

大分県の人口推計報告

令和6年版

(令和5年10月1日～令和6年9月30日)

大 分 県

ま え が き

本書は、大分県の人口推計による、令和6年10月1日現在の県推計人口及び令和5年10月1日から令和6年9月30日まで一年間の県推計人口移動の状況を収録したものです。

大分県の人口推計は、国勢調査による人口を基礎に、毎月の人口移動の状況を把握するもので、各種行政施策の基礎資料とすることを目的に、昭和55年国勢調査以降、大分県が実施しています。

年齢別人口や人口移動の状況は、地域人口の現状及び動向を把握するうえで不可欠なものです。本書が、社会全体の情報基盤のひとつとして、広く県民の皆様にご利用していただけるものと期待しています。

本書の刊行に当たり、日頃から御協力をいただいている市町村の関係者の皆様方に深く感謝します。

令和7年1月

大分県企画振興部長 若林 拓

目 次

大分県の人口推計の概要	1
統計表利用上の注意	2
用語の説明	3

結 果 の 概 要

大分県の人口ピラミッド	4
-------------	---

I 人 口

1 総人口	5
2 市町村別人口	8
3 市部・町村部別人口	9
4 年齢別人口	10
5 月別人口	13

II 人 口 移 動

1 移動者総数	14
2 月別移動者総数	15
3 県内移動者数	16
4 県外移動者数	17
5 市町村別移動者数	19
6 年齢別移動者数	20
7 外国人移動者数	22

統 計 表

第 1 表	市町村の人口動態	2 3
第 2 表	市町村の月別・男女別出生児数	2 4
第 3 表	市町村の月別・男女別死亡者数	2 5
第 4 表	市町村の月別・男女別転入者数	2 6
第 4 表	市町村の月別・男女別転入者数（外国人）	2 7
第 5 表	市町村の月別・男女別転出者数	2 8
第 5 表	市町村の月別・男女別転出者数（外国人）	2 9
第 6 表	市町村の男女別・県内県外別転入・転出者数	3 0
第 7 表	市町村の全国ブロック別転入・転出者数	3 1
第 8 表	市町村の都道府県別県外転入者数	3 2
第 9 表	市町村の都道府県別県外転出者数	3 3
第 1 0 表	市町村の主な前住地別県外転入者数	3 4
第 1 1 表	市町村の主な転出先別県外転出者数	3 4
第 1 2 表	市町村間の転入・転出者数	3 5
第 1 3 表	市町村の主な前住地別県内転入者数	3 6
第 1 4 表	市町村の主な転出先別県内転出者数	3 6
第 1 5 表	市町村の年齢（5歳階級）別転入・転出者数	3 7
第 1 6 表	大分県の年齢（5歳階級）別前住地別県外転入者数	3 8
第 1 7 表	大分県の年齢（5歳階級）別転出先別県外転出者数	4 0
第 1 8 表	市町村の年齢（5歳階級）別県内市町村間転入・転出者数	4 2
第 1 9 表	大分県の男女別・年齢別死亡者数	4 5
第 2 0 表	市町村の年齢3区分別人口・人口割合及び人口指数	4 6
第 2 1 表	市町村別・男女別・年齢別人口	4 7

大分県の人口推計の概要

1 目的

大分県の人口推計は、本県人口の毎月の移動数を調査し、人口の性別、年齢構成及び地域間移動の状況を把握するとともに、毎月の人口（推計）及び人口移動を明らかにすることを目的とする。

2 調査事項

住民基本台帳法の規定に基づく住民票の記載又は削除のあった者及び外国人登録法の規定に基づく登録申請等のあった者（平成 24 年 6 月 30 日まで）について、以下の事項について調査する。

- (1) 出生児について 男女別、出生児数
- (2) 死亡者について 男女別、生年月
- (3) 転入者について 男女別、生年月、従前の住所
- (4) 転出者について 男女別、生年月、転出先の住所
- (5) 世帯について 世帯の増減数

3 調査方法

市町村長は、住民異動届等により大分県人口推計調査票を作成し、県に提出する。

4 結果の集計及び公表

提出された調査票は、県統計調査課で統計表にまとめ、大分県庁ホームページで「大分県の人口推計結果」（月報）として毎月 1 回公表するとともに、1 年間（10 月 1 日～9 月 30 日）の結果を「大分県の人口推計報告」（年報＝本書）として公表している。

統 計 表 利 用 上 の 注 意

- 1 大分県の人口推計調査では、5年ごとに実施される国勢調査を基礎に住民異動届等による出生・死亡・転入及び転出を加減しており、本書の統計表の数値は令和2年国勢調査を基礎に推計している。
- 2 前住地又は転出先が不明の者は、人口を推計する場合、便宜上移動者として取り扱っており、統計表によっては、これらが含まれているものと除外されているものがある。（別表参照）
- 3 県外への転出予定者が、転出届提出月の翌月以降に転出を取り消した場合、当該市町村の人口を調整するために、県外転出取消データを県外からの転入データに準じて作成している。このため、人口移動数の集計にあたっては、この転出取消データを調整する必要があるが、本書に収録した統計表には転出取消データの調整を行っているものも行っていないものがある。（別表参照）
- 4 大分県の人口推計は、国勢調査人口を基礎に推計するが、国勢調査は住民登録等の有無にかかわらず、そこに普段住んでいる人を対象に調査する。このため住民登録がある場所以外で国勢調査の対象となった者が住所を変更または死亡した場合、年齢別人口（第21表）にマイナスが生じることがある。
- 5 単位未満は四捨五入しているため、合計の数字と内訳の計は必ずしも一致しない。
また、単位の記入がない統計表の単位は「人」である。

別表【前住地又は転出先が不明な者及び県外転出取消者の取扱い】

統計表	前住地・転出先が不明の者		県外転出取消者	
	転入・転出者数に計上している	転入・転出者数に計上していない	調整している	調整していない
第1表	○			○
第4表	○			○
第5表	○			○
第6表	「県内移動」「県外移動」及び「前住地・転出先が不明の者」に区分している		○	
第7表	各ブロック及び「前住地・転出先が不明の者」に区分している		○	
第8表	各都道府県及び「前住地が不明の者」に区分している		○	
第9表	各都道府県及び「転出先が不明の者」に区分している		○	
第10表	○		○	
第11表	○		○	
第15表	○		○	
第16表	各都道府県及び「前住地が不明の者」に区分している		○	
第17表	各都道府県及び「転出先が不明の者」に区分している		○	

用 語 の 説 明

人 口	直近の国勢調査による人口（平成27年及び令和2年調査は不詳補完値）を基礎として、人口動態を加減することにより算出した推計値 年次にあつては各年10月1日現在、月次にあつては各月1日現在 ただし、国勢調査等が行われた年は、その数値
人 口 動 態	住民基本台帳法等の規定により届出のあつた出生、死亡（自然動態）及び転入、転出（社会動態）の動き 年次にあつては前年10月1日から当該年9月30日まで 月次にあつては前月1日から末日まで
人 口 性 比	女性100人に対する男性の数
人 口 増 減 率	期初人口に対する人口増減数の百分比
年 齢 構 成 指 数	<ul style="list-style-type: none"> ・ 年 少 人 口 : 0～14 歳 人 口 ・ 生 産 年 齢 人 口 : 15～64 歳 人 口 ・ 老 年 人 口 : 65 歳 以 上 人 口 $\text{年少人口指数} = \frac{\text{年少人口}}{\text{生産年齢人口}} \times 100$ $\text{老年人口指数} = \frac{\text{老年人口}}{\text{生産年齢人口}} \times 100$ $\text{従属人口指数} = \frac{\text{年少人口} + \text{老年人口}}{\text{生産年齢人口}} \times 100$ $\text{老年化指数} = \frac{\text{老年人口}}{\text{年少人口}} \times 100$
県内移動者数	県内市町村の境界を越えて県内で住所を移した者の数
県外移動者数	本県に県外から転入した者及び本県から県外へ転出した者の数
移 動 者 総 数	県・市町村の境界を越えて住所を移した者の数 県では県内移動者数+県外移動者数 市町村では県内転入者及び県内転出者+県外移動者数
総 移 動 率	人口（各年10月1日現在）に対する移動者総数の百分比
純 移 動 率	人口（各年10月1日現在）に対する 転入者－転出者 の百分比

結果の概要

大分県の人口ピラミッド

令和6年10月1日現在

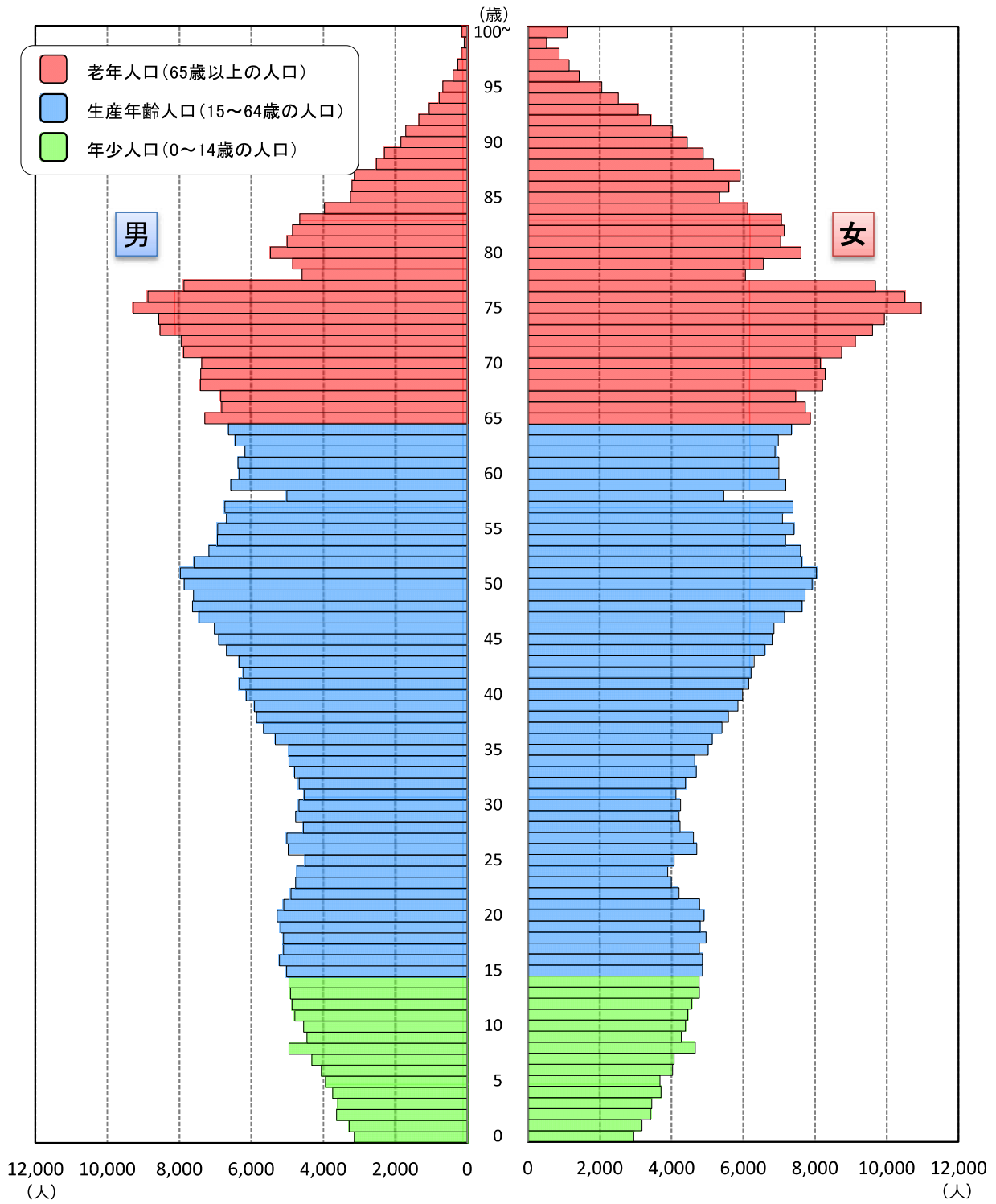

I 人 口

1 総人口

■ 令和6年10月1日現在の総人口は1,085,198人

本県の令和6年10月1日現在の総人口は1,085,198人で、前年と比べて11,037人(-1.01%)減少した。

総人口は、昭和30年(1,277,199人)を最高に、以後減少を続けていたが、昭和46年には増加に転じ、昭和60年(1,250,214人)までは増加が続いた。しかし、その後は再び減少に転じ、平成6年にわずかに増加したものの、その後は減少している。

なお、自然動態は平成11年からマイナスに転じた。社会動態は平成19年以外マイナスで推移しており、令和4年と令和5年で2年連続プラスとなったが、令和6年は再びマイナスに転じた。

[図1・2, 表1・3]

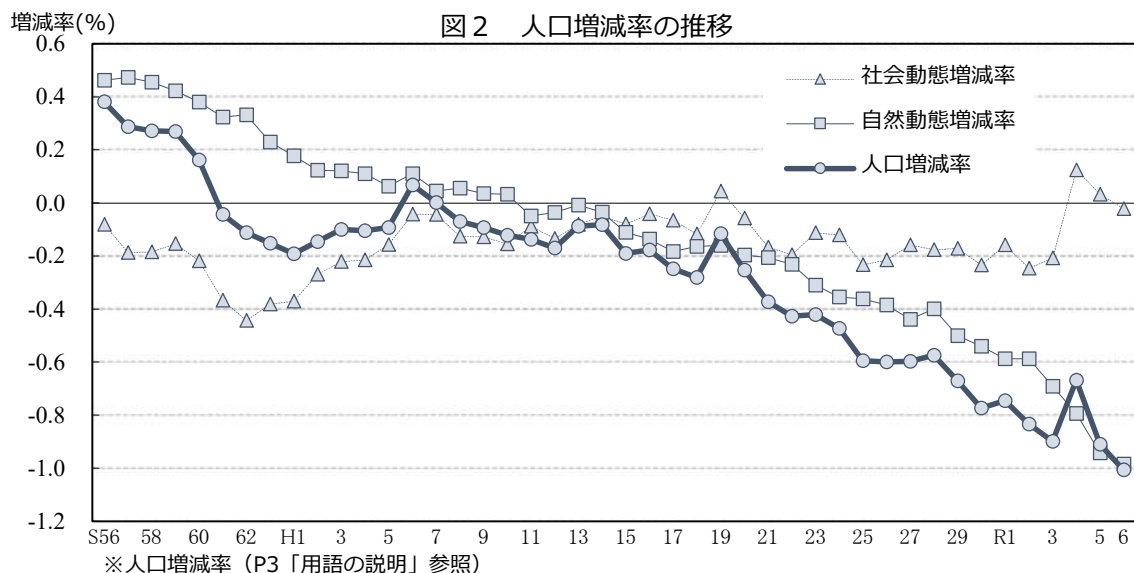
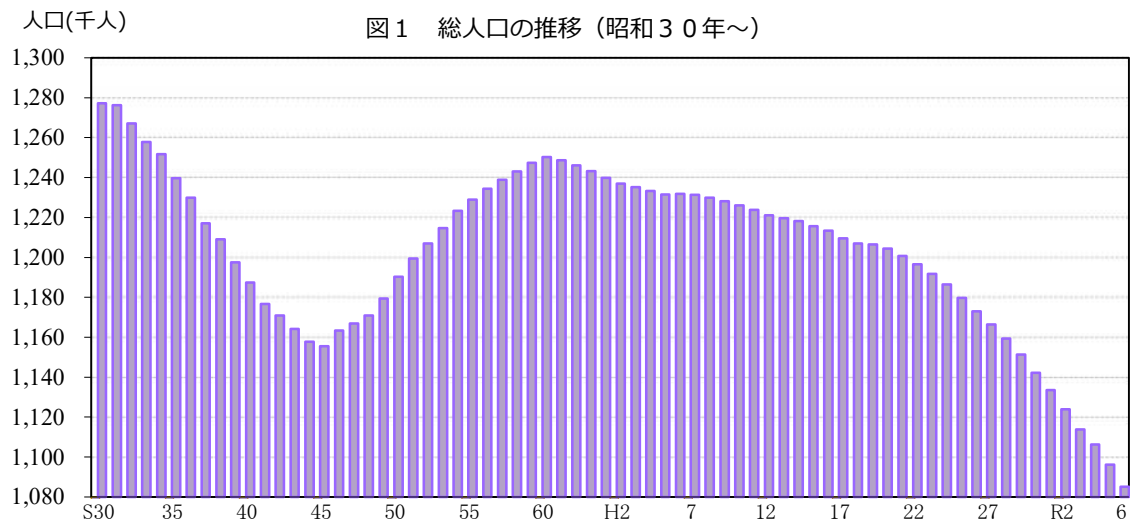

■ 女性が男性より約5.1万人多い

男性は517,032人、女性は568,166人であり、女性が男性より51,134人多く、人口性比(P3「用語の説明」参照)は91.0である。前年と比べると、男性は4,828人減少し、女性は6,209人減少している。

[表1]

■ 自然動態、社会動態ともに減少

この1年間（令和5年10月1日～令和6年9月30日）の増減を人口動態（P3「用語の説明」参照）の内訳で見ると、自然動態では出生児が6,111人、死亡者が16,906人で10,795人の減少となり、平成11年以降は年間の死亡者数が出生児数を上回っている。また、社会動態では転入者が39,675人、転出者が39,917人で、242人の減少となっている。〔表1・2〕

表1 令和5年10月1日～令和6年9月30日の人口動態 単位：人

	総数	男	女	人口性比
令和6年10月1日人口	1,085,198	517,032	568,166	91.0
前1年間の増減	-11,037	-4,828	-6,209	—
自然動態	-10,795	-5,103	-5,692	—
出生	6,111	3,141	2,970	105.8
死亡	16,906	8,244	8,662	95.2
社会動態	-242	275	-517	—
転入	39,675	21,905	17,770	123.3
転出	39,917	21,630	18,287	118.3
令和5年10月1日人口	1,096,235	521,860	574,375	90.9

※転入・転出者数には、前住地又は転出先が不明の者及び県外転出取消者を含む。

表2 人口動態の推移

単位：人、%

年次	増減数	増減率	自然動態				社会動態			
			出生児	死亡者	増減	増減率	転入者	転出者	増減	増減率
S56	4,684	0.38	15,495	9,814	5,681	0.46	66,001	66,998	-997	-0.08
57	3,544	0.29	15,122	9,275	5,847	0.47	64,707	67,010	-2,303	-0.19
58	3,360	0.27	15,195	9,554	5,641	0.46	63,395	65,676	-2,281	-0.18
59	3,343	0.27	14,908	9,660	5,248	0.42	61,411	63,316	-1,905	-0.15
60	2,027	0.16	14,236	9,490	4,746	0.38	59,503	62,222	-2,719	-0.22
61	-535	-0.04	14,017	9,973	4,044	0.32	57,308	61,887	-4,579	-0.37
62	-1,395	-0.11	13,531	9,392	4,139	0.33	55,959	61,493	-5,534	-0.44
63	-1,886	-0.15	12,748	9,889	2,859	0.23	54,881	59,626	-4,745	-0.38
H1	-2,385	-0.19	12,004	9,792	2,212	0.18	54,334	58,931	-4,597	-0.37
2	-1,813	-0.15	11,725	10,198	1,527	0.12	53,872	57,212	-3,340	-0.27
3	-1,230	-0.10	11,808	10,307	1,501	0.12	54,636	57,367	-2,731	-0.22
4	-1,295	-0.10	11,627	10,266	1,361	0.11	54,843	57,499	-2,656	-0.22
5	-1,147	-0.09	11,413	10,632	781	0.06	54,337	56,265	-1,928	-0.16
6	839	0.07	11,686	10,325	1,361	0.11	53,907	54,429	-522	-0.04
7	16	0.00	11,391	10,843	548	0.04	54,164	54,696	-532	-0.04
8	-857	-0.07	11,264	10,578	686	0.06	52,925	54,468	-1,543	-0.13
9	-1,134	-0.09	11,192	10,759	433	0.04	53,451	55,018	-1,567	-0.13
10	-1,489	-0.12	11,218	10,811	407	0.03	51,952	53,848	-1,896	-0.15
11	-1,681	-0.14	10,837	11,447	-610	-0.05	52,413	53,484	-1,071	-0.09
12	-2,077	-0.17	10,854	11,297	-443	-0.04	50,598	52,232	-1,634	-0.13
13	-1,079	-0.09	10,936	11,032	-96	-0.01	49,748	50,731	-983	-0.08
14	-1,003	-0.08	10,659	11,079	-420	-0.03	50,251	50,834	-583	-0.05
15	-2,323	-0.19	10,353	11,702	-1,349	-0.11	49,283	50,257	-974	-0.08
16	-2,160	-0.18	10,047	11,708	-1,661	-0.14	49,597	50,096	-499	-0.04
17	-3,015	-0.25	9,958	12,185	-2,227	-0.18	48,161	48,949	-788	-0.06
18	-3,397	-0.28	10,125	12,101	-1,976	-0.16	45,333	46,754	-1,421	-0.12
19	-1,402	-0.12	10,086	12,023	-1,937	-0.16	47,048	46,513	535	0.04
20	-3,057	-0.25	10,415	12,784	-2,369	-0.20	45,355	46,043	-688	-0.06
21	-4,495	-0.37	10,191	12,676	-2,485	-0.21	43,855	45,865	-2,010	-0.17
22	-5,123	-0.43	10,030	12,806	-2,776	-0.23	40,219	42,566	-2,347	-0.20
23	-5,041	-0.42	10,114	13,816	-3,702	-0.31	40,046	41,385	-1,339	-0.11
24	-5,658	-0.47	9,765	13,989	-4,224	-0.35	39,684	41,118	-1,434	-0.12
25	-7,055	-0.59	9,664	13,964	-4,300	-0.36	39,489	42,244	-2,755	-0.23
26	-7,073	-0.60	9,443	13,978	-4,535	-0.38	37,846	40,384	-2,538	-0.22
27	-6,999	-0.60	9,102	14,247	-5,145	-0.44	38,657	40,511	-1,854	-0.16
28	-6,704	-0.57	9,303	13,959	-4,656	-0.40	38,032	40,080	-2,048	-0.18
29	-7,781	-0.67	8,666	14,467	-5,801	-0.50	37,526	39,506	-1,980	-0.17
30	-8,910	-0.77	8,393	14,610	-6,217	-0.54	37,755	40,448	-2,693	-0.23
R1	-8,512	-0.75	7,882	14,593	-6,711	-0.59	39,055	40,856	-1,801	-0.16
2	-9,448	-0.83	7,706	14,371	-6,665	-0.59	36,523	39,306	-2,783	-0.25
3	-10,103	-0.90	7,317	15,085	-7,768	-0.69	35,958	38,293	-2,335	-0.21
4	-7,448	-0.67	7,044	15,885	-8,841	-0.79	40,229	38,836	1,393	0.13
5	-10,066	-0.91	6,466	16,898	-10,432	-0.94	40,792	40,426	366	0.03
6	-11,037	-1.01	6,111	16,906	-10,795	-0.98	39,675	39,917	-242	-0.02

※転入・転出者数には、前住地又は転出先が不明の者及び県外転出取消者を含む。

2 市町村別人口

■ すべての市町村で人口減少

この1年間ですべての市町村の人口が減少した。減少率が高いのは姫島村（△2.71%）、津久見市（△2.69%）、国東市（△2.40%）、竹田市（△2.31%）、豊後大野市（△2.31%）で、減少数が多いのは大分市（△1,788人）、佐伯市（△1,239人）、中津市（△1,079人）、日田市（△981人）、別府市（△917人）であった。

この結果、人口が最も多いのは大分市の470,818人で、県総人口の43.4%を占め、次いで別府市112,456人（10.4%）、中津市80,644人（7.4%）の順となった。最も少ないのは姫島村の1,510人（0.1%）で、次いで九重町7,780人（0.7%）、玖珠町13,204人（1.2%）の順となった。

〔表4〕

■ 自然動態は全市町村で減少、社会動態で増加したのは4市1町

この1年間の人口増減を人口動態別にみると、自然動態は全市町村で減少し、社会動態は4市1町で増加、その他の市町村で減少した。

自然動態で減少率が高いのは姫島村（△2.38%）、竹田市（△2.21%）、豊後大野市（△2.01%）で、減少数が多いのは大分市（△2,260人）、別府市（△1,411人）、佐伯市（△1,004人）であった。

社会動態で増加したのは由布市（0.94%）、別府市（0.44%）、豊後高田市（0.21%）、日出町（0.16%）、大分市（0.10%）の4市1町で、増加数が多いのは別府市（494人）、大分市（472人）、由布市（304人）であった。減少したのは津久見市（△0.96%）、玖珠町（△0.79%）、杵築市（△0.56%）など13市町村で、減少数が多いのは中津市（△315人）、佐伯市（△235人）、日田市（△221人）であった。

〔表4・5〕

■ 人口性比が最も高いのは中津市

市町村別の人口性比をみると、中津市が96.5と最も高く、最も低いのは別府市で83.2である。男性の数が女性の数を上回っている市町村はない。〔表4〕

表4 市町村別人口及び人口動態

単位:人、%

	前年 10月1日 人口総数	令和6年10月1日現在						令和5年10月1日～令和6年9月30日の人口動態									
		人口総数	割合	男	女	人口 性比	世帯数	人口 増減	増減率	自然動態				社会動態			
										出生	死亡	増減	増減率	転入	転出	増減	増減率
県計	1,096,235	1,085,198	100.0	517,032	568,166	91.0	498,309	-11,037	-1.01	6,111	16,906	-10,795	-0.98	39,675	39,917	-242	-0.02
市計	1,045,891	1,035,480	95.4	493,260	542,220	91.0	477,080	-10,411	-1.00	5,798	16,064	-10,266	-0.98	37,824	37,969	-145	-0.01
町村計	50,344	49,718	4.6	23,772	25,946	91.6	21,229	-626	-1.24	313	842	-529	-1.05	1,851	1,948	-97	-0.19
大分市	472,606	470,818	43.4	226,630	244,188	92.8	217,328	-1,788	-0.38	3,190	5,450	-2,260	-0.48	14,554	14,082	472	0.10
別府市	113,373	112,456	10.4	51,085	61,371	83.2	55,689	-917	-0.81	543	1,954	-1,411	-1.24	5,915	5,421	494	0.44
中津市	81,723	80,644	7.4	39,604	41,040	96.5	38,503	-1,079	-1.32	452	1,216	-764	-0.93	3,682	3,997	-315	-0.39
日田市	59,862	58,881	5.4	28,020	30,861	90.8	25,358	-981	-1.64	310	1,070	-760	-1.27	1,741	1,962	-221	-0.37
佐伯市	63,045	61,806	5.7	28,670	33,136	86.5	28,157	-1,239	-1.97	244	1,248	-1,004	-1.59	1,555	1,790	-235	-0.37
臼杵市	34,174	33,482	3.1	15,725	17,757	88.6	14,460	-692	-2.02	150	694	-544	-1.59	882	1,030	-148	-0.43
津久見市	14,706	14,311	1.3	6,748	7,563	89.2	6,530	-395	-2.69	41	295	-254	-1.73	285	426	-141	-0.96
竹田市	18,845	18,409	1.7	8,646	9,763	88.6	8,392	-436	-2.31	55	472	-417	-2.21	690	709	-19	-0.10
豊後高田市	21,655	21,399	2.0	10,240	11,159	91.8	9,783	-256	-1.18	104	406	-302	-1.39	1,000	954	46	0.21
杵築市	26,347	25,820	2.4	12,583	13,237	95.1	11,736	-527	-2.00	96	475	-379	-1.44	888	1,036	-148	-0.56
宇佐市	50,661	49,896	4.6	23,785	26,111	91.1	22,159	-765	-1.51	229	959	-730	-1.44	1,774	1,809	-35	-0.07
豊後大野市	31,780	31,046	2.9	14,542	16,504	88.1	13,376	-734	-2.31	103	741	-638	-2.01	1,083	1,179	-96	-0.30
由布市	32,287	32,280	3.0	15,316	16,964	90.3	13,788	-7	-0.02	201	512	-311	-0.96	1,968	1,664	304	0.94
国東市	24,827	24,232	2.2	11,666	12,566	92.8	11,821	-595	-2.40	80	572	-492	-1.98	1,807	1,910	-103	-0.41
姫島村	1,552	1,510	0.1	705	805	87.6	798	-42	-2.71	4	41	-37	-2.38	25	30	-5	-0.32
日出町	27,359	27,224	2.5	12,986	14,238	91.2	11,438	-135	-0.49	206	385	-179	-0.65	1,084	1,040	44	0.16
九重町	7,952	7,780	0.7	3,691	4,089	90.3	3,306	-172	-2.16	36	179	-143	-1.80	261	290	-29	-0.36
玖珠町	13,481	13,204	1.2	6,390	6,814	93.8	5,687	-277	-2.05	67	237	-170	-1.26	481	588	-107	-0.79

表 5 人口増減率別市町村数

増 減 率		市 町 村 数		
		人口増減	自然増減	社会増減
増 加 市 町 村	計	0	0	5
	1.50%以上	0	0	0
	1.00~1.50%未満	0	0	0
	0.50~1.00%未満	0	0	1
	0.50%未満	0	0	4
減 少 市 町 村	計	18	18	13
	-0.50%未満	3	1	10
	-0.50~-1.00%未満	1	3	3
	-1.00~-1.50%未満	2	6	0
	-1.50%以上	12	8	0

3 市部・町村部別人口

■ 市部人口は県全体の95.4%

市部・町村部別にみると市部人口は1,035,480人で、県総人口の95.4%を占めている。

「平成の大合併」（本県では、平成17年1月から平成18年3月31日の間）が一段落した後、平成17年国勢調査以降は、市部と町村部の割合に大きな変化はない。

[表6]

表 6 市部・町村部別人口の推移

単位:人、%

年次	人 口			県人口に占める割合	
	総人口	市 部	町村部	市 部	町村部
S40 (国調)	1,187,480	682,512	504,968	57.5	42.5
45 (国調)	1,155,566	756,579	398,987	65.5	34.5
50 (国調)	1,190,314	819,953	370,361	68.9	31.1
55 (国調)	1,228,913	868,156	360,757	70.6	29.4
60 (国調)	1,250,214	896,958	353,256	71.7	28.3
H 2 (国調)	1,236,942	899,924	337,018	72.8	27.2
7 (国調)	1,231,306	909,057	322,249	73.8	26.2
12 (国調)	1,221,140	909,706	311,434	74.5	25.5
17 (国調)	1,209,571	1,115,872	93,699	92.3	7.7
22 (国調)	1,196,529	1,138,644	57,885	95.2	4.8
27 (国調)	1,166,338	1,110,821	55,517	95.2	4.8
R 2 (国調)	1,123,852	1,071,477	52,375	95.3	4.7
3	1,113,749	1,061,956	51,793	95.3	4.7
4	1,106,301	1,055,200	51,101	95.4	4.6
5	1,096,235	1,045,891	50,344	95.4	4.6
6	1,085,198	1,035,480	49,718	95.4	4.6

※市町村域は、各調査年の10月1日現在である。

4 年 齢 別 人 口

■ 年少人口は3,836人減少、老年人口は643人減少

年齢（3区分）別人口では、0～14歳の年少人口は123,520人、15～64歳の生産年齢人口は587,935人、65歳以上の老年人口は373,743人である。

これを前年と比較すると、年少人口は3,836人（3.0%）の減少、生産年齢人口は6,558人（1.1%）の減少、老年人口は643人（0.2%）の減少である。

この結果、総人口に占める割合は、年少人口11.4%（対前年比0.2ポイント低下）、生産年齢人口54.2%（同増減なし）、老年人口34.4%（同0.2ポイント上昇）となった。

年齢構成指数（P3「用語の説明」参照）をみると、年少人口指数は21.0（対前年比0.4ポイント低下）、老年人口指数は63.6（同0.6ポイント上昇）、従属人口指数は84.6（同0.2ポイント上昇）、老年化指数は302.6（同8.6ポイント上昇）である。

〔図3・4，表7〕

図3 年齢(3区分)別人口割合の推移



表7 年齢(3区分)別人口の推移

単位：人、%

区分	S55	60	H2	7	12	17	22	27	R2	3	4	5	6
総数	1,228,913	1,250,214	1,236,942	1,231,306	1,221,140	1,209,571	1,196,529	1,166,338	1,123,852	1,113,749	1,106,301	1,096,235	1,085,198
対前回増減	38,599	21,301	-13,272	-5,636	-10,166	-11,569	-13,042	-30,191	-42,486	-10,103	-7,448	-10,066	-11,037
増減率	3.2	1.7	-1.1	-0.5	-0.8	-0.9	-1.1	-2.5	-3.6	-0.9	-0.7	-0.9	-1.0
年少人口 (0～14歳) 割合	22.5	21.3	18.7	16.3	14.7	13.6	13.1	12.6	12.1	12.0	11.8	11.6	11.4
対前回増減	1,778	-9,888	-35,237	-30,356	-21,470	-14,898	-8,907		-10,735	-2,606	-2,762	-3,605	-3,836
増減率	0.6	-3.6	-13.2	-13.1	-10.7	-8.3	-5.4		-7.3	-1.9	-2.1	-2.8	-3.0
生産年齢人口 (15～64歳) 割合	65.8	65.6	65.8	65.1	63.5	62.1	60.3	57.1	54.6	54.3	54.2	54.2	54.2
対前回増減	18,252	11,761	-7,226	-11,630	-26,632	-25,531	-31,553		-51,874	-9,364	-4,306	-5,474	-6,558
増減率	2.3	1.5	-0.9	-1.4	-3.3	-3.3	-4.2		-7.8	-1.5	-0.7	-0.9	-1.1
老年人口 (65歳以上) 割合	11.7	13.1	15.5	18.6	21.8	24.3	26.6	30.3	33.3	33.7	33.9	34.2	34.4
対前回増減	18,571	19,506	27,695	37,635	36,825	26,904	23,945		20,123	1,867	-380	-987	-643
増減率	14.8	13.5	16.9	19.7	16.1	10.1	8.2		5.7	0.5	-0.1	-0.3	-0.2
年齢構成指数													
年少人口指数	34.2	32.5	28.5	25.1	23.2	22.0	21.7	22.1	22.2	22.1	21.8	21.4	21.0
老年人口指数	17.8	20.0	23.6	28.6	34.3	39.1	44.2	53.2	60.9	62.2	62.6	63.0	63.6
従属人口指数	52.0	52.5	52.0	53.7	57.5	61.1	65.9	75.3	83.1	84.3	84.4	84.4	84.6
老年化指数	52.2	61.4	82.8	114.0	148.2	178.0	203.5	240.6	274.3	281.0	286.6	294.0	302.6

(注) 平成22年まで総数に年齢不詳を含むため3区分との計が一致しない。平成27年から不詳補完値によるため一致する。

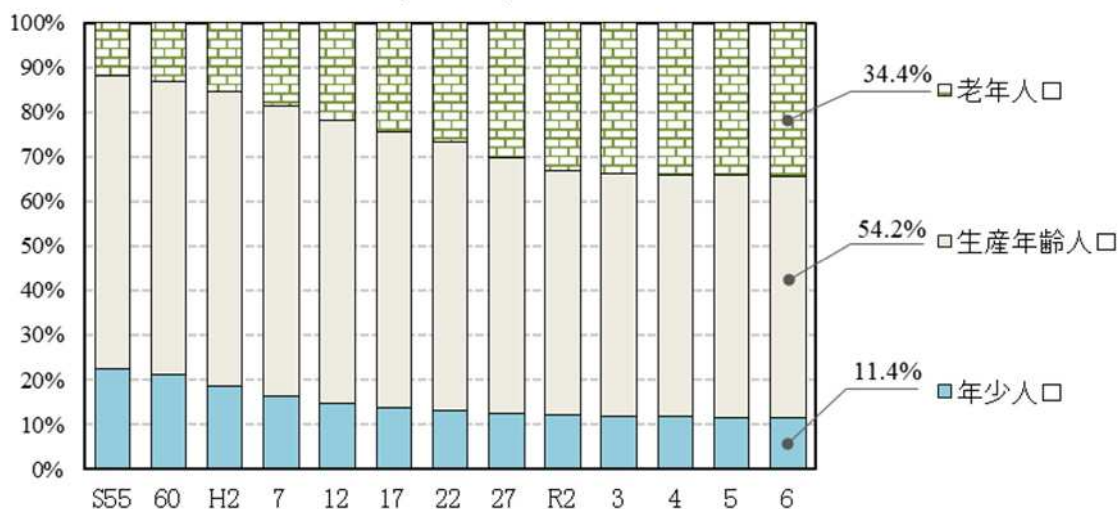
図4-1 年齢3区分別人口の推移



図4-2 老年化指数の推移



■ 全市町村で老年人口の割合が29%以上

市町村別に年齢（3区分）別人口の割合をみると、年少人口割合が最も高いのは、日出町の13.1%、最も低いのは、姫島村の7.2%である。

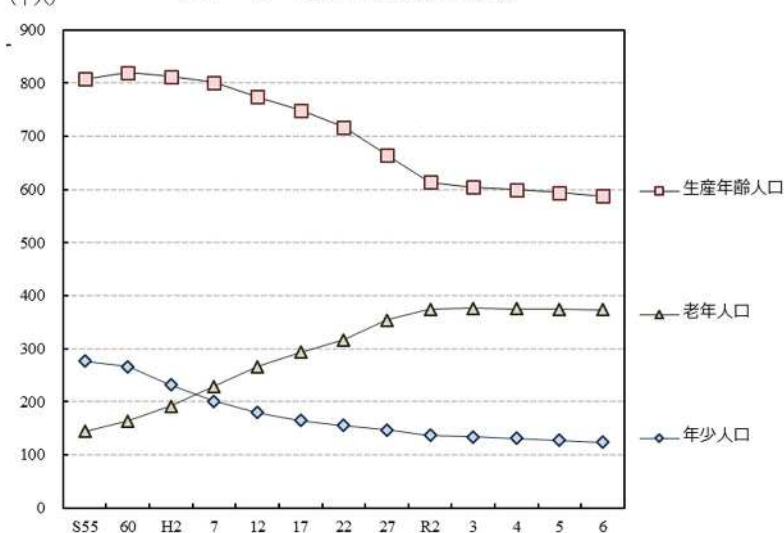
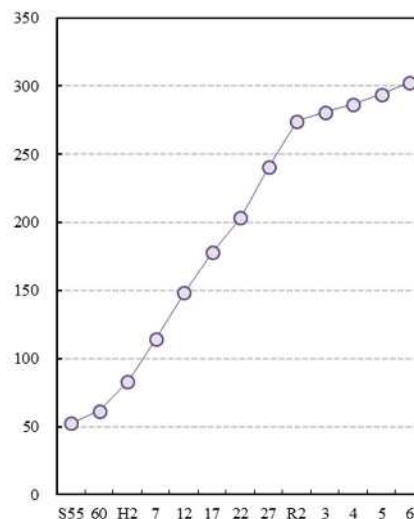
生産年齢人口の割合が最も高いのは、大分市の58.3%、最も低いのは、姫島村の32.6%である。

老年人口の割合が最も高いのは、姫島村の60.1%、最も低いのは、大分市の29.1%である。

[表8]

表8 市町村の年齢3区分別人口、割合

単位:人、%

	総数													
	実数						割合							
	総数	順位	年少人口		生産年齢人口		老年人口		年少人口		生産年齢人口		老年人口	
			0~14歳	順位	15~64歳	順位	65歳以上	順位	0~14歳	順位	15~64歳	順位	65歳以上	順位
県計	1,085,198		123,520		587,935		373,743		11.4		54.2		34.4	
市計	1,035,480		117,764		562,513		355,203		11.4		54.3		34.3	
町村計	49,718		5,756		25,422		18,540		11.6		51.1		37.3	
大分市	470,818	1	59,208	1	274,682	1	136,928	1	12.6	3	58.3	1	29.1	18
別府市	112,456	2	10,963	2	62,060	2	39,433	2	9.7	9	55.2	4	35.1	14
中津市	80,644	3	9,922	3	45,338	3	25,384	4	12.3	4	56.2	2	31.5	17
日田市	58,881	5	6,739	4	29,953	4	22,189	5	11.4	5	50.9	7	37.7	13
佐伯市	61,806	4	5,893	5	29,099	5	26,814	3	9.5	13	47.1	12	43.4	7
臼杵市	33,482	7	3,234	9	15,840	8	14,408	7	9.7	10	47.3	11	43.0	8
津久見市	14,311	15	1,113	16	6,336	16	6,862	15	7.8	17	44.3	15	47.9	3
竹田市	18,409	14	1,464	14	7,651	14	9,294	12	8.0	16	41.6	17	50.5	2
豊後高田市	21,399	13	2,373	12	10,675	13	8,351	14	11.1	6	49.9	9	39.0	11
杵築市	25,820	11	2,465	11	13,000	11	10,355	11	9.5	12	50.3	8	40.1	10
宇佐市	49,896	6	5,473	6	25,426	6	18,997	6	11.0	7	51.0	6	38.1	12
豊後大野市	31,046	9	2,805	10	13,849	10	14,392	8	9.0	14	44.6	14	46.4	5
由布市	32,280	8	4,092	7	17,242	7	10,946	9	12.7	2	53.4	5	33.9	15
国東市	24,232	12	2,020	13	11,362	12	10,850	10	8.3	15	46.9	13	44.8	6
姫島村	1,510	18	109	18	493	18	908	18	7.2	18	32.6	18	60.1	1
日出町	27,224	10	3,566	8	15,051	9	8,607	13	13.1	1	55.3	3	31.6	16
九重町	7,780	17	745	17	3,395	17	3,640	17	9.6	11	43.6	16	46.8	4
玖珠町	13,204	16	1,336	15	6,483	15	5,385	16	10.1	8	49.1	10	40.8	9

表8 市町村の年齢3区分別人口、割合（続き）

単位：人、%

	男													
	実数							割合						
	総数	順位	年少人口		生産年齢人口		老年人口		年少人口		生産年齢人口		老年人口	
			0～14歳	順位	15～64歳	順位	65歳以上	順位	0～14歳	順位	15～64歳	順位	65歳以上	順位
県計	517,032		63,173		295,425		158,434		12.2		57.1		30.6	
市計	493,260		60,262		282,552		150,446		12.2		57.3		30.5	
町村計	23,772		2,911		12,873		7,988		12.2		54.2		33.6	
大分市	226,630	1	30,248	1	137,570	1	58,812	1	13.3	3	60.7	1	26.0	18
別府市	51,085	2	5,601	2	29,780	2	15,704	2	11.0	8	58.3	3	30.7	14
中津市	39,604	3	5,010	3	23,935	3	10,659	4	12.7	4	60.4	2	26.9	17
日田市	28,020	5	3,448	4	15,107	4	9,465	5	12.3	6	53.9	8	33.8	13
佐伯市	28,670	4	2,993	5	14,584	5	11,093	3	10.4	11	50.9	11	38.7	7
臼杵市	15,725	7	1,655	9	7,989	8	6,081	8	10.5	10	50.8	12	38.7	8
津久見市	6,748	15	560	16	3,228	16	2,960	15	8.3	18	47.8	14	43.9	3
竹田市	8,646	14	781	14	3,890	14	3,975	12	9.0	15	45.0	17	46.0	2
豊後高田市	10,240	13	1,268	12	5,404	13	3,568	14	12.4	5	52.8	10	34.8	11
杵築市	12,583	11	1,291	11	6,801	11	4,491	11	10.3	12	54.0	7	35.7	10
宇佐市	23,785	6	2,821	6	12,907	6	8,057	6	11.9	7	54.3	6	33.9	12
豊後大野市	14,542	9	1,425	10	6,953	10	6,164	7	9.8	14	47.8	14	42.4	5
由布市	15,316	8	2,123	7	8,515	7	4,678	10	13.9	1	55.6	5	30.5	15
国東市	11,666	12	1,038	13	5,889	12	4,739	9	8.9	16	50.5	13	40.6	6
姫島村	705	18	60	18	255	18	390	18	8.5	17	36.2	18	55.3	1
日出町	12,986	10	1,792	8	7,452	9	3,742	13	13.8	2	57.4	4	28.8	16
九重町	3,691	17	376	17	1,748	17	1,567	17	10.2	13	47.4	16	42.5	4
玖珠町	6,390	16	683	15	3,418	15	2,289	16	10.7	9	53.5	9	35.8	9

	女													
	実数							割合						
	総数	順位	年少人口		生産年齢人口		老年人口		年少人口		生産年齢人口		老年人口	
			0～14歳	順位	15～64歳	順位	65歳以上	順位	0～14歳	順位	15～64歳	順位	65歳以上	順位
県計	568,166		60,347		292,510		215,309		10.6		51.5		37.9	
市計	542,220		57,502		279,961		204,757		10.6		51.6		37.8	
町村計	25,946		2,845		12,549		10,552		11.0		48.4		40.7	
大分市	244,188	1	28,960	1	137,112	1	78,116	1	11.9	3	56.2	1	32.0	18
別府市	61,371	2	5,362	2	32,280	2	23,729	2	8.7	13	52.6	3	38.7	14
中津市	41,040	3	4,912	3	21,403	3	14,725	4	12.0	2	52.2	4	35.9	16
日田市	30,861	5	3,291	4	14,846	4	12,724	5	10.7	5	48.1	6	41.2	13
佐伯市	33,136	4	2,900	5	14,515	5	15,721	3	8.8	12	43.8	12	47.4	7
臼杵市	17,757	7	1,579	9	7,851	8	8,327	7	8.9	10	44.2	11	46.9	8
津久見市	7,563	15	553	16	3,108	15	3,902	15	7.3	16	41.1	15	51.6	3
竹田市	9,763	14	683	14	3,761	14	5,319	12	7.0	17	38.5	17	54.5	2
豊後高田市	11,159	13	1,105	12	5,271	13	4,783	14	9.9	7	47.2	8	42.9	11
杵築市	13,237	11	1,174	11	6,199	11	5,864	11	8.9	11	46.8	9	44.3	10
宇佐市	26,111	6	2,652	6	12,519	6	10,940	6	10.2	6	47.9	7	41.9	12
豊後大野市	16,504	9	1,380	10	6,896	10	8,228	8	8.4	14	41.8	14	49.9	5
由布市	16,964	8	1,969	7	8,727	7	6,268	9	11.6	4	51.4	5	36.9	15
国東市	12,566	12	982	13	5,473	12	6,111	10	7.8	15	43.6	13	48.6	6
姫島村	805	18	49	18	238	18	518	18	6.1	18	29.6	18	64.3	1
日出町	14,238	10	1,774	8	7,599	9	4,865	13	12.5	1	53.4	2	34.2	17
九重町	4,089	17	369	17	1,647	17	2,073	17	9.0	9	40.3	16	50.7	4
玖珠町	6,814	16	653	15	3,065	16	3,096	16	9.6	8	45.0	10	45.4	9

(注) 不詳補完値による。

5 月 別 人 口

■ 令和 5 年 10 月 1 日現在の人口が最も多い

この1年間の人口の推移を月別にみると、令和5年10月1日現在の人口1,096,235人をピークに減少し、5月1日現在でいったん増加したものの、その後も前月比での減少が続き、令和6年10月1日現在の人口は1,085,198人となった。

[図5, 表9]



表9 月別人口、世帯及び月別人口動態

単位:人、世帯

月次	総人口	前1ヶ月間の人口動態							世帯数
		人口増減	自然動態			社会動態			
			出生	死亡	増減	転入	転出	増減	
R5.10.1	1,096,235	-	-	-	-	-	-	-	496,367
11.1	1,095,571	-664	531	1,374	-843	2,609	2,430	179	496,354
12.1	1,094,566	-1,005	544	1,434	-890	2,136	2,251	-115	496,204
R6.1.1	1,093,602	-964	487	1,460	-973	2,339	2,330	9	495,934
2.1	1,092,278	-1,324	527	1,730	-1,203	2,495	2,616	-121	495,574
3.1	1,090,789	-1,489	491	1,574	-1,083	2,645	3,051	-406	495,119
4.1	1,087,257	-3,532	460	1,457	-997	6,568	9,103	-2,535	495,331
5.1	1,088,101	844	443	1,294	-851	6,577	4,882	1,695	497,461
6.1	1,087,452	-649	487	1,304	-817	2,921	2,753	168	497,735
7.1	1,086,740	-712	452	1,139	-687	2,339	2,364	-25	497,838
8.1	1,086,116	-624	614	1,370	-756	2,992	2,860	132	497,838
9.1	1,085,243	-873	547	1,484	-937	2,589	2,525	64	497,665
10.1	1,085,198	-45	528	1,286	-758	3,465	2,752	713	498,309
この1年間の計		-11,037	6,111	16,906	-10,795	39,675	39,917	-242	-

Ⅱ 人口移動

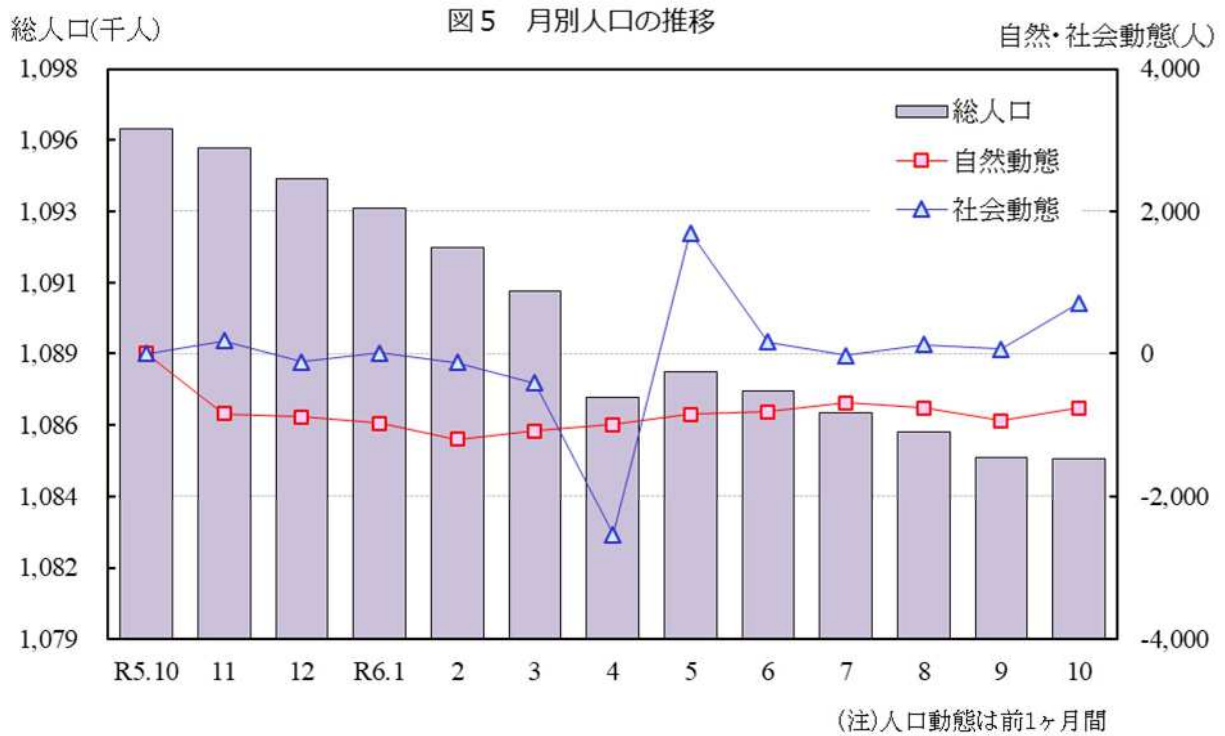
1 移動者総数

■ 移動者総数は前年に比べ減少

県の1年間の移動者総数（P3「用語の説明」参照）は65,289人で、前年と比べると989人（1.49%）減少し、総移動率（P3「用語の説明」参照）は6.02%である。

男女別にみると、男性は35,803人、女性は28,985人で、人口性比は123.5である。移動者総数の人口性比は前年に比べて1.4ポイント上昇した。〔図6，表10〕



表10 移動者総数の推移

単位:人、%

年次	移動者総数	人口性比			対前年		総移動率
		男	女	人口性比	増減	増減率	
S56	101,854	53,714	47,674	112.7	—	—	8.25
57	100,338	53,267	46,704	114.1	-1,516	-1.49	8.10
58	97,946	51,384	46,131	111.4	-2,392	-2.38	7.88
59	94,647	50,242	44,114	113.9	-3,299	-3.37	7.59
60	92,805	49,307	43,110	114.4	-1,842	-1.95	7.42
61	91,002	48,738	41,925	116.3	-1,803	-1.94	7.29
62	90,062	48,638	41,119	118.3	-940	-1.03	7.23
63	87,955	47,238	40,299	117.2	-2,107	-2.34	7.07
H1	87,290	47,497	39,485	120.3	-665	-0.76	7.04
2	85,833	47,022	38,517	122.1	-1,457	-1.67	6.94
3	86,909	47,967	38,679	124.0	1,076	1.25	7.04
4	87,112	47,481	39,308	120.8	203	0.23	7.06
5	85,374	46,463	38,495	120.7	-1,738	-2.00	6.93
6	83,354	45,073	37,933	118.8	-2,020	-2.37	6.77
7	83,819	45,621	38,002	120.0	465	0.56	6.81
8	82,538	44,984	37,268	120.7	-1,281	-1.53	6.71
9	83,136	45,146	37,689	119.8	598	0.72	6.77
10	81,939	44,208	37,491	117.9	-1,197	-1.44	6.68
11	81,603	43,608	37,639	115.9	-336	-0.41	6.67
12	79,207	41,877	37,001	113.2	-2,396	-2.94	6.49
13	77,522	40,636	36,602	111.0	-1,685	-2.13	6.36
14	78,373	40,650	37,388	108.7	851	1.10	6.43
15	76,917	39,919	36,666	108.9	-1,456	-1.86	6.33
16	77,424	39,924	37,093	107.6	507	0.66	6.38
17	76,189	39,300	36,358	108.1	-1,235	-1.60	6.30
18	73,129	38,581	33,956	113.6	-3,060	-4.02	6.06
19	74,421	39,773	34,221	116.2	1,292	1.77	6.17
20	73,048	39,100	33,564	116.5	-1,373	-1.84	6.07
21	71,375	38,198	32,715	116.8	-1,673	-2.29	5.94
22	65,423	34,585	30,499	113.4	-5,952	-8.34	5.47
23	64,850	34,287	30,255	113.3	-573	-0.88	5.44
24	64,269	33,912	29,868	113.5	-581	-0.90	5.42
25	64,628	34,096	29,887	114.1	359	0.56	5.48
26	62,060	32,713	28,587	114.4	-2,568	-3.97	5.29
27	62,676	32,943	29,172	112.9	616	0.99	5.37
28	62,092	32,824	28,576	114.9	-584	-0.93	5.36
29	61,425	32,548	28,300	115.0	-667	-1.07	5.33
30	62,503	32,663	29,375	111.2	1,078	1.75	5.47
R1	64,331	34,285	29,572	115.9	1,828	2.92	5.68
2	59,892	32,603	26,811	121.6	-4,439	-6.90	5.33
3	59,063	31,943	26,352	121.2	-829	-1.38	5.30
4	64,010	34,701	28,723	120.8	4,947	8.38	5.79
5	66,278	36,194	29,633	122.1	2,268	3.54	6.05
6	65,289	35,803	28,985	123.5	-989	-1.49	6.02

※移動者総数は前住地・転出先不明者を含み、男女には含まない。県外転出取消者を含まない。

2 月別移動者総数

■ 移動者は3月と4月に集中

移動者数を月別にみると、3月が13,075人（県内移動者2,541人、県外移動者10,534人）、4月が9,100人（県内移動者2,299人、県外移動者6,801人）で特に多い。

市町村間の移動を含む移動者総数では、3月が15,671人（年間移動者総数の19.69%）、4月が11,459人（同14.40%）となる。

移動者の人口性比は、県外移動では各月とも100以上で男性の移動者が多い。

[図7, 表11]



表11 月別移動者の状況

単位:人、%

月次	移動者総数		移動者数	県内移動者数				県外移動者数			
		割合		計	男	女	人口性比	計	男	女	人口性比
R5.10	5,039	6.33	4,053	951	459	492	93.3	3,102	1,817	1,285	141.4
11	4,387	5.51	3,511	837	437	400	109.3	2,674	1,520	1,154	131.7
12	4,669	5.87	3,761	884	416	468	88.9	2,877	1,570	1,307	120.1
R6.1	5,111	6.42	4,213	848	448	400	112.0	3,365	1,883	1,482	127.1
2	5,696	7.16	4,640	1,027	511	516	99.0	3,613	1,907	1,706	111.8
3	15,671	19.69	13,075	2,541	1,346	1,195	112.6	10,534	5,813	4,721	123.1
4	11,459	14.40	9,100	2,299	1,210	1,089	111.1	6,801	3,900	2,901	134.4
5	5,674	7.13	4,525	1,107	558	549	101.6	3,418	2,034	1,384	147.0
6	4,703	5.91	3,816	854	452	402	112.4	2,962	1,714	1,248	137.3
7	5,852	7.35	4,841	981	515	466	110.5	3,860	2,222	1,638	135.7
8	5,114	6.43	4,235	850	445	405	109.9	3,385	1,881	1,504	125.1
9	6,217	7.81	5,246	896	441	455	96.9	4,350	2,450	1,900	128.9
年間	79,592	100.00	65,016	14,075	7,238	6,837	105.9	50,941	28,711	22,230	129.2

※県内移動者数は、転入・転出者数が同数となる。

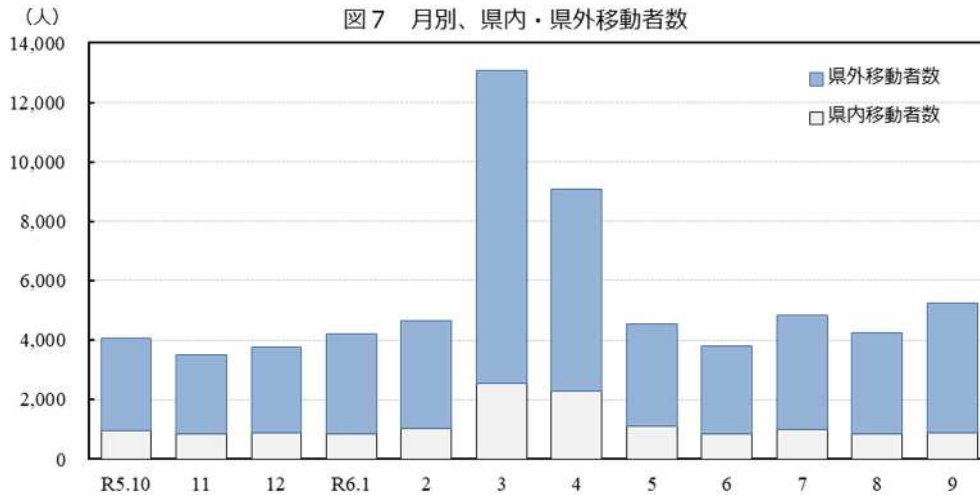
※移動者総数は、市町村ごとの集計のため、県内移動者数が延べ人数で2倍となり、県の移動者数と異なる。（P3「用語の説明」参照）

※移動者総数には、前住地・転出先不明者及び県外転出取消者を含む。

※県外移動者数は、前住地・転出先不明者を含まず、県外転出取消者を含む。

3 県内移動者数

■ 県内移動者数は647人減少

この1年間の県内移動者数は14,075人で、前年と比べ647人（4.39%）減少した。これを男女別にみると、男性が111人減少し、女性が536人減少している。

県内移動者数は減少傾向にあり、人口性比は105.9となった。〔図8，表12〕



表12 県内移動者数の推移

単位:人、%

年次	県内移動者数	男	女	人口性比	対前年		総移動率
					増減	増減率	
S56	31,077	15,007	16,070	93.4	—	—	2.52
57	31,059	14,824	16,235	91.3	-18	-0.06	2.51
58	30,841	14,674	16,167	90.8	-218	-0.70	2.48
59	29,836	14,399	15,437	93.3	-1,005	-3.26	2.39
60	28,586	13,913	14,673	94.8	-1,250	-4.19	2.29
61	27,895	13,414	14,481	92.6	-691	-2.42	2.23
62	27,122	13,179	13,943	94.5	-773	-2.77	2.18
63	26,274	12,884	13,390	96.2	-848	-3.13	2.11
H1	25,721	12,580	13,141	95.7	-553	-2.10	2.07
2	24,959	12,301	12,658	97.2	-762	-2.96	2.02
3	24,550	12,132	12,418	97.7	-409	-1.64	1.99
4	24,650	12,142	12,508	97.1	100	0.41	2.00
5	24,702	12,236	12,466	98.2	52	0.21	2.01
6	24,572	12,005	12,567	95.5	-130	-0.53	1.99
7	24,633	12,075	12,558	96.2	61	0.25	2.00
8	24,421	12,040	12,381	97.2	-212	-0.86	1.99
9	24,827	12,191	12,636	96.5	406	1.66	2.02
10	23,397	11,412	11,985	95.2	-1,430	-5.76	1.91
11	23,850	11,708	12,142	96.4	453	1.94	1.95
12	23,291	11,387	11,904	95.7	-559	-2.34	1.91
13	22,575	11,180	11,395	98.1	-716	-3.07	1.85
14	22,268	10,853	11,415	95.1	-307	-1.36	1.83
15	22,235	10,939	11,296	96.8	-33	-0.15	1.83
16	21,993	10,945	11,048	99.1	-242	-1.09	1.81
17	20,641	10,301	10,340	99.6	-1,352	-6.15	1.71
18	18,700	9,551	9,149	104.4	-1,941	-9.40	1.55
19	18,834	9,587	9,247	103.7	134	0.72	1.56
20	18,118	9,083	9,035	100.5	-716	-3.80	1.50
21	18,061	9,352	8,709	107.4	-57	-0.31	1.50
22	17,142	8,616	8,526	101.1	-919	-5.09	1.43
23	16,343	8,318	8,025	103.7	-799	-4.66	1.37
24	16,355	8,339	8,016	104.0	12	0.07	1.38
25	16,877	8,573	8,304	103.2	522	3.19	1.43
26	15,996	8,153	7,843	104.0	-881	-5.22	1.36
27	16,307	8,204	8,103	101.2	311	1.94	1.40
28	15,766	7,987	7,779	102.7	-541	-3.32	1.36
29	15,431	7,764	7,667	101.3	-335	-2.12	1.34
30	15,484	7,749	7,735	100.2	53	0.34	1.36
R1	15,384	7,717	7,667	100.7	-100	-0.65	1.36
2	15,567	7,869	7,698	102.2	183	1.19	1.39
3	15,022	7,662	7,360	104.1	-545	-3.50	1.35
4	14,913	7,562	7,351	102.9	-109	-0.73	1.35
5	14,722	7,349	7,373	99.7	-191	-1.28	1.34
6	14,075	7,238	6,837	105.9	-647	-4.39	1.30

4 県外移動者数

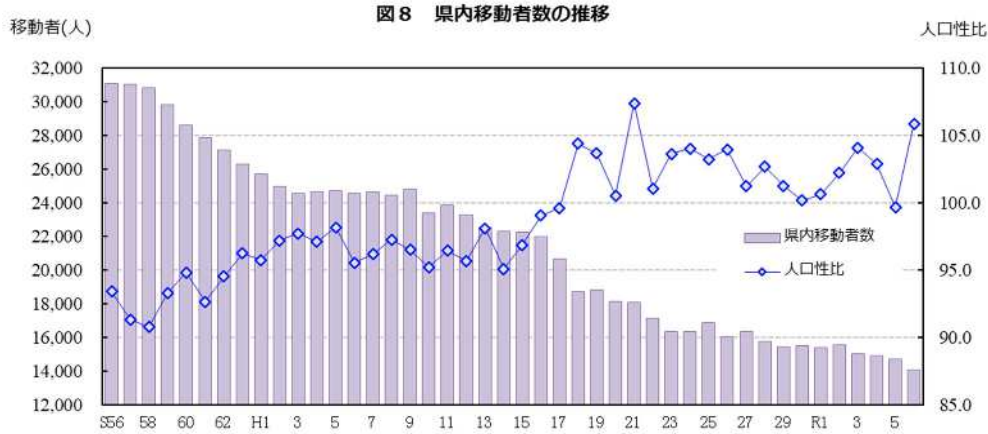
■ 県外移動者数は392人減少

この1年間の県外移動者数は50,713人で、前年に比べ392人(0.77%)減少した。
 そのうち、転入者数は25,245人、転出者数は25,468人で、223人の転出超過となった。
 男女別の県外移動者数は、男性は28,565人、女性は22,148人で、人口性比は129.0である。
 県外移動者数は、多少の増減を繰り返しながら減少傾向にあり、3年ぶりに転出超過となった。

[図9・10, 表13・14]

図9 県外移動者数の推移



図10 県外移動者の総移動率及び人口性比の推移



表 1 3 県外移動者数の推移

単位:人、%

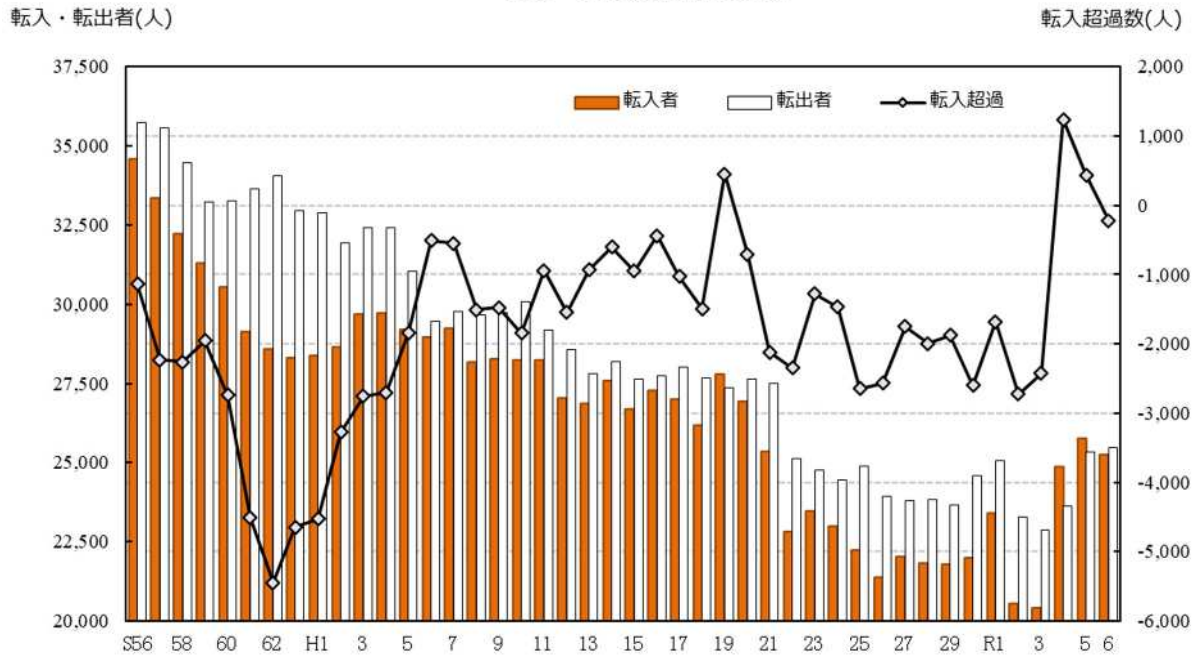
年次	県外移動者数		対前年		県外転入者	県外転出者	転入-転出	総移動率	純移動率
	人口性比	増減	増加率						
S56	70,311	122.5	—	—	34,587	35,724	-1,137	5.70	-0.092
57	68,912	126.2	-1,399	-1.99	33,340	35,572	-2,232	5.56	-0.180
58	66,674	122.5	-2,238	-3.25	32,208	34,466	-2,258	5.36	-0.182
59	64,520	125.0	-2,154	-3.23	31,284	33,236	-1,952	5.17	-0.156
60	63,831	124.5	-689	-1.07	30,546	33,285	-2,739	5.11	-0.219
61	62,768	128.7	-1,063	-1.67	29,128	33,640	-4,512	5.03	-0.361
62	62,635	130.5	-133	-0.21	28,594	34,041	-5,447	5.03	-0.437
63	61,263	127.7	-1,372	-2.19	28,306	32,957	-4,651	4.93	-0.374
H1	61,261	132.5	-2	-0.00	28,366	32,895	-4,529	4.94	-0.365
2	60,580	134.3	-681	-1.11	28,652	31,928	-3,276	4.90	-0.265
3	62,096	136.5	1,516	2.50	29,670	32,426	-2,756	5.03	-0.223
4	62,139	131.9	43	0.07	29,721	32,418	-2,697	5.04	-0.219
5	60,256	131.5	-1,883	-3.03	29,204	31,052	-1,848	4.89	-0.150
6	58,434	130.4	-1,822	-3.02	28,961	29,473	-512	4.74	-0.042
7	58,990	131.8	556	0.95	29,221	29,769	-548	4.79	-0.045
8	57,831	132.4	-1,159	-1.96	28,160	29,671	-1,511	4.70	-0.123
9	58,008	131.5	177	0.31	28,266	29,742	-1,476	4.72	-0.120
10	58,302	128.6	294	0.51	28,228	30,074	-1,846	4.76	-0.151
11	57,397	125.1	-905	-1.55	28,226	29,171	-945	4.69	-0.077
12	55,587	121.5	-1,810	-3.15	27,021	28,566	-1,545	4.55	-0.127
13	54,663	116.9	-924	-1.66	26,864	27,799	-935	4.48	-0.077
14	55,770	114.7	1,107	2.03	27,584	28,186	-602	4.58	-0.049
15	54,350	114.2	-1,420	-2.55	26,699	27,651	-952	4.47	-0.078
16	55,024	111.3	674	1.24	27,290	27,734	-444	4.53	-0.037
17	55,017	111.5	-7	-0.01	26,993	28,024	-1,031	4.55	-0.085
18	53,837	117.0	-1,180	-2.14	26,172	27,665	-1,493	4.46	-0.124
19	55,160	120.9	1,323	2.46	27,808	27,352	456	4.57	0.038
20	54,546	122.4	-614	-1.11	26,920	27,626	-706	4.53	-0.059
21	52,852	120.2	-1,694	-3.11	25,367	27,485	-2,118	4.40	-0.176
22	47,942	118.2	-4,910	-9.29	22,797	25,145	-2,348	4.01	-0.196
23	48,199	116.8	257	0.54	23,458	24,741	-1,283	4.04	-0.108
24	47,425	117.0	-774	-1.61	22,979	24,446	-1,467	4.00	-0.124
25	47,106	118.3	-319	-0.67	22,229	24,877	-2,648	3.99	-0.224
26	45,304	118.4	-1,802	-3.83	21,370	23,934	-2,564	3.86	-0.219
27	45,808	117.4	504	1.11	22,029	23,779	-1,750	3.93	-0.150
28	45,634	119.4	-174	-0.38	21,821	23,813	-1,992	3.94	-0.172
29	45,417	120.1	-217	-0.48	21,771	23,646	-1,875	3.94	-0.163
30	46,554	115.1	1,137	2.50	21,978	24,576	-2,598	4.08	-0.227
R1	48,473	121.3	1,919	4.12	23,395	25,078	-1,683	4.28	-0.148
2	43,847	129.4	-4,626	-9.54	20,561	23,286	-2,725	3.90	-0.242
3	43,273	127.8	-574	-1.31	20,424	22,849	-2,425	3.89	-0.218
4	48,511	127.0	5,238	12.10	24,876	23,635	1,241	4.39	0.112
5	51,105	129.6	2,594	5.35	25,773	25,332	441	4.66	0.040
6	50,713	129.0	-392	-0.77	25,245	25,468	-223	4.67	-0.021

※転入・転出者は前住地不明者及び転出先不明者を含まない。県外転出取消者を含まない。

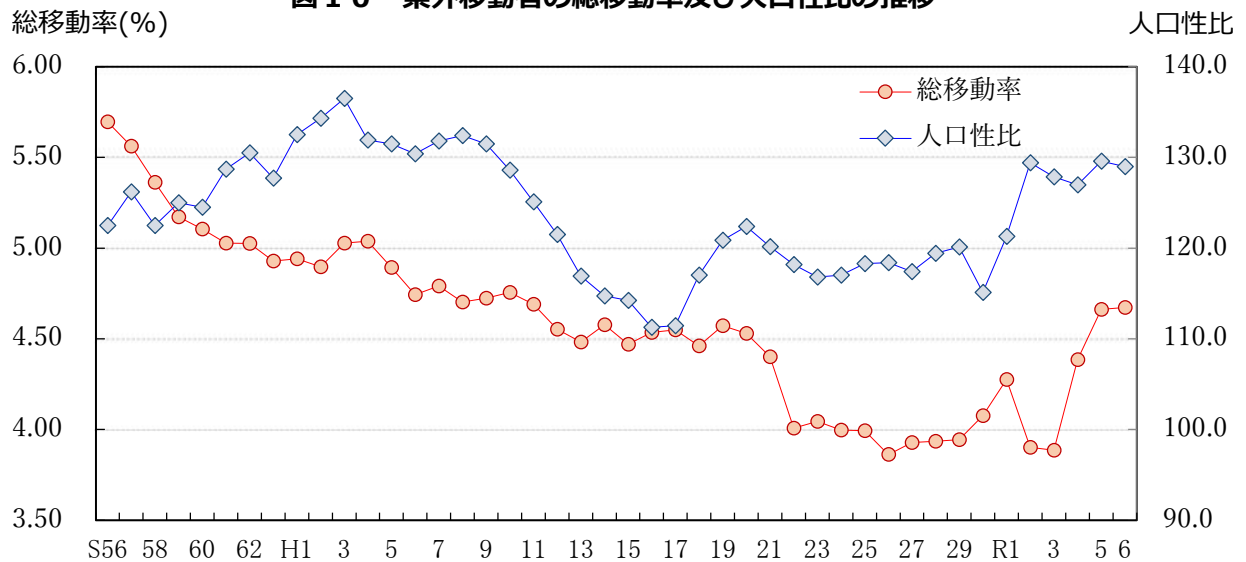
■ 県外移動者数の約半数は九州地方

県外移動者数を全国の地方別にみると、転入・転出者数ともに九州地方が最も多く、次いで、転入者は国外、関東地方、転出者は関東地方、国外の順で多くなっている。

また、転入超過は国外 (3,091 人) が最も多く、転出超過は九州 (1,796 人) が最も多い。

[図 1 1, 表 1 4]



表 1 4 県外移動者数の全国地方別転入・転出者数

単位:人、%

	実 数											
	転 入 者				転 出 者				転出入計			
	総数	男	女	人口性比	総数	男	女	人口性比	総数	男	女	人口性比
総 数	25,245	14,426	10,819	133.3	25,468	14,139	11,329	124.8	50,713	28,565	22,148	129.0
北海道	241	150	91	164.8	242	126	116	108.6	483	276	207	133.3
東 北	331	212	119	178.2	232	129	103	125.2	563	341	222	153.6
関 東	3,393	2,041	1,352	151.0	4,751	2,681	2,070	129.5	8,144	4,722	3,422	138.0
中 部	1,239	776	463	167.6	1,251	770	481	160.1	2,490	1,546	944	163.8
近 畿	2,084	1,235	849	145.5	2,282	1,187	1,095	108.4	4,366	2,422	1,944	124.6
中 国	1,190	689	501	137.5	1,326	788	538	146.5	2,516	1,477	1,039	142.2
四 国	472	287	185	155.1	384	236	148	159.5	856	523	333	157.1
九 州	10,160	5,975	4,185	142.8	11,956	6,671	5,285	126.2	22,116	12,646	9,470	133.5
国 外	6,135	3,061	3,074	99.6	3,044	1,551	1,493	103.9	9,179	4,612	4,567	101.0

	実 数			割 合								
	転入-転出			転 入 者			転 出 者			転出入計		
	総数	男	女	総数	男	女	総数	男	女	総数	男	女
総 数	-223	287	-510	100.0	100.0	100.0	100.0	100.0	100.0	100.0	100.0	100.0
北海道	-1	24	-25	1.0	1.0	0.8	1.0	0.9	1.0	1.0	1.0	0.9
東 北	99	83	16	1.3	1.5	1.1	0.9	0.9	0.9	1.1	1.2	1.0
関 東	-1,358	-640	-718	13.4	14.1	12.5	18.7	19.0	18.3	16.1	16.5	15.5
中 部	-12	6	-18	4.9	5.4	4.3	4.9	5.4	4.2	4.9	5.4	4.3
近 畿	-198	48	-246	8.3	8.6	7.8	9.0	8.4	9.7	8.6	8.5	8.8
中 国	-136	-99	-37	4.7	4.8	4.6	5.2	5.6	4.7	5.0	5.2	4.7
四 国	88	51	37	1.9	2.0	1.7	1.5	1.7	1.3	1.7	1.8	1.5
九 州	-1,796	-696	-1,100	40.2	41.4	38.7	46.9	47.2	46.7	43.6	44.3	42.8
国 外	3,091	1,510	1,581	24.3	21.2	28.4	12.0	11.0	13.2	18.1	16.1	20.6

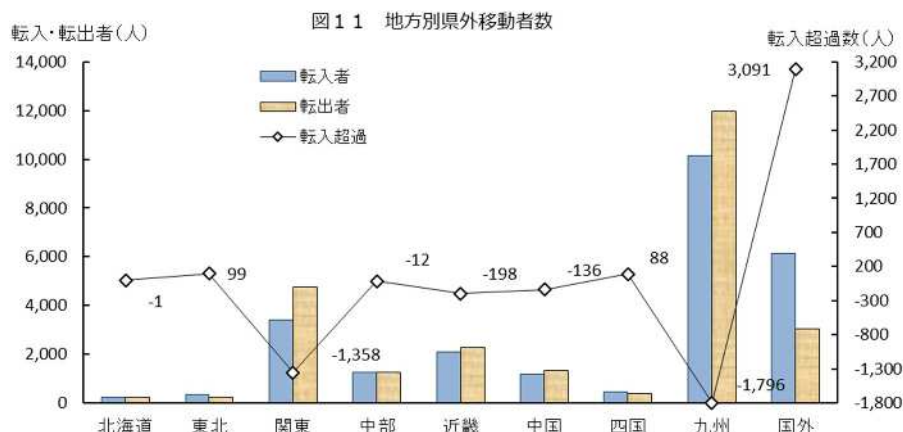
※転入・転出者は前住地及び転出先不明者を含まない。県外転出取消者を含まない。

5 市町村別移動者数

■ 総移動率の高い国東市、由布市、別府市

年間の移動者数を市町村別にみると、大分市(28,502人)、別府市(11,336人)、中津市(7,643人)で移動者が多い。最も少ないのは姫島村(55人)である。

総移動率をみると、国東市(15.34%)、由布市(11.22%)、別府市(10.08%)で高くなっている。最も低いのは姫島村(3.64%)である。

市町村別の移動率を県内・県外別にみると、県内移動率では日出町(5.05%)が最も高く、日田市(1.65%)が最も低い。

県外移動率では国東市(11.13%)が最も高く、姫島村(1.26%)が最も低い。 [表15]

■ 転入超過は4市1町

転入と転出(前住地不明者及び転出先不明者を除く)の差(転入-転出)を市町村別にみると、大分市(510人)、別府市(474人)、由布市(329人)など5市町が転入超過となり、中津市(△290人)、日田市(△241人)、佐伯市(△235人)など13市町村で転出超過となっている。

さらに県内・県外移動をみると、県内移動では大分市(1,061人)、別府市(117人)、日出町(90人)など6市町で転入超過となり、国東市(△328人)、佐伯市(△210人)、杵築市(△186人)など12市町村で転出超過となっている。

県外移動では、別府市(357人)、由布市(292人)、国東市(221人)など7市町で転入超過となり、大分市(△551人)、中津市(△254人)、日田市(△248人)など11市町村で転出超過となっている。 [表15]

表 1 5 市町村別移動者数

単位:人、%

	移動者 総 数	県内移動者				県外移動者				転入超過数			移動率			
		転入者	人口 性比	転出者	人口 性比	転入者	人口 性比	転出者	人口 性比	総数	県内 移動	県外 移動	総移 動率	県 内 移動率	県 外 移動率	純移 動率
県 計	79,364	14,075	105.9	14,075	105.9	25,245	133.3	25,468	124.8	-223	-	-223	7.31	2.59	4.67	-0.02
市 計	75,571	13,061	105.7	13,050	106.0	24,423	133.2	24,559	124.2	-125	11	-136	7.30	2.52	4.73	-0.01
町 村 計	3,793	1,014	107.4	1,025	103.8	822	136.9	909	142.4	-98	-11	-87	7.63	4.10	3.48	-0.20
大 分 市	28,502	4,961	108.4	3,900	102.8	9,474	142.1	10,025	126.5	510	1,061	-551	6.05	1.88	4.14	0.11
別 府 市	11,336	1,892	89.0	1,775	101.7	3,991	111.5	3,634	109.7	474	117	357	10.08	3.26	6.78	0.42
中 津 市	7,643	881	112.8	917	125.9	2,750	181.5	3,004	179.4	-290	-36	-254	9.48	2.23	7.14	-0.36
日 田 市	3,699	488	130.2	481	125.8	1,226	139.9	1,474	127.8	-241	7	-248	6.28	1.65	4.59	-0.41
佐 伯 市	3,345	601	112.4	811	114.0	954	136.7	979	111.9	-235	-210	-25	5.41	2.28	3.13	-0.38
臼 杵 市	1,910	497	105.4	639	96.0	329	141.9	383	128.0	-196	-142	-54	5.70	3.39	2.13	-0.59
津 久 見 市	709	161	114.7	276	91.7	123	146.0	149	148.3	-141	-115	-26	4.95	3.05	1.90	-0.99
竹 田 市	1,399	262	116.5	380	91.0	426	91.9	320	103.8	-12	-118	106	7.60	3.49	4.05	-0.07
豊後高田市	1,928	425	128.5	350	125.8	560	89.2	587	82.3	48	75	-27	9.01	3.62	5.36	0.22
杵 築 市	1,918	444	106.5	630	97.5	437	166.5	392	161.3	-141	-186	45	7.43	4.16	3.21	-0.55
宇 佐 市	3,583	772	107.5	782	105.8	995	127.2	1,023	104.2	-38	-10	-28	7.18	3.11	4.04	-0.08
豊後大野市	2,260	509	106.1	650	109.7	564	192.2	508	149.0	-85	-141	56	7.28	3.73	3.45	-0.27
由 布 市	3,622	824	84.8	787	101.3	1,135	109.4	843	101.2	329	37	292	11.22	4.99	6.13	1.02
国 東 市	3,717	344	124.8	672	117.5	1,459	97.2	1,238	96.8	-107	-328	221	15.34	4.19	11.13	-0.44
姫 島 村	55	16	166.7	20	233.3	9	350.0	10	400.0	-5	-4	-1	3.64	2.38	1.26	-0.33
日 出 町	2,122	732	105.0	642	105.8	349	100.6	390	116.7	49	90	-41	7.79	5.05	2.71	0.18
九 重 町	551	88	109.5	133	118.0	171	113.8	157	134.3	-31	-45	14	7.08	2.84	4.22	-0.40
玖 珠 町	1,065	178	111.9	230	85.5	293	222.0	352	179.4	-111	-52	-59	8.07	3.09	4.88	-0.84

※移動者総数は前住地不明者及び転出先不明者を含む。県外転入取消者を含まない。

6 年 齢 別 移 動 者 数

■ 20～24 歳の総移動率が最も高い

移動者を年齢（5歳階級）別にみると、20～24歳が15,856人で最も多く、総移動率は34.05%である。

純移動率（P3「用語の説明」参照）をみると10～14歳、20～24歳及び25～29歳の各年齢層で転出超過になっており、全体では転出超過（0.02%）の状況である。

[図12, 表16]

■ 県内移動者・県外移動者ともに20歳代の移動が多い

年齢別の移動者を県内、県外別にみると、県内移動、県外移動ともに、20歳代の移動が多い。県内移動者数は25～29歳が2,469人（県内移動率5.41%）で最も多く、県外移動者数は20～24歳が13,421人（県外移動率28.82%）で最も多い。

[図12, 表16]



表 1 6 年齢別移動者数

単位:人、%

年齢	移動者 総数	移 動 者											
		県内移動者				県外移動者							
		総数	男	女	人口性比	転入者				転出者			
総数	男					女	人口性比	総数	男	女	人口性比		
総 数	65,289	14,075	7,238	6,837	105.9	25,486	14,594	10,892	134.0	25,728	14,319	11,409	125.5
0～4歳	2,851	806	411	395	104.1	1,023	552	471	117.2	1,022	524	498	105.2
5～9歳	1,512	379	207	172	120.3	578	320	258	124.0	555	304	251	121.1
10～14歳	906	240	117	123	95.1	304	154	150	102.7	362	185	177	104.5
15～19歳	5,505	875	464	411	112.9	2,469	1,390	1,079	128.8	2,161	1,272	889	143.1
20～24歳	15,856	2,435	1,200	1,235	97.2	6,228	3,516	2,712	129.6	7,193	3,786	3,407	111.1
25～29歳	11,503	2,469	1,208	1,261	95.8	4,387	2,548	1,839	138.6	4,647	2,660	1,987	133.9
30～34歳	7,228	1,581	863	718	120.2	2,853	1,632	1,221	133.7	2,794	1,636	1,158	141.3
35～39歳	4,735	1,067	583	484	120.5	1,846	1,062	784	135.5	1,822	1,041	781	133.3
40～44歳	3,321	810	473	337	140.4	1,289	747	542	137.8	1,222	696	526	132.3
45～49歳	2,750	671	385	286	134.6	1,053	668	385	173.5	1,026	620	406	152.7
50～54歳	2,396	598	327	271	120.7	954	608	346	175.7	844	558	286	195.1
55～59歳	1,722	457	261	196	133.2	714	461	253	182.2	551	347	204	170.1
60～64歳	1,316	352	186	166	112.0	579	339	240	141.3	385	216	169	127.8
65歳以上	3,688	1,335	553	782	70.7	1,209	597	612	97.5	1,144	474	670	70.7

年齢	移 動 者								移 動 率					
	県外移動者								総移 動率	県 内 移動率	県 外 移動率	転入率	転出率	純移 動率
	転入・転出計				転入－転出									
	総数	男	女	人口性比	総数	男	女							
総 数	51,214	28,913	22,301	129.6	-242	275	-517	6.02	1.30	4.72	2.35	2.37	-0.02	
0～4歳	2,045	1,076	969	111.0	1	28	-27	8.37	2.37	6.00	3.00	3.00	0.00	
5～9歳	1,133	624	509	122.6	23	16	7	3.56	0.89	2.67	1.36	1.31	0.05	
10～14歳	666	339	327	103.7	-58	-31	-27	1.93	0.51	1.42	0.65	0.77	-0.12	
15～19歳	4,630	2,662	1,968	135.3	308	118	190	11.04	1.75	9.28	4.95	4.33	0.62	
20～24歳	13,421	7,302	6,119	119.3	-965	-270	-695	34.05	5.23	28.82	13.38	15.45	-2.07	
25～29歳	9,034	5,208	3,826	136.1	-260	-112	-148	25.19	5.41	19.78	9.61	10.18	-0.57	
30～34歳	5,647	3,268	2,379	137.4	59	-4	63	15.80	3.46	12.35	6.24	6.11	0.13	
35～39歳	3,668	2,103	1,565	134.4	24	21	3	8.65	1.95	6.70	3.37	3.33	0.04	
40～44歳	2,511	1,443	1,068	135.1	67	51	16	5.27	1.29	3.99	2.05	1.94	0.11	
45～49歳	2,079	1,288	791	162.8	27	48	-21	3.78	0.92	2.86	1.45	1.41	0.04	
50～54歳	1,798	1,166	632	184.5	110	50	60	3.16	0.79	2.37	1.26	1.11	0.14	
55～59歳	1,265	808	457	176.8	163	114	49	2.59	0.69	1.90	1.07	0.83	0.25	
60～64歳	964	555	409	135.7	194	123	71	1.96	0.52	1.44	0.86	0.57	0.29	
65歳以上	2,353	1,071	1,282	83.5	65	123	-58	0.99	0.36	0.63	0.32	0.31	0.02	

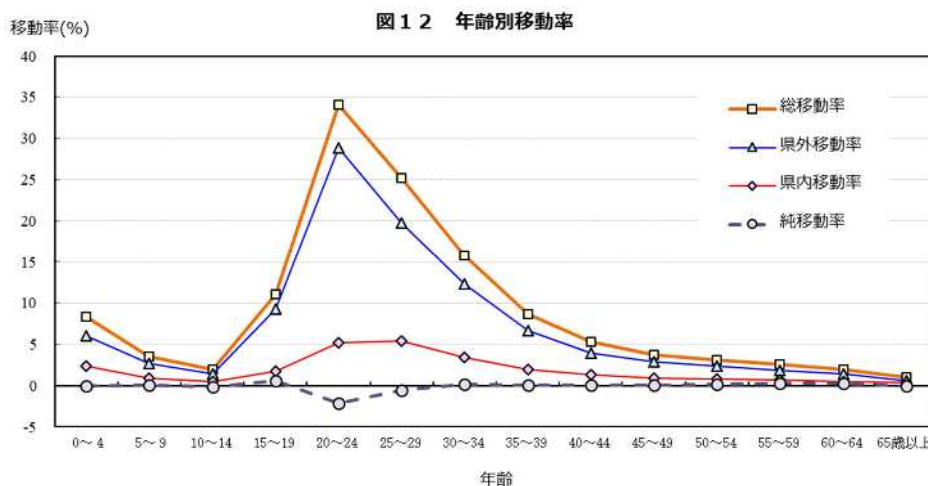
※転入・転出者は前住地不明者及び転出先不明者を含む。

7 外国人移動者数

■ 県外移動は2,105人の転入超過

県外（他都道府県及び国外）からの転入者は8,067人、県外（他都道府県及び国外）への転出者は5,962人で2,105人の転入超過となっている。

市町村別では、大分市（898人）、別府市（320人）、国東市（220人）の順に転入超過が多く、15市町村で転入超過となっている。

■ 市町村別は15市町村で転入超過

外国人移動者を県内移動、不明等も含め市町村別にみると、大分市（837人）、別府市（398人）、由布市（150人）の順に転入超過が多く、15市町村で転入超過となっている。

[表17]

表17 外国人の市町村別転入転出者数

単位：人

	転入						転出						増減					国籍得喪			
	県外 転入	他県	国外	県内	不明	転出 取消 *	計	県外 転出	他県	国外	県内	不明	計	県外 増減	他県	国外	県内	不明等 (注)	計	国籍 喪失	国籍 取得
県計	8,067	2,467	5,600	841	173	37	9,118	5,962	3,470	2,492	841	177	6,980	2,105	-1,003	3,108	0	33	2,138	0	40
大分市	1,815	532	1,283	171	31	10	2,027	917	542	375	232	41	1,190	898	-10	908	-61	0	837	0	12
別府市	1,769	237	1,532	114	20	1	1,904	1,449	481	968	55	2	1,506	320	-244	564	59	19	398	0	14
中津市	1,001	723	278	44	31	16	1,092	943	547	396	104	52	1,099	58	176	-118	-60	-5	-7	0	6
日田市	287	101	186	8	21	0	316	254	187	67	14	5	273	33	-86	119	-6	16	43	0	0
佐伯市	282	72	210	40	0	0	322	168	93	75	18	0	186	114	-21	135	22	0	136	0	0
臼杵市	53	39	14	34	53	1	141	53	34	19	10	7	70	0	5	-5	24	47	71	0	0
津久見市	9	3	6	4	0	0	13	12	8	4	1	0	13	-3	-5	2	3	0	0	0	0
竹田市	180	95	85	17	1	0	198	103	76	27	11	6	120	77	19	58	6	-5	78	0	0
豊後高田市	283	183	100	95	1	7	386	256	117	139	20	4	280	27	66	-39	75	4	106	0	0
杵築市	115	59	56	17	2	0	134	77	51	26	35	6	118	38	8	30	-18	-4	16	0	0
宇佐市	375	155	220	112	0	0	487	319	141	178	28	0	347	56	14	42	84	0	140	0	1
豊後大野市	278	58	220	36	8	1	323	218	180	38	53	19	290	60	-122	182	-17	-10	33	0	0
由布市	389	106	283	75	1	1	466	240	132	108	47	29	316	149	-26	175	28	-27	150	0	1
国東市	1,070	61	1,009	22	0	0	1,092	850	819	31	197	0	1,047	220	-758	978	-175	0	45	0	2
姫島村	1	0	1	0	0	0	1	0	0	0	0	0	0	1	0	1	0	0	1	0	0
日出町	71	11	60	43	0	0	114	36	16	20	9	5	50	35	-5	40	34	-5	64	0	2
九重町	64	30	34	6	0	0	70	33	22	11	6	0	39	31	8	23	0	0	31	0	2
玖珠町	25	2	23	3	4	0	32	34	24	10	1	1	36	-9	-22	13	2	3	-4	0	0

(注) 不明等には*転出取消含む

統計表

第1表 市町村の人口動態

令和5年10月1日～令和6年9月30日

	《 総 数 》							《 男 》				《 女 》			
	人口増減	出生	死亡	自然増減	転入	転出	社会増減	出生	死亡	転入	転出	出生	死亡	転入	転出
県 計	-11,037	6,111	16,906	-10,795	39,675	39,917	-242	3,141	8,244	21,905	21,630	2,970	8,662	17,770	18,287
大 分 市	-1,788	3,190	5,450	-2,260	14,554	14,082	472	1,652	2,780	8,223	7,687	1,538	2,670	6,331	6,395
別 府 市	-917	543	1,954	-1,411	5,915	5,421	494	267	940	3,015	2,804	276	1,014	2,900	2,617
中 津 市	-1,079	452	1,216	-764	3,682	3,997	-315	222	552	2,269	2,503	230	664	1,413	1,494
日 田 市	-981	310	1,070	-760	1,741	1,962	-221	156	545	1,008	1,098	154	525	733	864
佐 伯 市	-1,239	244	1,248	-1,004	1,555	1,790	-235	134	580	869	949	110	668	686	841
臼 杵 市	-692	150	694	-544	882	1,030	-148	61	359	494	535	89	335	388	495
津 久 見 市	-395	41	295	-254	285	426	-141	21	126	159	221	20	169	126	205
竹 田 市	-436	55	472	-417	690	709	-19	30	222	346	349	25	250	344	360
豊 後 高 田 市	-256	104	406	-302	1,000	954	46	63	205	512	470	41	201	488	484
杵 築 市	-527	96	475	-379	888	1,036	-148	50	213	507	565	46	262	381	471
宇 佐 市	-765	229	959	-730	1,774	1,809	-35	125	449	964	926	104	510	810	883
豊 後 大 野 市	-734	103	741	-638	1,083	1,179	-96	58	344	640	656	45	397	443	523
由 布 市	-7	201	512	-311	1,968	1,664	304	108	254	976	832	93	258	992	832
国 東 市	-595	80	572	-492	1,807	1,910	-103	42	258	913	972	38	314	894	938
姫 島 村	-42	4	41	-37	25	30	-5	4	21	17	22	0	20	8	8
日 出 町	-135	206	385	-179	1,084	1,040	44	97	193	553	543	109	192	531	497
九 重 町	-172	36	179	-143	261	290	-29	12	94	138	162	24	85	123	128
玖 珠 町	-277	67	237	-170	481	588	-107	39	109	302	336	28	128	179	252

※転入・転出者数は、前住地・転出先不明者、県外転出取消者を含む。

第2表 市町村の月別・男女別出生児数

令和5年10月1日～令和6年9月30日

	10月			11月			12月			1月			2月			3月			4月			5月			6月			7月			8月			9月			合計		
	計	男	女	計	男	女	計	男	女	計	男	女	計	男	女	計	男	女	計	男	女	計	男	女	計	男	女	計	男	女	計	男	女	計	男	女	計	男	女
県計	531	268	263	544	276	268	487	248	239	527	270	257	491	257	234	460	234	226	443	240	203	487	253	234	452	240	212	614	301	313	547	288	259	528	266	262	6,111	3,141	2,970
大分市	262	135	127	316	166	150	243	126	117	267	131	136	244	130	114	232	119	113	245	132	113	240	132	108	239	129	110	329	155	174	276	147	129	297	150	147	3,190	1,652	1,538
別府市	66	29	37	43	23	20	43	21	22	51	28	23	40	17	23	44	18	26	38	16	22	44	20	24	41	21	20	37	20	17	51	30	21	45	24	21	543	267	276
中津市	33	19	14	37	22	15	35	14	21	41	19	22	35	19	16	40	13	27	24	13	11	32	15	17	38	20	18	58	29	29	39	22	17	40	17	23	452	222	230
日田市	19	8	11	31	13	18	21	10	11	31	13	18	32	19	13	26	13	13	18	15	3	30	15	15	20	12	8	33	14	19	25	14	11	24	10	14	310	156	154
佐伯市	20	4	16	15	5	10	16	8	8	18	10	8	15	7	8	14	11	3	29	17	12	23	13	10	22	12	10	26	16	10	17	8	9	29	23	6	244	134	110
臼杵市	15	8	7	13	3	10	12	6	6	11	4	7	18	9	9	4	2	2	5	3	2	21	5	16	11	6	5	17	6	11	9	4	5	14	5	9	150	61	89
津久見市	5	5	0	0	0	0	2	0	2	5	1	4	3	1	2	3	1	2	5	1	4	6	3	3	5	3	2	4	4	0	2	2	0	1	0	1	41	21	20
竹田市	3	2	1	7	3	4	2	0	2	5	2	3	8	2	6	4	2	2	3	2	1	3	3	0	0	0	0	9	8	1	6	3	3	5	3	2	55	30	25
豊後高田市	9	8	1	6	3	3	9	4	5	15	12	3	6	4	2	8	6	2	8	4	4	10	7	3	8	5	3	10	2	8	9	6	3	6	2	4	104	63	41
杵築市	13	8	5	6	2	4	10	6	4	8	5	3	10	4	6	7	5	2	3	2	1	12	6	6	5	2	3	11	6	5	6	2	4	5	2	3	96	50	46
宇佐市	24	12	12	15	9	6	21	10	11	18	12	6	21	10	11	22	14	8	19	12	7	16	8	8	15	7	8	23	14	9	22	11	11	13	6	7	229	125	104
豊後大野市	7	4	3	10	6	4	9	6	3	9	8	1	10	5	5	8	5	3	6	5	1	9	5	4	6	1	5	8	3	5	16	6	10	5	4	1	103	58	45
由布市	15	9	6	10	3	7	26	16	10	21	11	10	19	11	8	14	8	6	15	8	7	15	9	6	10	5	5	15	9	6	28	13	15	13	6	7	201	108	93
国東市	8	5	3	7	4	3	4	2	2	3	1	2	6	3	3	9	4	5	6	2	4	2	2	0	8	4	4	5	2	3	12	7	5	10	6	4	80	42	38
姫島村	1	1	0	1	1	0	1	1	0	0	0	0	1	1	0	0	0	0	0	0	0	0	0	0	0	0	0	0	0	0	0	0	0	0	0	0	4	4	0
日出町	23	7	16	21	10	11	23	14	9	15	7	8	16	11	5	17	10	7	11	4	7	13	4	9	16	7	9	18	8	10	19	9	10	14	6	8	206	97	109
九重町	4	1	3	3	0	3	1	0	1	2	2	0	2	1	1	3	0	3	2	1	1	5	2	3	2	2	0	5	1	4	4	1	3	3	1	2	36	12	24
玖珠町	4	3	1	3	3	0	9	4	5	7	4	3	5	3	2	5	3	2	6	3	3	6	4	2	6	4	2	6	4	2	6	3	3	4	1	3	67	39	28

第3表 市町村の月別・男女別死亡者数

令和5年10月1日～令和6年9月30日

	10月			11月			12月			1月			2月			3月			4月			5月			6月			7月			8月			9月			合計		
	計	男	女	計	男	女	計	男	女	計	男	女	計	男	女	計	男	女	計	男	女	計	男	女	計	男	女	計	男	女	計	男	女	計	男	女	計	男	女
県計	1,374	644	730	1,434	709	725	1,460	673	787	1,730	852	878	1,574	777	797	1,457	740	717	1,294	616	678	1,304	645	659	1,139	584	555	1,370	650	720	1,484	746	738	1,286	608	678	16,906	8,244	8,662
大分市	448	221	227	446	249	197	454	222	232	578	289	289	516	258	258	445	230	215	423	222	201	431	206	225	378	199	179	475	245	230	444	231	213	412	208	204	5,450	2,780	2,670
別府市	131	68	63	173	77	96	183	83	100	194	99	95	198	97	101	150	75	75	131	51	80	137	63	74	133	69	64	192	90	102	183	95	88	149	73	76	1,954	940	1,014
中津市	111	46	65	101	44	57	97	39	58	115	54	61	103	50	53	102	43	59	101	39	62	102	48	54	72	34	38	96	34	62	115	57	58	101	64	37	1,216	552	664
日田市	73	31	42	97	51	46	80	34	46	111	60	51	120	58	62	109	56	53	86	48	38	79	40	39	65	34	31	93	40	53	85	55	30	72	38	34	1,070	545	525
佐伯市	111	49	62	101	43	58	117	52	65	113	51	62	111	49	62	129	68	61	100	40	60	105	50	55	77	43	34	77	38	39	117	58	59	90	39	51	1,248	580	668
臼杵市	68	34	34	69	42	27	61	31	30	66	34	32	52	22	30	56	28	28	52	26	26	49	28	21	42	21	21	54	33	21	64	26	38	61	34	27	694	359	335
津久見市	17	6	11	23	11	12	22	9	13	31	11	20	29	13	16	32	18	14	23	10	13	25	11	14	23	7	16	14	4	10	25	14	11	31	12	19	295	126	169
竹田市	42	19	23	40	16	24	46	20	26	54	25	29	39	20	19	32	18	14	38	20	18	31	14	17	41	19	22	24	11	13	52	26	26	33	14	19	472	222	250
豊後高田市	38	17	21	28	15	13	28	12	16	51	25	26	28	14	14	47	26	21	36	18	18	29	17	12	24	13	11	27	11	16	38	17	21	32	20	12	406	205	201
杵築市	36	15	21	40	16	24	40	17	23	45	20	25	44	24	20	39	21	18	26	15	11	42	22	20	31	13	18	40	15	25	47	19	28	45	16	29	475	213	262
宇佐市	88	43	45	78	38	40	75	30	45	101	53	48	93	50	43	80	37	43	86	39	47	76	33	43	62	36	26	81	38	43	89	32	57	50	20	30	959	449	510
豊後大野市	53	21	32	58	25	33	74	32	42	78	34	44	79	44	35	62	30	32	49	23	26	65	37	28	52	28	24	50	21	29	58	30	28	63	19	44	741	344	397
由布市	47	18	29	55	25	30	48	26	22	48	27	21	52	26	26	42	26	16	39	19	20	32	23	9	35	16	19	46	21	25	31	14	17	37	13	24	512	254	258
国東市	48	20	28	45	19	26	49	24	25	58	27	31	44	21	23	55	27	28	36	11	25	35	18	17	49	28	21	44	21	23	62	30	32	47	12	35	572	258	314
姫島村	2	2	0	6	4	2	4	2	2	6	2	4	2	1	1	6	3	3	3	1	2	4	3	1	3	1	2	1	0	1	2	1	1	2	1	1	41	21	20
日出町	33	18	15	37	19	18	41	22	19	36	23	13	32	14	18	30	12	18	26	15	11	32	15	17	23	10	13	30	16	14	34	17	17	31	12	19	385	193	192
九重町	11	6	5	14	7	7	19	8	11	21	9	12	11	6	5	14	6	8	17	12	5	16	9	7	17	9	8	11	4	7	17	12	5	11	6	5	179	94	85
玖珠町	17	10	7	23	8	15	22	10	12	24	9	15	21	10	11	27	16	11	22	7	15	14	8	6	12	4	8	15	8	7	21	12	9	19	7	12	237	109	128

第4表 市町村の月別・男女別転入者数

令和5年10月1日～令和6年9月30日

	10月			11月			12月			1月			2月			3月			4月			5月			6月			7月			8月			9月			合計		
	計	男	女	計	男	女	計	男	女	計	男	女	計	男	女	計	男	女	計	男	女	計	男	女	計	男	女	計	男	女	計	男	女	計	男	女	計	男	女
県計	2,609	1,439	1,170	2,136	1,159	977	2,339	1,180	1,159	2,495	1,392	1,103	2,645	1,380	1,265	6,568	3,612	2,956	6,577	3,716	2,861	2,921	1,651	1,270	2,339	1,306	1,033	2,992	1,728	1,264	2,589	1,439	1,150	3,465	1,903	1,562	39,675	21,905	17,770
大分市	937	514	423	717	380	337	761	412	349	893	484	409	959	527	432	2,737	1,571	1,166	2,640	1,534	1,106	1,131	648	483	774	460	314	1,018	574	444	919	515	404	1,068	604	464	14,554	8,223	6,331
別府市	271	134	137	257	136	121	279	128	151	277	156	121	340	161	179	960	471	489	1,169	600	569	317	154	163	309	159	150	376	219	157	304	150	154	1,056	547	509	5,915	3,015	2,900
中津市	271	174	97	231	154	77	223	122	101	258	176	82	293	169	124	567	315	252	481	294	187	308	197	111	208	123	85	305	190	115	235	147	88	302	208	94	3,682	2,269	1,413
日田市	107	68	39	79	48	31	121	60	61	126	78	48	108	53	55	284	166	118	336	199	137	139	87	52	96	53	43	99	50	49	150	92	58	96	54	42	1,741	1,008	733
佐伯市	110	61	49	72	31	41	84	42	42	107	66	41	110	55	55	226	125	101	256	155	101	111	65	46	110	68	42	168	92	76	100	61	39	101	48	53	1,555	869	686
臼杵市	59	30	29	52	30	22	58	25	33	52	34	18	65	37	28	127	70	57	146	79	67	76	41	35	67	35	32	65	40	25	68	44	24	47	29	18	882	494	388
津久見市	16	7	9	20	13	7	13	8	5	8	7	1	27	16	11	48	28	20	52	29	23	22	11	11	18	11	7	20	9	11	20	11	9	21	9	12	285	159	126
竹田市	46	20	26	49	24	25	31	16	15	32	15	17	32	18	14	71	39	32	127	64	63	60	34	26	57	26	31	68	37	31	67	34	33	50	19	31	690	346	344
豊後高田市	72	35	37	69	36	33	67	37	30	68	39	29	63	33	30	136	58	78	115	62	53	88	49	39	71	38	33	86	46	40	72	36	36	93	43	50	1,000	512	488
杵築市	66	42	24	61	38	23	80	38	42	68	39	29	70	39	31	140	72	68	105	64	41	41	25	16	63	33	30	79	52	27	50	29	21	65	36	29	888	507	381
宇佐市	142	78	64	91	51	40	91	46	45	144	69	75	126	61	65	230	138	92	295	161	134	154	79	75	107	56	51	139	70	69	120	77	43	135	78	57	1,774	964	810
豊後大野市	75	41	34	93	58	35	73	32	41	92	68	24	65	32	33	140	88	52	172	107	65	80	53	27	56	33	23	87	47	40	78	45	33	72	36	36	1,083	640	443
由布市	140	66	74	112	52	60	132	65	67	130	52	78	132	59	73	375	200	175	246	126	120	104	45	59	145	63	82	182	105	77	150	78	72	120	65	55	1,968	976	992
国東市	153	103	50	111	41	70	195	77	118	152	63	89	119	45	74	219	115	104	204	109	95	149	83	66	132	70	62	144	97	47	135	55	80	94	55	39	1,807	913	894
姫島村	1	1	0	3	1	2	0	0	0	3	2	1	1	0	1	1	1	0	11	8	3	1	0	1	1	1	0	1	1	0	0	0	0	2	2	0	25	17	8
日出町	86	39	47	94	51	43	81	42	39	54	28	26	85	52	33	170	74	96	125	67	58	88	47	41	73	40	33	70	36	34	73	38	35	85	39	46	1,084	553	531
九重町	24	11	13	9	6	3	20	7	13	6	3	3	27	15	12	28	13	15	35	18	17	23	15	8	26	19	7	26	16	10	12	5	7	25	10	15	261	138	123
玖珠町	33	15	18	16	9	7	30	23	7	25	13	12	23	8	15	109	68	41	62	40	22	29	18	11	26	18	8	59	47	12	36	22	14	33	21	12	481	302	179

※前住地不明者、県外転出取消者を含む。

第4表 市町村の月別・男女別転入者数（外国人）

令和5年10月1日～令和6年9月30日

	10月			11月			12月			1月			2月			3月			4月			5月			6月			7月			8月			9月			合計		
	計	男	女	計	男	女	計	男	女	計	男	女	計	男	女	計	男	女	計	男	女	計	男	女	計	男	女	計	男	女	計	男	女	計	男	女	計	男	女
県計	612	360	252	555	304	251	581	269	312	716	374	342	573	272	301	744	398	346	1,278	705	573	761	456	305	558	287	271	725	409	316	608	351	257	1,407	755	652	9,118	4,940	4,178
大分市	145	84	61	105	59	46	114	67	47	165	72	93	143	77	66	216	143	73	268	169	99	250	154	96	92	59	33	152	92	60	141	81	60	236	126	110	2,027	1,183	844
別府市	63	27	36	29	17	12	57	26	31	59	30	29	43	14	29	189	106	83	499	253	246	47	22	25	51	16	35	62	24	38	45	26	19	760	389	371	1,904	950	954
中津市	84	67	17	112	84	28	50	32	18	119	87	32	113	80	33	68	35	33	68	52	16	113	84	29	51	31	20	115	72	43	86	62	24	113	84	29	1,092	770	322
日田市	24	19	5	35	24	11	37	21	16	29	21	8	19	6	13	25	20	5	43	26	17	34	27	7	19	11	8	2	2	0	37	23	14	12	9	3	316	209	107
佐伯市	23	8	15	20	6	14	26	10	16	30	21	9	24	14	10	10	5	5	33	20	13	22	13	9	25	16	9	54	35	19	24	16	8	31	14	17	322	178	144
臼杵市	7	5	2	10	6	4	2	2	0	10	7	3	10	8	2	15	8	7	23	16	7	10	7	3	13	7	6	16	13	3	19	18	1	6	6	0	141	103	38
津久見市	0	0	0	2	2	0	0	0	0	0	0	0	3	3	0	0	0	0	0	0	0	2	0	2	0	0	0	1	0	1	5	2	3	0	0	0	13	7	6
竹田市	18	9	9	15	7	8	6	5	1	10	5	5	6	3	3	7	6	1	13	6	7	20	8	12	28	10	18	34	15	19	29	13	16	12	2	10	198	89	109
豊後高田市	20	6	14	27	12	15	24	12	12	26	13	13	29	12	17	36	7	29	27	13	14	42	21	21	34	18	16	50	26	24	32	13	19	39	16	23	386	169	217
杵築市	13	12	1	12	8	4	14	6	8	6	3	3	16	9	7	9	5	4	9	6	3	3	3	0	12	6	6	17	16	1	3	3	0	20	15	5	134	92	42
宇佐市	40	17	23	25	12	13	27	9	18	43	15	28	22	8	14	17	10	7	95	40	55	40	12	28	36	10	26	41	8	33	44	32	12	57	29	28	487	202	285
豊後大野市	17	13	4	45	32	13	10	4	6	55	47	8	10	5	5	27	20	7	34	27	7	33	30	3	17	13	4	32	21	11	20	13	7	23	14	9	323	239	84
由布市	38	19	19	39	13	26	40	13	27	56	14	42	41	10	31	29	8	21	50	22	28	30	11	19	63	23	40	38	12	26	23	13	10	19	12	7	466	170	296
国東市	105	67	38	70	16	54	153	52	101	103	36	67	73	13	60	81	23	58	85	40	45	97	52	45	94	48	46	98	66	32	84	29	55	49	28	21	1,092	470	622
姫島村	0	0	0	1	1	0	0	0	0	0	0	0	0	0	0	0	0	0	0	0	0	0	0	0	0	0	0	0	0	0	0	0	0	0	0	0	1	1	0
日出町	7	1	6	4	1	3	10	7	3	2	1	1	8	6	2	9	0	9	27	11	16	8	5	3	9	5	4	6	3	3	11	6	5	13	5	8	114	51	63
九重町	2	2	0	2	2	0	10	3	7	1	1	0	8	4	4	4	1	3	4	4	0	9	6	3	10	10	0	6	3	3	4	1	3	10	4	6	70	41	29
玖珠町	6	4	2	2	2	0	1	0	1	2	1	1	5	0	5	2	1	1	0	0	0	1	1	0	4	4	0	1	1	0	1	0	1	7	2	5	32	16	16

※前住地不明者、県外転出取消者を含む。国籍喪失を含まない。

第5表 市町村の月別・男女別転出者数

令和5年10月1日～令和6年9月30日

	10月			11月			12月			1月			2月			3月			4月			5月			6月			7月			8月			9月			合計		
	計	男	女	計	男	女	計	男	女	計	男	女	計	男	女	計	男	女	計	男	女	計	男	女	計	男	女	計	男	女	計	男	女	計	男	女	計	男	女
県計	2,430	1,322	1,108	2,251	1,266	985	2,330	1,236	1,094	2,616	1,421	1,195	3,051	1,573	1,478	9,103	4,923	4,180	4,882	2,650	2,232	2,753	1,522	1,231	2,364	1,338	1,026	2,860	1,546	1,314	2,525	1,354	1,171	2,752	1,479	1,273	39,917	21,630	18,287
大分市	831	448	383	729	399	330	705	377	328	787	456	331	1,035	521	514	3,837	2,100	1,737	1,687	942	745	968	553	415	859	484	375	919	488	431	788	419	369	937	500	437	14,082	7,687	6,395
別府市	297	151	146	310	160	150	284	147	137	278	150	128	533	264	269	1,175	640	535	515	244	271	308	166	142	296	157	139	469	237	232	395	177	218	561	311	250	5,421	2,804	2,617
中津市	269	178	91	272	180	92	309	216	93	277	184	93	261	171	90	744	419	325	528	327	201	289	189	100	252	157	95	293	161	132	243	156	87	260	165	95	3,997	2,503	1,494
日田市	115	70	45	123	78	45	101	55	46	150	84	66	121	58	63	507	272	235	261	152	109	118	59	59	118	74	44	125	68	57	125	71	54	98	57	41	1,962	1,098	864
佐伯市	122	64	58	97	57	40	117	60	57	91	41	50	135	59	76	404	200	204	282	158	124	130	77	53	111	57	54	104	59	45	94	62	32	103	55	48	1,790	949	841
臼杵市	75	42	33	57	23	34	45	24	21	59	38	21	59	30	29	207	108	99	139	71	68	82	46	36	74	43	31	76	42	34	81	36	45	76	32	44	1,030	535	495
津久見市	19	11	8	23	13	10	26	16	10	27	16	11	30	14	16	95	49	46	70	38	32	29	12	17	21	9	12	30	14	16	31	17	14	25	12	13	426	221	205
竹田市	51	23	28	35	14	21	65	32	33	66	34	32	58	29	29	134	70	64	99	45	54	47	23	24	30	13	17	43	24	19	31	16	15	50	26	24	709	349	360
豊後高田市	69	24	45	61	30	31	64	22	42	81	41	40	54	26	28	182	95	87	116	68	48	70	30	40	61	29	32	75	41	34	61	29	32	60	35	25	954	470	484
杵築市	81	39	42	54	34	20	68	39	29	81	41	40	80	51	29	187	99	88	135	67	68	71	38	33	60	35	25	75	43	32	72	36	36	72	43	29	1,036	565	471
宇佐市	104	45	59	101	65	36	122	62	60	151	69	82	160	81	79	383	201	182	222	113	109	125	62	63	97	49	48	132	79	53	120	59	61	92	41	51	1,809	926	883
豊後大野市	67	36	31	69	37	32	91	47	44	73	31	42	103	66	37	221	120	101	154	84	70	100	55	45	52	33	19	96	59	37	84	45	39	69	43	26	1,179	656	523
由布市	88	51	37	96	46	50	92	38	54	131	62	69	139	71	68	305	146	159	240	128	112	131	59	72	90	47	43	114	63	51	130	64	66	108	57	51	1,664	832	832
国東市	142	91	51	122	77	45	114	41	73	217	91	126	150	57	93	243	136	107	200	90	110	137	71	66	134	86	48	178	92	86	145	90	55	128	50	78	1,910	972	938
姫島村	0	0	0	1	1	0	2	1	1	0	0	0	3	3	0	12	10	2	5	3	2	2	2	0	2	1	1	2	1	1	0	0	0	1	0	1	30	22	8
日出町	56	24	32	69	35	34	69	32	37	73	33	40	71	38	33	221	119	102	134	73	61	89	52	37	65	38	27	73	42	31	55	27	28	65	30	35	1,040	543	497
九重町	17	11	6	12	4	8	14	6	8	28	19	9	19	11	8	73	43	30	25	12	13	16	9	7	28	17	11	25	15	10	19	9	10	14	6	8	290	162	128
玖珠町	27	14	13	20	13	7	42	21	21	46	31	15	40	23	17	173	96	77	70	35	35	41	19	22	14	9	5	31	18	13	51	41	10	33	16	17	588	336	252

※転出先不明者を含む。

第5表 市町村の月別・男女別転出者数（外国人）

令和5年10月1日～令和6年9月30日

	10月			11月			12月			1月			2月			3月			4月			5月			6月			7月			8月			9月			合計		
	計	男	女	計	男	女	計	男	女	計	男	女	計	男	女	計	男	女	計	男	女	計	男	女	計	男	女	計	男	女	計	男	女	計	男	女	計	男	女
県計	476	262	214	514	321	193	590	327	263	641	311	330	701	338	363	649	344	305	630	325	305	513	288	225	425	256	169	664	350	314	574	316	258	603	321	282	6,980	3,759	3,221
大分市	78	35	43	95	49	46	77	46	31	106	60	46	150	62	88	152	90	62	101	57	44	110	65	45	63	34	29	91	43	48	79	45	34	88	55	33	1,190	641	549
別府市	84	34	50	93	51	42	50	35	15	64	32	32	194	97	97	193	101	92	114	55	59	76	41	35	54	29	25	170	81	89	161	75	86	253	130	123	1,506	761	745
中津市	77	62	15	102	84	18	141	109	32	83	64	19	66	50	16	72	43	29	144	96	48	87	69	18	79	58	21	125	70	55	81	59	22	42	28	14	1,099	792	307
日田市	27	22	5	30	28	2	22	17	5	35	26	9	24	14	10	19	10	9	26	20	6	10	6	4	25	23	2	20	11	9	21	16	5	14	8	6	273	201	72
佐伯市	12	6	6	13	4	9	41	17	24	18	8	10	20	6	14	13	7	6	15	10	5	12	9	3	14	10	4	6	3	3	12	10	2	10	3	7	186	93	93
臼杵市	4	3	1	9	4	5	8	6	2	2	1	1	0	0	0	10	7	3	6	3	3	5	3	2	10	4	6	6	6	0	7	5	2	3	1	2	70	43	27
津久見市	0	0	0	3	2	1	1	0	1	3	2	1	2	1	1	1	1	0	0	0	0	1	0	1	0	0	0	1	0	1	1	1	0	0	0	0	13	7	6
竹田市	19	5	14	7	2	5	23	11	12	17	13	4	8	3	5	7	4	3	8	2	6	5	3	2	3	1	2	8	3	5	8	2	6	7	5	2	120	54	66
豊後高田市	32	5	27	14	6	8	35	8	27	28	9	19	12	4	8	18	9	9	18	8	10	24	5	19	25	10	15	29	16	13	29	10	19	16	8	8	280	98	182
杵築市	11	6	5	5	3	2	12	10	2	12	6	6	9	7	2	15	9	6	21	11	10	3	2	1	12	7	5	5	4	1	2	1	1	11	11	0	118	77	41
宇佐市	14	7	7	15	9	6	44	19	25	55	16	39	39	18	21	40	19	21	24	6	18	27	10	17	13	6	7	30	15	15	28	10	18	18	9	9	347	144	203
豊後大野市	5	4	1	27	19	8	35	23	12	23	8	15	41	32	9	20	16	4	22	19	3	21	16	5	15	10	5	38	31	7	19	10	9	24	19	5	290	207	83
由布市	18	11	7	16	10	6	18	3	15	33	14	19	33	11	22	23	6	17	39	14	25	32	12	20	18	7	11	23	12	11	31	11	20	32	16	16	316	127	189
国東市	92	60	32	73	45	28	74	19	55	149	49	100	96	29	67	53	18	35	81	16	65	85	38	47	79	50	29	106	54	52	81	53	28	78	24	54	1,047	455	592
姫島村	0	0	0	0	0	0	0	0	0	0	0	0	0	0	0	0	0	0	0	0	0	0	0	0	0	0	0	0	0	0	0	0	0	0	0	0	0	0	0
日出町	1	1	0	5	2	3	4	3	1	5	1	4	5	3	2	8	2	6	5	4	1	5	5	0	7	2	5	1	0	1	3	2	1	1	0	1	50	25	25
九重町	1	1	0	4	2	2	1	0	1	4	1	3	1	1	0	2	2	0	2	2	0	3	2	1	7	5	2	5	1	4	8	5	3	1	1	0	39	23	16
玖珠町	1	0	1	3	1	2	4	1	3	4	1	3	1	0	1	3	0	3	4	2	2	7	2	5	1	0	1	0	0	0	3	1	2	5	3	2	36	11	25

※転出先不明者を含む。国籍取得を含まない。

第6表 市町村の男女別・県内県外別転入・転出者数

令和5年10月1日～令和6年9月30日

	移動者 総数	《 県 内 》						《 県 外 》						不 明	
		【 転 入 】			【 転 出 】			【 転 入 】			【 転 出 】			【転入】	【転出】
		計	男	女	計	男	女	計	男	女	計	男	女		
県 計	79,364	14,075	7,238	6,837	14,075	7,238	6,837	25,245	14,426	10,819	25,468	14,139	11,329	241	260
大 分 市	28,502	4,961	2,580	2,381	3,900	1,977	1,923	9,474	5,561	3,913	10,025	5,598	4,427	52	90
別 府 市	11,336	1,892	891	1,001	1,775	895	880	3,991	2,104	1,887	3,634	1,901	1,733	32	12
中 津 市	7,643	881	467	414	917	511	406	2,750	1,773	977	3,004	1,929	1,075	33	58
日 田 市	3,699	488	276	212	481	268	213	1,226	715	511	1,474	827	647	25	5
佐 伯 市	3,345	601	318	283	811	432	379	954	551	403	979	517	462	0	0
臼 杵 市	1,910	497	255	242	639	313	326	329	193	136	383	215	168	55	7
津 久 見 市	709	161	86	75	276	132	144	123	73	50	149	89	60	0	0
竹 田 市	1,399	262	141	121	380	181	199	426	204	222	320	163	157	2	9
豊 後 高 田 市	1,928	425	239	186	350	195	155	560	264	296	587	265	322	2	4
杵 築 市	1,918	444	229	215	630	311	319	437	273	164	392	242	150	4	11
宇 佐 市	3,583	772	400	372	782	402	380	995	557	438	1,023	522	501	7	4
豊 後 大 野 市	2,260	509	262	247	650	340	310	564	371	193	508	304	204	9	20
由 布 市	3,622	824	378	446	787	396	391	1,135	593	542	843	424	419	4	29
国 東 市	3,717	344	191	153	672	363	309	1,459	719	740	1,238	609	629	4	0
姫 島 村	55	16	10	6	20	14	6	9	7	2	10	8	2	0	0
日 出 町	2,122	732	375	357	642	330	312	349	175	174	390	210	180	2	7
九 重 町	551	88	46	42	133	72	61	171	91	80	157	90	67	2	0
玖 珠 町	1,065	178	94	84	230	106	124	293	202	91	352	226	126	8	4

※県内移動者は、転入・転出者数が同数となり、県外転出取消者は県外転入・転出者数に含まない。

第7表 市町村の全国ブロック別転入・転出者数

令和5年10月1日～令和6年9月30日

	転入者											転出者										
	総数	北海道	東北	関東	中部	近畿	中国	四国	九州	国外	不明	総数	北海道	東北	関東	中部	近畿	中国	四国	九州	国外	不明
県計	25,486	241	331	3,393	1,239	2,084	1,190	472	10,160	6,135	241	25,728	242	232	4,751	1,251	2,282	1,326	384	11,956	3,044	260
大分市	9,526	69	161	1,408	463	920	505	231	4,247	1,470	52	10,115	80	106	2,229	475	963	505	173	4,912	582	90
別府市	4,023	32	26	564	149	347	137	57	1,062	1,617	32	3,646	36	25	680	132	345	129	56	1,189	1,042	12
中津市	2,783	17	34	334	161	185	163	36	1,516	304	33	3,062	24	17	490	176	236	223	34	1,386	418	58
日田市	1,251	12	8	131	50	53	46	17	681	228	25	1,479	3	20	176	59	103	50	13	946	104	5
佐伯市	954	4	16	154	33	63	64	26	348	246	0	979	8	6	194	59	102	67	22	393	128	0
臼杵市	384	0	4	72	27	28	27	13	137	21	55	390	0	5	61	29	50	26	16	167	29	7
津久見市	123	3	8	27	6	12	7	13	39	8	0	149	0	1	42	15	16	7	5	56	7	0
竹田市	428	13	4	30	20	39	15	5	191	109	2	329	3	3	56	14	30	9	2	154	49	9
豊後高田市	562	3	2	84	34	51	18	6	248	114	2	591	17	5	86	48	45	23	12	196	155	4
杵築市	441	4	6	88	23	49	15	6	166	80	4	403	3	4	94	31	41	21	7	143	48	11
宇佐市	1,002	7	9	106	73	92	50	15	395	248	7	1,027	7	6	174	47	117	48	9	407	208	4
豊後大野市	573	3	3	80	13	45	24	8	157	231	9	528	1	4	55	26	46	23	4	295	54	20
由布市	1,139	49	39	97	88	82	52	23	402	303	4	872	34	10	149	48	56	40	22	363	121	29
国東市	1,463	10	4	113	41	56	32	7	175	1,021	4	1,238	6	8	108	36	67	116	5	851	41	0
姫島村	9	0	0	2	2	1	0	1	2	1	0	10	0	0	2	1	1	2	0	4	0	0
日出町	351	4	1	60	28	32	16	5	137	66	2	397	5	7	92	18	33	22	1	188	24	7
九重町	173	3	0	17	8	10	7	0	92	34	2	157	3	2	27	9	16	8	1	76	15	0
玖珠町	301	8	6	26	20	19	12	3	165	34	8	356	12	3	36	28	15	7	2	230	19	4

第8表 市町村の都道府県別県外転入者数

令和5年10月1日～令和6年9月30日

	【合	大分	別府	中津	日田	佐伯	臼杵	津久	竹田	豊後高田	杵築	宇佐	豊後大野	由布	国東	姫島	日出	九重	玖珠
全 国	25,486	9,526	4,023	2,783	1,251	954	384	123	428	562	441	1,002	573	1,139	1,463	9	351	173	301
北海道	241	69	32	17	12	4	0	3	13	3	4	7	3	49	10	0	4	3	8
青森県	49	29	5	1	0	1	0	1	1	0	1	3	1	5	1	0	0	0	0
岩手県	49	12	5	5	1	3	1	4	0	1	1	1	0	11	1	0	0	0	3
宮城県	126	73	7	17	3	4	1	1	0	0	2	2	1	10	1	0	1	0	3
秋田県	28	21	3	1	1	0	0	0	2	0	0	0	0	0	0	0	0	0	0
山形県	25	10	4	5	1	0	0	0	1	0	1	1	0	1	1	0	0	0	0
福島県	54	16	2	5	2	8	2	2	0	1	1	2	1	12	0	0	0	0	0
茨城県	160	58	17	25	6	9	5	0	0	8	6	5	7	8	2	0	2	0	2
栃木県	94	41	8	12	2	2	8	2	1	2	2	2	1	5	2	0	4	0	0
群馬県	118	31	6	68	1	0	1	0	0	1	1	1	1	2	2	0	1	0	2
埼玉県	391	152	69	49	17	17	6	4	4	4	10	14	14	14	13	0	2	0	2
千葉県	515	212	86	34	13	20	12	6	6	40	13	20	16	20	4	1	6	4	2
東京都	1,456	642	285	89	56	61	28	10	12	13	30	45	35	32	67	0	31	10	10
神奈川県	659	272	93	57	36	45	12	5	7	16	26	19	6	16	23	1	14	3	8
新潟県	51	28	2	10	2	0	0	0	0	0	3	0	0	3	1	0	1	0	1
富山県	33	15	4	1	0	2	0	0	2	0	0	0	1	7	1	0	0	0	0
石川県	76	34	13	11	3	1	0	1	1	0	0	7	0	3	1	0	1	0	0
福井県	44	17	2	3	2	0	0	2	0	2	2	2	1	2	9	0	0	0	0
山梨県	43	15	3	4	2	0	0	0	1	2	1	2	0	10	2	0	0	0	1
長野県	87	29	13	9	5	2	3	1	0	2	0	1	1	8	0	0	8	0	5
岐阜県	107	41	10	15	2	5	3	1	2	3	0	10	1	6	3	0	4	1	0
静岡県	237	78	40	30	15	7	7	0	3	4	2	6	1	25	5	1	4	0	9
愛知県	561	206	62	78	19	16	14	1	11	21	15	45	8	24	19	1	10	7	4
三重県	200	76	30	20	9	10	4	3	4	8	6	10	4	10	4	0	0	1	1
滋賀県	90	35	13	12	2	0	2	0	2	3	6	5	2	2	2	0	1	0	3
京都府	283	97	74	17	7	9	3	0	13	5	7	14	3	10	14	1	4	0	5
大阪府	930	444	133	98	18	23	11	5	15	15	15	44	20	26	31	0	19	5	8
兵庫県	467	206	80	33	17	20	4	4	4	15	10	15	14	31	3	0	5	4	2
奈良県	73	33	12	4	0	1	4	0	1	4	3	3	1	2	2	0	3	0	0
和歌山県	41	29	5	1	0	0	0	0	0	1	2	1	1	1	0	0	0	0	0
鳥取県	27	19	2	1	0	3	0	0	0	0	0	0	0	0	0	0	0	1	1
島根県	81	33	10	8	7	4	1	1	2	3	3	2	1	3	0	0	0	0	3
岡山県	193	87	23	22	6	1	3	2	4	1	1	5	5	17	9	0	1	3	3
広島県	497	208	48	77	23	42	9	3	3	10	6	14	12	18	14	0	6	1	3
山口県	392	158	54	55	10	14	14	1	6	4	5	29	6	14	9	0	9	2	2
徳島県	75	36	11	13	0	3	0	0	2	1	3	5	0	0	0	0	1	0	0
香川県	104	44	15	11	1	5	8	0	0	0	0	3	2	12	2	0	0	0	1
愛媛県	210	123	24	5	5	15	5	5	3	4	2	3	0	9	2	1	3	0	1
高知県	83	28	7	7	11	3	0	8	0	1	1	4	6	2	3	0	1	0	1
福岡県	5,722	2,147	546	1,162	471	178	76	16	80	137	104	260	67	188	94	2	72	44	78
佐賀県	429	194	57	46	31	12	4	3	6	5	5	14	6	15	6	0	9	7	9
長崎県	707	353	76	51	32	32	12	2	5	7	11	20	17	34	21	0	22	5	7
熊本県	1,328	569	149	91	74	36	24	6	65	56	22	50	23	71	24	0	14	24	30
宮崎県	1,029	540	117	77	37	62	5	9	21	12	16	25	26	31	13	0	8	2	28
鹿児島県	656	307	74	55	26	26	9	2	13	23	6	19	14	46	13	0	9	3	11
沖縄県	289	137	43	34	10	2	7	1	1	8	2	7	4	17	4	0	3	7	2
国 外	6,135	1,470	1,617	304	228	246	21	8	109	114	80	248	231	303	1,021	1	66	34	34
不 明	241	52	32	33	25	0	55	0	2	2	4	7	9	4	4	0	2	2	8

第9表 市町村の都道府県別県外転出者数

令和5年10月1日~令和6年9月30日

【合	大分	別府	中津	日田	佐伯	臼杵	津久	竹田	豊後高田	杵築	宇佐	豊後大野	由布	国東	姫島	日出	九重	玖珠	
県計	25,728	10,115	3,646	3,062	1,479	979	390	149	329	591	403	1,027	528	872	1,238	10	397	157	356
北海道	242	80	36	24	3	8	0	0	3	17	3	7	1	34	6	0	5	3	12
青森県	38	19	3	2	4	3	0	0	1	1	1	0	0	1	2	0	0	0	1
岩手県	29	11	2	6	2	0	0	1	0	4	0	1	0	1	0	1	0	0	0
宮城県	79	38	7	4	4	0	0	0	1	0	1	2	3	6	6	0	6	0	1
秋田県	14	6	2	2	0	0	2	0	0	0	0	1	0	0	0	0	0	1	0
山形県	29	19	2	2	2	0	0	0	0	0	2	0	0	2	0	0	0	0	0
福島県	43	13	9	1	8	3	3	0	1	0	0	2	1	0	0	0	0	1	1
茨城県	190	85	15	35	7	9	4	3	3	1	4	9	3	6	2	0	0	1	3
栃木県	110	34	11	18	2	11	3	2	0	3	3	9	2	5	2	0	4	0	1
群馬県	123	38	11	44	3	1	0	0	4	4	1	3	1	5	5	0	1	2	0
埼玉県	526	232	65	72	34	21	9	4	6	9	15	23	7	6	7	0	7	2	7
千葉県	593	285	85	52	24	27	4	6	6	12	12	18	9	28	9	0	12	2	2
東京都	2,250	1,111	373	179	72	82	34	19	26	39	44	73	21	67	42	0	42	9	17
神奈川県	959	444	120	90	34	43	7	8	11	18	15	39	12	32	41	2	26	11	6
新潟県	58	23	6	9	3	2	0	5	1	0	0	2	4	0	0	1	1	1	0
富山県	29	10	0	11	0	1	1	0	0	0	0	0	3	2	0	0	1	0	0
石川県	57	26	7	5	5	2	1	0	3	2	2	2	0	1	0	0	0	0	1
福井県	33	8	3	9	0	3	1	0	0	3	0	1	0	1	1	0	2	1	0
山梨県	50	10	2	8	2	2	1	0	0	2	1	11	1	5	1	0	1	1	2
長野県	101	30	26	17	2	3	1	2	3	4	3	0	2	7	0	0	1	0	0
岐阜県	91	32	12	14	8	1	2	1	1	2	1	4	2	5	1	0	1	0	4
静岡県	221	72	23	15	20	9	8	3	2	9	7	9	4	13	13	0	0	4	10
愛知県	611	264	53	88	19	36	14	4	4	26	17	18	10	14	20	0	11	2	11
三重県	135	61	16	17	6	3	2	6	1	5	0	4	2	1	6	0	1	2	2
滋賀県	115	36	8	23	4	6	4	1	0	1	4	6	4	5	9	0	1	2	1
京都府	315	125	66	23	16	15	4	2	2	4	5	14	10	12	12	0	0	3	2
大阪府	1,122	497	163	112	45	49	27	6	21	21	23	60	23	16	26	0	25	3	5
兵庫県	470	194	76	49	18	27	11	0	4	11	7	25	5	18	10	0	5	6	4
奈良県	86	33	14	8	8	2	0	1	1	3	2	8	1	3	0	0	1	0	1
和歌山県	39	17	2	4	6	0	2	0	1	0	0	0	1	1	4	1	0	0	0
取県	46	19	7	2	3	2	0	0	0	2	0	1	4	2	4	0	0	0	0
島根県	80	38	8	9	2	0	2	4	0	0	0	5	1	7	1	0	0	0	3
岡山県	200	93	20	25	9	12	3	2	2	3	4	6	2	9	6	0	3	1	0
広島県	444	179	47	56	16	35	10	1	2	8	8	16	3	10	42	0	8	3	0
山口県	556	176	47	131	20	18	11	0	5	10	9	20	13	12	63	2	11	4	4
徳島県	49	15	16	5	3	3	0	0	0	0	2	1	0	2	0	0	0	0	2
香川県	88	41	11	10	2	6	2	1	0	5	2	2	1	4	0	0	0	1	0
愛媛県	189	92	23	16	6	11	11	0	0	5	0	5	3	13	3	0	1	0	0
高知県	58	25	6	3	2	2	3	4	2	2	3	1	0	3	2	0	0	0	0
福岡県	7,253	2,832	676	1,063	674	212	99	33	67	115	88	288	174	200	469	4	117	43	99
佐賀県	473	190	60	36	65	9	4	0	4	9	8	9	7	18	37	0	1	5	11
長崎県	864	369	88	42	35	29	12	6	8	12	8	21	21	26	129	0	12	6	40
熊本県	1,573	649	145	116	112	39	29	5	48	26	14	45	46	62	137	0	33	15	52
宮崎県	952	477	105	52	30	68	8	3	7	20	15	27	30	25	54	0	11	7	13
鹿児島県	566	292	72	50	26	25	13	1	17	7	5	7	13	8	18	0	7	0	5
沖縄県	275	103	43	27	4	11	2	8	3	7	5	10	4	24	7	0	7	0	10
国外	3,044	582	1,042	418	104	128	29	7	49	155	48	208	54	121	41	0	24	15	19
不明	260	90	12	58	5	0	7	0	9	4	11	4	20	29	0	0	7	0	4

第10表 市町村の主な前住地別県外転入者数

令和5年10月1日～令和6年9月30日

	総数	第1位			第2位			第3位			第4位			第5位		
		前住地	人数	割合	前住地	人数	割合	前住地	人数	割合	前住地	人数	割合	前住地	人数	割合
県計	25,486	国外	6,135	24.1%	福岡県	5,722	22.5%	東京都	1,456	5.7%	熊本県	1,328	5.2%	宮崎県	1,029	4.0%
大分市	9,526	福岡県	2,147	22.5%	国外	1,470	15.4%	東京都	642	6.7%	熊本県	569	6.0%	宮崎県	540	5.7%
別府市	4,023	国外	1,617	40.2%	福岡県	546	13.6%	東京都	285	7.1%	熊本県	149	3.7%	大阪府	133	3.3%
中津市	2,783	福岡県	1,162	41.8%	国外	304	10.9%	大阪府	98	3.5%	熊本県	91	3.3%	東京都	89	3.2%
日田市	1,251	福岡県	471	37.6%	国外	228	18.2%	熊本県	74	5.9%	東京都	56	4.5%	宮崎県	37	3.0%
佐伯市	954	国外	246	25.8%	福岡県	178	18.7%	宮崎県	62	6.5%	東京都	61	6.4%	神奈川県	45	4.7%
臼杵市	384	福岡県	76	19.8%	不明	55	14.3%	東京都	28	7.3%	熊本県	24	6.3%	国外	21	5.5%
津久見市	123	福岡県	16	13.0%	東京都	10	8.1%	宮崎県	9	7.3%	高知県	8	6.5%	国外	8	6.5%
竹田市	428	国外	109	25.5%	福岡県	80	18.7%	熊本県	65	15.2%	宮崎県	21	4.9%	大阪府	15	3.5%
豊後高田市	562	福岡県	137	24.4%	国外	114	20.3%	熊本県	56	10.0%	千葉県	40	7.1%	鹿児島県	23	4.1%
杵築市	441	福岡県	104	23.6%	国外	80	18.1%	東京都	30	6.8%	神奈川県	26	5.9%	熊本県	22	5.0%
宇佐市	1,002	福岡県	260	25.9%	国外	248	24.8%	熊本県	50	5.0%	東京都	45	4.5%	愛知県	45	4.5%
豊後大野市	573	国外	231	40.3%	福岡県	67	11.7%	東京都	35	6.1%	宮崎県	26	4.5%	熊本県	23	4.0%
由布市	1,139	国外	303	26.6%	福岡県	188	16.5%	熊本県	71	6.2%	北海道	49	4.3%	鹿児島県	46	4.0%
国東市	1,463	国外	1,021	69.8%	福岡県	94	6.4%	東京都	67	4.6%	大阪府	31	2.1%	熊本県	24	1.6%
姫島村	9	福岡県	2	22.2%	千葉県	1	11.1%	神奈川県	1	11.1%	静岡県	1	11.1%	愛知県	1	11.1%
日出町	351	福岡県	72	20.5%	国外	66	18.8%	東京都	31	8.8%	長崎県	22	6.3%	大阪府	19	5.4%
九重町	173	福岡県	44	25.4%	国外	34	19.7%	熊本県	24	13.9%	東京都	10	5.8%	愛知県	7	4.0%
玖珠町	301	福岡県	78	25.9%	国外	34	11.3%	熊本県	30	10.0%	宮崎県	28	9.3%	鹿児島県	11	3.7%

第11表 市町村の主な転出先別県外転出者数

令和5年10月1日～令和6年9月30日

	総数	第1位			第2位			第3位			第4位			第5位		
		転出先	人数	割合	転出先	人数	割合	転出先	人数	割合	転出先	人数	割合	転出先	人数	割合
県計	25,728	福岡県	7,253	28.2%	国外	3,044	11.8%	東京都	2,250	8.7%	熊本県	1,573	6.1%	大阪府	1,122	4.4%
大分市	10,115	福岡県	2,832	28.0%	東京都	1,111	11.0%	熊本県	649	6.4%	国外	582	5.8%	大阪府	497	4.9%
別府市	3,646	国外	1,042	28.6%	福岡県	676	18.5%	東京都	373	10.2%	大阪府	163	4.5%	熊本県	145	4.0%
中津市	3,062	福岡県	1,063	34.7%	国外	418	13.7%	東京都	179	5.8%	山口県	131	4.3%	熊本県	116	3.8%
日田市	1,479	福岡県	674	45.6%	熊本県	112	7.6%	国外	104	7.0%	東京都	72	4.9%	佐賀県	65	4.4%
佐伯市	979	福岡県	212	21.7%	国外	128	13.1%	東京都	82	8.4%	宮崎県	68	6.9%	大阪府	49	5.0%
臼杵市	390	福岡県	99	25.4%	東京都	34	8.7%	熊本県	29	7.4%	国外	29	7.4%	大阪府	27	6.9%
津久見市	149	福岡県	33	22.1%	東京都	19	12.8%	神奈川県	8	5.4%	沖縄県	8	5.4%	国外	7	4.7%
竹田市	329	福岡県	67	20.4%	国外	49	14.9%	熊本県	48	14.6%	東京都	26	7.9%	大阪府	21	6.4%
豊後高田市	591	国外	155	26.2%	福岡県	115	19.5%	東京都	39	6.6%	愛知県	26	4.4%	熊本県	26	4.4%
杵築市	403	福岡県	88	21.8%	国外	48	11.9%	東京都	44	10.9%	大阪府	23	5.7%	愛知県	17	4.2%
宇佐市	1,027	福岡県	288	28.0%	国外	208	20.3%	東京都	73	7.1%	大阪府	60	5.8%	熊本県	45	4.4%
豊後大野市	528	福岡県	174	33.0%	国外	54	10.2%	熊本県	46	8.7%	宮崎県	30	5.7%	大阪府	23	4.4%
由布市	872	福岡県	200	22.9%	国外	121	13.9%	東京都	67	7.7%	熊本県	62	7.1%	北海道	34	3.9%
国東市	1,238	福岡県	469	37.9%	熊本県	137	11.1%	長崎県	129	10.4%	山口県	63	5.1%	宮崎県	54	4.4%
姫島村	10	福岡県	4	40.0%	神奈川県	2	20.0%	山口県	2	20.0%	新潟県	1	10.0%	和歌山県	1	10.0%
日出町	397	福岡県	117	29.5%	東京都	42	10.6%	熊本県	33	8.3%	神奈川県	26	6.5%	大阪府	25	6.3%
九重町	157	福岡県	43	27.4%	熊本県	15	9.6%	国外	15	9.6%	神奈川県	11	7.0%	東京都	9	5.7%
玖珠町	356	福岡県	99	27.8%	熊本県	52	14.6%	長崎県	40	11.2%	国外	19	5.3%	東京都	17	4.8%

第12表 市町村間の転入者と転出者

令和5年10月1日～令和6年9月30日

	大分	別府	中津	日田	佐伯	臼杵	津久見	竹田	豊後高田	杵築	宇佐	豊後大野	由布	国東	姫島	日出	九重	玖珠	転入計
大分市	**	983	354	241	536	431	167	235	91	200	232	424	473	253	8	217	46	70	4,961
別府市	906	**	87	34	68	45	10	27	26	109	91	37	134	87	4	203	7	17	1,892
中津市	305	76	**	54	18	15	3	6	66	17	219	10	20	25	1	28	-	18	881
日田市	203	40	45	**	7	8	-	12	11	16	10	6	18	14	-	10	25	63	488
佐伯市	315	46	18	17	**	39	27	10	3	14	23	25	14	33	1	10	1	5	601
臼杵市	306	24	14	4	33	**	43	10	1	3	7	23	5	21	-	3	-	-	497
津久見市	81	11	2	5	24	24	**	-	-	-	2	5	2	3	-	2	-	-	161
竹田市	142	15	4	7	6	3	2	**	3	3	3	47	16	1	-	2	6	2	262
豊後高田市	111	25	78	6	4	7	-	3	**	19	90	4	4	59	1	14	-	-	425
杵築市	116	74	32	4	10	7	4	4	18	**	14	11	6	59	-	78	-	7	444
宇佐市	190	77	223	20	12	9	3	2	83	39	**	7	22	44	2	33	-	6	772
豊後大野市	287	32	13	3	35	40	2	46	4	7	12	**	11	7	-	4	1	5	509
由布市	522	111	10	28	34	3	7	14	7	6	14	22	**	12	-	18	9	7	824
国東市	126	44	10	3	4	7	5	1	10	51	25	10	25	**	2	17	-	4	344
姫島村	8	1	-	-	-	-	-	-	2	1	2	1	-	1	**	-	-	-	16
日出町	208	202	18	14	12	1	3	5	20	142	29	10	14	52	1	**	-	1	732
九重町	22	2	3	6	-	-	-	3	-	1	2	5	19	-	-	-	**	25	88
玖珠町	52	12	6	35	8	-	-	2	5	2	7	3	4	1	-	3	38	**	178
転出計	3,900	1,775	917	481	811	639	276	380	350	630	782	650	787	672	20	642	133	230	14,075

第13表 市町村の主な前住地別県内転入者数

令和5年10月1日～令和6年9月30日

	総数	第1位			第2位			第3位			第4位			第5位		
		前住地	人数	割合	前住地	人数	割合	前住地	人数	割合	前住地	人数	割合	前住地	人数	割合
大分市	4,961	別府市	983	19.8%	佐伯市	536	10.8%	由布市	473	9.5%	臼杵市	431	8.7%	豊後大野市	424	8.5%
別府市	1,892	大分市	906	47.9%	日出町	203	10.7%	由布市	134	7.1%	杵築市	109	5.8%	宇佐市	91	4.8%
中津市	881	大分市	305	34.6%	宇佐市	219	24.9%	別府市	76	8.6%	豊後高田市	66	7.5%	日田市	54	6.1%
日田市	488	大分市	203	41.6%	玖珠町	63	12.9%	中津市	45	9.2%	別府市	40	8.2%	九重町	25	5.1%
佐伯市	601	大分市	315	52.4%	別府市	46	7.7%	臼杵市	39	6.5%	国東市	33	5.5%	津久見市	27	4.5%
臼杵市	497	大分市	306	61.6%	津久見市	43	8.7%	佐伯市	33	6.6%	別府市	24	4.8%	豊後大野市	23	4.6%
津久見市	161	大分市	81	50.3%	佐伯市	24	14.9%	臼杵市	24	14.9%	別府市	11	6.8%	日田市	5	3.1%
竹田市	262	大分市	142	54.2%	豊後大野市	47	17.9%	由布市	16	6.1%	別府市	15	5.7%	日田市	7	2.7%
豊後高田市	425	大分市	111	26.1%	宇佐市	90	21.2%	中津市	78	18.4%	国東市	59	13.9%	別府市	25	5.9%
杵築市	444	大分市	116	26.1%	日出町	78	17.6%	別府市	74	16.7%	国東市	59	13.3%	中津市	32	7.2%
宇佐市	772	中津市	223	28.9%	大分市	190	24.6%	豊後高田市	83	10.8%	別府市	77	10.0%	国東市	44	5.7%
豊後大野市	509	大分市	287	56.4%	竹田市	46	9.0%	臼杵市	40	7.9%	佐伯市	35	6.9%	別府市	32	6.3%
由布市	824	大分市	522	63.3%	別府市	111	13.5%	佐伯市	34	4.1%	日田市	28	3.4%	豊後大野市	22	2.7%
国東市	344	大分市	126	36.6%	杵築市	51	14.8%	別府市	44	12.8%	宇佐市	25	7.3%	由布市	25	7.3%
姫島村	16	大分市	8	50.0%	豊後高田市	2	12.5%	宇佐市	2	12.5%	別府市	1	6.3%	杵築市	1	6.3%
日出町	732	大分市	208	28.4%	別府市	202	27.6%	杵築市	142	19.4%	国東市	52	7.1%	宇佐市	29	4.0%
九重町	88	玖珠町	25	28.4%	大分市	22	25.0%	由布市	19	21.6%	日田市	6	6.8%	豊後大野市	5	5.7%
玖珠町	178	大分市	52	29.2%	九重町	38	21.3%	日田市	35	19.7%	別府市	12	6.7%	佐伯市	8	4.5%

第14表 市町村の主な転出先別県内転出者数

令和5年10月1日～令和6年9月30日

	総数	第1位			第2位			第3位			第4位			第5位		
		転出先	人数	割合	転出先	人数	割合	転出先	人数	割合	転出先	人数	割合	転出先	人数	割合
大分市	3,900	別府市	906	23.2%	由布市	522	13.4%	佐伯市	315	8.1%	臼杵市	306	7.8%	中津市	305	7.8%
別府市	1,775	大分市	983	55.4%	日出町	202	11.4%	由布市	111	6.3%	宇佐市	77	4.3%	中津市	76	4.3%
中津市	917	大分市	354	38.6%	宇佐市	223	24.3%	別府市	87	9.5%	豊後高田市	78	8.5%	日田市	45	4.9%
日田市	481	大分市	241	50.1%	中津市	54	11.2%	玖珠町	35	7.3%	別府市	34	7.1%	由布市	28	5.8%
佐伯市	811	大分市	536	66.1%	別府市	68	8.4%	豊後大野市	35	4.3%	由布市	34	4.2%	臼杵市	33	4.1%
臼杵市	639	大分市	431	67.4%	別府市	45	7.0%	豊後大野市	40	6.3%	佐伯市	39	6.1%	津久見市	24	3.8%
津久見市	276	大分市	167	60.5%	臼杵市	43	15.6%	佐伯市	27	9.8%	別府市	10	3.6%	由布市	7	2.5%
竹田市	380	大分市	235	61.8%	豊後大野市	46	12.1%	別府市	27	7.1%	由布市	14	3.7%	日田市	12	3.2%
豊後高田市	350	大分市	91	26.0%	宇佐市	83	23.7%	中津市	66	18.9%	別府市	26	7.4%	日出町	20	5.7%
杵築市	630	大分市	200	31.7%	日出町	142	22.5%	別府市	109	17.3%	国東市	51	8.1%	宇佐市	39	6.2%
宇佐市	782	大分市	232	29.7%	中津市	219	28.0%	別府市	91	11.6%	豊後高田市	90	11.5%	日出町	29	3.7%
豊後大野市	650	大分市	424	65.2%	竹田市	47	7.2%	別府市	37	5.7%	佐伯市	25	3.8%	臼杵市	23	3.5%
由布市	787	大分市	473	60.1%	別府市	134	17.0%	国東市	25	3.2%	宇佐市	22	2.8%	中津市	20	2.5%
国東市	672	大分市	253	37.6%	別府市	87	12.9%	豊後高田市	59	8.8%	杵築市	59	8.8%	日出町	52	7.7%
姫島村	20	大分市	8	40.0%	別府市	4	20.0%	宇佐市	2	10.0%	国東市	2	10.0%	中津市	1	5.0%
日出町	642	大分市	217	33.8%	別府市	203	31.6%	杵築市	78	12.1%	宇佐市	33	5.1%	中津市	28	4.4%
九重町	133	大分市	46	34.6%	玖珠町	38	28.6%	日田市	25	18.8%	由布市	9	6.8%	別府市	7	5.3%
玖珠町	230	大分市	70	30.4%	日田市	63	27.4%	九重町	25	10.9%	中津市	18	7.8%	別府市	17	7.4%

第15表 市町村の年齢(5歳)階級別転入・転出者

令和5年10月1日～令和6年9月30日

	【 0 ～ 4 歳 】			【 5 ～ 9 歳 】			【 10 ～ 14 歳 】			【 15 ～ 19 歳 】			【 20 ～ 24 歳 】			【 25 ～ 29 歳 】			【 30 ～ 34 歳 】			【 35 ～ 39 歳 】		
	転入	転出	増減	転入	転出	増減	転入	転出	増減	転入	転出	増減	転入	転出	増減	転入	転出	増減	転入	転出	増減	転入	転出	増減
県 計	1,829	1,828	1	957	934	23	544	602	-58	3,344	3,036	308	8,663	9,628	-965	6,856	7,116	-260	4,434	4,375	59	2,913	2,889	24
大 分 市	734	776	-42	393	365	28	200	241	-41	965	1,003	-38	3,060	3,137	-77	2,645	2,456	189	1,650	1,529	121	1,151	1,050	101
別 府 市	206	248	-42	116	101	15	80	58	22	947	311	636	1,625	1,796	-171	756	913	-157	466	498	-32	342	329	13
中 津 市	144	200	-56	69	91	-22	45	44	1	230	221	9	802	832	-30	771	870	-99	506	587	-81	304	357	-53
日 田 市	81	66	15	62	55	7	30	33	-3	89	210	-121	385	451	-66	300	344	-44	207	191	16	120	138	-18
佐 伯 市	78	61	17	38	40	-2	25	31	-6	106	146	-40	280	443	-163	262	293	-31	198	170	28	101	111	-10
臼 杵 市	54	34	20	23	27	-4	12	8	4	35	83	-48	141	214	-73	124	164	-40	130	111	19	84	88	-4
津 久 見 市	15	21	-6	10	13	-3	3	9	-6	11	34	-23	49	73	-24	43	77	-34	21	45	-24	25	18	7
竹 田 市	22	24	-2	14	17	-3	7	14	-7	59	76	-17	129	137	-8	112	117	-5	75	70	5	44	53	-9
豊後高田市	52	39	13	24	18	6	12	18	-6	57	54	3	169	193	-24	192	195	-3	149	118	31	87	75	12
杵 築 市	45	41	4	19	32	-13	20	20	0	40	66	-26	163	199	-36	143	181	-38	94	126	-32	58	75	-17
宇 佐 市	93	72	21	46	36	10	29	31	-2	182	167	15	343	468	-125	296	290	6	207	220	-13	130	134	-4
豊後大野市	59	37	22	25	21	4	18	18	0	78	102	-24	239	292	-53	170	221	-51	126	117	9	71	81	-10
由 布 市	110	66	44	48	51	-3	22	34	-12	148	120	28	416	386	30	392	291	101	223	185	38	149	120	29
国 東 市	27	38	-11	24	17	7	15	12	3	303	304	-1	577	621	-44	312	369	-57	162	186	-24	101	118	-17
姫 島 村	2	2	0	0	0	0	0	0	0	1	7	-6	2	4	-2	2	7	-5	5	2	3	1	2	-1
日 出 町	74	59	15	31	26	5	8	19	-11	34	63	-29	168	196	-28	224	187	37	138	128	10	87	70	17
九 重 町	10	7	3	6	4	2	4	3	1	7	15	-8	48	63	-15	36	49	-13	25	27	-2	14	17	-3
玖 珠 町	23	37	-14	9	20	-11	14	9	5	52	54	-2	67	123	-56	76	92	-16	52	65	-13	44	53	-9

	【 40 ～ 44 歳 】			【 45 ～ 49 歳 】			【 50 ～ 54 歳 】			【 55 ～ 59 歳 】			【 60 ～ 64 歳 】			【 65 歳 ～ 】			合 計		
	転入	転出	増減	転入	転出	増減	転入	転出	増減	転入	転出	増減	転入	転出	増減	転入	転出	増減	転入	転出	増減
県 計	2,099	2,032	67	1,724	1,697	27	1,552	1,442	110	1,171	1,008	163	931	737	194	2,544	2,479	65	39,561	39,803	-242
大 分 市	869	759	110	689	715	-26	566	620	-54	466	432	34	283	304	-21	816	628	188	14,487	14,015	472
別 府 市	239	221	18	199	194	5	216	159	57	178	119	59	139	83	56	406	391	15	5,915	5,421	494
中 津 市	186	207	-21	160	177	-17	109	113	-4	79	73	6	66	54	12	193	153	40	3,664	3,979	-315
日 田 市	109	95	14	79	78	1	85	67	18	39	45	-6	43	43	0	110	144	-34	1,739	1,960	-221
佐 伯 市	93	99	-6	80	87	-7	77	67	10	58	42	16	51	26	25	108	174	-66	1,555	1,790	-235
臼 杵 市	51	55	-4	44	45	-1	45	39	6	28	37	-9	34	24	10	76	100	-24	881	1,029	-148
津 久 見 市	11	31	-20	16	20	-4	12	15	-3	9	11	-2	18	9	9	41	49	-8	284	425	-141
竹 田 市	38	28	10	41	38	3	42	17	25	28	16	12	28	13	15	51	89	-38	690	709	-19
豊後高田市	60	71	-11	45	37	8	41	35	6	29	23	6	18	9	9	52	56	-4	987	941	46
杵 築 市	55	68	-13	55	40	15	38	50	-12	38	20	18	34	18	16	83	97	-14	885	1,033	-148
宇 佐 市	95	87	8	72	63	9	55	54	1	46	45	1	41	29	12	139	113	26	1,774	1,809	-35
豊後大野市	51	69	-18	40	32	8	51	46	-11	31	27	4	39	24	15	100	91	9	1,082	1,178	-96
由 布 市	89	84	5	78	68	10	87	53	34	42	45	-3	45	37	8	114	119	-5	1,963	1,659	304
国 東 市	63	63	0	42	35	7	55	43	12	34	28	6	30	13	17	62	63	-1	1,807	1,910	-103
姫 島 村	0	0	0	0	0	0	2	1	1	3	2	1	3	1	2	4	2	2	25	30	-5
日 出 町	41	51	-10	51	39	12	52	38	14	40	30	10	35	34	1	100	99	1	1,083	1,039	44
九 重 町	19	17	2	12	7	5	17	6	11	11	6	5	6	9	-3	46	60	-14	261	290	-29
玖 珠 町	30	27	3	21	22	-1	18	19	-1	12	7	5	18	7	11	43	51	-8	479	586	-107

第16表 大分県の年齢(5歳)階級別前住地別県外転入者(1/2)

令和5年10月1日～令和6年9月30日

	【 0 ～ 4 歳 】			【 5 ～ 9 歳 】			【 10 ～ 14 歳 】			【 15 ～ 19 歳 】			【 20 ～ 24 歳 】			【 25 ～ 29 歳 】			【 30 ～ 34 歳 】			【 35 ～ 39 歳 】			【 40 ～ 44 歳 】			【 45 ～ 49 歳 】			【 50 ～ 54 歳 】				
	計	男	女	計	男	女	計	男	女	計	男	女	計	男	女	計	男	女	計	男	女	計	男	女	計	男	女	計	男	女	計	男	女	計	男
全国	1,023	552	471	578	320	258	304	154	150	2,469	1,390	1,079	6,228	3,516	2,712	4,387	2,548	1,839	2,853	1,632	1,221	1,846	1,062	784	1,289	747	542	1,053	668	385	954	608	346		
北海道	5	2	3	7	4	3	5	3	2	20	10	10	34	18	16	52	37	15	33	22	11	25	15	10	20	13	7	12	7	5	8	4	4		
青森県	3	2	1	4	3	1	0	0	0	0	0	0	5	4	1	10	7	3	4	3	1	6	3	3	6	3	3	3	3	0	2	2	0		
岩手県	4	0	4	2	2	0	1	0	1	0	0	0	10	5	5	14	9	5	2	1	1	5	2	3	2	2	0	2	2	0	2	1	1		
宮城県	7	5	2	3	3	0	2	1	1	4	3	1	20	11	9	26	23	3	20	10	10	11	6	5	7	6	1	5	3	2	5	3	2		
秋田県	2	2	0	4	2	2	0	0	0	1	1	0	4	2	2	5	3	2	5	2	3	2	0	2	3	2	1	2	1	1	0	0	0		
山形県	0	0	0	0	0	0	0	0	0	1	1	0	2	1	1	6	4	2	5	3	2	1	1	0	4	3	1	4	3	1	1	1	0		
福島県	4	2	2	0	0	0	0	0	0	0	0	0	13	11	2	12	9	3	4	2	2	1	1	0	1	0	1	4	1	3	5	4	1		
茨城県	9	3	6	6	3	3	4	2	2	8	3	5	23	16	7	26	17	9	20	13	7	18	13	5	7	2	5	9	6	3	7	4	3		
栃木県	4	2	2	3	2	1	3	2	1	2	1	1	16	10	6	18	13	5	7	3	4	12	10	2	5	4	1	6	4	2	10	7	3		
群馬県	3	2	1	0	0	0	0	0	0	3	3	0	28	24	4	34	30	4	21	19	2	10	8	2	2	2	0	4	3	1	2	2	0		
埼玉県	8	5	3	8	6	2	4	3	1	27	11	16	56	34	22	72	43	29	52	30	22	21	13	8	25	17	8	19	11	8	23	16	7		
千葉県	25	14	11	22	11	11	12	5	7	47	29	18	98	66	32	89	56	33	46	22	24	30	16	14	40	17	23	30	17	13	23	17	6		
東京都	69	44	25	24	18	6	19	10	9	57	42	15	234	137	97	268	152	116	166	96	70	141	79	62	63	35	28	87	52	35	89	56	33		
神奈川県	28	13	15	10	5	5	3	2	1	31	21	10	108	67	41	122	72	50	72	44	28	39	23	16	42	29	13	35	23	12	31	17	14		
新潟県	3	2	1	0	0	0	1	1	0	3	2	1	11	6	5	8	2	6	4	2	2	3	2	1	4	3	1	1	0	1	2	1	1		
富山県	1	1	0	2	1	1	0	0	0	2	2	0	2	2	0	5	3	2	3	1	2	6	5	1	1	0	1	2	2	0	5	3	2		
石川県	5	2	3	1	0	1	0	0	0	9	2	7	10	3	7	11	7	4	10	7	3	6	5	1	5	4	1	7	4	3	2	1	1		
福井県	3	2	1	2	2	0	0	0	0	2	1	1	8	4	4	8	6	2	10	7	3	4	2	2	1	1	0	1	1	0	2	1	1		
山梨県	0	0	0	2	1	1	0	0	0	1	1	0	8	3	5	12	10	2	9	5	4	4	1	3	1	1	0	1	1	0	1	0	1		
長野県	3	2	1	2	1	1	3	1	2	6	3	3	16	12	4	13	7	6	11	8	3	6	3	3	7	4	3	2	2	0	6	4	2		
岐阜県	2	0	2	0	0	0	3	1	2	8	5	3	14	5	9	24	14	10	15	13	2	12	8	4	10	4	6	3	0	3	5	2	3		
静岡県	9	3	6	11	6	5	2	1	1	11	9	2	44	30	14	46	33	13	26	21	5	12	7	5	24	12	12	19	12	7	8	7	1		
愛知県	33	18	15	13	8	5	11	5	6	26	13	13	101	59	42	106	75	31	63	43	20	50	36	14	28	20	8	29	21	12	21	12	9		
三重県	4	3	1	7	2	5	1	0	1	8	6	2	25	18	7	29	20	9	14	10	4	14	10	4	18	11	7	13	11	2	15	12	3		
滋賀県	2	1	1	3	1	2	1	1	0	3	3	0	14	10	4	17	11	6	11	8	3	12	9	3	4	4	0	4	2	2	4	4	0		
京都府	15	8	7	11	6	5	6	5	1	20	11	9	69	39	30	44	24	20	31	16	15	21	14	7	11	7	4	14	10	4	11	8	3		
大阪府	43	25	18	27	13	14	11	2	9	32	18	14	202	135	67	181	112	69	112	58	54	57	32	25	57	29	28	29	24	5	29	22	7		
兵庫県	33	16	17	17	12	5	7	5	2	19	10	9	81	50	31	83	44	39	42	25	17	27	11	16	28	18	10	20	13	7	21	14	7		
奈良県	4	3	1	4	3	1	1	0	1	5	1	4	21	10	11	7	3	4	4	3	1	3	2	1	4	2	2	10	3	7	3	1	2		
和歌山県	3	1	2	2	1	1	1	0	1	1	1	0	5	3	2	2	2	0	7	4	3	3	2	1	0	0	0	2	2	0	5	3	2		
鳥取県	1	0	1	2	2	0	1	1	0	4	3	1	4	0	4	2	1	1	5	5	0	1	0	1	3	0	3	2	2	0	0	0	0		
島根県	6	2	4	0	0	0	1	0	1	9	4	5	23	12	11	9	4	5	9	5	4	4	4	0	5	0	5	3	2	1	4	3	1		
岡山県	8	5	3	15	7	8	0	0	0	7	6	1	37	26	11	27	14	13	31	20	11	17	10	7	7	3	4	10	7	3	4	2	2		
広島県	30	16	14	11	5	6	9	5	4	25	13	12	103	55	48	80	44	36	46	29	17	48	33	15	29	13	12	26	19	7	32	21	11		
山口県	14	7	7	6	2	4	3	2	1	29	17	12	101	56	45	79	40	39	36	23	13	28	18	10	14	10	4	17	9	8	21	17	4		
徳島県	10	2	8	3	2	1	0	0	0	1	1	0	13	9	4	10	4	6	10	6	4	6	4	2	5	4	1	4	4	0	6	4	2		
香川県	5	2	3	6	3	3	0	0	0	6	3	3	14	11	3	16	7	9	11	8	3	7	4	3	10	5	5	11	9	2	5	3	2		
愛媛県	11	7	4	2	1	1	2	1	1	24	14	10	56	37	19	31	18	13	13	8	5	15	12	3	8	5	3	13	10	3	11	7	4		
高知県	5	3	2	4	1	3	2	1	1	6	4	2	19	11	8	10	7	3	6	2	4	9	5	4	3	3	0	3	2	1	6	3	3		
福岡県	277	149	128	139	79	60	62	34	28	400	272	128	1,272	802	470	1,020	593	427	642	356	286	441	251	190	331	207	124	276	181	95	230	134	96		
佐賀県	25	13	12	10	9	1	4	1	3	39	25	14	103	58	45	73	38	35	44	28	16	24	13	11	23	17	6	25	16	9	15	10	5		
長崎県	38	22	16	23	15	8	15	10	5	73	45	28	150	92	58	104	64	40	73	48	25	46	32	14	41	26	15	27	14	13	47	32	15		
熊本県	66	37	29	32	17	15	16	5	11	93	54	39	296	159	137	254	137	117	149	90	59	89	46	43	75	43	32	68	42	26	58	43	15		
宮崎県	51	25	26	35	19	16	16	6	10	153	105	48	224	124	100	137	77	60	83	50	33	78	48	30	56	33	23	47	26	21	53	34	19		
鹿児島県	31	12	19	12	5	7	14	7	7	95	69	26	143	79	64	102	63	39	42	24	18	55	31	24	40	25	15	25	15	10	39	27	12		
沖縄県	11	8	3	13	7	6	8	4	4	38	17	21	64	39	25	35	20	15	30	17	13	26	13	13	17	8	9	16	10	6	11	7	4		
国外	84	47	37	66	30	36	47	25	22	1,096	514	582	2,290	1,131	1,159	1,009	537	472	757	386	371	365	183	182	178	78	100	91	48	43	58	28	30		
不明	16	12	4	2	0	2	3	2	1	14	11	3	34	20	14	39	32	7	37	26	1														

第16表 大分県の年齢(5歳)階級別前住地別県外転入者(2/2)

令和5年10月1日～令和6年9月30日

	【 55 ～ 59 歳 】			【 60 ～ 64 歳 】			【 65 ～ 69 歳 】			【 70 ～ 74 歳 】			【 75 ～ 79 歳 】			【 80 ～ 84 歳 】			【 85 ～ 89 歳 】			【 90 ～ 94 歳 】			【 95 ～ 99 歳 】			【 100 歳 ～ 】			【 合 計 】					
	計	男	女	計	男	女	計	男	女	計	男	女	計	男	女	計	男	女	計	男	女	計	男	女	計	男	女	計	男	女	計	男	女	計	男	女
全国	714	461	253	579	339	240	435	250	185	272	137	135	197	95	102	141	55	86	96	35	61	53	22	31	13	2	11	2	1	1	25,486	14,594	10,892			
北海道	7	4	3	3	3	0	2	2	0	4	3	1	3	3	0	0	0	0	1	0	1	0	0	0	0	0	0	0	0	0	0	0	0	241	150	91
青森県	2	2	0	1	0	1	1	1	0	2	1	1	0	0	0	0	0	0	0	0	0	0	0	0	0	0	0	0	0	0	49	34	15			
岩手県	2	1	1	0	0	0	1	1	0	1	1	0	1	0	1	0	0	1	0	0	0	0	0	0	0	0	0	0	0	0	49	26	23			
宮城県	6	4	2	5	4	1	0	0	0	1	0	1	3	1	2	1	1	0	0	0	0	0	0	0	0	0	0	0	0	0	126	84	42			
秋田県	0	0	0	0	0	0	0	0	0	0	0	0	0	0	0	0	0	0	0	0	0	0	0	0	0	0	0	0	0	0	28	15	13			
山形県	0	0	0	0	0	0	0	0	0	1	0	1	0	0	0	0	0	0	0	0	0	0	0	0	0	0	0	0	0	0	25	17	8			
福島県	3	2	1	2	1	1	2	1	1	1	1	1	0	1	0	1	0	1	0	0	0	0	0	0	0	0	0	0	0	0	54	36	18			
茨城県	6	5	1	4	2	2	6	2	4	2	2	0	3	2	1	1	1	0	1	1	0	0	0	0	0	0	0	0	0	0	160	97	63			
栃木県	0	0	0	2	2	0	1	0	1	4	2	2	1	0	1	0	0	0	0	0	0	0	0	0	0	0	0	0	0	0	94	62	32			
群馬県	7	3	4	0	0	0	1	1	0	2	1	1	1	0	1	0	0	0	0	0	0	0	0	0	0	0	0	0	0	0	118	98	20			
埼玉県	20	14	6	17	9	8	21	16	5	9	2	7	1	1	0	5	3	2	2	2	0	1	1	0	0	0	0	0	0	0	391	237	154			
千葉県	19	14	5	15	8	7	5	2	3	5	3	2	5	2	3	3	1	2	1	0	1	0	0	0	0	0	0	0	0	0	515	300	215			
東京都	56	36	20	67	42	25	43	21	22	31	17	14	16	8	8	12	4	8	11	5	6	1	0	1	2	1	1	0	0	0	1,456	855	601			
神奈川県	48	25	23	38	22	16	21	13	8	11	8	3	10	4	6	6	3	3	3	0	3	1	1	0	0	0	0	0	0	0	659	392	267			
新潟県	1	1	0	4	3	1	1	1	0	2	0	2	0	0	0	2	1	1	1	0	1	0	0	0	0	0	0	0	0	0	51	27	24			
富山県	2	1	1	1	1	0	0	0	0	0	0	0	1	0	1	0	0	0	0	0	0	0	0	0	0	0	0	0	0	0	33	22	11			
石川県	5	3	2	2	1	1	0	0	0	0	0	0	1	0	1	1	1	0	0	0	0	0	0	0	1	1	0	0	0	0	76	41	35			
福井県	1	1	0	0	0	0	2	2	0	0	0	0	0	0	0	0	0	0	0	0	0	0	0	0	0	0	0	0	0	0	44	30	14			
山梨県	1	1	0	1	1	0	0	0	0	1	1	0	1	0	1	0	0	0	0	0	0	0	0	0	0	0	0	0	0	0	43	26	17			
長野県	1	1	0	7	4	3	3	3	0	1	0	1	0	0	0	0	0	0	0	0	0	0	0	0	0	0	0	0	0	0	87	55	32			
岐阜県	2	1	1	1	1	0	2	1	1	2	2	0	3	2	1	0	0	0	1	0	1	0	0	0	0	0	0	0	0	0	107	59	48			
静岡県	4	4	0	8	5	3	4	3	1	1	1	0	3	2	1	5	4	1	0	0	0	0	0	0	0	0	0	0	0	0	237	160	77			
愛知県	22	12	10	21	15	6	16	10	6	7	2	5	7	3	4	4	2	2	3	2	1	0	0	0	0	0	0	0	0	0	561	356	205			
三重県	24	17	7	13	8	5	5	2	3	6	4	2	1	0	1	1	1	0	1	0	1	1	0	1	1	0	1	0	0	0	200	135	65			
滋賀県	5	4	1	2	1	1	2	1	1	1	0	1	2	1	1	1	1	0	2	1	1	0	0	0	0	0	0	0	0	0	90	63	27			
京都府	9	4	5	7	4	3	5	3	2	5	3	2	2	1	1	2	0	2	0	0	0	0	0	0	0	0	0	0	0	0	283	163	120			
大阪府	25	14	11	39	23	16	24	17	7	28	15	13	18	8	10	9	1	8	2	0	2	4	1	3	0	0	1	1	1	0	930	550	380			
兵庫県	20	13	7	11	6	5	24	12	12	9	5	4	8	4	4	5	2	3	10	5	5	2	0	2	0	0	0	0	0	0	467	265	202			
奈良県	1	1	0	1	1	0	4	3	1	0	0	0	1	0	1	0	0	0	0	0	0	0	0	0	0	0	0	0	0	0	73	36	37			
和歌山県	3	2	1	2	1	1	2	1	1	0	0	0	1	0	1	0	0	0	2	0	2	0	0	0	0	0	0	0	0	0	41	23	18			
鳥取県	2	2	0	0	0	0	0	0	0	0	0	0	0	0	0	0	0	0	0	0	0	0	0	0	0	0	0	0	0	0	27	16	11			
島根県	3	2	1	4	2	2	0	0	0	1	0	1	0	0	0	0	0	0	0	0	0	0	0	0	0	0	0	0	0	0	81	40	41			
岡山県	11	6	5	5	3	2	6	4	2	5	4	1	1	1	0	1	0	1	1	1	0	0	0	0	0	0	0	0	0	0	193	119	74			
広島県	14	7	7	10	8	2	12	7	5	9	4	5	6	3	3	2	1	1	5	4	1	2	1	1	1	1	0	1	1	0	497	286	209			
山口県	7	6	1	12	6	6	8	4	4	3	2	1	7	5	2	4	1	3	2	0	2	1	1	0	0	0	0	0	0	0	392	226	166			
徳島県	1	1	0	4	2	2	2	2	0	0	0	0	0	0	0	0	0	0	0	0	0	0	0	0	0	0	0	0	0	0	75	45	30			
香川県	9	5	4	1	0	1	3	2	1	0	0	0	0	0	0	0	0	0	0	0	0	0	0	0	0	0	0	0	0	0	104	62	42			
愛媛県	5	3	2	6	2	4	2	1	1	3	2	1	2	1	1	1	0	1	2	0	2	3	1	2	0	0	0	0	0	0	210	130	80			
高知県	4	4	0	4	2	2	2	2	0	0	0	0	0	0	0	0	0	0	0	0	0	0	0	0	0	0	0	0	0	0	83	50	33			
福岡県	162	110	52	147	72	75	102	56	46	64	26	38	54	24	30	50	16	34	28	8	20	18	7	11	7	0	7	0	0	0	5,722	3,377	2,345			
佐賀県	18	9	9	7	4	3	4	2	2	7	3	4	3	1	2	1	0	1	0	0	1	2	1	1	1	1	0	0	0	0	429	249	180			
長崎県	24	15	9	13	8	5	12	4	8	8	4	4	8	5	3	3	1	2	1	0	1	1	1	0	0	0	0	0	0	0	707	438	269			
熊本県	51	35	16	27	17	10	20	8	12	11	5	6	9	6	3	6	1	5	4	0	4	3	2	1	1	1	0	1	0	0	1,328	747	581			
宮崎県	26	16	10	22	15	7	17	10	7	5	2	3	4	3	1	10	5	5	4	3	1	8	3	5	0	0	0	0	0	0	1,029	604	425			
鹿児島県	27	21	6	8	6	2	6	4	2	6	2	4	2	0	2	3	2	1	3	1	2	3	1	2	0	0	0	0	0	0	656	394	262			
沖縄県	8	6	2	5	5	0	5	3	2	0	0	0	1	1	0	0	0	0	1	1	0	0	0	0	0	0	0	0	0	0	289	166	123			
国外	33	17	16	21	12	9	25	15	10	9	7	2	3	1	2	1	1	0	1	0	1	1	1	0	0	0	0	0	0	0	6,135	3,061	3,074			
不明	7	6	1	9	7	2	11	7	4	4	3	1	3	1	2	0	0	0	2	1	1	1	0	1	0	0	0	0	0	0	241	168	73			

第17表 大分県の年齢(5歳)階級別転出先別県外転出者(1/2)

令和5年10月1日～令和6年9月30日

	【0～4歳】			【5～9歳】			【10～14歳】			【15～19歳】			【20～24歳】			【25～29歳】			【30～34歳】			【35～39歳】			【40～44歳】			【45～49歳】			【50～54歳】		
	計	男	女	計	男	女	計	男	女	計	男	女	計	男	女	計	男	女	計	男	女	計	男	女	計	男	女	計	男	女	計	男	女
全国	1,022	524	498	555	304	251	362	185	177	2,161	1,272	889	7,193	3,786	3,407	4,647	2,660	1,987	2,794	1,636	1,158	1,822	1,041	781	1,222	696	526	1,026	620	406	844	558	286
北海道	12	7	5	4	2	2	2	1	1	11	5	6	56	27	29	47	21	26	37	19	18	22	12	10	17	13	4	5	3	2	9	7	2
青森県	2	0	2	2	0	2	0	0	0	0	0	0	8	5	3	8	3	5	3	2	1	5	2	3	2	1	1	3	3	0	1	1	0
岩手県	1	0	1	0	0	2	0	1	1	0	0	0	6	3	3	6	4	2	5	4	1	2	1	1	2	1	1	1	0	1	3	0	0
宮城県	2	2	0	4	3	1	1	0	1	8	7	1	20	10	10	12	7	5	8	7	1	8	2	6	5	2	3	1	1	0	1	1	0
秋田県	1	0	1	0	0	0	0	0	0	1	1	0	1	1	0	4	3	1	1	1	0	4	2	2	0	0	0	0	0	0	1	1	0
山形県	2	0	2	1	0	1	1	1	0	1	0	1	5	3	2	5	3	2	3	2	1	3	2	2	2	0	2	1	1	0	3	1	2
福島県	5	3	2	2	1	1	0	0	0	3	1	2	7	3	4	5	4	1	6	1	5	6	2	4	2	1	1	4	2	2	1	1	0
茨城県	11	6	5	2	1	1	0	0	0	8	3	5	43	27	16	47	27	20	33	22	11	18	12	6	4	1	3	6	3	3	6	5	1
栃木県	2	1	1	0	0	0	0	0	0	11	9	2	21	16	5	26	14	12	15	10	5	7	4	3	9	6	3	7	6	1	3	3	0
群馬県	7	5	2	6	3	3	3	2	1	4	1	3	19	12	7	29	18	11	18	14	4	12	9	3	9	3	6	5	3	2	1	1	0
埼玉県	17	9	8	12	9	3	12	10	2	36	19	17	140	75	65	117	71	46	76	40	36	32	19	13	16	10	6	8	4	4	15	7	8
千葉県	20	13	7	15	7	8	11	8	3	36	23	13	161	89	72	110	63	47	78	44	34	51	32	19	35	22	13	23	16	7	14	9	5
東京都	58	23	35	21	15	6	19	9	10	175	96	79	831	450	381	454	258	196	225	132	93	116	71	45	80	38	42	54	27	27	63	32	31
神奈川県	29	19	10	10	8	2	10	4	6	114	71	43	282	164	118	184	117	67	80	45	35	64	32	32	47	29	18	24	15	9	26	18	8
新潟県	2	1	1	1	0	1	0	0	0	1	1	0	21	16	5	4	3	1	7	4	3	8	5	3	5	4	1	3	1	2	2	2	0
富山県	0	0	0	0	0	0	0	0	0	1	1	0	6	5	1	7	6	1	4	2	2	1	1	0	0	0	0	6	5	1	3	2	1
石川県	4	3	1	1	1	0	1	0	1	7	4	3	6	4	2	8	3	5	9	5	4	5	3	2	4	3	1	4	3	1	1	1	0
福井県	2	0	2	0	0	0	0	0	0	1	1	0	4	3	1	8	7	1	6	4	2	3	1	2	1	0	1	3	3	0	2	1	1
山梨県	1	1	0	0	0	0	2	1	0	5	4	1	15	9	6	6	3	3	8	5	3	5	1	4	2	1	1	3	1	2	1	1	0
長野県	3	1	2	5	1	4	1	0	1	7	4	3	22	14	8	21	14	7	12	8	4	6	4	2	4	3	1	5	3	2	5	4	1
岐阜県	6	3	3	2	1	1	0	0	0	2	1	1	10	7	3	24	9	15	21	15	6	6	4	2	3	2	1	6	4	2	3	2	1
静岡県	10	6	4	6	3	3	3	2	1	9	6	3	47	32	15	35	17	18	24	16	8	17	12	5	16	11	5	14	6	8	11	8	3
愛知県	16	9	7	9	4	5	17	9	8	64	46	18	145	86	59	103	67	36	77	53	24	40	27	13	30	14	16	26	14	12	23	15	8
三重県	7	4	3	5	3	2	4	3	1	7	5	2	24	16	8	21	12	9	14	12	2	12	8	4	6	2	4	9	5	4	14	11	3
滋賀県	4	1	3	2	0	2	0	0	0	9	3	6	28	14	14	27	18	9	8	5	3	9	8	1	6	5	1	2	2	0	2	1	1
京都府	10	5	5	6	5	1	1	0	1	49	25	24	117	60	57	39	20	19	23	12	11	21	10	11	14	13	1	6	1	5	9	4	5
大阪府	38	17	21	30	15	15	14	7	7	117	57	60	320	156	164	202	100	102	89	46	43	67	33	34	49	29	20	43	26	17	30	15	15
兵庫県	16	10	6	8	1	7	10	7	3	39	19	20	129	60	69	77	48	29	52	31	21	28	14	14	24	16	8	17	9	8	14	11	3
奈良県	1	1	0	0	0	0	3	3	0	6	3	3	22	12	10	16	11	5	7	3	4	9	6	3	5	2	3	4	3	1	1	1	0
和歌山県	1	0	1	1	0	1	3	2	1	1	1	0	11	5	6	5	3	2	2	1	1	1	1	0	4	2	2	0	0	0	1	1	0
鳥取県	0	0	0	2	1	1	1	0	1	12	3	9	11	5	6	5	4	1	4	1	3	2	0	2	3	1	2	0	0	0	2	1	1
島根県	4	4	0	6	5	1	0	0	0	4	1	3	17	12	5	10	6	4	4	4	2	8	4	4	3	0	3	8	4	4	4	0	0
岡山県	11	6	5	8	6	2	9	2	7	20	13	7	48	31	17	24	14	10	20	11	9	16	8	8	18	10	8	6	4	2	5	4	1
広島県	16	5	11	11	7	4	6	3	3	55	34	21	114	64	50	78	40	38	45	33	12	27	16	11	18	11	7	24	17	7	15	12	3
山口県	10	7	3	6	3	3	4	3	1	103	71	32	136	84	52	93	55	38	55	36	19	28	16	12	30	16	14	21	16	5	19	11	8
徳島県	3	3	0	0	0	0	0	0	0	3	2	1	12	8	4	12	8	4	3	3	0	2	0	2	2	2	0	2	2	0	6	3	3
香川県	7	4	3	4	1	3	0	0	0	8	6	2	13	10	3	17	9	8	9	8	1	15	10	5	2	1	1	4	1	3	4	3	1
愛媛県	9	6	3	10	6	4	3	1	2	12	7	5	49	32	17	29	14	15	23	15	8	15	11	4	7	3	4	8	4	4	10	9	1
高知県	2	1	1	1	0	1	1	1	0	12	7	5	9	5	4	8	4	4	5	4	1	0	0	0	0	0	0	8	4	4	6	4	2
福岡県	329	153	176	161	85	76	105	56	49	668	392	276	2,002	973	1,029	1,228	682	546	758	427	331	472	294	178	317	175	142	331	197	134	242	159	83
佐賀県	17	10	7	12	7	5	7	3	4	27	21	6	122	63	59	78	43	35	51	31	20	43	25	18	24	15	9	22	13	9	24	17	7
長崎県	30	13	17	18	11	7	11	7	4	131	80	51	201	110	91	169	108	61	80	44	36	53	35	18	29	15	14	40	31	9	31	24	7
熊本県	87	52	35	38	17	21	18	6	12	115	61	54	358	199	159	266	154	112	178	110	68	140	73	67	91	58	33	78	53	25	61	40	21
宮崎県	61	30	31	31	14	17	18	5	13	82	56	26	211	118	93	125	70	55	104	59	45	76	38	38	74	45	29	37	25	12	42	34	

第17表 大分県の年齢(5歳)階級別転出先別県外転出者(1/2)

令和5年10月1日～令和6年9月30日

	【55～59歳】			【60～64歳】			【65～69歳】			【70～74歳】			【75～79歳】			【80～84歳】			【85～89歳】			【90～94歳】			【95～99歳】			【100歳～】			【合計】					
	計	男	女	計	男	女	計	男	女	計	男	女	計	男	女	計	男	女	計	男	女	計	男	女	計	男	女	計	男	女	計	男	女	計	男	女
全国	551	347	204	385	216	169	261	155	106	236	111	125	198	79	119	192	60	132	155	43	112	79	20	59	21	4	17	2	2	0	25,728	14,319	11,409			
北海道	11	6	5	0	0	0	4	2	2	3	1	2	0	0	0	2	0	2	0	0	0	0	0	0	0	0	0	0	0	0	0	0	0	242	126	116
青森県	2	2	0	1	1	0	1	1	0	0	0	0	0	0	0	0	0	0	0	0	0	0	0	0	0	0	0	0	0	0	38	21	17			
岩手県	1	1	0	0	0	0	0	0	0	0	0	0	0	0	0	0	0	0	0	0	0	0	0	0	0	0	0	0	0	0	29	18	11			
宮城県	2	1	1	3	0	3	2	2	0	0	0	0	0	0	0	0	0	0	0	0	0	2	1	1	0	0	0	0	0	0	79	46	33			
秋田県	0	0	0	0	0	0	0	0	0	0	0	0	1	1	0	0	0	0	0	0	0	0	0	0	0	0	0	0	0	0	14	10	4			
山形県	2	1	1	0	0	0	0	0	0	0	0	0	0	0	0	0	0	0	0	0	0	0	0	0	0	0	0	0	0	0	29	13	16			
福島県	0	0	0	1	1	0	0	0	0	0	0	0	0	0	0	0	0	0	0	0	0	0	1	1	0	0	0	0	0	0	43	21	22			
茨城県	3	1	2	1	1	0	3	1	2	1	1	0	0	0	0	0	0	0	2	0	2	2	1	1	0	0	0	0	0	0	190	112	78			
栃木県	2	2	0	5	2	3	1	1	0	0	0	0	1	0	1	0	0	0	0	0	0	0	0	0	0	0	0	0	0	0	110	74	36			
群馬県	3	2	1	3	1	2	1	1	0	0	0	0	1	1	0	0	0	0	2	0	2	0	0	0	0	0	0	0	0	0	123	76	47			
埼玉県	6	4	2	10	6	4	7	3	4	5	2	3	4	1	3	6	2	4	3	1	2	3	1	2	0	1	0	0	0	0	526	292	234			
千葉県	8	7	1	3	1	2	3	1	2	6	5	1	3	1	2	8	2	6	6	1	5	2	0	2	0	0	0	0	0	0	593	344	249			
東京都	31	16	15	29	19	10	19	9	10	13	2	11	28	10	18	19	3	16	11	5	6	3	0	3	1	1	0	0	0	0	2,250	1,216	1,034			
神奈川県	21	13	8	15	12	3	9	4	5	11	5	6	8	5	3	9	0	9	11	4	7	4	1	3	0	0	0	1	1	0	959	567	392			
新潟県	4	3	1	0	0	0	0	0	0	0	0	0	0	0	0	0	0	0	0	0	0	0	0	0	0	0	0	0	0	0	58	40	18			
富山県	1	1	0	0	0	0	0	0	0	0	0	0	0	0	0	0	0	0	0	0	0	0	0	0	0	0	0	0	0	0	29	23	6			
石川県	0	0	0	3	2	1	0	0	0	1	1	0	2	2	0	1	0	1	0	0	0	0	0	0	0	0	0	0	0	0	57	35	22			
福井県	1	1	0	0	0	0	1	1	0	0	0	0	0	0	0	0	0	0	1	0	1	0	0	0	0	0	0	0	0	0	33	22	11			
山梨県	1	0	1	1	0	1	0	0	0	0	0	0	0	0	0	0	0	0	0	0	0	0	0	0	0	0	0	0	0	0	50	21	23			
長野県	2	2	0	1	0	1	1	1	0	3	1	2	1	0	1	0	0	0	2	0	2	0	0	0	0	0	0	0	0	0	101	60	41			
岐阜県	1	1	0	0	0	0	1	1	0	3	2	1	0	0	0	3	1	2	0	0	0	0	0	0	0	0	0	0	0	0	91	55	38			
静岡県	7	3	4	11	8	3	5	3	2	2	1	1	1	0	1	3	1	2	0	0	0	0	0	0	0	0	0	0	0	0	221	135	86			
愛知県	23	15	8	8	4	4	6	1	5	8	4	4	6	4	2	5	2	3	3	0	3	2	1	1	0	0	0	0	0	0	611	375	236			
三重県	5	3	2	1	1	0	3	1	2	0	0	0	0	0	0	1	0	1	2	1	1	1	0	0	0	0	0	0	0	0	135	87	48			
滋賀県	2	1	1	2	1	1	2	2	0	4	2	2	3	0	3	3	1	2	1	0	1	1	1	0	0	0	0	0	0	0	115	65	50			
京都府	4	3	1	3	2	1	4	2	2	5	3	2	0	0	0	3	1	2	1	1	0	0	0	0	0	0	0	0	0	0	315	167	148			
大阪府	22	11	11	12	5	7	8	6	2	26	8	18	16	5	11	26	10	16	10	2	8	2	0	2	1	0	1	0	0	0	1,122	548	574			
兵庫県	11	8	3	6	3	3	4	2	13	6	7	5	0	5	7	3	4	7	3	4	1	0	1	2	0	2	0	0	0	470	251	219				
奈良県	2	0	2	2	2	0	1	0	1	0	0	0	3	1	2	0	0	0	1	0	1	1	0	1	2	0	2	0	0	0	86	48	38			
和歌山県	3	2	1	3	1	2	2	1	1	1	1	0	0	0	0	0	0	0	0	0	0	0	0	0	0	0	0	0	0	0	39	21	18			
鳥取県	1	1	0	0	0	0	1	1	0	0	0	0	1	1	0	0	0	0	1	0	1	0	0	0	0	0	0	0	0	0	46	19	27			
島根県	3	3	0	5	3	2	1	1	0	2	1	1	1	1	0	0	0	0	0	0	0	0	0	0	0	0	0	0	0	0	80	51	29			
岡山県	3	2	1	4	3	1	2	2	0	1	1	0	2	0	2	1	1	0	1	0	1	1	0	1	0	0	0	0	0	0	200	118	82			
広島県	6	4	2	3	2	1	2	2	0	9	1	8	5	2	3	1	0	1	8	3	5	0	0	0	1	1	0	0	0	0	444	257	187			
山口県	18	12	6	4	2	2	5	4	1	6	3	3	6	2	4	4	1	3	3	1	2	5	0	5	0	0	0	0	0	0	556	343	213			
徳島県	1	1	0	1	0	1	0	0	0	0	0	0	0	0	0	2	1	1	0	0	0	0	0	0	0	0	0	0	0	0	49	33	16			
香川県	0	0	0	3	3	0	0	0	0	0	0	0	0	0	0	0	0	0	1	0	1	0	0	0	1	0	1	0	0	0	88	56	32			
愛媛県	3	2	1	1	1	0	2	1	1	1	0	1	3	0	3	2	1	1	1	0	1	1	0	1	0	0	0	0	0	0	189	113	76			
高知県	1	1	0	2	0	2	2	2	0	1	1	0	0	0	0	0	0	0	0	0	0	0	0	0	0	0	0	0	0	0	58	34	24			
福岡県	162	102	60	124	60	64	75	41	34	66	36	30	60	26	34	56	16	40	50	12	38	37	11	26	9	2	7	1	1	0	7,253	3,900	3,353			
佐賀県	15	10	5	10	6	4	4	3	1	3	1	2	3	2	1	5	2	3	4	1	3	1	1	0	1	0	1	0	0	0	473	274	199			
長崎県	29	16	13	14	10	4	7	4	3	8	4	4	4	2	2	4	2	2	4	1	3	1	0	1	0	0	0	0	0	0	864	517	347			
熊本県	49	33	16	33	22	11	23	16	7	8	5	3	6	2	4	9	2	7	10	3	7	4	0	4	1	0	1	0	0	0	1,573	906	667			
宮崎県	22	13	9	22	13	9	18	11	7	10	5	5	7	4	3	5	3	2	3	1	2	3	1	2	1	0	1	0	0	0	952	545	407			
鹿児島県	19	16	3	11	5	6	6	5	1	7	2	5	6	3	3	3	2	1	5	3	2	1	0	1	0	0	0	0	0	0	566	359	207			
沖縄県	10	7	3	6	5	1	6	2	4	1	0	1	3	1	2	1	1	0	0	0	0	0	0	0	0	0	0	0	0	0	275	170	105			
国外	24	10	14	15	5	10	14	10	4	7	5	2	4	1	3	1	0	1	0	0	0	1	1	0	0	0	0	0	0	0	3,044	1,551	1,493			
不明	4	4	0	3	3	0	5	4	1	1	1	0	4	1	3	2	2	0	1	0	1	0	0	0	0	0	0	0	0	0	260	180	80			

第18表 市町村の年齢(5歳)階級別県内市町村間転入・転出者数(県内合計)

令和5年10月1日～令和6年9月30日

	【 0 ～ 4 歳 】			【 5 ～ 9 歳 】			【 10 ～ 14 歳 】			【 15 ～ 19 歳 】			【 20 ～ 24 歳 】			【 25 ～ 29 歳 】			【 30 ～ 34 歳 】			【 35 ～ 39 歳 】		
	転入	転出	増減	転入	転出	増減	転入	転出	増減	転入	転出	増減	転入	転出	増減	転入	転出	増減	転入	転出	増減	転入	転出	増減
県 計	806	806	0	379	379	0	240	240	0	875	875	0	2,435	2,435	0	2,469	2,469	0	1,581	1,581	0	1,067	1,067	0
大 分 市	229	256	-27	108	100	8	79	68	11	354	202	152	970	678	292	962	659	303	514	448	66	339	294	45
別 府 市	92	116	-24	53	38	15	34	14	20	142	87	55	353	301	52	311	326	-15	188	208	-20	147	139	8
中 津 市	60	75	-15	23	25	-2	17	15	2	56	50	6	156	134	22	154	189	-35	120	139	-19	80	97	-17
日 田 市	21	21	0	17	19	-2	4	8	-4	23	36	-13	95	52	43	76	111	-35	63	50	13	35	38	-3
佐 伯 市	35	36	-1	16	23	-7	11	17	-6	31	53	-22	98	172	-74	89	132	-43	77	73	4	41	52	-11
臼 杵 市	42	24	18	16	22	-6	5	6	-1	21	51	-30	70	112	-42	66	102	-36	76	60	16	42	50	-8
津久見市	9	15	-6	7	8	-1	3	6	-3	6	17	-11	25	40	-15	17	41	-24	10	33	-23	13	13	0
竹 田 市	7	17	-10	6	11	-5	3	10	-7	24	38	-14	41	57	-16	35	60	-25	20	27	-7	14	31	-17
豊後高田市	28	21	7	12	12	0	6	7	-1	17	19	-2	62	46	16	88	65	23	57	46	11	31	27	4
杵 築 市	30	34	-4	12	23	-11	17	13	4	19	42	-23	68	115	-47	73	97	-24	51	71	-20	28	55	-27
宇 佐 市	56	39	17	25	22	3	22	16	6	50	59	-9	123	144	-21	129	130	-1	93	87	6	72	62	10
豊後大野市	38	24	14	14	12	2	9	14	-5	25	46	-21	73	123	-50	83	131	-48	59	61	-2	30	38	-8
由 布 市	71	36	35	24	21	3	8	17	-9	44	53	-9	113	148	-35	145	134	11	116	80	36	73	48	25
国 東 市	12	23	-11	14	12	2	7	9	-2	32	77	-45	57	164	-107	53	124	-71	25	84	-59	27	43	-16
姫 島 村	2	2	0	0	0	0	0	0	0	1	4	-3	1	1	0	1	4	-3	3	2	1	0	2	-2
日 出 町	60	41	19	26	17	9	6	16	-10	21	29	-8	98	95	3	149	113	36	88	78	10	70	50	20
九 重 町	4	5	-1	3	1	2	2	1	1	1	4	-3	10	23	-13	9	14	-5	5	9	-4	7	8	-1
玖 珠 町	10	21	-11	3	13	-10	7	3	4	8	8	0	22	30	-8	29	37	-8	16	25	-9	18	20	-2

	【 40 ～ 44 歳 】			【 45 ～ 49 歳 】			【 50 ～ 54 歳 】			【 55 ～ 59 歳 】			【 60 ～ 64 歳 】			【 65 歳 ～ 】			合 計					
	転入	転出	増減	転入	転出	増減	転入	転出	増減	転入	転出	増減	転入	転出	増減	転入	転出	増減				転入	転出	増減
県 計	810	810	0	671	671	0	598	598	0	457	457	0	352	352	0	1,335	1,335	0				14,075	14,075	0
大 分 市	296	228	68	225	205	20	166	202	-36	153	141	12	98	136	-38	468	283	185				4,961	3,900	1,061
別 府 市	102	89	13	79	83	-4	88	58	30	62	69	-7	50	38	12	191	209	-18				1,892	1,775	117
中 津 市	47	43	4	33	44	-11	41	38	3	25	20	5	13	11	2	56	37	19				881	917	-36
日 田 市	31	30	1	29	29	0	36	23	13	14	19	-5	8	13	-5	36	32	4				488	481	7
佐 伯 市	42	49	-7	37	40	-3	37	42	-5	27	20	7	20	15	5	40	87	-47				601	811	-210
臼 杵 市	28	35	-7	26	27	-1	24	30	-6	16	23	-7	14	15	-1	51	82	-31				497	639	-142
津久見市	8	21	-13	9	16	-7	6	11	-5	4	7	-3	14	6	8	30	42	-12				161	276	-115
竹 田 市	20	15	5	17	23	-6	18	7	11	12	10	2	19	9	10	26	65	-39				262	380	-118
豊後高田市	29	31	-2	24	15	9	17	15	2	13	12	1	9	5	4	32	29	3				425	350	75
杵 築 市	28	39	-11	29	27	2	18	25	-7	18	12	6	9	13	-4	44	64	-20				444	630	-186
宇 佐 市	49	46	3	32	45	-13	24	30	-6	22	28	-6	17	14	3	58	60	-2				772	782	-10
豊後大野市	23	46	-23	23	21	2	14	31	-17	20	21	-1	25	16	9	73	66	7				509	650	-141
由 布 市	38	36	2	41	33	8	40	33	7	19	30	-11	19	28	-9	73	90	-17				824	787	37
国 東 市	25	39	-14	16	18	-2	25	21	4	15	15	0	5	3	2	31	40	-9				344	672	-328
姫 島 村	0	0	0	0	0	0	1	1	0	3	2	1	2	1	1	2	1	1				16	20	-4
日 出 町	28	40	-12	33	27	6	29	18	11	26	23	3	23	22	1	75	73	2				732	642	90
九 重 町	5	14	-9	6	5	1	7	4	3	4	1	3	1	4	-3	24	40	-16				88	133	-45
玖 珠 町	11	9	2	12	13	-1	7	9	-2	4	4	0	6	3	3	25	35	-10				178	230	-52

第18表 市町村の年齢(5歳)階級別県内市町村間転入・転出者数(県内男性)

令和5年10月1日～令和6年9月30日

	【 0 ～ 4 歳 】			【 5 ～ 9 歳 】			【 10 ～ 14 歳 】			【 15 ～ 19 歳 】			【 20 ～ 24 歳 】			【 25 ～ 29 歳 】			【 30 ～ 34 歳 】			【 35 ～ 39 歳 】		
	転入	転出	増減	転入	転出	増減	転入	転出	増減	転入	転出	増減	転入	転出	増減	転入	転出	増減	転入	転出	増減	転入	転出	増減
県 計	411	411	0	207	207	0	117	117	0	464	464	0	1,200	1,200	0	1,208	1,208	0	863	863	0	583	583	0
大 分 市	111	129	-18	57	54	3	41	36	5	210	100	110	496	339	157	473	299	174	279	234	45	200	151	49
別 府 市	53	61	-8	30	24	6	16	7	9	55	53	2	156	141	15	143	155	-12	88	105	-17	69	74	-5
中 津 市	25	46	-21	12	10	2	5	6	-1	29	25	4	76	66	10	83	98	-15	64	80	-16	49	60	-11
日 田 市	8	8	0	7	14	-7	1	5	-4	13	19	-6	58	25	33	42	55	-13	37	28	9	23	22	1
佐 伯 市	19	15	4	10	13	-3	3	8	-5	14	32	-18	40	85	-45	40	68	-28	51	46	5	23	31	-8
臼 杵 市	21	11	10	5	9	-4	2	4	-2	14	30	-16	34	57	-23	38	52	-14	40	29	11	25	26	-1
津久見市	2	6	-4	4	3	1	2	4	-2	4	11	-7	15	23	-8	6	19	-13	6	15	-9	7	7	0
竹 田 市	3	8	-5	3	2	1	1	4	-3	13	24	-11	22	29	-7	16	27	-11	10	15	-5	6	15	-9
豊後高田市	18	12	6	5	7	-2	2	2	0	9	12	-3	30	20	10	49	34	15	35	30	5	19	18	1
杵 築 市	13	11	2	8	15	-7	10	5	5	11	22	-11	31	50	-19	40	47	-7	32	43	-11	12	27	-15
宇 佐 市	33	23	10	15	10	5	14	5	9	23	27	-4	64	77	-13	58	68	-10	50	44	6	39	36	3
豊後大野市	22	10	12	8	9	-1	5	8	-3	17	20	-3	38	65	-27	44	70	-26	33	35	-2	16	23	-7
由 布 市	39	17	22	12	13	-1	4	7	-3	19	26	-7	46	65	-19	57	68	-11	63	47	16	31	25	6
国 東 市	4	15	-11	8	7	1	4	6	-2	16	41	-25	33	83	-50	23	67	-44	12	47	-35	15	23	-8
姫 島 村	2	2	0	0	0	0	0	0	0	0	3	-3	1	1	0	0	1	-1	1	2	-1	0	2	-2
日 出 町	31	29	2	18	10	8	3	8	-5	13	16	-3	42	47	-5	77	52	25	47	45	2	34	26	8
九 重 町	3	1	2	3	1	2	0	1	-1	1	2	-1	7	13	-6	5	9	-4	4	5	-1	3	5	-2
玖 珠 町	4	7	-3	2	6	-4	4	1	3	3	1	2	11	14	-3	14	19	-5	11	13	-2	12	12	0

	【 40 ～ 44 歳 】			【 45 ～ 49 歳 】			【 50 ～ 54 歳 】			【 55 ～ 59 歳 】			【 60 ～ 64 歳 】			【 65 歳 ～ 】			合 計					
	転入	転出	増減	転入	転出	増減	転入	転出	増減	転入	転出	増減	転入	転出	増減	転入	転出	増減	転入	転出	増減	転入	転出	増減
県 計	473	473	0	385	385	0	327	327	0	261	261	0	186	186	0	553	553	0				7,238	7,238	0
大 分 市	173	131	42	126	122	4	93	100	-7	87	82	5	55	69	-14	179	131	48				2,580	1,977	603
別 府 市	54	57	-3	35	45	-10	44	34	10	36	37	-1	26	23	3	86	79	7				891	895	-4
中 津 市	34	27	7	23	28	-5	17	26	-9	17	13	4	7	10	-3	26	16	10				467	511	-44
日 田 市	19	20	-1	16	21	-5	25	17	8	6	13	-7	4	7	-3	17	14	3				276	268	8
佐 伯 市	28	37	-9	22	1	18	22	-4	18	12	6	13	8	5	19	34	-15				318	432	-114	
臼 杵 市	14	18	-4	16	14	2	8	16	-8	11	9	2	7	8	-1	20	30	-10				255	313	-58
津久見市	5	8	-3	5	8	-3	4	5	-1	3	3	0	8	4	4	15	16	-1				86	132	-46
竹 田 市	14	8	6	12	12	0	10	6	4	8	3	5	10	4	6	13	24	-11				141	181	-40
豊後高田市	13	17	-4	18	12	6	14	13	1	8	6	2	3	2	1	16	10	6				239	195	44
杵 築 市	15	18	-3	14	17	-3	11	14	-3	11	5	6	4	4	0	17	33	-16				229	311	-82
宇 佐 市	24	23	1	23	24	-1	15	17	-2	12	16	-4	6	6	0	24	26	-2				400	402	-2
豊後大野市	14	26	-12	13	12	1	6	17	-11	10	10	0	14	10	4	22	25	-3				262	340	-78
由 布 市	19	20	-1	21	16	5	16	14	2	9	20	-11	11	14	-3	31	44	-13				378	396	-18
国 東 市	20	27	-7	10	11	-1	18	12	6	9	12	-3	2	0	2	17	12	5				191	363	-172
姫 島 村	0	0	0	0	0	0	1	0	1	1	2	-1	2	0	2	2	1	1				10	14	-4
日 出 町	16	22	-6	23	14	9	17	7	10	12	15	-3	10	12	-2	32	27	5				375	330	45
九 重 町	3	9	-6	2	1	1	5	3	2	2	0	2	1	2	-1	7	20	-13				46	72	-26
玖 珠 町	8	5	3	6	7	-1	5	4	1	1	3	-2	3	3	0	10	11	-1				94	106	-12

第18表 市町村の年齢(5歳)階級別県内市町村間転入・転出者数(県内女性)

令和5年10月1日～令和6年9月30日

	【 0 ～ 4 歳 】			【 5 ～ 9 歳 】			【 10 ～ 14 歳 】			【 15 ～ 19 歳 】			【 20 ～ 24 歳 】			【 25 ～ 29 歳 】			【 30 ～ 34 歳 】			【 35 ～ 39 歳 】		
	転入	転出	増減	転入	転出	増減	転入	転出	増減	転入	転出	増減	転入	転出	増減	転入	転出	増減	転入	転出	増減	転入	転出	増減
県 計	395	395	0	172	172	0	123	123	0	411	411	0	1,235	1,235	0	1,261	1,261	0	718	718	0	484	484	0
大 分 市	118	127	-9	51	46	5	38	32	6	144	102	42	474	339	135	489	360	129	235	214	21	139	143	-4
別 府 市	39	55	-16	23	14	9	18	7	11	87	34	53	197	160	37	169	171	-3	100	103	-3	78	65	13
中 津 市	35	29	6	11	15	-4	12	9	3	27	25	2	80	68	12	71	91	-20	56	59	-3	31	37	-6
日 田 市	13	13	0	10	5	5	3	3	0	10	17	-7	37	27	10	34	56	-22	26	22	4	12	16	-4
佐 伯 市	16	21	-5	6	10	-4	8	9	-1	17	21	-4	58	87	-29	49	64	-15	26	27	-1	18	21	-3
臼 杵 市	21	13	8	11	13	-2	3	2	1	7	21	-14	36	55	-19	28	50	-22	36	31	5	17	24	-7
津久見市	7	9	-2	3	5	-2	1	2	-1	2	6	-4	10	17	-7	11	22	-11	4	18	-14	6	6	0
竹 田 市	4	9	-5	3	9	-6	2	6	-4	11	14	-3	19	28	-9	19	33	-14	10	12	-2	8	16	-8
豊後高田市	10	9	1	7	5	2	4	5	-1	8	7	1	32	26	6	39	31	8	22	16	6	12	9	3
杵 築 市	17	23	-6	4	8	-4	7	8	-1	8	20	-12	37	65	-28	33	50	-17	19	28	-9	16	28	-12
宇 佐 市	23	16	7	10	12	-2	8	11	-3	27	32	-5	59	67	-8	71	62	9	43	43	0	33	26	7
豊後大野市	16	14	2	6	3	3	4	6	-2	8	26	-18	35	58	-23	39	61	-22	26	26	0	14	15	-1
由 布 市	32	19	13	12	8	4	4	10	-6	25	27	-2	67	83	-16	88	66	22	53	33	20	42	23	19
国 東 市	8	8	0	6	5	1	3	3	0	16	36	-20	24	81	-57	30	57	-27	13	37	-24	12	20	-8
姫 島 村	0	0	0	0	0	0	0	0	0	1	1	0	0	0	0	1	3	-2	2	0	2	0	0	0
日 出 町	29	12	17	8	7	1	3	8	-5	8	13	-5	56	48	8	72	61	11	41	33	8	36	24	12
九 重 町	1	4	-3	0	0	0	2	0	2	0	2	-2	3	10	-7	4	5	-1	1	4	-3	4	3	1
玖 珠 町	6	14	-8	1	7	-6	3	2	1	5	7	-2	11	16	-5	15	18	-3	5	12	-7	6	8	-2

	【 40 ～ 44 歳 】			【 45 ～ 49 歳 】			【 50 ～ 54 歳 】			【 55 ～ 59 歳 】			【 60 ～ 64 歳 】			【 65 歳 ～ 】			合 計					
	転入	転出	増減	転入	転出	増減	転入	転出	増減	転入	転出	増減	転入	転出	増減	転入	転出	増減	転入	転出	増減	転入	転出	増減
県 計	337	337	0	286	286	0	271	271	0	196	196	0	166	166	0	782	782	0				6,837	6,837	0
大 分 市	123	97	26	99	83	16	73	102	-29	66	59	7	43	67	-24	289	152	137				2,381	1,923	458
別 府 市	48	32	16	44	38	6	44	24	20	26	32	-6	24	15	9	105	130	-25				1,001	880	121
中 津 市	13	16	-3	10	16	-6	24	12	12	8	7	1	6	1	5	30	21	9				414	406	8
日 田 市	12	10	2	13	8	5	11	6	5	8	6	2	4	6	-2	19	18	1				212	213	-1
佐 伯 市	14	12	2	15	19	-4	19	20	-1	9	8	1	7	7	0	21	53	-32				283	379	-96
臼 杵 市	14	17	-3	10	13	-3	16	14	2	5	14	-9	7	7	0	31	52	-21				242	326	-84
津久見市	3	13	-10	4	8	-4	2	6	-4	1	4	-3	6	2	4	15	26	-11				75	144	-69
竹 田 市	6	7	-1	5	11	-6	8	1	7	4	7	-3	9	5	4	13	41	-28				121	199	-78
豊後高田市	16	14	2	6	3	3	3	2	1	5	6	-1	6	3	3	16	19	-3				186	155	31
杵 築 市	13	21	-8	15	10	5	7	11	-4	7	7	0	5	9	-4	27	31	-4				215	319	-104
宇 佐 市	25	23	2	9	21	-12	9	13	-4	10	12	-2	11	8	3	34	34	0				372	380	-8
豊後大野市	9	20	-11	10	9	1	8	14	-6	10	11	-1	11	6	5	51	41	10				247	310	-63
由 布 市	19	16	3	20	17	3	24	19	5	10	10	0	8	14	-6	42	46	-4				446	391	55
国 東 市	5	12	-7	6	7	-1	7	9	-2	6	3	3	3	3	0	14	28	-14				153	309	-156
姫 島 村	0	0	0	0	0	0	0	1	-1	2	0	2	0	1	-1	0	0	0				6	6	0
日 出 町	12	18	-6	10	13	-3	12	11	1	14	8	6	13	10	3	43	46	-3				357	312	45
九 重 町	2	5	-3	4	4	0	2	1	1	2	1	1	0	2	-2	17	20	-3				42	61	-19
玖 珠 町	3	4	-1	6	6	0	2	5	-3	3	1	2	3	0	3	15	24	-9				84	124	-40

第19表 大分県の男女別・年齢別死亡者数

===県計===

令和5年10月1日～令和6年9月30日

年 齢	計	男	女	年 齢	計	男	女	年 齢	計	男	女
合計	16,906	8,244	8,662								
0～4歳	13	6	7	35～39歳	37	28	9	70～74歳	1,243	871	372
0	10	4	6	35	4	4	0	70	173	123	50
1	2	2	0	36	5	4	1	71	207	141	66
2	1	0	1	37	11	8	3	72	238	163	75
3	0	0	0	38	7	6	1	73	277	188	89
4	0	0	0	39	10	6	4	74	348	256	92
5～9歳	2	1	1	40～44歳	64	45	19	75～79歳	1,856	1,210	646
5	0	0	0	40	15	12	3	75	394	259	135
6	1	0	1	41	6	3	3	76	430	296	134
7	0	0	0	42	14	10	4	77	358	236	122
8	1	1	0	43	14	10	4	78	299	192	107
9	0	0	0	44	15	10	5	79	375	227	148
10～14歳	5	3	2	45～49歳	111	69	42	80～84歳	2,480	1,423	1,057
10	1	0	1	45	22	13	9	80	430	277	153
11	3	2	1	46	15	9	6	81	432	241	191
12	1	1	0	47	22	13	9	82	568	337	231
13	0	0	0	48	25	19	6	83	551	291	260
14	0	0	0	49	27	15	12	84	499	277	222
15～19歳	12	8	4	50～54歳	176	104	72	85～89歳	3,345	1,619	1,726
15	6	5	1	50	27	19	8	85	526	267	259
16	2	1	1	51	30	17	13	86	650	328	322
17	0	0	0	52	31	18	13	87	665	339	326
18	3	2	1	53	45	21	24	88	733	347	386
19	1	0	1	54	43	29	14	89	771	338	433
20～24歳	24	16	8	55～59歳	213	137	76	90～94歳	3,617	1,399	2,218
20	4	3	1	55	33	19	14	90	715	303	412
21	4	2	2	56	44	27	17	91	768	321	447
22	4	3	1	57	38	27	11	92	726	277	449
23	9	5	4	58	40	27	13	93	739	287	452
24	3	3	0	59	58	37	21	94	669	211	458
25～29歳	17	13	4	60～64歳	355	253	102	95～99歳	2,149	520	1,629
25	0	0	0	60	65	47	18	95	581	158	423
26	3	2	1	61	60	43	17	96	516	141	375
27	3	3	0	62	71	47	24	97	444	108	336
28	6	4	2	63	75	47	28	98	353	69	284
29	5	4	1	64	84	69	15	99	255	44	211
30～34歳	22	16	6	65～69歳	621	441	180	100歳以上	544	62	482
30	3	3	0	65	106	72	34				
31	6	3	3	66	108	75	33				
32	5	3	2	67	114	77	37				
33	2	1	1	68	126	91	35				
34	6	6	0	69	167	126	41				

《再掲》

年 齢	計	男	女	年 齢	計	男	女	年 齢	計	男	女
0～14歳	20	10	10	15～64歳	1,031	689	342	65歳以上	15,855	7,545	8,310
(%)	0.12%	0.12%	0.12%	(%)	6.10%	8.36%	3.95%	(%)	93.78%	91.52%	95.94%

第20表 市町村の年齢3区分別人口・割合及び人口指数

令和6年10月1日現在

	3区分年齢人口(人)				3区分年齢人口割合(%)			年少人口指数		老年人口指数		従属人口指数		老年化指数	
	S	A	B	C	A/S	B/S	C/S	A/B	順位	C/B	順位	(A+C)/B	順位	C/A	順位
	総数	0~14歳	15~64歳	65歳以上											
県計	1,085,198	123,520	587,935	373,743	11.38%	54.18%	34.44%	21.01%	-	63.57%	-	84.58%	-	302.58%	-
大分市	470,818	59,208	274,682	136,928	12.58%	58.34%	29.08%	21.56%	8	49.85%	18	71.40%	18	231.27%	18
別府市	112,456	10,963	62,060	39,433	9.75%	55.19%	35.07%	17.67%	17	63.54%	14	81.21%	15	359.69%	11
中津市	80,644	9,922	45,338	25,384	12.30%	56.22%	31.48%	21.88%	7	55.99%	17	77.87%	17	255.84%	16
日田市	58,881	6,739	29,953	22,189	11.45%	50.87%	37.68%	22.50%	3	74.08%	13	96.58%	12	329.26%	14
佐伯市	61,806	5,893	29,099	26,814	9.53%	47.08%	43.38%	20.25%	13	92.15%	7	112.40%	7	455.01%	7
臼杵市	33,482	3,234	15,840	14,408	9.66%	47.31%	43.03%	20.42%	11	90.96%	8	111.38%	8	445.52%	8
津久見市	14,311	1,113	6,336	6,862	7.78%	44.27%	47.95%	17.57%	18	108.30%	3	125.87%	4	616.53%	3
竹田市	18,409	1,464	7,651	9,294	7.95%	41.56%	50.49%	19.13%	14	121.47%	2	140.61%	2	634.84%	2
豊後高田市	21,399	2,373	10,675	8,351	11.09%	49.89%	39.03%	22.23%	4	78.23%	11	100.46%	10	351.92%	12
杵築市	25,820	2,465	13,000	10,355	9.55%	50.35%	40.10%	18.96%	15	79.65%	10	98.62%	11	420.08%	9
宇佐市	49,896	5,473	25,426	18,997	10.97%	50.96%	38.07%	21.53%	9	74.71%	12	96.24%	13	347.10%	13
豊後大野市	31,046	2,805	13,849	14,392	9.03%	44.61%	46.36%	20.25%	12	103.92%	5	124.18%	5	513.08%	5
由布市	32,280	4,092	17,242	10,946	12.68%	53.41%	33.91%	23.73%	1	63.48%	15	87.22%	14	267.50%	15
国東市	24,232	2,020	11,362	10,850	8.34%	46.89%	44.78%	17.78%	16	95.49%	6	113.27%	6	537.13%	4
姫島村	1,510	109	493	908	7.22%	32.65%	60.13%	22.11%	5	184.18%	1	206.29%	1	833.03%	1
日出町	27,224	3,566	15,051	8,607	13.10%	55.29%	31.62%	23.69%	2	57.19%	16	80.88%	16	241.36%	17
九重町	7,780	745	3,395	3,640	9.58%	43.64%	46.79%	21.94%	6	107.22%	4	129.16%	3	488.59%	6
玖珠町	13,204	1,336	6,483	5,385	10.12%	49.10%	40.78%	20.61%	10	83.06%	9	103.67%	9	403.07%	10

第21表 市町村別・男女別・年齢別人口

令和6年10月1日現在

===県計===

年 齢	計	男	女	年 齢	計	男	女	年 齢	計	男	女
合計	1,085,198	517,032	568,166								
0 ～ 4 歳	34,079	17,388	16,691	35 ～ 39 歳	54,732	27,725	27,007	70 ～ 74 歳	85,855	40,316	45,539
0	6,084	3,138	2,946	35	9,976	4,957	5,019	70	15,523	7,380	8,143
1	6,456	3,280	3,176	36	10,468	5,334	5,134	71	16,618	7,879	8,739
2	7,042	3,632	3,410	37	11,072	5,662	5,410	72	17,066	7,949	9,117
3	7,050	3,596	3,454	38	11,445	5,856	5,589	73	18,139	8,535	9,604
4	7,447	3,742	3,705	39	11,771	5,916	5,855	74	18,509	8,573	9,936
5 ～ 9 歳	42,430	21,716	20,714	40 ～ 44 歳	62,981	31,727	31,254	75 ～ 79 歳	79,219	35,464	43,755
5	7,617	3,939	3,678	40	12,125	6,139	5,986	75	20,237	9,283	10,954
6	8,088	4,056	4,032	41	12,484	6,332	6,152	76	19,366	8,869	10,497
7	8,385	4,316	4,069	42	12,432	6,218	6,214	77	17,561	7,874	9,687
8	9,614	4,955	4,659	43	12,649	6,341	6,308	78	10,651	4,591	6,060
9	8,726	4,450	4,276	44	13,291	6,697	6,594	79	11,404	4,847	6,557
10 ～ 14 歳	47,011	24,069	22,942	45 ～ 49 歳	72,810	36,637	36,173	80 ～ 84 歳	58,931	23,959	34,972
10	8,931	4,546	4,385	45	13,721	6,911	6,810	80	13,079	5,470	7,609
11	9,240	4,789	4,451	46	13,883	7,031	6,852	81	12,045	5,008	7,037
12	9,435	4,872	4,563	47	14,602	7,451	7,151	82	12,001	4,859	7,142
13	9,688	4,912	4,776	48	15,275	7,638	7,637	83	11,716	4,657	7,059
14	9,717	4,950	4,767	49	15,329	7,606	7,723	84	10,090	3,965	6,125
15 ～ 19 歳	49,879	25,624	24,255	50 ～ 54 歳	75,918	37,556	38,362	85 ～ 89 歳	41,311	14,412	26,899
15	9,881	5,019	4,862	50	15,782	7,865	7,917	85	8,592	3,248	5,344
16	10,075	5,217	4,858	51	16,014	7,972	8,042	86	8,791	3,200	5,591
17	9,878	5,101	4,777	52	15,227	7,595	7,632	87	9,051	3,139	5,912
18	10,063	5,101	4,962	53	14,781	7,185	7,596	88	7,692	2,523	5,169
19	9,982	5,186	4,796	54	14,114	6,939	7,175	89	7,185	2,302	4,883
20 ～ 24 歳	46,564	24,773	21,791	55 ～ 59 歳	66,502	31,956	34,546	90 ～ 94 歳	24,225	6,750	17,475
20	10,195	5,286	4,909	55	14,354	6,934	7,420	90	6,286	1,848	4,438
21	9,877	5,093	4,784	56	13,789	6,693	7,096	91	5,741	1,710	4,031
22	9,105	4,895	4,210	57	14,124	6,738	7,386	92	4,769	1,348	3,421
23	8,765	4,769	3,996	58	10,474	5,016	5,458	93	4,129	1,062	3,067
24	8,622	4,730	3,892	59	13,761	6,575	7,186	94	3,300	782	2,518
25 ～ 29 歳	45,664	23,823	21,841	60 ～ 64 歳	67,144	31,963	35,181	95 ～ 99 歳	7,616	1,593	6,023
25	8,579	4,507	4,072	60	13,326	6,335	6,991	95	2,739	679	2,060
26	9,684	4,977	4,707	61	13,361	6,369	6,992	96	1,819	389	1,430
27	9,629	5,017	4,612	62	13,056	6,175	6,881	97	1,416	268	1,148
28	8,799	4,557	4,242	63	13,426	6,451	6,975	98	1,034	165	869
29	8,973	4,765	4,208	64	13,975	6,633	7,342	99	608	92	516
30 ～ 34 歳	45,741	23,641	22,100	65 ～ 69 歳	75,334	35,784	39,550	100 歳以上	1,252	156	1,096
30	8,935	4,681	4,254	65	15,157	7,292	7,865	不 詳	0	0	0
31	8,661	4,534	4,127	66	14,555	6,820	7,735				
32	9,063	4,673	4,390	67	14,309	6,852	7,457				
33	9,483	4,798	4,685	68	15,628	7,416	8,212				
34	9,599	4,955	4,644	69	15,685	7,404	8,281				

《 再 掲 》

年 齢	計	男	女	年 齢	計	男	女	年 齢	計	男	女
0 ～ 14 歳	123,520	63,173	60,347	15 ～ 64 歳	587,935	295,425	292,510	65 歳以上	373,743	158,434	215,309
(%)	11.38%	12.22%	10.62%	(%)	54.18%	57.14%	51.48%	(%)	34.44%	30.64%	37.90%

第21表 市町村別・男女別・年齢別人口

令和6年10月1日現在

===大分市===

年 齢	計	男	女	年 齢	計	男	女	年 齢	計	男	女
合計	470,818	226,630	244,188								
0 ～ 4 歳	17,094	8,764	8,330	35 ～ 39 歳	26,579	13,352	13,227	70 ～ 74 歳	32,630	15,125	17,505
0	3,167	1,652	1,515	35	4,792	2,370	2,422	70	5,927	2,767	3,160
1	3,322	1,683	1,639	36	5,070	2,530	2,540	71	6,506	3,049	3,457
2	3,539	1,800	1,739	37	5,235	2,662	2,573	72	6,397	2,950	3,447
3	3,406	1,754	1,652	38	5,669	2,899	2,770	73	6,867	3,135	3,732
4	3,660	1,875	1,785	39	5,813	2,891	2,922	74	6,933	3,224	3,709
5 ～ 9 歳	20,358	10,403	9,955	40 ～ 44 歳	29,792	14,776	15,016	75 ～ 79 歳	29,782	13,316	16,466
5	3,758	1,953	1,805	40	5,722	2,855	2,867	75	7,650	3,462	4,188
6	3,885	1,937	1,948	41	5,898	2,927	2,971	76	7,317	3,329	3,988
7	3,995	2,085	1,910	42	5,857	2,931	2,926	77	6,519	2,922	3,597
8	4,529	2,284	2,245	43	5,944	2,889	3,055	78	4,066	1,796	2,270
9	4,191	2,144	2,047	44	6,371	3,174	3,197	79	4,230	1,807	2,423
10 ～ 14 歳	21,756	11,081	10,675	45 ～ 49 歳	34,493	17,276	17,217	80 ～ 84 歳	21,294	8,977	12,317
10	4,140	2,117	2,023	45	6,566	3,306	3,260	80	4,888	2,098	2,790
11	4,316	2,225	2,091	46	6,653	3,320	3,333	81	4,393	1,854	2,539
12	4,358	2,230	2,128	47	6,911	3,522	3,389	82	4,420	1,869	2,551
13	4,448	2,213	2,235	48	7,146	3,571	3,575	83	4,140	1,736	2,404
14	4,494	2,296	2,198	49	7,217	3,557	3,660	84	3,453	1,420	2,033
15 ～ 19 歳	22,406	11,527	10,879	50 ～ 54 歳	35,746	17,570	18,176	85 ～ 89 歳	13,334	4,822	8,512
15	4,572	2,283	2,289	50	7,662	3,797	3,865	85	2,912	1,117	1,795
16	4,631	2,371	2,260	51	7,521	3,706	3,815	86	2,881	1,130	1,751
17	4,449	2,292	2,157	52	7,171	3,600	3,571	87	2,889	1,026	1,863
18	4,457	2,294	2,163	53	6,905	3,329	3,576	88	2,442	815	1,627
19	4,297	2,287	2,010	54	6,487	3,138	3,349	89	2,210	734	1,476
20 ～ 24 歳	22,732	12,415	10,317	55 ～ 59 歳	29,395	14,027	15,368	90 ～ 94 歳	7,482	2,207	5,275
20	4,379	2,305	2,074	55	6,559	3,124	3,435	90	1,983	605	1,378
21	4,462	2,366	2,096	56	6,130	2,945	3,185	91	1,813	576	1,237
22	4,659	2,618	2,041	57	6,240	2,986	3,254	92	1,451	448	1,003
23	4,624	2,580	2,044	58	4,584	2,181	2,403	93	1,294	356	938
24	4,608	2,546	2,062	59	5,882	2,791	3,091	94	941	222	719
25 ～ 29 歳	22,688	11,774	10,914	60 ～ 64 歳	27,726	13,024	14,702	95 ～ 99 歳	2,405	538	1,867
25	4,497	2,412	2,085	60	5,655	2,614	3,041	95	876	248	628
26	4,600	2,377	2,223	61	5,609	2,641	2,968	96	588	114	474
27	4,505	2,301	2,204	62	5,423	2,570	2,853	97	441	81	360
28	4,346	2,219	2,127	63	5,445	2,565	2,880	98	290	61	229
29	4,740	2,465	2,275	64	5,594	2,634	2,960	99	210	34	176
30 ～ 34 歳	23,125	11,829	11,296	65 ～ 69 歳	29,547	13,781	15,766	100 歳以上	454	46	408
30	4,703	2,409	2,294	65	6,050	2,864	3,186	不 詳	0	0	0
31	4,347	2,283	2,064	66	5,644	2,583	3,061				
32	4,605	2,316	2,289	67	5,569	2,617	2,952				
33	4,785	2,420	2,365	68	6,224	2,943	3,281				
34	4,685	2,401	2,284	69	6,060	2,774	3,286				

《 再 掲 》

年 齢	計	男	女	年 齢	計	男	女	年 齢	計	男	女
0 ～ 14 歳	59,208	30,248	28,960	15 ～ 64 歳	274,682	137,570	137,112	65 歳以上	136,928	58,812	78,116
(%)	12.58%	13.35%	11.86%	(%)	58.34%	60.70%	56.15%	(%)	29.08%	25.95%	31.99%

第21表 市町村別・男女別・年齢別人口

令和6年10月1日現在

===別府市===

年 齢	計	男	女	年 齢	計	男	女	年 齢	計	男	女
合計	112,456	51,085	61,371								
0 ～ 4 歳	3,007	1,524	1,483	35 ～ 39 歳	4,974	2,354	2,620	70 ～ 74 歳	8,403	3,748	4,655
0	528	261	267	35	893	423	470	70	1,485	678	807
1	571	283	288	36	928	431	497	71	1,554	703	851
2	639	338	301	37	1,042	494	548	72	1,713	783	930
3	637	336	301	38	1,045	514	531	73	1,784	785	999
4	632	306	326	39	1,066	492	574	74	1,867	799	1,068
5 ～ 9 歳	3,714	1,905	1,809	40 ～ 44 歳	5,791	2,773	3,018	75 ～ 79 歳	8,888	3,678	5,210
5	677	350	327	40	1,135	553	582	75	2,263	937	1,326
6	751	374	377	41	1,131	576	555	76	2,066	914	1,152
7	722	360	362	42	1,156	546	610	77	1,891	756	1,135
8	828	446	382	43	1,165	547	618	78	1,297	526	771
9	736	375	361	44	1,204	551	653	79	1,371	545	826
10 ～ 14 歳	4,242	2,172	2,070	45 ～ 49 歳	7,055	3,379	3,676	80 ～ 84 歳	6,809	2,593	4,216
10	790	357	433	45	1,309	624	685	80	1,567	601	966
11	845	483	362	46	1,299	650	649	81	1,361	569	792
12	823	425	398	47	1,471	706	765	82	1,373	500	873
13	865	454	411	48	1,461	696	765	83	1,349	496	853
14	919	453	466	49	1,515	703	812	84	1,159	427	732
15 ～ 19 歳	5,462	2,771	2,691	50 ～ 54 歳	7,623	3,606	4,017	85 ～ 89 歳	4,556	1,542	3,014
15	871	450	421	50	1,592	799	793	85	960	347	613
16	882	432	450	51	1,559	726	833	86	957	343	614
17	933	505	428	52	1,591	761	830	87	1,017	347	670
18	1,279	627	652	53	1,440	652	788	88	834	236	598
19	1,497	757	740	54	1,441	668	773	89	788	269	519
20 ～ 24 歳	8,418	4,103	4,315	55 ～ 59 歳	6,956	3,248	3,708	90 ～ 94 歳	2,773	746	2,027
20	1,597	811	786	55	1,524	710	814	90	748	214	534
21	1,954	917	1,037	56	1,466	696	770	91	678	200	478
22	1,937	912	1,025	57	1,458	679	779	92	563	147	416
23	1,614	794	820	58	1,061	499	562	93	447	93	354
24	1,316	669	647	59	1,447	664	783	94	337	92	245
25 ～ 29 歳	4,545	2,242	2,303	60 ～ 64 歳	6,784	3,177	3,607	95 ～ 99 歳	801	140	661
25	1,119	567	552	60	1,380	657	723	95	275	50	225
26	843	426	417	61	1,371	623	748	96	184	37	147
27	813	445	368	62	1,322	595	727	97	144	14	130
28	917	424	493	63	1,374	675	699	98	120	23	97
29	853	380	473	64	1,337	627	710	99	78	16	62
30 ～ 34 歳	4,452	2,127	2,325	65 ～ 69 歳	7,072	3,241	3,831	100 歳以上	131	16	115
30	925	446	479	65	1,429	662	767	不 詳	0	0	0
31	949	501	448	66	1,423	642	781				
32	797	372	425	67	1,380	625	755				
33	874	371	503	68	1,431	659	772				
34	907	437	470	69	1,409	653	756				

《 再 掲 》

年 齢	計	男	女	年 齢	計	男	女	年 齢	計	男	女
0 ～ 14 歳	10,963	5,601	5,362	15 ～ 64 歳	62,060	29,780	32,280	65 歳以上	39,433	15,704	23,729
(%)	9.75%	10.96%	8.74%	(%)	55.19%	58.29%	52.60%	(%)	35.07%	30.74%	38.66%

第21表 市町村別・男女別・年齢別人口

令和6年10月1日現在

===中津市===

年 齢	計	男	女	年 齢	計	男	女	年 齢	計	男	女
合計	80,644	39,604	41,040								
0 ～ 4 歳	2,711	1,338	1,373	35 ～ 39 歳	4,813	2,652	2,161	70 ～ 74 歳	5,926	2,784	3,142
0	453	222	231	35	872	500	372	70	1,059	537	522
1	507	244	263	36	901	499	402	71	1,176	535	641
2	542	269	273	37	1,022	545	477	72	1,101	510	591
3	581	289	292	38	992	531	461	73	1,234	606	628
4	628	314	314	39	1,026	577	449	74	1,356	596	760
5 ～ 9 歳	3,435	1,740	1,695	40 ～ 44 歳	5,055	2,689	2,366	75 ～ 79 歳	5,277	2,321	2,956
5	570	275	295	40	1,014	513	501	75	1,338	602	736
6	654	322	332	41	1,057	564	493	76	1,279	566	713
7	689	353	336	42	1,027	553	474	77	1,219	518	701
8	806	411	395	43	953	525	428	78	697	308	389
9	716	379	337	44	1,004	534	470	79	744	327	417
10 ～ 14 歳	3,776	1,932	1,844	45 ～ 49 歳	5,306	2,794	2,512	80 ～ 84 歳	3,998	1,603	2,395
10	707	345	362	45	1,046	519	527	80	863	385	478
11	794	406	388	46	1,012	544	468	81	844	327	517
12	703	378	325	47	1,023	556	467	82	828	316	512
13	809	408	401	48	1,091	583	508	83	780	311	469
14	763	395	368	49	1,134	592	542	84	683	264	419
15 ～ 19 歳	3,743	1,883	1,860	50 ～ 54 歳	5,560	2,812	2,748	85 ～ 89 歳	2,693	872	1,821
15	700	376	324	50	1,136	566	570	85	560	203	357
16	848	457	391	51	1,196	589	607	86	576	196	380
17	735	343	392	52	1,105	573	532	87	611	187	424
18	769	371	398	53	1,074	521	553	88	479	145	334
19	691	336	355	54	1,049	563	486	89	467	141	326
20 ～ 24 歳	3,208	1,917	1,291	55 ～ 59 歳	4,950	2,402	2,548	90 ～ 94 歳	1,509	365	1,144
20	711	366	345	55	1,037	494	543	90	419	103	316
21	691	417	274	56	1,014	510	504	91	369	107	262
22	577	381	196	57	1,082	534	548	92	258	62	196
23	588	375	213	58	826	406	420	93	241	39	202
24	641	378	263	59	991	458	533	94	222	54	168
25 ～ 29 歳	4,011	2,293	1,718	60 ～ 64 歳	4,770	2,287	2,483	95 ～ 99 歳	440	89	351
25	665	382	283	60	954	476	478	95	192	45	147
26	862	451	411	61	918	416	502	96	77	17	60
27	893	510	383	62	912	444	468	97	84	18	66
28	802	473	329	63	945	452	493	98	55	11	44
29	789	477	312	64	1,041	499	542	99	32	-2	34
30 ～ 34 歳	3,922	2,206	1,716	65 ～ 69 歳	5,481	2,615	2,866	100 歳以上	60	10	50
30	709	415	294	65	1,127	542	585	不 詳	0	0	0
31	760	428	332	66	1,085	509	576				
32	810	468	342	67	1,020	493	527				
33	815	436	379	68	1,103	512	591				
34	828	459	369	69	1,146	559	587				

《 再 掲 》

年 齢	計	男	女	年 齢	計	男	女	年 齢	計	男	女
0 ～ 14 歳	9,922	5,010	4,912	15 ～ 64 歳	45,338	23,935	21,403	65 歳以上	25,384	10,659	14,725
(%)	12.30%	12.65%	11.97%	(%)	56.22%	60.44%	52.15%	(%)	31.48%	26.91%	35.88%

第21表 市町村別・男女別・年齢別人口

令和6年10月1日現在

===日田市===

年 齢	計	男	女	年 齢	計	男	女	年 齢	計	男	女
合計	58,881	28,020	30,861								
0 ～ 4 歳	1,784	923	861	35 ～ 39 歳	2,610	1,306	1,304	70 ～ 74 歳	5,190	2,494	2,696
0	313	157	156	35	481	211	270	70	970	455	515
1	349	180	169	36	531	276	255	71	974	489	485
2	331	180	151	37	520	255	265	72	1,052	482	570
3	408	224	184	38	528	287	241	73	1,079	542	537
4	383	182	201	39	550	277	273	74	1,115	526	589
5 ～ 9 歳	2,326	1,168	1,158	40 ～ 44 歳	3,246	1,629	1,617	75 ～ 79 歳	4,425	1,946	2,479
5	403	203	200	40	576	291	285	75	1,202	563	639
6	443	221	222	41	579	282	297	76	1,047	447	600
7	457	234	223	42	657	323	334	77	936	423	513
8	552	298	254	43	732	373	359	78	587	229	358
9	471	212	259	44	702	360	342	79	653	284	369
10 ～ 14 歳	2,629	1,357	1,272	45 ～ 49 歳	3,788	1,890	1,898	80 ～ 84 歳	3,345	1,339	2,006
10	454	238	216	45	667	354	313	80	695	301	394
11	493	262	231	46	756	364	392	81	693	303	390
12	585	296	289	47	781	393	388	82	688	272	416
13	532	270	262	48	802	407	395	83	662	245	417
14	565	291	274	49	782	372	410	84	607	218	389
15 ～ 19 歳	2,802	1,433	1,369	50 ～ 54 歳	3,944	1,941	2,003	85 ～ 89 歳	2,503	878	1,625
15	589	315	274	50	784	397	387	85	513	197	316
16	578	287	291	51	821	415	406	86	554	185	369
17	599	322	277	52	799	370	429	87	540	188	352
18	526	248	278	53	779	367	412	88	457	141	316
19	510	261	249	54	761	392	369	89	439	167	272
20 ～ 24 歳	1,578	845	733	55 ～ 59 歳	3,829	1,911	1,918	90 ～ 94 歳	1,490	424	1,066
20	507	259	248	55	764	393	371	90	393	117	276
21	340	172	168	56	779	404	375	91	336	121	215
22	263	147	116	57	813	381	432	92	303	78	225
23	225	103	122	58	640	315	325	93	271	62	209
24	243	164	79	59	833	418	415	94	187	46	141
25 ～ 29 歳	2,028	1,085	943	60 ～ 64 歳	4,068	2,003	2,065	95 ～ 99 歳	489	101	388
25	317	157	160	60	769	402	367	95	159	32	127
26	485	239	246	61	819	391	428	96	130	34	96
27	527	277	250	62	769	357	412	97	95	16	79
28	345	186	159	63	854	423	431	98	75	7	68
29	354	226	128	64	857	430	427	99	30	12	18
30 ～ 34 歳	2,060	1,064	996	65 ～ 69 歳	4,668	2,282	2,386	100 歳以上	79	1	78
30	353	195	158	65	947	491	456	不 詳	0	0	0
31	349	176	173	66	906	441	465				
32	436	241	195	67	897	443	454				
33	473	219	254	68	907	413	494				
34	449	233	216	69	1,011	494	517				

《 再 掲 》

年 齢	計	男	女	年 齢	計	男	女	年 齢	計	男	女
0 ～ 14 歳	6,739	3,448	3,291	15 ～ 64 歳	29,953	15,107	14,846	65 歳以上	22,189	9,465	12,724
(%)	11.45%	12.31%	10.66%	(%)	50.87%	53.92%	48.11%	(%)	37.68%	33.78%	41.23%

第21表 市町村別・男女別・年齢別人口

令和6年10月1日現在

===佐伯市===

年 齢	計	男	女	年 齢	計	男	女	年 齢	計	男	女
合計	61,806	28,670	33,136								
0 ～ 4 歳	1,445	715	730	35 ～ 39 歳	2,582	1,310	1,272	70 ～ 74 歳	6,012	2,794	3,218
0	248	134	114	35	439	233	206	70	1,116	531	585
1	253	126	127	36	492	242	250	71	1,122	509	613
2	310	155	155	37	567	304	263	72	1,241	587	654
3	284	138	146	38	519	245	274	73	1,239	566	673
4	350	162	188	39	565	286	279	74	1,294	601	693
5 ～ 9 歳	2,030	1,039	991	40 ～ 44 歳	3,187	1,648	1,539	75 ～ 79 歳	5,578	2,469	3,109
5	366	186	180	40	634	342	292	75	1,353	615	738
6	361	177	184	41	598	323	275	76	1,374	610	764
7	410	210	200	42	629	309	320	77	1,250	556	694
8	462	237	225	43	639	331	308	78	768	330	438
9	431	229	202	44	687	343	344	79	833	358	475
10 ～ 14 歳	2,418	1,239	1,179	45 ～ 49 歳	3,806	1,912	1,894	80 ～ 84 歳	4,276	1,659	2,617
10	476	262	214	45	710	347	363	80	877	363	514
11	447	235	212	46	769	384	385	81	910	346	564
12	539	263	276	47	757	392	365	82	863	335	528
13	472	244	228	48	789	366	423	83	896	344	552
14	484	235	249	49	781	423	358	84	730	271	459
15 ～ 19 歳	2,570	1,304	1,266	50 ～ 54 歳	4,099	2,002	2,097	85 ～ 89 歳	3,325	1,114	2,211
15	520	263	257	50	825	391	434	85	711	275	436
16	483	259	224	51	883	449	434	86	676	226	450
17	544	268	276	52	775	387	388	87	746	247	499
18	525	260	265	53	845	427	418	88	580	198	382
19	498	254	244	54	771	348	423	89	612	168	444
20 ～ 24 歳	1,254	630	624	55 ～ 59 歳	3,768	1,783	1,985	90 ～ 94 歳	1,859	472	1,387
20	485	238	247	55	786	378	408	90	490	136	354
21	326	156	170	56	747	365	382	91	450	127	323
22	135	78	57	57	785	363	422	92	333	86	247
23	110	39	71	58	566	235	331	93	338	84	254
24	198	119	79	59	884	442	442	94	248	39	209
25 ～ 29 歳	1,735	915	820	60 ～ 64 歳	4,214	1,988	2,226	95 ～ 99 歳	591	136	455
25	238	111	127	60	799	382	417	95	214	61	153
26	409	215	194	61	832	398	434	96	145	29	116
27	460	222	238	62	835	396	439	97	127	33	94
28	352	198	154	63	815	363	452	98	81	5	76
29	276	169	107	64	933	449	484	99	24	8	16
30 ～ 34 歳	1,884	1,092	792	65 ～ 69 歳	5,054	2,433	2,621	100 歳以上	119	16	103
30	310	191	119	65	953	433	520	不 詳	0	0	0
31	295	148	147	66	922	444	478				
32	381	238	143	67	971	485	486				
33	431	240	191	68	1,110	524	586				
34	467	275	192	69	1,098	547	551				

《 再 掲 》

年 齢	計	男	女	年 齢	計	男	女	年 齢	計	男	女
0 ～ 14 歳	5,893	2,993	2,900	15 ～ 64 歳	29,099	14,584	14,515	65 歳以上	26,814	11,093	15,721
(%)	9.53%	10.44%	8.75%	(%)	47.08%	50.87%	43.80%	(%)	43.38%	38.69%	47.44%

第21表 市町村別・男女別・年齢別人口

令和6年10月1日現在

===臼杵市===

年 齢	計	男	女	年 齢	計	男	女	年 齢	計	男	女
合計	33,482	15,725	17,757								
0 ～ 4 歳	806	394	412	35 ～ 39 歳	1,351	683	668	70 ～ 74 歳	3,125	1,491	1,634
0	147	60	87	35	255	138	117	70	568	280	288
1	146	78	68	36	265	134	131	71	569	269	300
2	171	85	86	37	265	126	139	72	576	263	313
3	155	75	80	38	284	149	135	73	702	344	358
4	187	96	91	39	282	136	146	74	710	335	375
5 ～ 9 歳	1,045	525	520	40 ～ 44 歳	1,692	905	787	75 ～ 79 歳	3,171	1,422	1,749
5	176	78	98	40	347	195	152	75	783	370	413
6	179	97	82	41	344	191	153	76	797	400	397
7	226	119	107	42	299	150	149	77	719	308	411
8	254	129	125	43	342	176	166	78	407	162	245
9	210	102	108	44	360	193	167	79	465	182	283
10 ～ 14 歳	1,383	736	647	45 ～ 49 歳	2,086	1,062	1,024	80 ～ 84 歳	2,368	971	1,397
10	271	159	112	45	381	193	188	80	545	222	323
11	273	135	138	46	377	211	166	81	463	204	259
12	253	130	123	47	401	210	191	82	474	187	287
13	291	153	138	48	470	221	249	83	471	191	280
14	295	159	136	49	457	227	230	84	415	167	248
15 ～ 19 歳	1,363	701	662	50 ～ 54 歳	2,163	1,085	1,078	85 ～ 89 歳	1,712	595	1,117
15	273	126	147	50	444	226	218	85	341	127	214
16	300	164	136	51	460	233	227	86	364	127	237
17	298	168	130	52	429	207	222	87	370	146	224
18	251	124	127	53	427	222	205	88	331	105	226
19	241	119	122	54	403	197	206	89	306	90	216
20 ～ 24 歳	932	470	462	55 ～ 59 歳	1,981	968	1,013	90 ～ 94 歳	981	274	707
20	252	137	115	55	433	214	219	90	245	66	179
21	226	104	122	56	386	187	199	91	252	72	180
22	143	76	67	57	391	192	199	92	220	57	163
23	186	99	87	58	356	185	171	93	156	47	109
24	125	54	71	59	415	190	225	94	108	32	76
25 ～ 29 歳	985	530	455	60 ～ 64 歳	2,264	1,062	1,202	95 ～ 99 歳	314	51	263
25	168	91	77	60	410	208	202	95	125	17	108
26	217	113	104	61	441	219	222	96	92	21	71
27	235	131	104	62	427	168	259	97	42	8	34
28	192	99	93	63	475	227	248	98	54	9	45
29	173	96	77	64	511	240	271	99	1	-4	5
30 ～ 34 歳	1,023	523	500	65 ～ 69 歳	2,685	1,269	1,416	100 歳以上	52	8	44
30	182	83	99	65	496	245	251	不 詳	0	0	0
31	188	85	103	66	532	251	281				
32	214	113	101	67	495	246	249				
33	209	116	93	68	595	276	319				
34	230	126	104	69	567	251	316				

《 再 掲 》

年 齢	計	男	女	年 齢	計	男	女	年 齢	計	男	女
0 ～ 14 歳	3,234	1,655	1,579	15 ～ 64 歳	15,840	7,989	7,851	65 歳以上	14,408	6,081	8,327
(%)	9.66%	10.52%	8.89%	(%)	47.31%	50.80%	44.21%	(%)	43.03%	38.67%	46.89%

第21表 市町村別・男女別・年齢別人口

令和6年10月1日現在

===津久見市===

年 齢	計	男	女	年 齢	計	男	女	年 齢	計	男	女
合計	14,311	6,748	7,563								
0 ～ 4 歳	228	112	116	35 ～ 39 歳	459	242	217	70 ～ 74 歳	1,595	790	805
0	38	22	16	35	73	31	42	70	293	146	147
1	42	20	22	36	91	53	38	71	296	143	153
2	48	20	28	37	104	56	48	72	311	152	159
3	54	28	26	38	96	47	49	73	332	176	156
4	46	22	24	39	95	55	40	74	363	173	190
5 ～ 9 歳	383	201	182	40 ～ 44 歳	647	319	328	75 ～ 79 歳	1,521	706	815
5	68	33	35	40	141	65	76	75	379	173	206
6	72	36	36	41	110	66	44	76	366	170	196
7	79	43	36	42	113	45	68	77	361	171	190
8	80	54	26	43	167	92	75	78	189	101	88
9	84	35	49	44	116	51	65	79	226	91	135
10 ～ 14 歳	502	247	255	45 ～ 49 歳	849	408	441	80 ～ 84 歳	1,088	448	640
10	79	33	46	45	142	67	75	80	238	102	136
11	106	51	55	46	142	72	70	81	223	78	145
12	101	53	48	47	203	95	108	82	187	87	100
13	114	62	52	48	183	91	92	83	247	110	137
14	102	48	54	49	179	83	96	84	193	71	122
15 ～ 19 歳	533	284	249	50 ～ 54 歳	963	517	446	85 ～ 89 歳	787	271	516
15	99	54	45	50	215	119	96	85	144	51	93
16	113	72	41	51	214	127	87	86	172	70	102
17	102	46	56	52	181	91	90	87	172	55	117
18	114	51	63	53	179	79	100	88	161	48	113
19	105	61	44	54	174	101	73	89	138	47	91
20 ～ 24 歳	384	219	165	55 ～ 59 歳	817	396	421	90 ～ 94 歳	484	136	348
20	89	56	33	55	167	83	84	90	116	35	81
21	97	46	51	56	163	87	76	91	105	31	74
22	63	41	22	57	171	82	89	92	108	33	75
23	46	30	16	58	132	65	67	93	76	18	58
24	89	46	43	59	184	79	105	94	79	19	60
25 ～ 29 歳	384	206	178	60 ～ 64 歳	997	482	515	95 ～ 99 歳	111	26	85
25	40	26	14	60	194	95	99	95	36	10	26
26	108	56	52	61	202	110	92	96	37	15	22
27	101	53	48	62	191	87	104	97	27	1	26
28	72	42	30	63	217	109	108	98	16	-5	21
29	63	29	34	64	193	81	112	99	-5	5	-10
30 ～ 34 歳	303	155	148	65 ～ 69 歳	1,253	582	671	100 歳以上	23	1	22
30	65	39	26	65	267	118	149	不 詳	0	0	0
31	54	20	34	66	237	94	143				
32	47	24	23	67	239	129	110				
33	58	26	32	68	248	115	133				
34	79	46	33	69	262	126	136				

《 再 掲 》

年 齢	計	男	女	年 齢	計	男	女	年 齢	計	男	女
0 ～ 14 歳	1,113	560	553	15 ～ 64 歳	6,336	3,228	3,108	65 歳以上	6,862	2,960	3,902
(%)	7.78%	8.30%	7.31%	(%)	44.27%	47.84%	41.09%	(%)	47.95%	43.86%	51.59%

第21表 市町村別・男女別・年齢別人口

令和6年10月1日現在

===竹田市===

年 齢	計	男	女	年 齢	計	男	女	年 齢	計	男	女
合計	18,409	8,646	9,763								
0 ～ 4 歳	347	184	163	35 ～ 39 歳	724	357	367	70 ～ 74 歳	1,955	993	962
0	56	30	26	35	119	61	58	70	340	171	169
1	69	31	38	36	150	73	77	71	377	194	183
2	58	30	28	37	129	50	79	72	409	198	211
3	70	38	32	38	144	78	66	73	428	228	200
4	94	55	39	39	182	95	87	74	401	202	199
5 ～ 9 歳	496	277	219	40 ～ 44 歳	808	401	407	75 ～ 79 歳	1,774	873	901
5	83	46	37	40	143	74	69	75	504	261	243
6	88	53	35	41	178	77	101	76	448	218	230
7	106	57	49	42	163	83	80	77	394	196	198
8	102	56	46	43	160	85	75	78	187	79	108
9	117	65	52	44	164	82	82	79	241	119	122
10 ～ 14 歳	621	320	301	45 ～ 49 歳	898	475	423	80 ～ 84 歳	1,430	524	906
10	113	53	60	45	159	81	78	80	295	111	184
11	116	54	62	46	187	96	91	81	289	112	177
12	121	67	54	47	192	106	86	82	296	113	183
13	131	71	60	48	187	100	87	83	266	85	181
14	140	75	65	49	173	92	81	84	284	103	181
15 ～ 19 歳	746	371	375	50 ～ 54 歳	950	493	457	85 ～ 89 歳	1,275	467	808
15	146	75	71	50	215	106	109	85	251	93	158
16	152	71	81	51	185	100	85	86	260	101	159
17	166	93	73	52	187	94	93	87	268	93	175
18	157	77	80	53	190	100	90	88	269	102	167
19	125	55	70	54	173	93	80	89	227	78	149
20 ～ 24 歳	390	194	196	55 ～ 59 歳	940	455	485	90 ～ 94 歳	855	242	613
20	140	73	67	55	179	90	89	90	213	52	161
21	98	54	44	56	194	95	99	91	191	65	126
22	57	25	32	57	218	90	128	92	143	47	96
23	49	18	31	58	152	84	68	93	161	37	124
24	46	24	22	59	197	96	101	94	147	41	106
25 ～ 29 歳	485	272	213	60 ～ 64 歳	1,281	631	650	95 ～ 99 歳	286	58	228
25	65	32	33	60	231	108	123	95	85	24	61
26	130	66	64	61	249	125	124	96	62	10	52
27	119	67	52	62	231	113	118	97	47	7	40
28	71	56	15	63	282	139	143	98	49	12	37
29	100	51	49	64	288	146	142	99	43	5	38
30 ～ 34 歳	429	241	188	65 ～ 69 歳	1,673	814	859	100 歳以上	46	4	42
30	83	48	35	65	306	153	153	不 詳	0	0	0
31	104	53	51	66	334	163	171				
32	57	31	26	67	332	167	165				
33	105	63	42	68	329	151	178				
34	80	46	34	69	372	180	192				

《 再 掲 》

年 齢	計	男	女	年 齢	計	男	女	年 齢	計	男	女
0 ～ 14 歳	1,464	781	683	15 ～ 64 歳	7,651	3,890	3,761	65 歳以上	9,294	3,975	5,319
(%)	7.95%	9.03%	7.00%	(%)	41.56%	44.99%	38.52%	(%)	50.49%	45.98%	54.48%

第21表 市町村別・男女別・年齢別人口

令和6年10月1日現在

===豊後高田市===

年 齢	計	男	女	年 齢	計	男	女	年 齢	計	男	女
合計	21,399	10,240	11,159								
0 ～ 4 歳	701	390	311	35 ～ 39 歳	1,055	508	547	70 ～ 74 歳	1,918	932	986
0	104	62	42	35	216	96	120	70	344	161	183
1	120	65	55	36	182	97	85	71	345	163	182
2	146	84	62	37	218	107	111	72	387	177	210
3	162	85	77	38	215	104	111	73	442	224	218
4	169	94	75	39	224	104	120	74	400	207	193
5 ～ 9 歳	812	443	369	40 ～ 44 歳	1,117	579	538	75 ～ 79 歳	1,639	754	885
5	155	86	69	40	216	104	112	75	417	201	216
6	151	72	79	41	226	110	116	76	435	211	224
7	157	76	81	42	189	125	64	77	342	161	181
8	196	118	78	43	244	112	132	78	207	92	115
9	153	91	62	44	242	128	114	79	238	89	149
10 ～ 14 歳	860	435	425	45 ～ 49 歳	1,290	692	598	80 ～ 84 歳	1,262	502	760
10	176	86	90	45	238	137	101	80	277	112	165
11	177	84	93	46	245	120	125	81	236	83	153
12	155	83	72	47	249	142	107	82	240	100	140
13	177	93	84	48	276	130	146	83	299	124	175
14	175	89	86	49	282	163	119	84	210	83	127
15 ～ 19 歳	829	449	380	50 ～ 54 歳	1,299	681	618	85 ～ 89 歳	1,087	360	727
15	162	100	62	50	244	119	125	85	217	69	148
16	178	89	89	51	264	150	114	86	252	87	165
17	159	86	73	52	245	128	117	87	212	67	145
18	179	94	85	53	267	132	135	88	200	70	130
19	151	80	71	54	279	152	127	89	206	67	139
20 ～ 24 歳	781	369	412	55 ～ 59 歳	1,172	592	580	90 ～ 94 歳	589	183	406
20	184	90	94	55	240	121	119	90	130	40	90
21	184	82	102	56	259	127	132	91	157	51	106
22	105	48	57	57	249	122	127	92	131	45	86
23	155	71	84	58	170	88	82	93	83	22	61
24	153	78	75	59	254	134	120	94	88	25	63
25 ～ 29 歳	852	393	459	60 ～ 64 歳	1,341	668	673	95 ～ 99 歳	228	50	178
25	133	57	76	60	278	132	146	95	95	24	71
26	196	97	99	61	256	146	110	96	56	5	51
27	225	108	117	62	255	120	135	97	26	10	16
28	174	73	101	63	271	136	135	98	30	7	23
29	124	58	66	64	281	134	147	99	21	4	17
30 ～ 34 歳	939	473	466	65 ～ 69 歳	1,608	782	826	100 歳以上	20	5	15
30	179	96	83	65	336	166	170	不 詳	0	0	0
31	221	109	112	66	319	157	162				
32	183	83	100	67	312	153	159				
33	153	78	75	68	315	156	159				
34	203	107	96	69	326	150	176				

《 再 掲 》

年 齢	計	男	女	年 齢	計	男	女	年 齢	計	男	女
0 ～ 14 歳	2,373	1,268	1,105	15 ～ 64 歳	10,675	5,404	5,271	65 歳以上	8,351	3,568	4,783
(%)	11.09%	12.38%	9.90%	(%)	49.89%	52.77%	47.24%	(%)	39.03%	34.84%	42.86%

第21表 市町村別・男女別・年齢別人口

令和6年10月1日現在

===杵築市===

年 齢	計	男	女	年 齢	計	男	女	年 齢	計	男	女
合計	25,820	12,583	13,237								
0 ～ 4 歳	570	293	277	35 ～ 39 歳	1,140	610	530	70 ～ 74 歳	2,348	1,143	1,205
0	94	51	43	35	198	105	93	70	398	198	200
1	111	57	54	36	254	150	104	71	468	219	249
2	124	73	51	37	226	115	111	72	469	217	252
3	138	62	76	38	228	127	101	73	521	257	264
4	103	50	53	39	234	113	121	74	492	252	240
5 ～ 9 歳	872	455	417	40 ～ 44 歳	1,495	788	707	75 ～ 79 歳	2,062	987	1,075
5	142	84	58	40	275	146	129	75	526	258	268
6	182	87	95	41	337	179	158	76	510	239	271
7	171	90	81	42	268	144	124	77	493	243	250
8	195	103	92	43	295	159	136	78	267	128	139
9	182	91	91	44	320	160	160	79	266	119	147
10 ～ 14 歳	1,023	543	480	45 ～ 49 歳	1,650	872	778	80 ～ 84 歳	1,612	651	961
10	205	100	105	45	309	161	148	80	343	125	218
11	184	100	84	46	330	187	143	81	370	156	214
12	212	112	100	47	323	161	162	82	332	151	181
13	202	108	94	48	319	163	156	83	308	125	183
14	220	123	97	49	369	200	169	84	259	94	165
15 ～ 19 歳	1,103	585	518	50 ～ 54 歳	1,710	883	827	85 ～ 89 歳	1,247	425	822
15	241	118	123	50	350	169	181	85	247	85	162
16	236	132	104	51	354	177	177	86	262	85	177
17	233	126	107	52	382	199	183	87	287	107	180
18	188	103	85	53	327	182	145	88	209	69	140
19	205	106	99	54	297	156	141	89	242	79	163
20 ～ 24 歳	792	422	370	55 ～ 59 歳	1,607	764	843	90 ～ 94 歳	759	218	541
20	200	103	97	55	323	158	165	90	166	54	112
21	167	102	65	56	331	156	175	91	177	50	127
22	132	69	63	57	347	167	180	92	153	40	113
23	137	68	69	58	271	128	143	93	139	40	99
24	156	80	76	59	335	155	180	94	124	34	90
25 ～ 29 歳	921	516	405	60 ～ 64 歳	1,700	856	844	95 ～ 99 歳	269	50	219
25	183	102	81	60	357	193	164	95	65	17	48
26	206	121	85	61	289	136	153	96	81	14	67
27	204	106	98	62	351	179	172	97	31	5	26
28	174	102	72	63	312	155	157	98	59	12	47
29	154	85	69	64	391	193	198	99	33	2	31
30 ～ 34 歳	882	505	377	65 ～ 69 歳	2,022	1,012	1,010	100 歳以上	36	5	31
30	155	79	76	65	387	192	195	不 詳	0	0	0
31	166	100	66	66	370	196	174				
32	185	118	67	67	423	207	216				
33	150	84	66	68	413	198	215				
34	226	124	102	69	429	219	210				

《 再 掲 》

年 齢	計	男	女	年 齢	計	男	女	年 齢	計	男	女
0 ～ 14 歳	2,465	1,291	1,174	15 ～ 64 歳	13,000	6,801	6,199	65 歳以上	10,355	4,491	5,864
(%)	9.55%	10.26%	8.87%	(%)	50.35%	54.05%	46.83%	(%)	40.10%	35.69%	44.30%

第21表 市町村別・男女別・年齢別人口

令和6年10月1日現在

===宇佐市===

年 齢	計	男	女	年 齢	計	男	女	年 齢	計	男	女
合計	49,896	23,785	26,111								
0 ～ 4 歳	1,381	734	647	35 ～ 39 歳	2,276	1,182	1,094	70 ～ 74 歳	4,434	2,138	2,296
0	230	125	105	35	450	217	233	70	801	390	411
1	257	146	111	36	465	242	223	71	852	437	415
2	297	167	130	37	450	237	213	72	909	421	488
3	289	141	148	38	442	244	198	73	943	468	475
4	308	155	153	39	469	242	227	74	929	422	507
5 ～ 9 歳	1,953	1,014	939	40 ～ 44 歳	2,724	1,398	1,326	75 ～ 79 歳	3,896	1,771	2,125
5	356	185	171	40	549	294	255	75	979	461	518
6	354	189	165	41	541	276	265	76	951	452	499
7	377	186	191	42	543	276	267	77	872	411	461
8	443	236	207	43	532	263	269	78	534	234	300
9	423	218	205	44	559	289	270	79	560	213	347
10 ～ 14 歳	2,139	1,073	1,066	45 ～ 49 歳	3,131	1,581	1,550	80 ～ 84 歳	2,955	1,206	1,749
10	386	185	201	45	625	308	317	80	649	272	377
11	424	202	222	46	579	290	289	81	582	263	319
12	433	225	208	47	605	302	303	82	585	223	362
13	465	229	236	48	677	366	311	83	617	236	381
14	431	232	199	49	645	315	330	84	522	212	310
15 ～ 19 歳	2,492	1,295	1,197	50 ～ 54 歳	3,329	1,664	1,665	85 ～ 89 歳	2,168	744	1,424
15	499	238	261	50	680	346	334	85	471	205	266
16	483	261	222	51	723	366	357	86	451	143	308
17	455	227	228	52	620	315	305	87	471	176	295
18	491	263	228	53	662	322	340	88	392	109	283
19	564	306	258	54	644	315	329	89	383	111	272
20 ～ 24 歳	1,624	893	731	55 ～ 59 歳	3,055	1,531	1,524	90 ～ 94 歳	1,329	312	1,017
20	493	268	225	55	610	304	306	90	355	97	258
21	447	227	220	56	672	325	347	91	280	64	216
22	232	130	102	57	684	357	327	92	238	56	182
23	223	144	79	58	457	243	214	93	259	70	189
24	229	124	105	59	632	302	330	94	197	25	172
25 ～ 29 歳	1,853	933	920	60 ～ 64 歳	3,221	1,543	1,678	95 ～ 99 歳	368	75	293
25	231	118	113	60	625	303	322	95	130	29	101
26	423	214	209	61	618	300	318	96	77	18	59
27	405	216	189	62	636	297	339	97	90	18	72
28	407	180	227	63	647	309	338	98	42	13	29
29	387	205	182	64	695	334	361	99	29	-3	32
30 ～ 34 歳	1,721	887	834	65 ～ 69 歳	3,807	1,797	2,010	100 歳以上	40	14	26
30	316	168	148	65	723	357	366	不 詳	0	0	0
31	311	165	146	66	732	336	396				
32	359	166	193	67	680	310	370				
33	344	197	147	68	797	376	421				
34	391	191	200	69	875	418	457				

《 再 掲 》

年 齢	計	男	女	年 齢	計	男	女	年 齢	計	男	女
0 ～ 14 歳	5,473	2,821	2,652	15 ～ 64 歳	25,426	12,907	12,519	65 歳以上	18,997	8,057	10,940
(%)	10.97%	11.86%	10.16%	(%)	50.96%	54.27%	47.95%	(%)	38.07%	33.87%	41.90%

第21表 市町村別・男女別・年齢別人口

令和6年10月1日現在

===豊後大野市===

年 齢	計	男	女	年 齢	計	男	女	年 齢	計	男	女
合計	31,046	14,542	16,504								
0 ～ 4 歳	670	363	307	35 ～ 39 歳	1,191	606	585	70 ～ 74 歳	3,112	1,529	1,583
0	107	59	48	35	229	103	126	70	518	252	266
1	117	70	47	36	227	116	111	71	605	270	335
2	116	60	56	37	268	148	120	72	665	338	327
3	151	83	68	38	222	113	109	73	641	331	310
4	179	91	88	39	245	126	119	74	683	338	345
5 ～ 9 歳	932	442	490	40 ～ 44 歳	1,530	799	731	75 ～ 79 歳	2,875	1,347	1,528
5	158	84	74	40	277	115	162	75	733	352	381
6	179	75	104	41	306	173	133	76	694	329	365
7	176	80	96	42	308	150	158	77	685	324	361
8	249	118	131	43	321	188	133	78	343	144	199
9	170	85	85	44	318	173	145	79	420	198	222
10 ～ 14 歳	1,203	620	583	45 ～ 49 歳	1,757	890	867	80 ～ 84 歳	2,151	877	1,274
10	262	156	106	45	329	163	166	80	421	170	251
11	197	87	110	46	309	157	152	81	400	176	224
12	246	134	112	47	354	176	178	82	473	189	284
13	242	126	116	48	400	205	195	83	414	153	261
14	256	117	139	49	365	189	176	84	443	189	254
15 ～ 19 歳	1,282	661	621	50 ～ 54 歳	1,801	898	903	85 ～ 89 歳	1,910	679	1,231
15	257	135	122	50	318	149	169	85	340	140	200
16	254	144	110	51	404	200	204	86	373	128	245
17	275	136	139	52	360	165	195	87	446	157	289
18	267	140	127	53	381	211	170	88	386	151	235
19	229	106	123	54	338	173	165	89	365	103	262
20 ～ 24 歳	925	484	441	55 ～ 59 歳	1,634	781	853	90 ～ 94 歳	1,253	375	878
20	237	117	120	55	337	160	177	90	269	97	172
21	226	115	111	56	342	168	174	91	302	76	226
22	186	90	96	57	330	161	169	92	286	100	186
23	155	95	60	58	284	131	153	93	177	47	130
24	121	67	54	59	341	161	180	94	219	55	164
25 ～ 29 歳	876	450	426	60 ～ 64 歳	2,025	989	1,036	95 ～ 99 歳	440	92	348
25	143	75	68	60	390	181	209	95	178	55	123
26	223	92	131	61	368	169	199	96	82	15	67
27	180	88	92	62	422	212	210	97	86	21	65
28	160	99	61	63	408	207	201	98	66	-1	67
29	170	96	74	64	437	220	217	99	28	2	26
30 ～ 34 歳	828	395	433	65 ～ 69 歳	2,601	1,257	1,344	100 歳以上	50	8	42
30	169	76	93	65	535	260	275	不 詳	0	0	0
31	159	92	67	66	486	240	246				
32	147	72	75	67	501	225	276				
33	179	86	93	68	544	275	269				
34	174	69	105	69	535	257	278				

《 再 掲 》

年 齢	計	男	女	年 齢	計	男	女	年 齢	計	男	女
0 ～ 14 歳	2,805	1,425	1,380	15 ～ 64 歳	13,849	6,953	6,896	65 歳以上	14,392	6,164	8,228
(%)	9.03%	9.80%	8.36%	(%)	44.61%	47.81%	41.78%	(%)	46.36%	42.39%	49.85%

第21表 市町村別・男女別・年齢別人口

令和6年10月1日現在

===由布市===

年 齢	計	男	女	年 齢	計	男	女	年 齢	計	男	女
合計	32,280	15,316	16,964								
0 ～ 4 歳	1,253	644	609	35 ～ 39 歳	1,612	815	797	70 ～ 74 歳	2,557	1,194	1,363
0	202	106	96	35	322	159	163	70	477	215	262
1	234	123	111	36	295	156	139	71	503	266	237
2	306	167	139	37	346	194	152	72	512	229	283
3	242	120	122	38	337	158	179	73	522	237	285
4	269	128	141	39	312	148	164	74	543	247	296
5 ～ 9 歳	1,400	725	675	40 ～ 44 歳	1,874	948	926	75 ～ 79 歳	2,287	1,073	1,214
5	242	126	116	40	388	213	175	75	568	275	293
6	271	154	117	41	345	175	170	76	570	271	299
7	286	139	147	42	382	168	214	77	512	236	276
8	308	161	147	43	375	200	175	78	323	152	171
9	293	145	148	44	384	192	192	79	314	139	175
10 ～ 14 歳	1,439	754	685	45 ～ 49 歳	2,032	1,013	1,019	80 ～ 84 歳	1,652	660	992
10	284	154	130	45	424	222	202	80	369	152	217
11	293	162	131	46	395	197	198	81	364	159	205
12	281	151	130	47	376	187	189	82	311	127	184
13	297	154	143	48	440	219	221	83	309	122	187
14	284	133	151	49	397	188	209	84	299	100	199
15 ～ 19 歳	1,386	739	647	50 ～ 54 歳	2,008	985	1,023	85 ～ 89 歳	1,274	433	841
15	285	150	135	50	417	207	210	85	244	89	155
16	292	146	146	51	418	216	202	86	298	104	194
17	269	141	128	52	448	227	221	87	265	89	176
18	258	155	103	53	366	172	194	88	260	86	174
19	282	147	135	54	359	163	196	89	207	65	142
20 ～ 24 歳	1,599	733	866	55 ～ 59 歳	1,792	859	933	90 ～ 94 歳	755	226	529
20	320	161	159	55	404	211	193	90	198	57	141
21	260	113	147	56	371	166	205	91	181	52	129
22	312	116	196	57	378	177	201	92	147	36	111
23	361	175	186	58	279	128	151	93	139	48	91
24	346	168	178	59	360	177	183	94	90	33	57
25 ～ 29 歳	1,612	794	818	60 ～ 64 歳	1,834	886	948	95 ～ 99 歳	245	51	194
25	330	155	175	60	331	147	184	95	82	15	67
26	346	183	163	61	390	200	190	96	48	13	35
27	349	177	172	62	331	165	166	97	70	15	55
28	283	131	152	63	389	201	188	98	26	7	19
29	304	148	156	64	393	173	220	99	19	1	18
30 ～ 34 歳	1,493	743	750	65 ～ 69 歳	2,141	1,037	1,104	100 歳以上	35	4	31
30	277	165	112	65	415	209	206	不 詳	0	0	0
31	300	139	161	66	428	214	214				
32	302	134	168	67	406	206	200				
33	312	157	155	68	441	205	236				
34	302	148	154	69	451	203	248				

《 再 掲 》

年 齢	計	男	女	年 齢	計	男	女	年 齢	計	男	女
0 ～ 14 歳	4,092	2,123	1,969	15 ～ 64 歳	17,242	8,515	8,727	65 歳以上	10,946	4,678	6,268
(%)	12.68%	13.86%	11.61%	(%)	53.41%	55.60%	51.44%	(%)	33.91%	30.54%	36.95%

第21表 市町村別・男女別・年齢別人口

令和6年10月1日現在

===国東市===

年 齢	計	男	女	年 齢	計	男	女	年 齢	計	男	女
合計	24,232	11,666	12,566								
0 ～ 4 歳	505	244	261	35 ～ 39 歳	946	507	439	70 ～ 74 歳	2,350	1,134	1,216
0	81	43	38	35	192	85	107	70	449	225	224
1	77	35	42	36	151	86	65	71	422	218	204
2	120	60	60	37	195	112	83	72	473	225	248
3	107	50	57	38	234	120	114	73	500	233	267
4	120	56	64	39	174	104	70	74	506	233	273
5 ～ 9 歳	692	361	331	40 ～ 44 歳	1,107	592	515	75 ～ 79 歳	2,177	1,027	1,150
5	106	57	49	40	199	121	78	75	542	275	267
6	123	65	58	41	221	108	113	76	536	263	273
7	138	73	65	42	242	121	121	77	503	230	273
8	163	83	80	43	242	118	124	78	295	127	168
9	162	83	79	44	203	124	79	79	301	132	169
10 ～ 14 歳	823	433	390	45 ～ 49 歳	1,416	722	694	80 ～ 84 歳	1,763	755	1,008
10	144	70	74	45	258	134	124	80	369	160	209
11	160	88	72	46	251	131	120	81	350	146	204
12	188	111	77	47	270	137	133	82	360	161	199
13	178	96	82	48	314	169	145	83	350	140	210
14	153	68	85	49	323	151	172	84	334	148	186
15 ～ 19 歳	930	463	467	50 ～ 54 歳	1,495	783	712	85 ～ 89 歳	1,311	444	867
15	189	96	93	50	311	159	152	85	232	73	159
16	192	81	111	51	315	178	137	86	308	109	199
17	191	103	88	52	311	156	155	87	302	116	186
18	155	86	69	53	283	138	145	88	263	92	171
19	203	97	106	54	275	152	123	89	206	54	152
20 ～ 24 歳	568	346	222	55 ～ 59 歳	1,553	741	812	90 ～ 94 歳	870	224	646
20	177	92	85	55	336	157	179	90	238	66	172
21	127	70	57	56	315	161	154	91	191	53	138
22	83	47	36	57	322	139	183	92	177	43	134
23	79	57	22	58	234	108	126	93	145	44	101
24	102	80	22	59	346	176	170	94	119	18	101
25 ～ 29 歳	910	516	394	60 ～ 64 歳	1,691	822	869	95 ～ 99 歳	257	62	195
25	154	74	80	60	305	140	165	95	95	30	65
26	231	129	102	61	335	162	173	96	60	18	42
27	220	102	118	62	323	172	151	97	60	7	53
28	152	104	48	63	374	190	184	98	12	0	12
29	153	107	46	64	354	158	196	99	30	7	23
30 ～ 34 歳	746	397	349	65 ～ 69 歳	2,099	1,090	1,009	100 歳以上	23	3	20
30	136	65	71	65	457	234	223	不 詳	0	0	0
31	131	77	54	66	415	207	208				
32	138	72	66	67	419	215	204				
33	175	95	80	68	406	218	188				
34	166	88	78	69	402	216	186				

《 再 掲 》

年 齢	計	男	女	年 齢	計	男	女	年 齢	計	男	女
0 ～ 14 歳	2,020	1,038	982	15 ～ 64 歳	11,362	5,889	5,473	65 歳以上	10,850	4,739	6,111
(%)	8.34%	8.90%	7.81%	(%)	46.89%	50.48%	43.55%	(%)	44.78%	40.62%	48.63%

第21表 市町村別・男女別・年齢別人口

令和6年10月1日現在

===姫島村===

年 齢	計	男	女	年 齢	計	男	女	年 齢	計	男	女
合計	1,510	705	805								
0 ~ 4 歳	22	11	11	35 ~ 39 歳	29	14	15	70 ~ 74 歳	223	96	127
0	5	5	0	35	-2	-1	-1	70	41	15	26
1	2	2	0	36	8	4	4	71	47	22	25
2	0	0	0	37	10	6	4	72	44	25	19
3	8	2	6	38	8	3	5	73	50	17	33
4	7	2	5	39	5	2	3	74	41	17	24
5 ~ 9 歳	38	24	14	40 ~ 44 歳	61	31	30	75 ~ 79 歳	182	92	90
5	4	1	3	40	15	9	6	75	49	26	23
6	7	4	3	41	8	2	6	76	41	17	24
7	1	1	0	42	17	9	8	77	42	21	21
8	16	8	8	43	12	9	3	78	28	16	12
9	10	10	0	44	9	2	7	79	22	12	10
10 ~ 14 歳	49	25	24	45 ~ 49 歳	67	39	28	80 ~ 84 歳	145	56	89
10	9	7	2	45	23	13	10	80	42	19	23
11	6	4	2	46	11	8	3	81	23	9	14
12	14	6	8	47	9	6	3	82	40	13	27
13	7	2	5	48	15	9	6	83	18	7	11
14	13	6	7	49	9	3	6	84	22	8	14
15 ~ 19 歳	30	15	15	50 ~ 54 歳	75	33	42	85 ~ 89 歳	98	40	58
15	10	5	5	50	15	8	7	85	20	8	12
16	8	4	4	51	14	1	13	86	12	4	8
17	9	6	3	52	7	4	3	87	21	8	13
18	2	0	2	53	18	10	8	88	25	8	17
19	1	0	1	54	21	10	11	89	20	12	8
20 ~ 24 歳	-3	2	-5	55 ~ 59 歳	75	31	44	90 ~ 94 歳	66	14	52
20	1	2	-1	55	11	2	9	90	14	2	12
21	-4	-1	-3	56	12	7	5	91	21	5	16
22	-4	2	-6	57	14	6	8	92	7	3	4
23	3	-2	5	58	16	8	8	93	14	1	13
24	1	1	0	59	22	8	14	94	10	3	7
25 ~ 29 歳	6	2	4	60 ~ 64 歳	126	71	55	95 ~ 99 歳	13	3	10
25	-1	-2	1	60	26	14	12	95	1	0	1
26	1	2	-1	61	21	9	12	96	4	2	2
27	7	3	4	62	22	10	12	97	4	0	4
28	4	0	4	63	21	13	8	98	0	1	-1
29	-5	-1	-4	64	36	25	11	99	4	0	4
30 ~ 34 歳	27	17	10	65 ~ 69 歳	180	89	91	100 歳以上	1	0	1
30	6	7	-1	65	23	8	15	不 詳	0	0	0
31	0	-5	5	66	39	23	16				
32	7	6	1	67	28	13	15				
33	4	3	1	68	44	22	22				
34	10	6	4	69	46	23	23				

《 再 掲 》

年 齢	計	男	女	年 齢	計	男	女	年 齢	計	男	女
0 ~ 14 歳	109	60	49	15 ~ 64 歳	493	255	238	65 歳以上	908	390	518
(%)	7.22%	8.51%	6.09%	(%)	32.65%	36.17%	29.57%	(%)	60.13%	55.32%	64.35%

第21表 市町村別・男女別・年齢別人口

令和6年10月1日現在

===日出町===

年 齢	計	男	女	年 齢	計	男	女	年 齢	計	男	女
合計	27,224	12,986	14,238								
0 ～ 4 歳	1,041	503	538	35 ～ 39 歳	1,546	800	746	70 ～ 74 歳	2,011	949	1,062
0	210	99	111	35	295	151	144	70	359	176	183
1	201	98	103	36	328	169	159	71	420	194	226
2	182	89	93	37	290	149	141	72	394	195	199
3	250	109	141	38	315	174	141	73	405	182	223
4	198	108	90	39	318	157	161	74	433	202	231
5 ～ 9 歳	1,238	636	602	40 ～ 44 歳	1,716	856	860	75 ～ 79 歳	1,842	825	1,017
5	232	125	107	40	322	151	171	75	460	205	255
6	261	132	129	41	381	198	183	76	456	204	252
7	241	135	106	42	332	164	168	77	415	203	212
8	272	138	134	43	309	144	165	78	230	87	143
9	232	106	126	44	372	199	173	79	281	126	155
10 ～ 14 歳	1,287	653	634	45 ～ 49 歳	1,953	989	964	80 ～ 84 歳	1,389	602	787
10	266	138	128	45	331	170	161	80	337	154	183
11	250	133	117	46	347	193	154	81	268	119	149
12	253	118	135	47	412	203	209	82	257	108	149
13	283	140	143	48	439	222	217	83	304	122	182
14	235	124	111	49	424	201	223	84	223	99	124
15 ～ 19 歳	1,326	695	631	50 ～ 54 歳	1,923	966	957	85 ～ 89 歳	899	328	571
15	264	132	132	50	349	177	172	85	206	77	129
16	256	136	120	51	404	189	215	86	182	81	101
17	285	152	133	52	380	203	177	87	194	55	139
18	276	138	138	53	389	196	193	88	163	66	97
19	245	137	108	54	401	201	200	89	154	49	105
20 ～ 24 歳	914	416	498	55 ～ 59 歳	1,674	799	875	90 ～ 94 歳	509	150	359
20	260	120	140	55	361	170	191	90	129	47	82
21	195	96	99	56	338	165	173	91	114	39	75
22	156	62	94	57	369	171	198	92	99	30	69
23	148	71	77	58	250	118	132	93	80	19	61
24	155	67	88	59	356	175	181	94	87	15	72
25 ～ 29 歳	1,124	556	568	60 ～ 64 歳	1,631	772	859	95 ～ 99 歳	172	34	138
25	211	108	103	60	339	149	190	95	70	6	64
26	221	107	114	61	367	186	181	96	35	13	22
27	241	128	113	62	303	137	166	97	19	8	11
28	236	112	124	63	295	145	150	98	28	3	25
29	215	101	114	64	327	155	172	99	20	4	16
30 ～ 34 歳	1,244	603	641	65 ～ 69 歳	1,742	847	895	100 歳以上	43	7	36
30	241	121	120	65	360	178	182	不 詳	0	0	0
31	214	95	119	66	356	160	196				
32	247	132	115	67	313	162	151				
33	281	127	154	68	376	192	184				
34	261	128	133	69	337	155	182				

《 再 掲 》

年 齢	計	男	女	年 齢	計	男	女	年 齢	計	男	女
0 ～ 14 歳	3,566	1,792	1,774	15 ～ 64 歳	15,051	7,452	7,599	65 歳以上	8,607	3,742	4,865
(%)	13.10%	13.80%	12.46%	(%)	55.29%	57.38%	53.37%	(%)	31.62%	28.82%	34.17%

第21表 市町村別・男女別・年齢別人口

令和6年10月1日現在

===九重町===

年 齢	計	男	女	年 齢	計	男	女	年 齢	計	男	女
合計	7,780	3,691	4,089								
0 ～ 4 歳	168	87	81	35 ～ 39 歳	296	161	135	70 ～ 74 歳	831	415	416
0	36	12	24	35	49	23	26	70	148	70	78
1	23	13	10	36	64	38	26	71	159	95	64
2	31	18	13	37	58	32	26	72	167	81	86
3	39	28	11	38	52	23	29	73	189	92	97
4	39	16	23	39	73	45	28	74	168	77	91
5 ～ 9 歳	255	120	135	40 ～ 44 歳	377	190	187	75 ～ 79 歳	707	329	378
5	42	22	20	40	55	33	22	75	185	93	92
6	40	14	26	41	75	33	42	76	191	89	102
7	56	22	34	42	81	33	48	77	158	80	78
8	54	28	26	43	81	47	34	78	80	23	57
9	63	34	29	44	85	44	41	79	93	44	49
10 ～ 14 歳	322	169	153	45 ～ 49 歳	460	238	222	80 ～ 84 歳	560	209	351
10	75	34	41	45	77	42	35	80	125	54	71
11	57	30	27	46	86	46	40	81	109	40	69
12	67	37	30	47	106	52	54	82	105	41	64
13	54	26	28	48	98	45	53	83	120	42	78
14	69	42	27	49	93	53	40	84	101	32	69
15 ～ 19 歳	284	144	140	50 ～ 54 歳	424	226	198	85 ～ 89 歳	503	173	330
15	73	34	39	50	74	37	37	85	100	41	59
16	64	36	28	51	106	71	35	86	92	27	65
17	65	38	27	52	74	34	40	87	102	32	70
18	49	15	34	53	89	49	40	88	125	43	82
19	33	21	12	54	81	35	46	89	84	30	54
20 ～ 24 歳	147	80	67	55 ～ 59 歳	464	248	216	90 ～ 94 歳	288	89	199
20	55	27	28	55	86	48	38	90	81	37	44
21	24	15	9	56	98	55	43	91	48	4	44
22	6	0	6	57	105	49	56	92	70	19	51
23	35	23	12	58	66	39	27	93	46	18	28
24	27	15	12	59	109	57	52	94	43	11	32
25 ～ 29 歳	180	82	98	60 ～ 64 歳	555	264	291	95 ～ 99 歳	88	16	72
25	24	6	18	60	113	52	61	95	23	1	22
26	47	19	28	61	92	48	44	96	31	9	22
27	46	28	18	62	128	62	66	97	21	6	15
28	41	17	24	63	107	49	58	98	6	-1	7
29	22	12	10	64	115	53	62	99	7	1	6
30 ～ 34 歳	208	115	93	65 ～ 69 歳	636	329	307	100 歳以上	27	7	20
30	46	25	21	65	139	70	69	不 詳	0	0	0
31	28	23	5	66	120	64	56				
32	53	26	27	67	106	57	49				
33	39	20	19	68	142	76	66				
34	42	21	21	69	129	62	67				

《 再 掲 》

年 齢	計	男	女	年 齢	計	男	女	年 齢	計	男	女
0 ～ 14 歳	745	376	369	15 ～ 64 歳	3,395	1,748	1,647	65 歳以上	3,640	1,567	2,073
(%)	9.58%	10.19%	9.02%	(%)	43.64%	47.36%	40.28%	(%)	46.79%	42.45%	50.70%

第21表 市町村別・男女別・年齢別人口

令和6年10月1日現在

===玖珠町===

年 齢	計	男	女	年 齢	計	男	女	年 齢	計	男	女
合計	13,204	6,390	6,814								
0 ～ 4 歳	346	165	181	35 ～ 39 歳	549	266	283	70 ～ 74 歳	1,235	567	668
0	65	38	27	35	103	52	51	70	230	113	117
1	55	26	29	36	66	38	28	71	223	104	119
2	82	37	45	37	127	70	57	72	246	116	130
3	69	34	35	38	115	40	75	73	261	112	149
4	75	30	45	39	138	66	72	74	275	122	153
5 ～ 9 歳	451	238	213	40 ～ 44 歳	762	406	356	75 ～ 79 歳	1,136	528	608
5	79	45	34	40	117	65	52	75	306	154	152
6	87	47	40	41	149	72	77	76	288	140	148
7	98	53	45	42	169	88	81	77	250	115	135
8	105	47	58	43	136	83	53	78	146	57	89
9	82	46	36	44	191	98	93	79	146	62	84
10 ～ 14 歳	539	280	259	45 ～ 49 歳	773	405	368	80 ～ 84 歳	834	327	507
10	94	52	42	45	127	70	57	80	179	69	110
11	102	48	54	46	135	61	74	81	167	64	103
12	103	53	50	47	159	105	54	82	169	67	102
13	121	63	58	48	168	75	93	83	166	68	98
14	119	64	55	49	184	94	90	84	153	59	94
15 ～ 19 歳	592	304	288	50 ～ 54 歳	806	411	395	85 ～ 89 歳	629	225	404
15	131	69	62	50	151	93	58	85	123	51	72
16	125	75	50	51	173	79	94	86	121	54	67
17	111	49	62	52	162	81	81	87	138	43	95
18	120	55	65	53	160	76	84	88	116	39	77
19	105	56	49	54	160	82	78	89	131	38	93
20 ～ 24 歳	321	235	86	55 ～ 59 歳	840	420	420	90 ～ 94 歳	374	93	281
20	108	61	47	55	197	117	80	90	99	23	76
21	57	42	15	56	172	74	98	91	76	17	59
22	63	53	10	57	168	82	86	92	82	18	64
23	27	29	-2	58	130	55	75	93	63	17	46
24	66	50	16	59	173	92	81	94	54	18	36
25 ～ 29 歳	469	264	205	60 ～ 64 歳	916	438	478	95 ～ 99 歳	99	21	78
25	62	36	26	60	170	82	88	95	38	15	23
26	136	70	66	61	184	90	94	96	30	5	25
27	99	55	44	62	175	91	84	97	2	0	2
28	71	42	29	63	195	93	102	98	25	1	24
29	101	61	40	64	192	82	110	99	4	0	4
30 ～ 34 歳	455	269	186	65 ～ 69 歳	1,065	527	538	100 歳以上	13	1	12
30	80	53	27	65	207	110	97	不 詳	0	0	0
31	85	45	40	66	207	96	111				
32	95	61	34	67	218	99	119				
33	96	60	36	68	203	105	98				
34	99	50	49	69	230	117	113				

《 再 掲 》

年 齢	計	男	女	年 齢	計	男	女	年 齢	計	男	女
0 ～ 14 歳	1,336	683	653	15 ～ 64 歳	6,483	3,418	3,065	65 歳以上	5,385	2,289	3,096
(%)	10.12%	10.69%	9.58%	(%)	49.10%	53.49%	44.98%	(%)	40.78%	35.82%	45.44%

令和6年版 大分県の人口推計報告

令和7年1月発行

編集・発行 大分県企画振興部統計調査課

〒870-8501 大分市大手町3丁目1番1号

電話 (097)536-1111 内線 2465

(097)506-2465 (直通)