都市計画図

明野

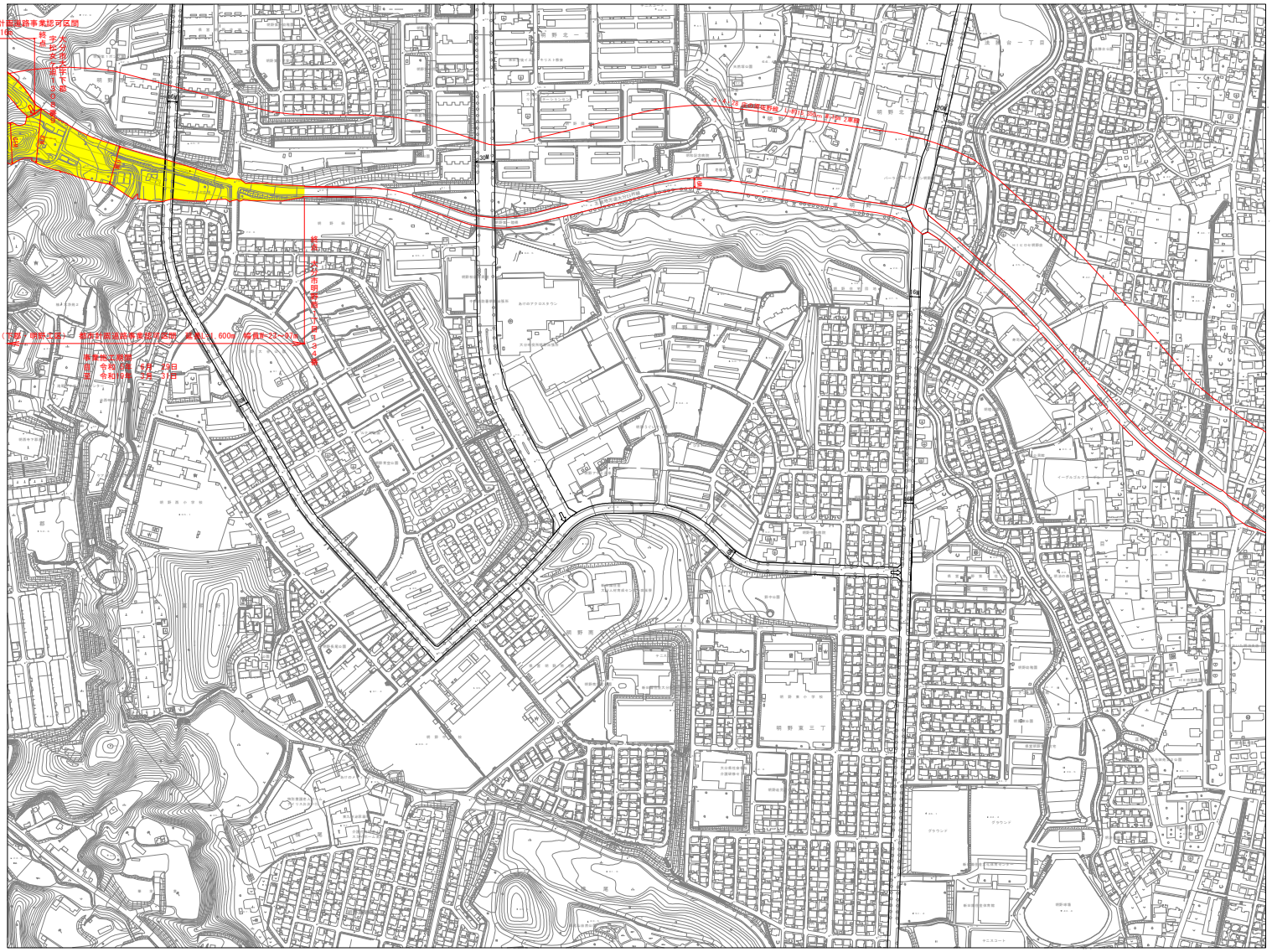
3・2・5号　生石下都線　都市計画道路事業認可区間
延長L=87m　幅員W=12～16m
終点　字ケ松字生石下
3・4・28号　庄の原佐野線（明野工区）　都市計画道路事業認可区間　延長L=600m　幅員W=22～27m
南海電工前線
開通　令和7年　3月　31日
開通　令和11年　3月　31日
明野北
明野南
明野東
明野東小学校
明野東三丁
明野北小学校
明野北一丁目
明野北中学校
明野中公園
明野体育館
明野保育所
明野地区公民館
明野地区老人福祉センター
明野地区保健センター
明野地区社会福祉協議会
明野地区社会福祉センター
明野地区高齢者生活福祉センター
明野地区高齢者生活福祉センター
明野地区高齢者生活