

資料14 水防警報等を行う指定河川海岸区域等

**豊後高田土木事務所管内**

1. 水位周知海岸(高潮により相当な損害が生じるおそれのある海岸)

沿岸名	区 域
豊 前 豊 後 沿 岸	豊後高田市全域の海岸

※豊前豊後沿岸:大分県中津市宇小祝から大分県大分市大字佐賀関までとする

2. 水位周知河川及び水防警報を行う指定河川海岸  
水防警報発令者:豊後高田土木事務所長

記 号	河 川 名	延 長	位 置
A-1	竹 田 川	両岸 3,200 m	豊後高田市香々地の郷倉橋から河口まで
A-2	真 玉 川	両岸 2,000 m	豊後高田南西真玉の真玉橋から河口まで
A-3	桂 川	両岸 11,800 m	豊後高田市小田原の小田原橋から河口まで
A-4	寄 藻 川	右岸 2,000 m	豊後高田市水崎の浮殿大橋上流400mから河口まで

3. 重要水防区域

記 号	河 川 名	延 長	位 置
B-1	桂 川	左岸 800 m 右岸 2,700 m	豊後高田市森から佐野まで
B-1	桂 川	両岸 800 m	豊後高田市森
B-2	寄 藻 川	右岸 400 m	豊後高田市水崎
B-3	寄 藻 川	右岸 300 m	豊後高田市水崎
B-4	真 玉 川	左岸 200 m 右岸 500 m	豊後高田市中真玉
B-5	竹 田 川	両岸 1,000 m	豊後高田市香々地

4. 水防区域

記 号	河 川 名	延 長	位 置
C-1	桂 川	右岸 1,800 m	豊後高田市美和からは永町まで
C-2	桂 川	右岸 2,800 m	豊後高田市小田原
C-3	桂 川	両岸 2,000 m	豊後高田市田染地部
C-4	桂 川	両岸 400 m	豊後高田市田染真木
C-5	桂 川	右岸 500 m	豊後高田市田染上野
C-6	田 笛 川	両岸 2,000 m	豊後高田市新地から高田
C-7	明 野 川	両岸 500 m	豊後高田市新地
C-8	御 玉 川	両岸 600 m	豊後高田市美和
C-9	石 部 川	右岸 300 m	豊後高田市新栄
C-10	広 瀬 川	両岸 1,000 m	豊後高田市呉崎
C-11	近 広 川	両岸 800 m	豊後高田市草地
C-12	都 甲 川	右岸 300 m	豊後高田市美和
C-13	都 甲 川	両岸 600 m	豊後高田市払田
C-14	都 甲 川	左岸 700 m	豊後高田市大力
C-15	赤 坂 川	右岸 200 m	豊後高田市中真玉
C-16	真 玉 川	左岸 300 m 右岸 700 m	豊後高田市中真玉
C-17	真 玉 川	両岸 600 m	豊後高田市西真玉
C-18	真 玉 川	右岸 200 m	豊後高田市城前
C-19	恵 良 川	両岸 300 m	豊後高田市中真玉
C-20	白 野 川	左岸 1,300 m	豊後高田市白野
C-21	白 野 川	左岸 500 m	豊後高田市白野
C-22	白 野 川	左岸 500 m	豊後高田市白野
C-23	北 川	両岸 200 m	豊後高田市白野
C-24	北 川	左岸 200 m 右岸 500 m	豊後高田市白野
C-25	竹 田 川	右岸 300 m	豊後高田市夷
C-26	見 目 川	両岸 500 m	豊後高田市見目

5. 重要浸水区域

記 号	河 川 名	延 長	位 置
E-1	桂 川	左岸 100 m	豊後高田市水取
E-2	寄 藻 川	右岸 700 m	豊後高田市水崎

5-1. 水位観測所設置箇所

記号	河川名	観測位置				水防団 待機水位	氾濫 注意水位	避難判断 水位	氾濫 危険水位	零点高	観測者	テレメーター 臨時観測の別	警報対象 となる河川	備考
		観測所名	郡市	町村	大字									
X1	桂川	泉橋	豊後高田市		美和	2.50	3.50	3.90	4.70	6.100	豊後高田土木	テレメーター	桂川	
X2	真玉川	千原橋	豊後高田市		中真玉	0.80	1.40	1.60	1.90	2.640	豊後高田土木	テレメーター	真玉川	
X3	竹田川	樋ノ口橋	豊後高田市		香々地	1.30	2.30	2.50	2.90	5.500	豊後高田土木	テレメーター	竹田川	
X7	寄葉川	寄葉橋	宇佐市		橋津	1.90	2.60	3.00	3.50	0.500	宇佐土木	テレメーター	寄葉川	

5-2. 危機管理型水位計設置箇所

記号	河川名	観測位置				観測者
		観測所名	郡市	町村	大字	
R1	石部川	堂之本橋	豊後高田市		玉津	豊後高田土木

6. 雨量観測局

支 部 名	観測所名	水系名	設置場所			観測者氏名	標 高	自記普通別	電 話 番 号	適 用
			郡市	町村	大字					
高田	豊後高田土木	桂川	豊後高田市		是永町	豊後高田 土木事務所職員	13.5	テレメーター 自記	(0978)-22-2285	豊後高田土木事務所
"	市役所	"	"		御玉	豊後高田市職員	20	普通	(0978)-22-3108	豊後高田市消防署
"	真玉	真玉川	"		中真玉	"	10	"	(0978)-53-5111	豊後高田市真玉庁舎
"	香々地	竹田川	"		見目	"	10	"	(0978)-54-3111	豊後高田市香々地庁舎
"	豊後高田市	桂川	"		新城	自 動		テレメーター	(0978)-22-2285	豊後高田土木事務所 (砂防課観測所)
"	真玉町	真玉川	"		城前	"		"	"	"
"	香々地町	竹田川	"		上香々地	"		"	"	"

7. 水防用備蓄資材の状況

記 号	水防倉庫名	位 置	空 俵	麻 袋	吹 (カマス)	木材等			籬 (むしろ)	鉄 線	ロ ッ プ	ス ッ プ	木 樁	鋏 (くわ)	ツ ル ハ シ	鋸 (のこぎり)	斧 (おの)	鎌 (かま)	ハ ン マ ー	照 明 具	ベ ン チ	管 理 者	鍵 保 管 者	資材充用 の 区 域	そ の 他	
						杭	板	その他																		
S1	豊後高田 土木事務所	豊後高田市 是永町		1,400		30				3	4	0	22	2	1	4	2	0	24	1	0	豊後高田 土木事務所長	総務課長	管内全域		
S2	豊後高田 市役所	豊後高田市 是永町		1,600		70				0	0	3	20	1	2	1	5	0	7	1	2	0	豊後高田市 市長	建設課長	豊後高田地区全域	
S3	香々地支所	豊後高田市 見目		900		50				0	0	2	0	2	1	0	0	0	0	3	0	豊後高田市 市長	地域総務二課長	真玉地区全域		
S4	真玉支所	豊後高田市 中真玉		1,500		400				0	0	4	0	2	1	3	1	0	1	4	1	豊後高田市 市長	地域総務一課長	香々地地区全域		

# 大分県豊後高田土木事務所管内図

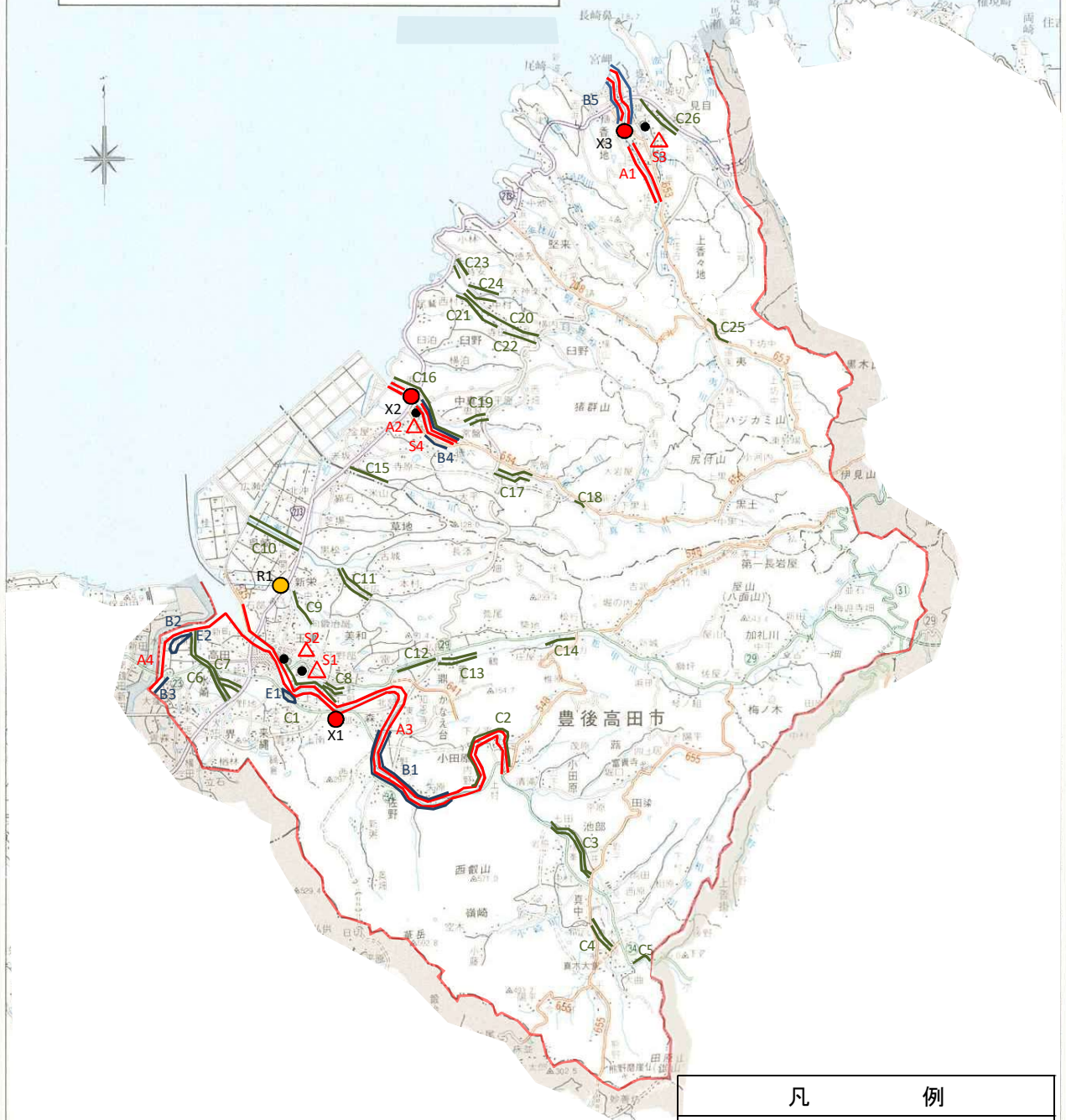

凡 例		
県 管 理 河 川		
水 防 警 報 対 象 区 間		A
重 要 水 防 区 域		B
水 防 区 域		C
重 要 浸 水 区 域		E
水 防 警 報 対 象 水 位 観 測 局		X
危 機 管 理 型 水 位 計		R
水 防 倉 庫 (国 土 交 通 省 ・ 県 ・ 市 町 村)		S
官 公 庁		

大分県豊後高田土木事務所

## 国東土木事務所管内

### 1. 水位周知海岸(高潮により相当な損害が生じるおそれのある海岸)

沿岸名	区 域
豊前豊後沿岸	国東市、姫島村全域の海岸

※豊前豊後沿岸:大分県中津市字小祝から大分県大分市大字佐賀関までとする

### 2. 水位周知河川及び水防警報を行う指定河川海岸

水防警報発令者:国東土木事務所長

記号	河川名	延 長	位 置
A-1	伊美川	左岸 2,500 m 右岸 1,700 m	左岸:国東市国見町中彼岸橋から河口まで 右岸:国東市国見町中国見大橋から河口まで
A-2	田深川	両岸 3,800 m	国東市国東町原横手川合流点から河口まで
A-3	武蔵川	左岸 3,300 m 右岸 3,300 m	左岸:国東市武蔵町成吉字荒平1089番地先から国東市武蔵町古市字藤本400番地の3地先 右岸:国東市武蔵町成吉字松久35番の5地先から国東市武蔵町糸原字川口38番地地先
A-4	安岐川	両岸 4,100 m	国東市安岐町成久の成久井堰から河口まで
A-5	荒木川	両岸 2,950 m	国東市安岐町西本の木野橋から安岐川合流点まで
A-6	吉松川	両岸 185 m	国東市安岐町瀬戸田の浦川橋から安岐川合流点まで

### 2. 重要水防区域

記号	河川名	延 長	位 置
B-1	武蔵川	左岸 1,300 m	国東市武蔵町古市三井寺上流100mから港大橋まで
B-2	武蔵川	左岸 350 m	国東市武蔵町成吉字荒平1089番地先から市道高田線の灯の本橋まで
B-3	安岐川	両岸 3,650 m	国東市安岐町成久の成久井堰から大字下原の港橋まで
B-4	吉松川	両岸 185 m	国東市安岐町瀬戸田の浦川橋から安岐川合流点まで
B-5	荒木川	両岸 2,950 m	国東市安岐町西本の木野橋から安岐川合流点まで

### 3. 水防区域

記号	河川名	延 長	位 置
C-1	竹田津川	両岸 100 m	国東市国見町竹田津
C-2	竹田津川	両岸 250 m	国東市国見町竹田津
C-3	伊美川	左岸 400 m 右岸 100 m	国東市国見町町中
C-4	伊美川	両岸 2,900 m	国東市国見町野田
C-5	伊美川	左岸 150 m	国東市国見町千燈
C-6	櫛木川	左岸 40 m 右岸 70 m	国東市国見町櫛来
C-7	櫛来港海岸	海岸 300 m	国東市国見町櫛来
C-8	岐部川	両岸 3,300 m	国東市国見町岐部
C-9	岐部港海岸	海岸 100 m	国東市国見町岐部
C-10	来浦川	左岸 2,000 m	国東市国東町来浦
C-11	富来川	左岸 1,000 m	国東市国東町大恩寺小原
C-12	田深川	両岸 250 m	国東市国東町中田
C-13	田深川	両岸 1,600 m	国東市国東町中田
C-14	横手川	左岸 1,000 m	国東市国東町原
C-15	清流川	左岸 150 m	国東市国東町小原
C-16	清流川	両岸 200 m	国東市国東町小原
C-17	内田川	両岸 250 m	国東市国東町内田
C-18	武蔵川	両岸 300 m	国東市武蔵町麻田

記号	河川名	延長	位置
C-19	吉広川	左岸 160 m 右岸 300 m	国東市武蔵町吉広
C-20	大海田川	両岸 1,050 m	国東市武蔵町糸原
C-21	古市・内田海岸	海岸 850 m	国東市武蔵町古市から内田
C-22	荒木川	両岸 5,600 m	国東市安岐町山口細ヶ谷橋から西本木野橋まで
C-23	安岐海岸	海岸 1,200 m	国東市安岐町塩屋

#### 4. 重要浸水区域

記号	河川名	延長	位置
E-1	北浦漁港海岸	背後地 0.1 ha	東国東郡姫島村字松原から字古浜
E-2	武蔵川	左岸 1,300 m	国東市武蔵町古市
E-3	吉松川	右岸 185 m	国東市安岐町瀬戸田の浦川橋から安岐川合流点まで
E-4	安岐川	左岸 350 m 右岸 130 m	国東市安岐町瀬戸田大道橋上流200mから同橋の下流150m付近まで
E-5	安岐川	左岸 350 m	国東市安岐町瀬戸田大道橋下流150m付近から中園の高原橋下流290m付近まで
E-6	安岐川	右岸 140 m	国東市安岐町中園の高原橋から下流140m付近まで
E-7	安岐川	左岸 12.5 ha	国東市安岐町馬場の権現井堰から中村橋下流40m付近まで
E-8	安岐川	左岸 0.3 ha	国東市安岐町馬場吉永橋下流90mから港橋まで
E-9	安岐川	右岸 400 m	国東市安岐町馬場の馬場橋から中村井堰まで
E-10	安岐川	右岸 35 ha	国東市安岐町馬場の中村井堰から荒木川合流点まで
E-11	荒木川	右岸 11.5 ha	国東市安岐町西本の西本井堰から塩屋の塩屋橋まで

5-1. 水位観測所設置箇所

記号	河川名	観測位置				水防団 待機水位	氾濫 注意水位	避難判断 水位	氾濫 危険水位	零点高	観測者	テレメーター 臨時観測の別	警報対象 となる河川	備考
		観測所名	郡市	町村	大字									
X1	伊美川	中須賀橋	国東市	国見町	伊美	1.90	2.50	2.90	3.40	7.323	国東土木	テレメーター	伊美川	
X2	田深川	国東橋	国東市	国東町	田深	1.50	2.20	2.70	3.20	0.404	国東土木	テレメーター	田深川	
X3	武蔵川	百全橋	国東市	武蔵町	古市	0.70	1.10	1.40	1.70	0.561	国東土木	テレメーター	武蔵川	
X4	安岐川	安岐中央大橋	国東市	安岐町	瀬戸田	1.40	2.90	4.20	4.60	6.830	国東土木	テレメーター	安岐川吉松川	
X5	荒木川	西本橋	国東市	安岐町	西本	1.10	1.60	2.20	2.70	7.714	国東土木	テレメーター	荒木川	

5-2. 危機管理型水位計設置箇所

記号	河川名	観測位置				観測者
		観測所名	郡市	町村	大字	
R1	岐部川	大日橋	国東市	国見町	岐部	国東土木
R2	吉広川	楽庭橋	国東市	武蔵町	吉広	国東土木
R3	来浦川	鶴川橋	国東市	国見町	来浦	国東土木

6. 雨量観測局

支 部 名	観測所名	水 系 名	設 置 場 所			観測者氏名	標 高	自記普通別	電 話 番 号	適 用
			郡 市	町 村	大 字					
国東	国東土木	田深川	国東市	国東	安国寺	国東土木事務所職員	9.5	テレメーター	(0978)-72-1321	国東土木事務所(砂防課観測所)
"	安岐ダム	安岐川	"	安岐	矢川	"	164	"	(0978)-66-0047	国東土木事務所
"	白木原	"	杵築市	大田	白木原	"	195	"	"	"
"	姫島村役場	追川	東国東郡	姫島	南	姫島村役場建設課職員	11	自記	(0978)-87-2283	姫島村役場
"	国見総合支所	伊美川	国東市	国見	伊美	国東市職員	18	"	(0978)-82-1114	国東市国見総合支所
"	武蔵総合支所	武蔵川	"	武蔵	古市	"	19	"	(0978)-68-1113	国東市武蔵総合支所
"	安岐総合支所	安岐川	"	安岐	中園	"	18	"	(0978)-67-1116	国東市安岐総合支所
"	国見町	伊美川	"	国見	野田	国東土木事務所職員	222	テレメーター	(0978)-72-1321	国東土木事務所(砂防課観測所)
"	国東町	田深川	"	国東	見地	"	70	"	"	"
"	武蔵町	武蔵川	"	武蔵	麻田	"	50	"	"	"
"	安岐町	安岐川	"	安岐	油留木	"	160	"	"	"
"	両子山	"	"	国東	両子	"	"	"	"	"
"	姫島村	"	東国東郡	姫島	"	"	"	"	"	"

7. 水防用備蓄資材の状況

記号	水防倉庫名	位 置	空 袋	麻 袋	吹 込 (カマス)	木 材 等			籠 (むしろ)	鉄 線	ロ ン	ス コッ プ	木 槌	鋏 (くわ)	ツルハシ	鋸 (のこぎり)	斧 (おの)	鎌 (かま)	ハンマー	照 明 具	ベ ン チ	管 理 者	鍵 保 管 者	資 材 充 用 の 区 域	そ の 他
						杭	板	その他																	
S1	国東土木事務所	国東市	10 大型土のう袋	1,700 ビニール					1		4	40	3	3	4	2	2	60	5		2	国東土木事務所長	総務課長	国東管内全域	
S2	姫島	東国東郡 姫島村		500 ビニール								10		1	2	1	1	2	2	3	1	姫島村長	建設課長	村内全域	
S3	国見	国東市 国見町		50 ビニール		0					1	10		1	3	2	2	5	2	3	1	国東市長	地域振興課長	町内全域	土のう1000袋 (製作済み)
S4	国東	国東市 国東町		1,400 ビニール		0	0				3	10	1	1	2	1	5	10	2	2	2	国東市長	総務課長	町内全域	土のう1000袋 (製作済み)
S5	武蔵	国東市 武蔵町		1,050 ビニール			0				3	3	0	4	3	0	2	4	0	7	5	国東市長	地域振興課長	町内全域	土のう1000袋 (製作済み)
S6	安岐	国東市 安岐町		400 規格 2,000 ビニール				0			2	1	0	0	0	3	9	0	0	2	0	国東市長	地域振興課長	町内全域	土のう1000袋 (製作済み)

# 国東土木事務所管内図



凡 例		
県管理河川		
水防警報対象区間		A
重要水防区域		B
水防区域		C
重要浸水区域		E
水防警報対象水位観測局		X
危機管理型水位計		R
水防倉庫(国土交通省・県・市町村)		S
官 公 庁		

大分県国東土木事務所

## 別府土木事務所管内

### 1. 水位周知海岸(高潮により相当な損害が生じるおそれのある海岸)

沿岸名	区 域
豊前豊後沿岸	杵築市、日出町、別府市全域の海岸

※豊前豊後沿岸:大分県中津市宇小祝から大分県大分市大字佐賀間までとする

### 2. 水位周知河川及び水防警報を行う指定河川海岸 水防警報発令者:別府土木事務所長

記号	河川名	延 長	位 置
A-1	八坂川	両岸 8,400 m	杵築市大字八坂の市町境界から河口まで
A-2	高山川	両岸 3,700 m	杵築市大字鴨川の溝井川合流点から河口まで
A-3	朝見川	両岸 900 m	別府市浜脇のJR日豊本線橋梁から河口まで
A-4	石丸川	両岸 1,100 m	杵築市大田石丸の野田橋から沓掛の桂川合流点まで

### 2. 重要水防区域

記号	河川名	延 長	位 置
B-1	八坂川	左岸 850 m 右岸 800 m	左岸:杵築市大字八坂の永世橋跡から大字本庄の中村橋上流100mまで 右岸:杵築市大字中の鹿倉橋から大字中の出原橋まで
B-2	高山川	左岸 1,300 m 右岸 500 m	左岸:杵築市大字大内の考高橋から大字大内の高山橋まで 右岸:杵築市大字杵築の永代橋から大字杵築の高山橋
B-3	石丸川	左岸 300 m 右岸 700 m	杵築市大田石丸

### 3. 水防区域

記号	河川名	延 長	位 置
C-1	八坂川	右岸 300 m	杵築市山香町大字倉成の竜幡橋上下流
C-2	八坂川	右岸 300 m	杵築市山香町大字野原の上下流
C-3	八坂川	左岸 400 m	杵築市山香町大字広瀬の大出橋下流
C-4	八坂川	左岸 1,700 m	杵築市山香町広瀬の丸尾川合流点から大川司橋まで
C-5	高山川	左岸 1,500 m	杵築市大字鴨川の大鴨川橋から鴨川橋まで
C-6	住吉川	両岸 600 m	杵築市大字守江の磯神橋から河口まで
C-7	江頭川	両岸 900 m	杵築市大字守江の長久橋から河口まで
C-8	今畑川	両岸 2,300 m	杵築市山香町大字小武の神社橋から八坂川合流点まで
C-9	立石川	両岸 800 m	杵築市山香町大字野原の若宮橋から山香橋まで
C-10	立石川	両岸 2,500 m	杵築市山香町大字吉野渡の山浦橋から大字立石の11号農道橋まで
C-11	御許川	両岸 800 m	杵築市山香町大字向野の農道から御許橋まで
C-12	山蔵川	両岸 2,500 m	杵築市山香町大字山浦の原橋から浦篠橋まで
C-13	別府港海岸	300 m	別府市上人ヶ浜町の別府市美術館から老人憩いの家まで
C-14	朝見川	両岸 500 m	別府市浜脇の河内川合流点から河口まで
C-15	久木野尾川	両岸 1,700 m	杵築市山香町大字久木野尾の川床橋から鶴橋まで
C-16	桂川	左岸 700 m 右岸 2,800 m	杵築市大田沓掛
C-17	桂川	右岸 300 m	杵築市大田永松
C-18	安岐川	右岸 1,700 m	杵築市大田俣水

### 4. 重要浸水区域

記号	河川名	延 長	位 置
E-1	八坂川	両岸 10,000 m	杵築市大字八坂の市町境界から河口まで
E-2	高山川	両岸 3,700 m	杵築市大字鴨川の溝井川合流点から河口まで



5-1. 水位観測所設置箇所

記号	河川名	観測所名	観測位置			水防団 待機水位	氾濫 注意水位	避難判断 水位	氾濫 危険水位	零点高	観測者	テレメーター 臨時観測の別	警報対象 となる河川	備考
			郡市	町村	大字									
X1	八坂川	八坂橋	杵築市		本庄	1.30	2.80	4.00	4.60	0.900	別府土木	テレメーター	八坂川	下流部
						1.30	1.70	2.40	2.70					上流部
X2	八坂川	大川司橋	杵築市	山香町	広瀬	1.10	2.00	2.50	3.00	50.894	別府土木	テレメーター	八坂川	
X3	高山川	宮司橋	杵築市		草場	2.10	2.40	2.40	2.80	-0.869	別府土木	テレメーター	高山川	
X4	朝見川	蓮田橋	別府市			1.10	2.20	3.10	3.40	1.980	別府土木	テレメーター	朝見川	
X5	石丸川	角石橋	杵築市	大田	石丸	0.50	1.00	1.30	1.60	132.100	別府土木	テレメーター	石丸川	

5-2. 危機管理型水位計設置箇所

記号	河川名	観測所名	観測位置			観測者
			郡市	町村	大字	
R1	江頭川	新山中橋	杵築市		守江	別府土木
R2	立石川	神湖橋	杵築市	山香町	野原	別府土木
R3	金井田川	川崎橋	日出町		川崎	別府土木
R4	高山川	永代橋	杵築市		大内	別府土木

6. 雨量観測局

支 部 名	観測所名	水 系 名	設 置 場 所			観 測 者 氏 名	標 高	自 記 普 通 別	電 話 番 号	適 用
			郡 市	町 村	大 字					
別 府	別府土木	春木川	別 府 市		鶴 見	別 府 土 木 事 務 所 職 員	80.0	テレメータ 自 記	(0977)-67-0211	別府土木事務所
"	杵 築	八坂川	杵 築 市		南 杵 築	杵 築 市 役 所 職 員	27	自 記	(0978)-62-3131	杵築市建設課
"	山 香	"	"	山 香	野 原	杵 築 市 役 所 地 域 振 興 課 職 員	96	"	(0977)-75-1111	杵築市山香振興局
"	日出町		速見郡	日 出	南 畑	自 動		テレメータ	(0977)-67-0211	国東土木事務所 (砂防課観測所)
"	山香町		杵 築 市	山 香	下	"		"	"	"
"	杵 築 市		"		大 内	"		"	"	"
"	別 府 鶴 見 岳		別 府 市		南 立 石	"		"	"	"
"	石 丸	桂 川	杵 築 市	大 田	石 丸	杵 築 市 役 所 地 域 振 興 課 職 員	150	自 記	(0978)-52-2222	杵築市大田振興局
"	大田村	"	"	"	波 多 方	自 動		テレメータ	(0977)-67-0211	別府土木事務所(砂防課観測所)

7. 水防用備蓄資材の状況

記 号	水防倉庫名	位 置	空 俵	麻 袋	臥 (カ マス)	木 材 等			籠 (む しろ)	鉄 線	ロ ー プ	ス コ ッ プ	木 柱	鍬 (く わ)	ツ ル ハ シ	籠 (の こ ぎ り)	斧 (お の )	鎌 (か ま)	ハ ン マ ー	照 明 具	ベ ン チ	管 理 者	鍵 保 管 者	資 材 充 用 の 区 域	そ の 他
						杭	板	その他																	
S1	別府土木事務所	別府市鶴見	4,800 ビニール	50		43						29	9		3	15	8	12	6		2	別府土木事務所長	総務課長	管内全域	
S2	上野口1	別府市上野口町	1,000	250							3	30		5	10	4	0	10	5		4	別府市長	道路河川課長	市内全域	
S3	上野口2	別府市上野口町	7,480					30		5	40	4		8	30	11	38	11	17	30		消防本部	警防課長	市内全域	
S4	新別府	別府市新別府		100																		別府市長	道路河川課長	市内全域	
S5	亀川東	別府市亀川東																				別府市長	下水道課長	市内全域	
S6	豊岡支所	日出町豊岡																				日出町長	日出消防団 豊岡分団長	豊岡地区	
S7	日出	日出町日出	2,400 ビニール	200							10			5	3				3	3		日出町長	総務課長	日出地区	
S8	杵築	杵築市大字掃尾	3,000									7	1	1	1	2	1	2	2		1	杵築市長	建設課長	市内全域	
S9	山香	杵築市山香町 大字野原	1,000 ビニール									1	1			1			1	1	1	杵築市長	山香振興課長	市内全域	
S10	大田	杵築市大田								2		5	3	2	2				5	3	2	杵築市長	大田振興課長	市内全域	

# 別府土木事務所管内図



凡 例	
県 管 理 河 川	
水防警報対象区間	A
重要水防区域	B
水防区域	C
重要浸水区域	E
水防警報対象水位観測局	X
危機管理型水位計	R
水防倉庫(国土交通省・県・市町村)	S
官 公 庁	●

## 大分土木事務所管内

### 1. 水位周知海岸(高潮により相当な損害が生じるおそれのある海岸)

沿岸名	区 域
豊前豊後沿岸	大分市北西側全域の海岸
豊後水道西沿岸	大分市南西側全域の海岸

※豊前豊後沿岸:大分県中津市宇小祝から大分県大分市大字佐賀関までとする

※豊後水道西沿岸:大分県大分市大字佐賀関から大分県佐伯市蒲江大字波当津浦までとする

### 2. 水位周知河川及び水防警報を行う指定河川海岸

国管理区間

水防警報発令者:国土交通省大分河川国道事務所長

記号	河川名	延 長	位 置
1	大分川	左岸 17,750 m 右岸 18,250 m	大分県由布市挾間町下市277番地の1地先の国道橋から海まで
2	賀来川	左岸 2,200 m 右岸 2,100 m	大分市大字宮苑字中村331番地先の宮苑井堰下流端から幹川合流点まで
3	七瀬川	左岸 6,600 m 右岸 7,500 m	大分市大字廻栖野2669番地の2地先の旧田吹橋から幹川合流点まで
4	大野川	左岸 20,100 m 右岸 19,500 m	左岸:大分市大字竹中宇小屋4969番の6地先から海まで 右岸:大分市大字上戸次宇塩木3865番地先から海まで
5	乙津川	左岸 11,300 m 右岸 11,100 m	幹川分流点から海まで
6	判田川	左岸 1,320 m 右岸 1,250 m	大分市大字中判田宇一丁田1478番の2地先の国道橋から大野川の合流点まで
7	立小野川	左岸 220 m 右岸 200 m	大分市大字下判田宇屋敷田3942番の8地先の国道橋から判田川の合流点まで

県管理区間

水防警報発令者:大分土木事務所長

記号	河川名	延 長	位 置
A-1	大分川	左岸 700 m 右岸 1,000 m	左岸:由布市挾間町挾間の天神橋から大字挾間の黒川合流点まで 右岸:由布市挾間町鬼崎から大字鬼崎の山王川合流点まで
A-4	大分川	両岸 4,700 m	由布市湯布院町川北の福万川合流点から大字川上の沈橋まで
A-4	旧大分川	両岸 100 m	由布市湯布院町川上の大分川合流点から上流100mの区間
A-2	米良川	両岸 1,000 m	大分市大字津守のJR豊肥線鉄橋から大字津守の大分川合流点まで
A-3	平川	両岸 200 m	由布市湯布院町川西の桑屋橋から大字川西の大分川合流点まで
A-3	小槐木川	両岸 150 m	由布市湯布院町川西の個人橋から大字川北の平川合流点まで
A-4	宮川	左岸 1,000 m 右岸 1,300 m	由布市湯布院町川上のJR久大線鉄橋から大字川北の大分川合流点まで
A-5	尼ヶ瀬川	両岸 1,700 m	大分市大字荏隈から大字荏隈の大分川合流点まで
A-6	七瀬川	両岸 700 m	大分市大字野津原の舟平橋から一ノ瀬橋の上流100mの区間
A-7	大野川	左岸 800 m 右岸 2,500 m	左岸:大分市大字端登の筒井橋上下流800mの区間 右岸:大分市大字上戸次から大字上戸次の吉野川合流点まで
A-8	北鼻川	両岸 900 m	大分市大字松岡から大字毛井の乙津川合流点まで
A-9	戸次古川	両岸 1,500 m	大分市大字下戸次の湯ノ谷橋から大字下戸次の大野川合流点まで
A-10	河原内川	左岸 1,100 m 右岸 1,600 m	左岸:大分市大字竹中の新竹中橋下流100mの地点から大字竹中の瓜生橋まで 右岸:大分市大字竹中の新竹中橋から大字端登まで
A-11	祓川	両岸 1,400 m	大分市大字八幡八幡橋から下八幡橋の上流100mの区間まで
A-12	住吉川	両岸 4,600 m	大分市大字三芳から大字弁天の河口まで
A-13	原川	両岸 2,600 m	大分市大字小池原の池平橋から河口まで
A-13	今堤川	両岸 1,100 m	大分市大字千歳の今堤橋から大字三川下の原川合流点まで
A-14	丹生川	両岸 1,900 m	大分市大字里の新常盤橋から河口まで
A-15	尾田川	右岸 1,900 m	大分市大字木田字塚から大字里の丹生川合流点まで
A-16	屋山川	左岸 850 m 右岸 350 m	左岸:大分市大字屋山の屋山橋から大字屋山の屋山橋まで 右岸:大分市大字屋山の村中橋から大字屋山の屋山橋まで
A-17	小猫川	両岸 4,200 m	大分市大字木佐上の大原橋から河口まで
A-18	志生木川	両岸 1,600 m	大分市大字志生木あそだ橋から江ノ脇橋まで
A-19	大分川	左岸 550 m 右岸 400 m	左岸:由布市庄内町東長室の小野屋大橋下流200mから西長室の新竜橋上流50mまで 右岸:由布市庄内町大龍の小野屋大橋から大龍の新竜橋上流100mまで

## 2. 重要水防区域

記号	河川名	延長	位置
B-1	米良川	左岸 1,000 m 右岸 1,000 m	大分市大字津守
B-2	大野川	左岸 800 m	大分市大字端登
B-3	祓川	両岸 1,400 m	大分市大字八幡八幡橋から下八幡橋の上流100mの間まで
B-4	大分川	両岸 4,700 m	由布市湯布院町川北から川上まで
	大分川	右岸 500 m	由布市挾間町鬼崎の同尻橋
B-5	平川	両岸 300 m	由布市湯布院町川西
	小槐木川	両岸 150 m	由布市湯布院町川西
	宮川	両岸 1,300 m	由布市湯布院町川北
B-6	尼ヶ瀬川	両岸 200 m	大分市大字荏隈
B-7	七瀬川	両岸 700 m	大分市大字野津原
B-8	北鼻川	両岸 900 m	大分市大字毛井
B-9	今堤川	両岸 250 m	大分市大字千歳
B-10	大分川	左岸 550 m 右岸 400 m	左岸: 由布市庄内町東長宝の小野屋大橋下流200mから西長宝の新竜橋上流50mまで 右岸: 由布市庄内町大龍の小野屋大橋から大龍の新竜橋上流100mまで

## 3. 水防区域

記号	河川名	延長	位置
C-1	清水川	両岸 300 m	大分市大字毛井
C-2	戸次古川	右岸 900 m	大分市大字中戸次
C-3	佐野川	右岸 400 m	大分市大字佐野
C-4	花合野川	両岸 650 m	由布市湯布院町湯の平
C-5	河原内川	左岸 200 m 右岸 450 m	大分市大字竹中
C-6	住吉川	両岸 400 m	大分市大字新川
C-7	原川	両岸 1,100 m	大分市大字向原
C-8	今堤川	両岸 1,000 m	大分市大字皆春
C-9	丹生川	両岸 1,100 m	大分市大字里
C-10	屋山川	両岸 700 m	大分市大字屋山
C-11	大谷川	両岸 1,850 m	大分市大字宮河内
C-12	黒川	両岸 350 m	由布市挾間町挾間
C-13	志生木川	両岸 600 m	大分市大字志生木あそだ橋から柿木橋まで
C-14	小貓川	両岸 900 m	大分市大字木佐上大原橋から新今治橋まで
C-15	轟川	両岸 500 m	大分市大字木佐上木佐上大前橋から小貓川合流点まで
C-16	赤井川	両岸 800 m	大分市大字木佐上木佐上神社から小貓川合流点まで

## 4. 重要浸水区域

記号	河川名	延長	位置
E-1	尼ヶ瀬川	両岸 400 m	大分市大字尼ヶ瀬
E-2	祓川	両岸 900 m	大分市大字八幡
E-3	住吉川	両岸 1,100 m	大分市中島三丁目から下流
E-4	住吉川	両岸 1,400 m	大分市田室町、大道町
E-5	大谷川	両岸 350 m	大分市大字宮河内
E-6	北鼻川	両岸 900 m	大分市毛井、松岡
E-7	米良川	両岸 1,100 m	大分市大字津守、片島
E-8	戸次古川	両岸 900 m	大分市大字下戸次、中戸次
E-9	本田川	右岸 400 m	大分市大字東上野
E-10	湊川	両岸 500 m	大分市大字本神崎字河内地区

## 大分川水系(国管理区間)水防警報連絡系統図

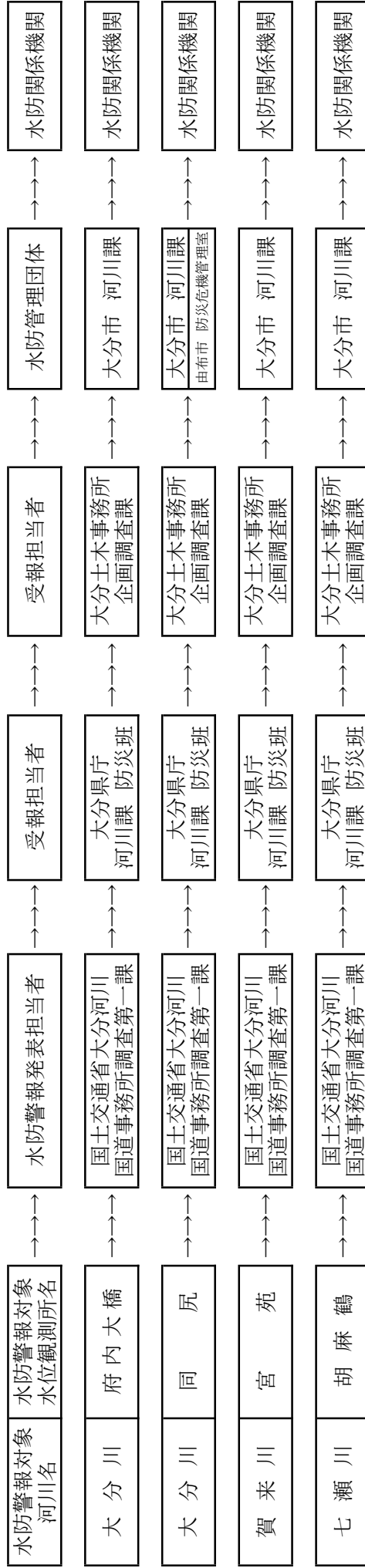

## 大野川水系(国管理区間)水防警報連絡系統図

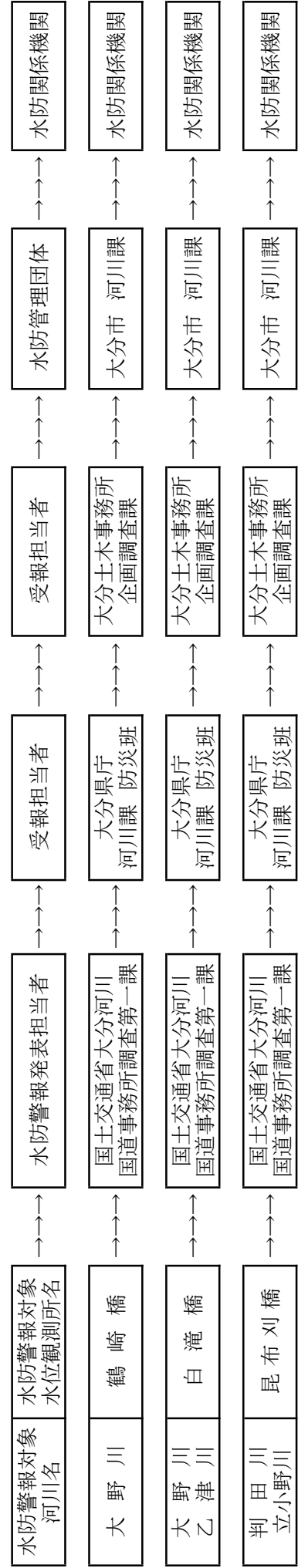

5-1. 水位観測所設置箇所

記号	河川名	観測位置				水防団 待機水位	氾濫 注意水位	避難判断 水位	氾濫 危険水位	零点高	観測者	テレメーター 臨時観測の別	警報対象 となる河川	備考
		観測所名	郡市	町村	大字									
XK1	大分川	同尻	由布市	挾間町	鬼崎	3.20	3.80	4.40	4.80	32.946	(国)大分河川国道	テレメーター	大分川 (七瀬川合流点 から上流区間)	(国)大分河川国道同尻観測 所のデータを利用
X1	大分川	御幸橋	由布市	湯布院町	川南	0.50	0.90	1.40	1.60	450.473	大分土木	テレメーター	大分川	
X2	尼ヶ瀬川	尼ヶ瀬橋門	大分市		荏隈	1.00	2.10	2.40	3.30	-	大分土木	テレメーター	尼ヶ瀬川	
X3	大野川	筒井大橋	大分市		上戸次	3.40	7.20	10.90	12.10	10.000	大分土木	テレメーター	大野川	
X4	七瀬川	一ノ瀬橋	大分市		野津原	1.20	1.80	2.10	2.70	36.296	大分土木	テレメーター	七瀬川	
X5	河原内川	瓜生橋	大分市		竹中	0.90	1.60	2.00	2.30	20.658	大分土木	テレメーター	河原内川	
X6	祓川	祓川	大分市		八幡	0.60	1.00	1.40	1.70	6.410	大分土木	テレメーター	祓川	東八幡1号橋の30m上流右岸
X7	大分川・平川合流点	大分川・平川	由布市	湯布院町		1.80	3.30	4.00	4.80	439.830	大分土木	テレメーター	大分川・平川	
X8	米良川	木の元橋	大分市		片島	1.70	2.60	3.20	3.80	13.420	大分土木	テレメーター	米良川	
X9	北鼻川	大堀橋門	大分市		毛井	3.70	4.60	5.00	5.60	-	大分土木	テレメーター	北鼻川	
X10	戸次古川	静橋	大分市		下戸次	0.30	1.80	2.30	3.40	5.688	大分土木	テレメーター	戸次古川	
X11	住吉川	西田室橋	大分市		駄原	1.50	1.80	1.80	2.50	0.990	大分土木	テレメーター	住吉川	
X12	今堤川・原川	日岡橋	大分市		高松東	2.30	2.80	3.10	3.20	-0.500	大分土木	テレメーター	今堤川・原川	
X13	丹生川	川田橋	大分市		里	1.80	3.10	3.80	4.50	0.000	大分土木	テレメーター	丹生川	
X14	屋山川	屋山橋	大分市		屋山	1.10	1.20	1.20	1.40	11.990	大分土木	テレメーター	屋山川	
X15	尾田川	宮崎橋	大分市		市尾	1.60	2.10	2.70	3.50	1.830	大分土木	テレメーター	尾田川	
X16	宮川	宮川橋	由布市	湯布院町	川北	1.50	1.80	2.20	2.70	446.070	大分土木	テレメーター	宮川	
X17	小猫川	桜橋	大分市		本神崎	0.80	2.00	2.30	2.60	3.447	大分土木	テレメーター	小猫川志生木川	
X18	志生木川	十谷橋	大分市		志生木	1.00	1.30	1.70	1.80	17.950	大分土木	テレメーター	志生木川	
X19	大分川	碩南大橋	由布市	庄内町	小野屋	3.10	4.50	4.70	5.40	85.820	大分土木	テレメーター	大分川	
XK2	大分川	府内大橋	大分市		光吉	3.30	3.90	6.60	7.00	1.864	(国)大分河川国道	テレメーター	河口から七瀬川合流	(国)大分河川国道設置済
XK4	七瀬川	胡麻鶴	大分市		廻橋野	2.00	2.80	4.20	4.70	20.110	(国)大分河川国道	テレメーター	七瀬川	(国)大分河川国道設置済
XK5	大野川	鶴崎橋	大分市		志村	3.00	3.80	-	-	-1.021	(国)大分河川国道	テレメーター	河口から乙津川合流	(国)大分河川国道設置済
XK6	大野川	白滝橋	大分市		中戸次	4.30	5.40	7.40	8.60	4.941	(国)大分河川国道	テレメーター	流点から河原内川合	(国)大分河川国道設置済
XK7	賀来川	宮苑	大分市		宮苑	1.90	2.50	2.70	3.20	15.810	(国)大分河川国道	テレメーター	賀来川	(国)大分河川国道設置済
XK8	判田川	昆布刈橋	大分市		中判田	1.70	2.40	-	-	14.513	(国)大分河川国道	テレメーター	判田川立小野川	

5-2. 危機管理型水位計設置箇所

記号	河川名	観測位置				観測者
		観測所名	郡市	町村	大字	
R1	本田川	第2細橋	大分市		細	大分土木
R2	大谷川	大谷2号橋	大分市		宮河内	大分土木
R3	宮谷川	宮谷橋	大分市		宮河内	大分土木
R4	吉野川	八坂橋	大分市		辻	大分土木
R5	黒川	黒川橋	由布市	挾間町	挾間	大分土木
R6	白滝川	倉谷橋	由布市	湯布院町	川上	大分土木
RK1	大分川	天神橋	由布市	挾間町	鬼崎	(国)大分河川国道
RK2	大分川	国分橋	大分市		国分	(国)大分河川国道
RK3	大分川	七瀬大橋	大分市		桑本	(国)大分河川国道
RK4	賀来川	由布川橋	大分市		東院	(国)大分河川国道
RK5	大野川	舟本大橋	大分市		舟本	(国)大分河川国道
RK6	大野川	海原水位観測所	大分市		海原	(国)大分河川国道

6. 雨量観測局

支 部 名	観測所名	水 系 名	設 置 場 所			観 測 者 氏 名	標 高	自 記 普 通 別	電 話 番 号	適 用
			郡 市	町 村	大 字					
大分	大分土木	大分川	大分市		向原西	大分土木 事務所職員	6.0	テレメータ 自記	(097)-558-2141~5	大分土木事務所
"	"	"	"		荷揚	大分市役所 河川課職員	47	"	(097)-534-6111	大分市役所
"	野津原	"	"		野津原	大分市役所職員	50	"	(097)-588-1111	大分市役所野津原支所
"	挾間	"	由布市		挾間	由布市役所職員	52	"	(097)-583-1111	由布市役所挾間庁舎
"	庄内	"	"		柿原	"	150	"	(097)-582-1111	由布市役所庄内庁舎
"	由布院	"	"		川上	"	450	"	(0977)-84-3111	由布市役所湯布院庁舎
"	明野野中公園	"	大分市		明野	大分土木 事務所職員	75	テレメータ	(097)-558-2141~5	大分土木事務所(砂防課観測所)
"	平	"	由布市		川南	"	450	"	"	"
"	庄 内運動公園	"	"		大龍	"	185	"	"	"
"	今市	"	"		今市	"	470	"	"	"
"	谷中村	"	"		小野	"	140	"	"	"
"	志生木	志生木川	大分市		志生木	"	"	"	"	"

7. 水防用備蓄資材の状況

記 号	水防倉庫名	位 置	空 積	麻 袋	吹 (カマス)	木材等			錠 (むしろ)	鉄 線	口 縄	ス コップ	木 槌	鋸 (くわ)	ツ ル ハシ	鋸 (のこぎり)	斧 (おの)	鎌 (かま)	ハン マ	照 明 具	ベ ン チ	管 理 者	鍵 保 管 者	資材充用の区域	そ の 他	
						杭	板	その他																		
S1	大分市役所	大分市弁天	6,000			木 210 鉄 90			5	130 kg	50m 18巻	100m 15巻	42	8	20	10	20	10	50	11	20	10	大分市長	河川・みなと振興課	大分市 全域	救命胴衣15
S2	賀 来	大分市森の木	2,300			木 38 鉄 10			4	42 kg	50m 2巻	100m 11巻	15	5	7	4	5	8	5	4	3	7	大分市長	河川・みなと振興課	賀来地区	
S3	種 田 支 所	大分市田原	2,800			木 58 鉄 20			4	62 kg	50m 5巻	100m 6巻	40	6	10	5	6	10	20	4	3	7	大分市長	支所長	種田一円	
S4	東 種 田	大分市田尻	1,800			木 39 鉄 10			4	42 kg	50m 2巻	100m 12巻	15	5	7	5	5	8	9	4	3	7	大分市長	河川・みなと振興課	東種田地区	
S5	国 土 交 通 省 大分維持出張所	大分市古国府	100										5			1	2	2	5	2			大分維持 出張所長	大分維持 出張所長	大分地区	
S7	国 土 交 通 省 大分出張所	大分市岩田町 1丁目	2,000										31	9		1	2	4	12				大分 出張所長	大分 出張所長	大分地区	
S8	大分土木事務所	大分市向原西 1-4-2	6,949 袋			185				2巻	90巻		88	2	4	22	7	2	40	1	2	2	大分土木 事務所長	総務課長	管内全域	ハンゴ
S9	大 南 支 所	大分市中戸次	1,300			木 20 鉄 20			4	12 kg	50m 2巻	100m 14巻	10	4	7	5	4	6	10	4	3	7	大分市長	支所長	大南一円	
S11	鶴 崎 支 所	大分市東鶴崎	1,200			木 12 鉄 15			4	12 kg	50m 2巻	100m 11巻	10	4	6	4	4	6	5	3	3	7	大分市長	支所長	鶴崎一円	
S13	国 土 交 通 省 大分出張所	大分市志村	2100										31	9				5	6	4			大野川出張所	大野川出張所長	管内全域	
S15	大 在 支 所	大分市横田	1,000			木 20 鉄 10			4	12 kg	50m 2巻	100m 11巻	10	4	4	3	4	6	5	3	3	7	大分市長	支所長	大在一円	
S16	坂ノ市支所	大分市坂ノ市南	1,200			木 20 鉄 10			4	12 kg	50m 2巻	100m 13巻	10	4	4	3	4	6	5	3	3	7	大分市長	支所長	坂ノ市一円	
S17	由布市役所 湯布院庁舎	由布市川上	2,200							1	2	20m 6巻	5	4	2	2	1	5	2	3	6	5	由布市長	地域振興課長	町内全域	救命胴衣15
S18	由布市役所 庄内庁舎	由布市庄内町 柿原	2,000								5	20m 6巻	5	4		2	2	5	2	1	6	6	由布市長	地域振興課長	町内全域	救命胴衣15
S19	由布市役所 挾間庁舎	由布市向原	2,600							200 番線	2	20m 6巻	5	4	5	2	1	4	2	2	6	4	由布市長	地域振興課長	町内全域	救命胴衣15
S20	野 津 原 支 所	大分市 野津原	600			木 30 鉄 10			4	12 kg	50m 2巻	100m 12巻	10	3	4	3	4	6	5	3	3	7	大分市長	支所長	野津原一円	
S21	佐 賀 関 支 所	大分市 関	400			木 10 鉄 10			4	12 kg	50m 2巻	100m 13巻	10	3	4	3	4	6	5	3	3	7	大分市長	支所長	佐賀関一円	
S22	大野川河川防災 センター	大分市丸亀	8,000			木 517 鉄 760			7	110 kg	50m 4巻	100m 12巻	-	-	28	8	8	14	35	-	8	7	大分市長	河川・みなと振興課	大野川流域	一輪車27 救命胴衣5 救命浮輪9

大分土木事務所管内図

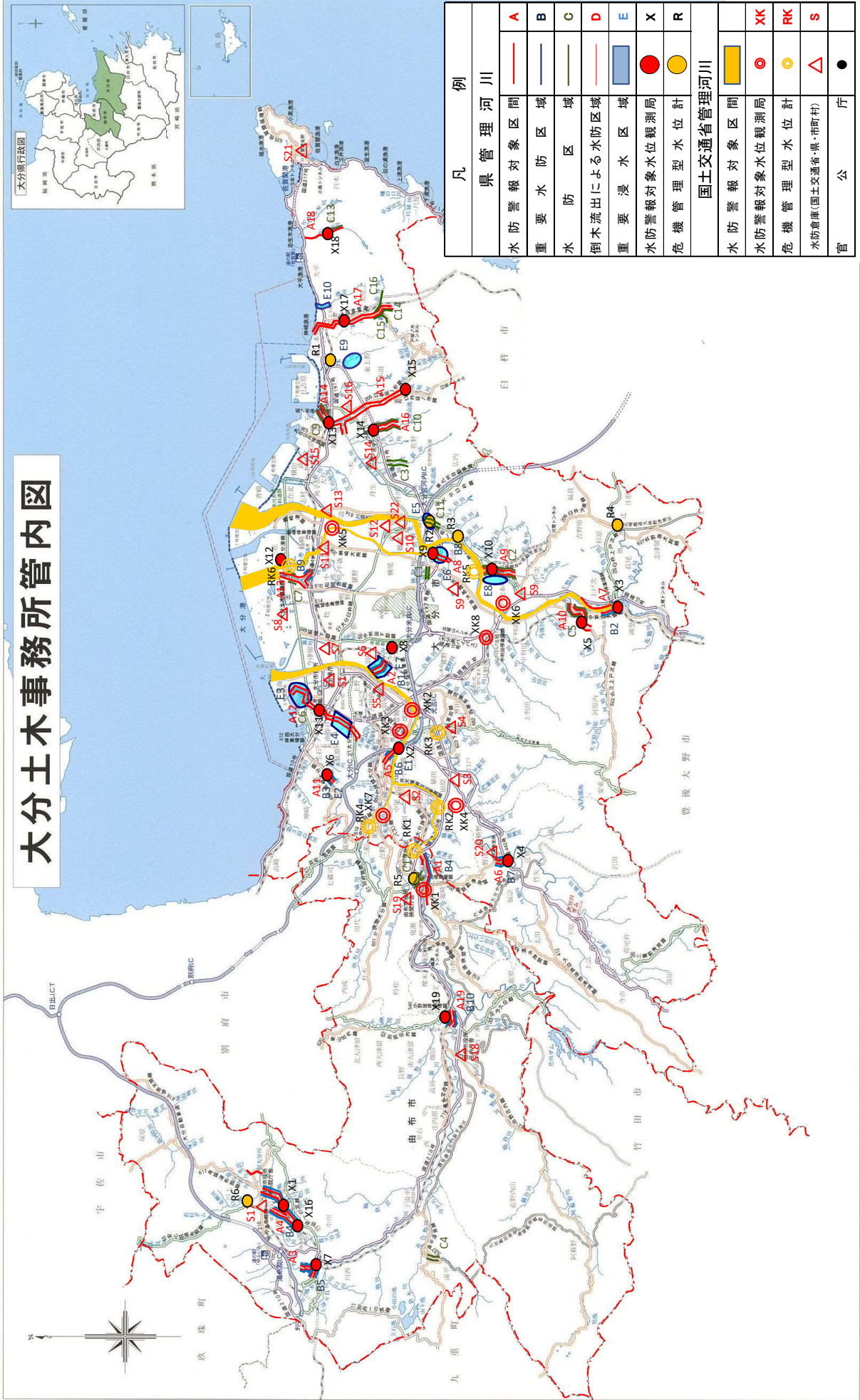

凡 例	
県管理河川	—
水防警報対象区間	A
重要水防区域	B
水防区域	C
倒木流出による水防区域	D
重要浸水区域	E
水防警報対象水位観測局	X
危機管理型水位計	R
国土交通省管理河川	
水防警報対象区間	XK
水防警報対象水位観測局	RK
危機管理型水位計	S
水防倉庫(国土交通省・県・市町村)	官
公	公
庁	庁



## 臼杵土木事務所管内

### 1. 水位周知海岸(高潮により相当な損害が生じるおそれのある海岸)

沿岸名	区	域
豊後水道西沿岸	臼杵市、津久見市全域の海岸	

※豊後水道西沿岸:大分県大分市大字佐賀関から大分県佐伯市蒲江大字波当津浦までとする

### 2. 水位周知河川及び水防警報を行う指定河川海岸

水防警報発令者:臼杵土木事務所長

記号	河川名	延長	位置
A-1	熊崎川	両岸 4,300 m	臼杵市大字藤河内 新大坪橋から河口まで
A-2	末広川	両岸 4,200 m	臼杵市大字末広 大將軍橋から河口まで
A-3	臼杵川	両岸 8,450 m	臼杵市大字野田 南中学校橋から河口まで
A-4	温井川	両岸 1,000 m	臼杵市大字野田から臼杵川合流点まで
A-5	田井ヶ迫川	両岸 1,200 m	臼杵市大字野田 野田4号橋から臼杵川合流点まで
A-6	左津留川	両岸 900 m	臼杵市大字左津留から臼杵川合流点まで
A-7	海添川	両岸 1,800 m	臼杵市大字北海添 たたら川合流点から河口まで
A-8	青江川	両岸 3,000 m	津久見市大字上青江堰籠一赤木橋から河口まで
A-9	津久見川	両岸 1,300 m	津久見市上宮本町 中田橋から河口まで
A-10	佐志生川	両岸 1,700 m	臼杵市大字佐志生 善五郎橋から河口まで

### 2. 重要水防区域

記号	河川名	延長	位置
B-1	熊崎川	両岸 2,800 m	臼杵市大字稲田 堂籠橋から河口まで
B-2	海添川	両岸 1,800 m	臼杵市大字海添 たたら川合流点から河口まで
B-3	青江川	両岸 1,500 m	津久見市大字下青江 道尾橋から桜ヶ瀬橋まで
B-4	津久見川	両岸 2,000 m	津久見市大字津久見 万年橋から津久見川橋まで
B-5	彦の内川	両岸 1,800 m	津久見市大字津久見 彦原橋から津久見川合流点まで
B-6	佐志生川	両岸 1,000 m	臼杵市大字佐志生 目明橋から河口まで
B-7	末広川	両岸 1,800 m	臼杵市大字末広 久保田橋から末広橋まで
B-8	田井ヶ迫川	両岸 600 m	臼杵市大字野田 野田4号橋から一木橋まで
B-9	左津留川	両岸 400 m	臼杵市大字搔懐 臼杵南小学校から臼杵川合流点まで
B-10	温井川	両岸 1,000 m	臼杵市大字野田から臼杵川合流点まで

### 3. 水防区域

記号	河川名	延長	位置
C-1	下ノ江川	両岸 1,600 m	臼杵市大字下ノ江 鉄道橋から下ノ江橋まで
C-2	青江川	両岸 1,400 m	津久見市大字上青江 岩屋口橋から道尾橋まで
C-3	徳浦川	両岸 500 m	津久見市大字徳浦 寺河内橋から朝日橋まで
C-4	堅浦川	両岸 500 m	津久見市大字堅浦 旧長寿園前から堅浦橋まで
C-5	千怒川	両岸 450 m	津久見市大字千怒 新開橋から山田橋まで
C-6	吉田川	両岸 1,500 m	臼杵市野津町大字吉田

### 4. 重要浸水区域

記号	河川名	延長	位置
E-1	青江川	両岸 2,900 m	津久見市大字上青江 岩屋口橋から桜ヶ瀬橋まで
E-2	津久見川	両岸 2,000 m	津久見市大字津久見 万年橋から津久見川橋まで
E-3	彦の内川	両岸 1,800 m	津久見市大字津久見 彦原橋から津久見川合流点まで
E-4	徳浦川	両岸 500 m	津久見市大字徳浦 寺河内橋から朝日橋まで
E-5	堅浦川	両岸 500 m	津久見市大字堅浦 旧長寿園前から堅浦橋まで
E-6	左津留川	両岸 400 m	臼杵市大字搔懐 臼杵南小学校から臼杵川合流点まで
E-7	佐志生川	両岸 1,000 m	臼杵市大字佐志生 目明橋から河口まで
E-8	下ノ江川	両岸 1,600 m	臼杵市大字下ノ江 鉄道橋から下ノ江橋まで
E-9	海添川	両岸 1,000 m	臼杵市大字海添 たたら川合流点から清流橋まで
E-10	臼杵川	両岸 5,800 m	臼杵市大字武山 大工川合流点から荒田橋まで

5-1. 水位観測所設置箇所

記号	河川名	観測位置				水防団 待機水位	氾濫 注意水位	避難判断 水位	氾濫 危険水位	零点高	観測者	テレメーター 臨時観測の別	警報対象 となる河川	備考
		観測所名	郡市	町村	大字									
X1	白杵川	万里橋	白杵市		市浜	3.10	3.30	3.50	3.60	-1.767	白杵土木	テレメーター	白杵川・ 田井ヶ追川	
X3	津久見川	下岩屋橋	津久見市		津久見浦	0.90	1.50	1.50	2.20	0.410	白杵土木	テレメーター	津久見川	
X4	末広川	黒丸橋	白杵市		末広	1.60	2.50	3.00	3.50	1.898	白杵土木	テレメーター	末広川	
X5	熊崎川	堂篋橋	白杵市		稲田	0.80	1.20	1.50	1.90	2.964	白杵土木	テレメーター	熊崎川	
X6	佐志生川	山崎橋	白杵市		佐志生	0.90	1.50	1.70	2.00	3.800	白杵土木	テレメーター	佐志生川	
X7	海添川	竹尾橋	白杵市		海添	1.30	1.90	2.10	2.20	1.400	白杵土木	テレメーター	海添川	
X8	青江川	桜ヶ瀬橋	津久見市		下青江	2.60	3.70	4.10	4.40	-0.050	白杵土木	テレメーター	青江川	
X9	温井川	福良1号橋	白杵市		野田	1.30	1.90	2.30	2.70	-0.076	白杵土木	テレメーター	温井川	
X10	佐津留川	南津留 小学校橋	白杵市		左津留	1.30	2.30	2.80	3.10	6.848	白杵土木	テレメーター	佐津留川	

5-2. 危機管理型水位計設置箇所

記号	河川名	観測位置				観測者
		観測所名	郡市	町村	大字	
R1	有屋川	桑原橋	白杵市		佐志生	白杵土木
R2	海添川	坂本橋	白杵市		南海添	白杵土木
R3	堅浦川	中村橋	津久見市		堅浦	白杵土木
R4	徳浦川	徳浦橋	津久見市		徳浦本町	白杵土木
R5	彦の内川	第2路木橋	津久見市		津久見	白杵土木

6. 雨量観測局

支 部 名	観測所名	水系名	設置場所			観測者氏名	標 高	自記普通別	電 話 番 号	適 用
			郡 市	町 村	大 字					
白 杵	白杵土木	白杵川	白杵市		白 杵	白杵土木 事務所職員	11.2	テレメーター 自 記	(0972)-63-4136	白杵土木事務所
〃	津久見	青江川	津久見市		上青江	〃	80	テレメーター	(0972)-82-1101	青江ダム管理事務所
〃	野 田	白杵川	白杵市		野 田	〃	10	〃	(0972)-63-4136	白杵土木事務所 (砂防課観測所)
〃	福 山	津久見川	津久見市		津久見	〃	260	〃	〃	〃
〃	再進峠	末広川	白杵市		岳 川	〃	518	〃		再進中継所 (防災危機管理課観測)
〃	野津町	野津川	白杵市	野津町	泊	〃	330	〃	(0972)-63-4136	白杵土木事務所 (砂防課観測所)
〃	野津ダム	野津川	白杵市	野津町	垣河内	〃	250	〃	(0974)-22-1057	野津ダム管理事務所

7. 水防用備蓄資材の状況

記 号	水防倉庫名	位 置	空 俵	麻 袋	吹 (カマス)	木材等			籠 (むしろ)	鉄 線	ロ ッ プ	ス ッ プ	木 樁	鍬 (くわ)	ツ ル ハ シ	鍬 (のこぎり)	斧 (おの)	鎌 (かま)	ハ ン マ ー	照 明 具	ベ ン チ	管 理 者	鍵 保 管 者	資材充用の区域	そ の 他
						杭	板	その他																	
S1	白杵市役所	白杵市 州 崎	2,500 ビニール							10	20	44	5	15	10	10		50	10	10		白杵市長	総務課長	旧市内全域	
S2	白 杵 土木事務所	白杵市 州 崎	12,200 ビニール			19				45		40	1	2	4	0	1	0	1	2	0	白杵土木 事務所長	総務課長	管内全域	大型土のう42袋
S3	津久見市 消防署	津久見市 大字上青江 3671-1	18,950 ビニール			30					44	143	30	1	20	100	5	3	23	2	1	津久見市長	総務課長	津久見市全域	
S4	白 杵 市 野津庁舎	白 杵 市 野 津 町 野 津 市	500								2	6	1			1		3	1	5	0	白杵市長	総務課長	旧町内全域	

臼杵土木事務所管内図

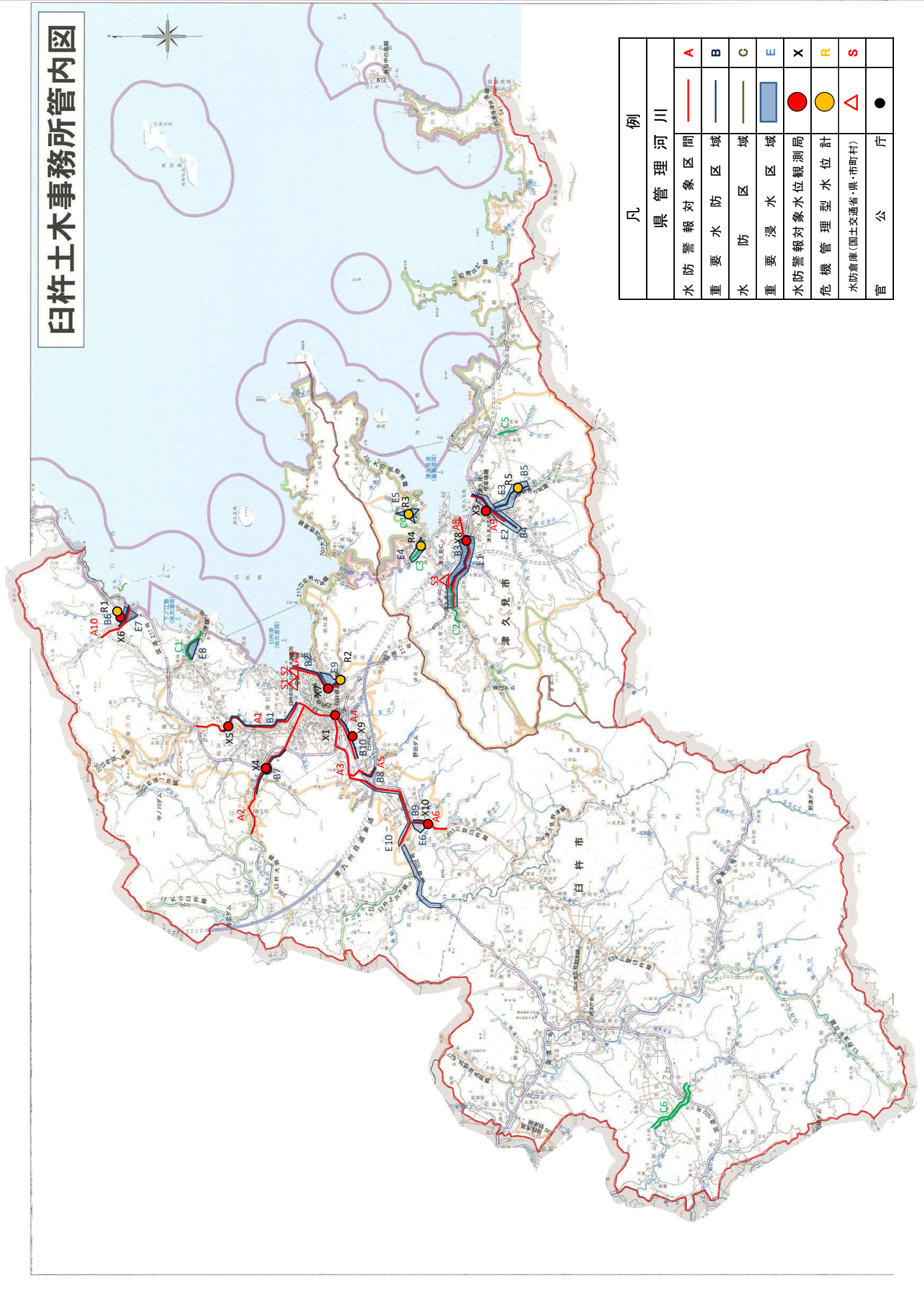

凡例	
県管理河川	
水防警報対象区間	A
重要水防区域	B
水防区域	C
重要浸水区域	E
水防警報対象水位観測局	X
危機管理型水位計	R
水防倉庫(国土交通省・県・市町村)	S
官公庁	●

## 佐伯土木事務所管内

## 1. 水位周知海岸(高潮により相当な損害が生じるおそれのある海岸)

沿岸名	区	域
豊後水道西沿岸	佐伯市全域の海岸	

※豊後水道西沿岸:大分県大分市大字佐賀関から大分県佐伯市蒲江大字波当津浦までとする

## 2. 水位周知河川及び水防警報を行う指定河川海岸

国管理区間

水防警報発令者:国土交通省佐伯河川国道事務所長

記号	河川名	延長	位置
1	番匠川 幹川	両岸 19,000 m	左岸:佐伯市本匠大字波寄字川平1988番1地先の取水堰下流端から海まで 右岸:佐伯市木匠大字波寄字カジヤ1251番地先の取水堰下流端から海まで
2	堅田川	両岸 2,500 m	左岸:佐伯市大字長良字後田7番1地先から幹川合流点まで 右岸:佐伯市大字長良字脇野内2470番地先から幹川合流点まで
3	井崎川	両岸 3,600 m	左岸:佐伯市弥生大字大坂本字小浪1216番2地先から幹川合流点まで 右岸:佐伯市弥生大字大坂本字ケゴヤ2363番1地先から幹川合流点まで
4	久留須川	両岸 8,700 m	佐伯市直川大字上直見字沖ノツル1729番1地先の国道橋下流端から幹川合流点まで

県管理区間

水防警報発令者:佐伯土木事務所長

記号	河川名	延長	位置
A-1	堅田川	両岸 9,500 m	佐伯市大字青山山口川合流点から佐伯市大字長良大越川合流点まで
A-2	山口川	両岸 1,600 m	堅田川合流点から山口地区まで
A-3	床木川	両岸 4,700 m	佐伯市弥生大字床木から大字大坂本の井崎川合流点まで
A-4	久留須川	両岸 9,000 m	佐伯市直川大字仁田原から大字上直見の間庭橋まで
A-5	門前川	両岸 2,700 m	佐伯市大字上岡字道橋角木橋から佐伯市鶴岡町2丁目国道橋聖橋まで
A-6	市園川	左岸 1,100 m 右岸 1,700 m	左岸:佐伯市宇目大字千束字柿木3018-2地先から字淵上2717-4地先まで 右岸:佐伯市宇目大字千束ワラビノ3144-1地先から字向前田654-4地先まで
A-7	炭崎川	両岸 300 m	佐伯市弥生大字門田

## 2. 重要水防区域

記号	河川名	延長	位置
B-1	佐伯湾	250 m	佐伯市大字葛
B-2	山口川	左岸 400 m	佐伯市大字青山堅田川合流点から佐伯市大字青山山口地区まで
B-3	久留須川	左岸 600 m 右岸 500 m	佐伯市直川大字二田原312から同235まで
B-4	門前川	両岸 200 m	佐伯市大字鶴望(脇地区)
B-5	市園川	左岸 1,300 m 右岸 2,000 m	佐伯市宇目大字千束3018-2地先から大字塩見園30地先
B-6	炭崎川	両岸 300 m	佐伯市弥生大字門田

## 3. 水防区域

記号	河川名	延長	位置
C-1	河内川	両岸 200 m	佐伯市大字戸穴字河内
C-2	稲垣川	両岸 500 m	佐伯市大字稲垣字稲垣
C-3	池田川	両岸 1,100 m	佐伯市大字池田下久部水門から上久部公民館まで
C-4	最勝海海岸	800 m	佐伯市上浦最勝海浦3549-1から3463-2まで
C-5	小網代海岸	300 m	佐伯市上浦最勝海浦4928-3から4925-1まで
C-6	堤内川	両岸 450 m	佐伯市弥生大字堤内
C-7	広瀬川	両岸 150 m	佐伯市弥生大字大坂本
C-8	番匠川	右岸 100 m	佐伯市本匠大字堂ノ間字虫月
C-9	番匠川	左岸 150 m	佐伯市本匠大字因尾

記号	河川名	延長	位置
C-10	番匠川	右岸 400 m	佐伯市本匠大字井ノ上
C-11	番匠川	右岸 150 m	佐伯市本匠大字小半
C-12	波寄津川	左岸 100 m	佐伯市本匠大字宇津々
C-13	北川	両岸 1,100 m	佐伯市宇目大字小野市498-2地先から834-4まで
C-14	塩見川	両岸 500 m	佐伯市宇目大字塩見園2897地先から大字塩見園地先まで
C-15	横手川	左岸 450 m	佐伯市直川大字横川1084から1250まで
C-16	赤木川	右岸 300 m	佐伯市直川大字赤木2068から2109まで
C-17	猿鳴海岸	1,100 m	佐伯市鶴見大字中越浦
C-18	芳ヶ浦海岸	300 m	佐伯市米水津大字浦代浦字芳ヶ浦
C-19	楠本川	右岸 450 m	佐伯市蒲江大字楠本浦
C-20	河内川	両岸 160 m	佐伯市蒲江大字蒲江浦
C-21	畑野浦川	右岸 170 m	佐伯市蒲江大字畑野浦
C-22	正金川	右岸 150 m	佐伯市蒲江大字楠本浦
C-23	芹川	右岸 250 m	佐伯市蒲江大字丸市尾浦
C-24	江川	両岸 250 m	佐伯市蒲江大字丸市尾浦

#### 4. 重要浸水区域

記号	河川名	延長	位置
E-1	稲垣川	両岸 500 m	佐伯市大字稲垣
E-2	門前川	両岸 1,000 m	佐伯市大字鶴望(脇地区)
E-3	木立川	左岸 650 m 右岸 600 m	佐伯市大字木立字棧敷
E-4	大越川	左岸 2,500 m 右岸 1,000 m	佐伯市大字長谷字下城
E-5	戸穴川	左岸 400 m	佐伯市大字戸穴
E-6	堤内川	左岸 800 m 右岸 300 m	佐伯市弥生大字江良字石内から大字堤内字柴原
E-7	市園川	左岸 170 m 右岸 150 m	佐伯市宇目大字千束字下千束から字豊藤
E-8	炭崎川	両岸 500 m	佐伯市弥生大字門田
E-9	中川	右岸 100 m	佐伯市中の島一丁目
E-10	番匠川	右岸 900 m	佐伯市上灘区
E-11	番匠川	右岸 1,500 m	佐伯市大字池田
E-12	番匠川	右岸 800 m	佐伯市大字稲垣
E-13	番匠川	右岸 700 m	佐伯市大字長谷
E-14	津志河内川	右岸 600 m	佐伯市大字長良
E-15	津志河内川	左岸 500 m	佐伯市大字堅田
E-16	堅田川	右岸 1,300 m	佐伯市大字堅田
E-17	岡山川	両岸 700 m	佐伯市大字木立
E-18	楠本川	左岸 150 m	佐伯市蒲江大字楠本浦
E-19	梶屋敷川	両岸 200 m	佐伯市蒲江大字畑野浦
E-20	堅田川	右岸 250 m	佐伯市大字長良
E-21	番匠川	左岸 600 m	佐伯市弥生大字小田
E-22	久留須川	右岸 700 m	佐伯市直川大字道越

5-1. 水位観測所設置箇所

記号	河川名	観測位置				水防団 待機水位	氾濫 注意水位	避難判断 水位	氾濫 危険水位	零点高	観測者	テレメーター 臨時観測の別	警報対象 となる河川	備考
		観測所名	郡市	町村	大字									
X1	堅田川	西野橋	佐伯市		堅田	2.60	4.20	5.10	6.00	-	佐伯土木	テレメーター	堅田川	
X2	床木川	所賀津留橋	佐伯市	弥生	大坂本	2.00	3.00	3.60	4.20	10.600	佐伯土木	テレメーター	床木川	
X3	久留須川	向船場橋	佐伯市	直川	上直見	1.50	2.80	3.20	4.10	45.830	佐伯土木	テレメーター	久留須川	
X4	山口川	谷川橋	佐伯市		青山	2.20	3.50	4.20	4.90		佐伯土木	テレメーター	山口川	
X5	門前川	門前南2号橋	佐伯市		上岡	2.10	2.80	3.20	3.50		佐伯土木	テレメーター	門前川	
X6	市園川	ふれあい橋	佐伯市	宇目	塩見園	0.60	1.80	2.40	3.00		佐伯土木	テレメーター	市園川	ふれあい橋
X7	炭崎川	切畑小学校前	佐伯市	弥生	門田	0.40	1.20	1.60	2.00		佐伯土木	テレメーター	炭崎川	
XK1	番匠川	番匠橋	佐伯市		小田	2.50	3.50	4.90	5.80	3.454	(国)佐伯河川国道	テレメーター	番匠川	(国)佐伯河川国道設置済
XK2	番匠川	小川橋	佐伯市		波寄	2.60	3.30	-	-	30.776	(国)佐伯河川国道	テレメーター	番匠川	(国)佐伯河川国道設置済
XK3	久留須川	間庭橋	佐伯市		上直見	2.10	3.30	4.50	5.50	35.551	(国)佐伯河川国道	テレメーター	久留須川	(国)佐伯河川国道設置済
	堅田川	堅田橋	佐伯市		長良	2.60	3.50	4.50	5.30	0.351	(国)佐伯河川国道	テレメーター	堅田川	(国)佐伯河川国道設置済
	井崎川	蕨野橋	佐伯市		井崎	2.60	3.20	5.10	5.60	8.551	(国)佐伯河川国道	テレメーター	井崎川	(国)佐伯河川国道設置済

5-2. 危機管理型水位設置箇所

記号	河川名	観測位置				観測者
		観測所名	郡市	町村	大字	
R1	稲垣川	五反田橋	佐伯市		長瀬	佐伯土木
R2	戸穴川	戸穴橋	佐伯市		戸穴	佐伯土木
R3	吹浦川	吹浦橋	佐伯市	鶴見	吹浦	佐伯土木
R4	赤木川	栗林橋	佐伯市	直川	赤木	佐伯土木
R5	大越川	虚空蔵橋	佐伯市		上城	佐伯土木
R6	中川	来島橋	佐伯市		中村東町	佐伯土木
R7	津志河内川	玉垂橋	佐伯市		津志河内	佐伯土木
R8	堤内川	久土橋	佐伯市	弥生	江良	佐伯土木
R9	木立川	亀の甲橋	佐伯市		木立	佐伯土木
R10	楠本川	新王子橋	佐伯市	蒲江	楠本浦	佐伯土木
R11	宇津々川	波寄津橋	佐伯市	本匠	波寄	佐伯土木
RK1	番匠川	轟地区 番匠川 1k600	佐伯市		上瀬	(国)佐伯河川国道
RK2	番匠川	蛇崎地区 番匠川 3k600	佐伯市		池田	(国)佐伯河川国道
RK3	番匠川	下久部地区 番匠川 5k200	佐伯市		稲垣	(国)佐伯河川国道
RK4	番匠川	稲垣地区 番匠川 6k400	佐伯市		稲垣	(国)佐伯河川国道
RK5	番匠川	高島地区 番匠川 7k400	佐伯市		稲垣	(国)佐伯河川国道
RK6	番匠川	脇地区 番匠川 7k600	佐伯市		上岡	(国)佐伯河川国道
RK7	番匠川	櫻野地区 番匠川 8k000	佐伯市		上岡	(国)佐伯河川国道
RK8	番匠川	小田地区 番匠川 9k200	佐伯市	弥生	小田	(国)佐伯河川国道
RK9	番匠川	堤内地区 番匠川 10k000	佐伯市	弥生	平井	(国)佐伯河川国道
RK10	番匠川	白山地区 番匠川 12k400	佐伯市	弥生	山梨子	(国)佐伯河川国道
RK11	番匠川	長野地区 番匠川 15k000	佐伯市	本匠	笠掛	(国)佐伯河川国道
RK12	番匠川	笠掛地区 番匠川 15k600	佐伯市	本匠	笠掛	(国)佐伯河川国道
RK13	番匠川	波寄地区 番匠川 17k000	佐伯市	本匠	宇津々	(国)佐伯河川国道
RK14	番匠川	荒瀬地区 番匠川 18k700	佐伯市	本匠	波寄	(国)佐伯河川国道
RK15	堅田川	上瀬地区 堅田川 0k200	佐伯市		上瀬	(国)佐伯河川国道
RK16	堅田川	津志河内地区 堅田川 0k400	佐伯市		長良	(国)佐伯河川国道
RK17	堅田川	蛇崎地区 堅田川 1k000	佐伯市		長谷	(国)佐伯河川国道
RK18	堅田川	長谷地区 堅田川 1k600	佐伯市		長谷	(国)佐伯河川国道
RK19	堅田川	長良地区 堅田川 2k500	佐伯市		長良	(国)佐伯河川国道
RK20	井崎川	蕨野地区 井崎川 1k600	佐伯市	弥生	井崎	(国)佐伯河川国道
RK21	井崎川	井崎地区 井崎川 2k200	佐伯市	弥生	井崎	(国)佐伯河川国道
RK22	井崎川	糠松地区 井崎川 3k600	佐伯市	弥生	大坂本	(国)佐伯河川国道
RK23	井崎川	穂古里地区 井崎川 3k600	佐伯市	弥生	大坂本	(国)佐伯河川国道
RK24	久留須川	深瀬地区 久留須川 1k000	佐伯市	本匠	三股	(国)佐伯河川国道
RK25	久留須川	大良地区 久留須川 2k000	佐伯市	本匠	三股	(国)佐伯河川国道
RK26	久留須川	長崎地区 久留須川 2k600	佐伯市	本匠	三股	(国)佐伯河川国道
RK27	久留須川	千丈地区 久留須川 3k600	佐伯市	直川	下直見	(国)佐伯河川国道
RK28	久留須川	下口地区 久留須川 4k400	佐伯市	直川	下直見	(国)佐伯河川国道
RK29	久留須川	糠井田地区 久留須川 6k200	佐伯市	直川	下直見	(国)佐伯河川国道
RK30	久留須川	下直見地区 久留須川 6k400	佐伯市	直川	下直見	(国)佐伯河川国道
RK31	久留須川	水口地区 久留須川 7k600	佐伯市	直川	下直見	(国)佐伯河川国道
RK32	久留須川	間庭地区 久留須川 8k000	佐伯市	直川	下直見	(国)佐伯河川国道

6. 雨量観測局

支 部 名	観測所名	水 系 名	置 場 所			観 測 者 氏 名	標 高	自記普通別	電 話 番 号	適 用	
			郡 市	町 村	天 字						
佐 伯	佐伯土木	番匠川	佐伯市		長島町	佐伯土木 事務所職員	2.0	テレメータ 自 記	(0972)-22-3171	佐伯土木事務所	
"	黒沢ダム	"	"		青 山	"	119	"	"	"	
"	石神越	"	"		青 山	"	466	"	"	"	
"	北川ダム	五分瀬川	"		宇 目	南田原	北川ダム職員	167	自 記	(0972)-54-3058	北川ダム管理事務所
"	"	"	"		"	"	250	"	"	"	
"	"	"	"		"	小野市	"	175	"	"	
"	床木ダム	床木川	"		弥 生	床 木	佐伯土木 事務所職員	111	テレメータ 自 記	(0972)-22-3171	佐伯土木事務所
"	上 浦		"		上 浦	津井浦	佐伯市 上浦振興局職員	10	自 記	(0972)-32-3111	佐伯市上浦振興局
"	弥 生	番匠川	"		弥 生	上小倉	佐伯市 弥生振興局職員	40	"	(0972)-46-1111	佐伯市弥生振興局
"	本 匠	"	"		本 匠	波 寄	佐伯市 本匠振興局職員	60	"	(0972)-56-5111	佐伯市本匠振興局
"	小野市	北 川	"		宇 目	小野市	佐伯市 宇目振興局職員	220	"	(0972)-52-1111	佐伯市宇目振興局
"	鶴 見		"		鶴 見	地松浦	佐伯市 鶴見振興局職員	3.0	"	(0972)-33-1111	佐伯市鶴見振興局
"	米水津		"		米水津	浦代浦	佐伯市 米水津振興局職員	3	"	(0972)-35-6111	佐伯市米水津振興局
"	蒲 江		"		蒲 江	蒲江浦	佐伯市 蒲江振興局職員	2	"	(0972)-42-1111	佐伯市蒲江振興局
"	上浦津井		"		上 浦	津井浦	佐伯土木 事務所職員		テレメータ	(0972)-22-3171	佐伯土木事務所(砂防課観測所)
"	鶴見有明浦		"		鶴 見	有明浦	"		"	"	
"	米水津色利浦		"		米水津	色利浦	"		"	"	
"	弥生門田	番匠川	"		弥 生	門 田	"		"	"	
"	直川アセブ	久留須川	"		直 川	上直見	"		"	"	
"	宇目重岡	五分瀬川	"		宇 目	重 岡	"		"	"	
"	蒲江楠本浦		"		蒲 江	楠本浦	"		"	"	
"	本匠飯橋山		"		本 匠	山 部	"		"	"	
"	尺 間 山		"		弥 生	尺 間			"	尺間山中継所(防災危機管理課観測所)	

7. 水防用備蓄資材の状況

記号	水防倉庫名	位置	空 俵	麻 袋	吹 (カマス)	木材等			筵 (むしろ)	鉄 線	ロ ー プ	ス コ ッ プ	木 樁	鋸 (くわ)	ツ ル ハ シ	鋸 (のこぎり)	斧 (おの)	鎌 (かま)	ハ ン マ ー	照 明 具	ベ ン チ	管 理 者	健 保 者	資材充用 の区域	そ の 他
						杭	板	その他																	
S1	本庁倉庫	中村南町1番1号	2,200								0	0	0	0	0	0	0	2	0	0	0	佐伯市長	佐伯市	市内全域	
S2	東町倉庫	東町12147番地12	4,400			250						43	4						4			佐伯市長	佐伯市	市内全域	
S3	堅田倉庫	大字長良539番地	1,600			150			600		650	27			3				3	3		佐伯市長	佐伯市	市内全域	
S4	上浦振興局倉庫	上浦大字津井浦1400番地3	600	0							100	7		2	2	5		3	2	2	5	佐伯市長	佐伯市	市内全域	
S5	弥生振興局倉庫	弥生大字上小倉656番地1	1,200						1		1	3			1	3	1	5	2		1	佐伯市長	佐伯市	市内全域	
S6	本匠振興局倉庫	本匠大字波寄2685番地	800			4			2		30	16	2	1	3	9	5	5	6	5	2	佐伯市長	佐伯市	市内全域	
S7	本匠振興局因尾出張所	本所大座室ノ間1061番地	200									5								2		佐伯市長	佐伯市	市内全域	
S8	宇目振興局倉庫	宇目大字千束1060番地1	500						0		2	10		2	1	2	2	2	5	6	2	佐伯市長	佐伯市	市内全域	
S9	直川振興局倉庫	直川大字赤木105番地	700									12		1								佐伯市長	佐伯市	市内全域	
S10	鶴見振興局倉庫	鶴見大字地松浦2008番地6	1,200								2	10	2	7		3		4				佐伯市長	佐伯市	市内全域	
S11	米水津振興局倉庫	米水津大字浦代浦1239番地2	700	0							100	3				4				1		佐伯市長	佐伯市	市内全域	
S12	蒲江振興局倉庫	蒲江大字蒲江浦3283番地	400							200m	6		1	1	1			1				佐伯市長	佐伯市	市内全域	
S13	南部建設倉庫	蒲江大字蒲江浦4491番地72	10			1			0	1		8		4	1					1		佐伯市長	佐伯市	市内全域	
S14	西上浦地区公民館	佐伯市野生1557番地3	33	0		15					20	20	1						2	4		佐伯市長	佐伯市西上浦分団長	西上浦地区	
S15	八幡地区公民館	佐伯市大字戸穴331番地	500	10		40	5	1	0	50	15			1								佐伯市長	佐伯市八幡分団長	八幡地区	
S16	上笠田地区公民館	佐伯市大字長谷9682番地11	400									10										佐伯市長	佐伯市上笠田分団長	上笠田地区	
S17	木立地区公民館	佐伯市大字木立890番地	100									11			1	2	1			1		佐伯市長	佐伯市木立分団長	木立地区	
S18	青山地区公民館	佐伯市大字青山5463番地1	0		0							0								0		佐伯市長	佐伯市青山分団長	青山地区	
S19	大入島公民館	佐伯市大字久保浦1062番地	50									3										佐伯市長	大入島分団長	大入島地区	
S20	鶴岡地区公民館	大字鶴望2525番地12	500									12										佐伯市長	鶴岡分団長	大入島地区	
S21	佐伯地区公民館	中の島2丁目20番26号																	0	0		佐伯市長	佐伯市城南分団長	大入島地区	
	渡町台地区公民館	野岡町2丁目12番14号	10			1															1	佐伯市長	佐伯市城北分団長	渡町台地区	
S22	上浦地区公民館	上浦大字浅海井浦144番地5		5					5	5	10			18	2	3						佐伯市長	佐伯市	上浦地区	
	本匠地区公民館	本匠大字宇津々2001番地										2		8	4	1		1	2	2	2	佐伯市長	佐伯市	本匠地区	
S23	宇目地区公民館	宇目大字千束1060番地1																				佐伯市長	佐伯市	宇目地区	
S24	直川地区公民館	直川大字赤木74番地1										10	10				5	0	5	1	2	佐伯市長	佐伯市	直川地区	
S25	米水津地区公民館	米水津大字浦代浦1239番地2				0					20				1	1		2	1	1		佐伯市長	佐伯市	米水津地区	
S26	佐伯土木事務所	佐伯市長島町	小300 大160			0	0		4巻 (100m)		30	30		4	4	5		20	4	0	3	佐伯土木事務所長	総務課長	管内全域	
S27	国土交通省佐伯出張所	佐伯市城南										5	8	6	4	3	1	11	3			佐伯出張所	佐伯出張所	佐伯地区	
S28	国土交通省佐伯維持出張所	佐伯市弥生町井崎	大型200 240	86							800	5			1	6	鉋3	大5 小13	3			佐伯出張所	佐伯出張所	佐伯地区	
S29	国土交通省鶴岡倉庫	佐伯市鶴岡町	大型410 2,000	3 防水マント		10					1020m	22	8	2	4		1		6		1	佐伯出張所	佐伯出張所	佐伯地区	
S30	国土交通省弥生水防倉庫	佐伯市弥生町小倉	大型90 6,000																			佐伯出張所	佐伯出張所	弥生地区	
S31	国土交通省三股水防倉庫	佐伯市本匠三股	大型60 2,000																			佐伯出張所	佐伯出張所	本匠地区	



## 番匠川水系(国管理区間)水防警報連絡系統図

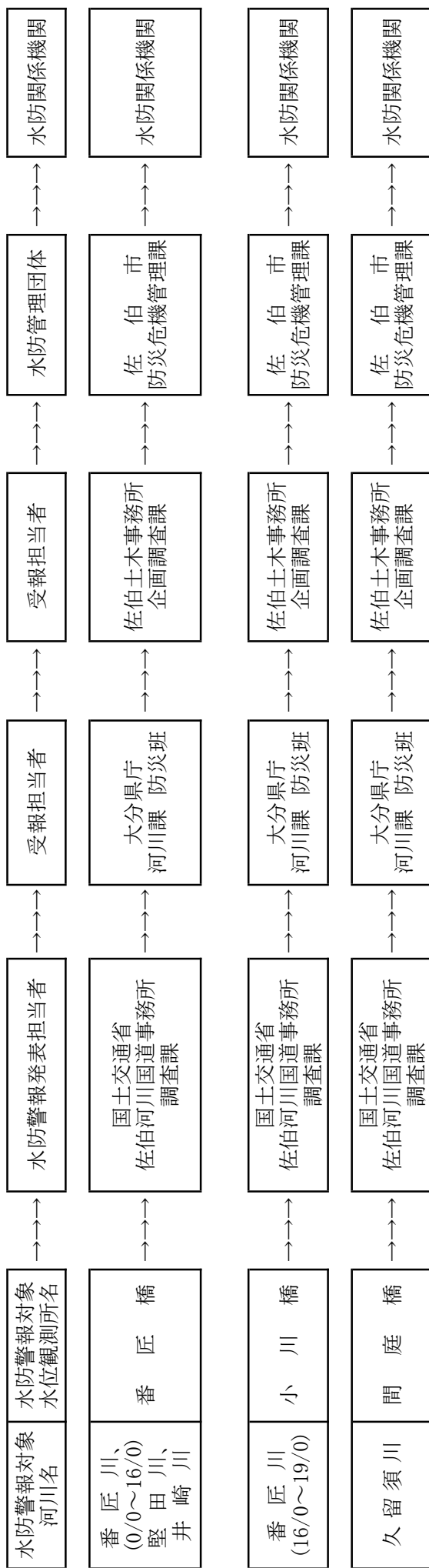

# 佐伯土木事務所管内図

凡 例	
県管理河川	
水防警報対象区間	A
重要水防区域	B
水防区域	C
倒木流出による水防区域	D
重要浸水区域	E
水防警報対象水位観測局	X
危機管理型水位計	R
国土交通省管理河川	
水防警報対象区間	XK
水防警報対象水位観測局	RK
危機管理型水位計	S
水防倉庫(国土交通省・県・市町村)	●
官 公 庁	●

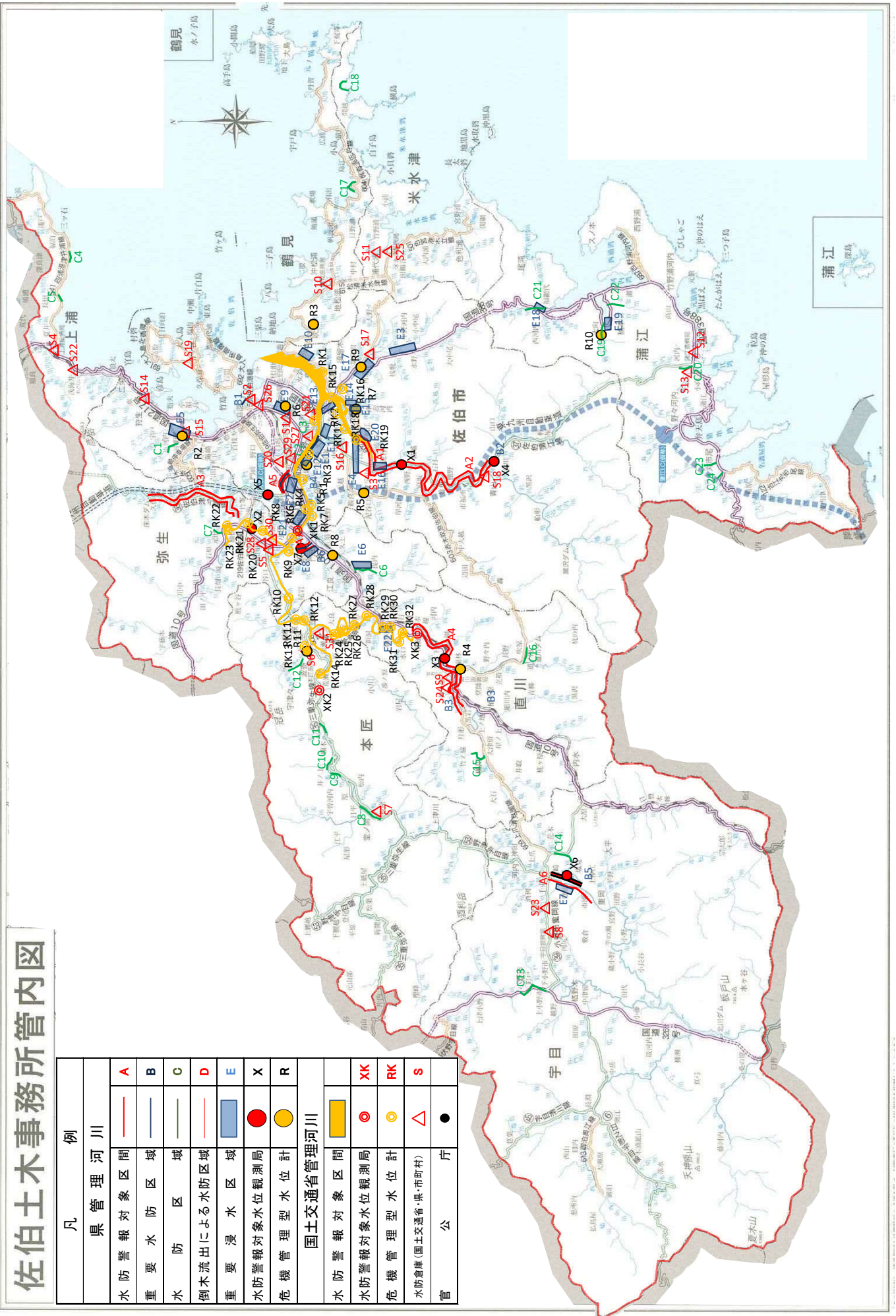

# 豊後大野土木事務所管内

## 1. 水防警報を行う指定河川海岸

水防警報発令者:豊後大野土木事務所長

記号	河川名	延長	位置
A-1	大野川	左岸 2,700 m 右岸 3,000 m	左岸:豊後大野市犬飼町田原から下津尾まで 右岸:豊後大野市犬飼町久原字仲竹から久原字シカカ坂まで
A-1	柴北川	左岸 200 m 右岸 1,300 m	左岸:豊後大野市犬飼町下津尾字園田から大野川合流点まで 右岸:豊後大野市犬飼町下津尾字鮎ヶ瀬から大野川合流点まで
A-2	大野川	左岸 1,000 m 右岸 1,350 m	左岸:豊後大野市千歳町柴山 平成大橋の上流400mから下流600mまで 右岸:豊後大野市三重町浅瀬 平成大橋の上流750mから下流600mまで
A-3	大野川	右岸 2,000 m	豊後大野市三重町西泉の向野橋から下流2,000mまで
A-4	茜川	両岸 110 m	豊後大野市千歳町下山の漆生橋から新殿橋の下流100mまで
A-5	平井川	両岸 3,000 m	左岸:豊後大野市朝地町朝地の風呂の元堰から板井迫まで 右岸:豊後大野市朝地町朝地の風呂の元堰から上尾塚まで
A-5	真竹川	両岸 300 m	豊後大野市朝地町板井迫のひとつ橋から朝地の平井川合流点まで
A-5	小賀川	両岸 1,200 m	豊後大野市朝地町朝地の串戸橋から朝地の平井川合流点まで
A-6	三重川	両岸 6,000 m	豊後大野市三重町内山の長者橋から小坂の天神橋まで
A-6	玉田川	両岸 1,200 m	豊後大野市三重町玉田の川澄化学(株)三重工場前から三重川合流点まで
A-6	秋葉川	両岸 600 m	豊後大野市三重町秋葉字杉ノ元の市道肝煎鬼塚線の橋から三重川合流点まで

## 2. 重要水防区域

記号	河川名	延長	位置
B-1	大野川	左岸 800 m 右岸 900 m	豊後大野市犬飼町下津尾から犬飼町久原
B-2	大野川	左岸 1,000 m 右岸 1,350 m	左岸:豊後大野市千歳町柴山 平成大橋の上流400mから下流600mまで 右岸:豊後大野市三重町浅瀬 平成大橋の上流750mから下流600mまで
B-3	大野川	右岸 2,000 m	豊後大野市三重町西泉の向野橋から下流2,000mまで
B-4	三重川	両岸 2,000 m	豊後大野市三重町秋葉から三重町内山
B-5	柴北川	右岸 500 m	豊後大野市犬飼町下津尾
B-6	平井川	左岸 500 m 右岸 400 m	豊後大野市朝地町板井迫
B-7	平井川	左岸 800 m 右岸 700 m	豊後大野市朝地町朝地から朝地町坪泉
B-8	真竹川	両岸 300 m	豊後大野市朝地町朝地
B-9	小賀川	左岸 1,200 m 右岸 200 m	豊後大野市朝地町朝地

## 3. 水防区域

記号	河川名	延長	位置
C-1	緒方川	右岸 300 m	豊後大野市清川町天神
C-2	大野川	左岸 300 m	豊後大野市朝地町上尾塚
C-3	大野川	左岸 800 m 右岸 1,200 m	豊後大野市緒方町越生
C-4	大野川	左岸 300 m	豊後大野市朝地町志賀
C-5	柴北川	左岸 500 m	豊後大野市犬飼町柴北
C-6	柴北川	右岸 300 m	豊後大野市犬飼町山内
C-7	茜川	右岸 300 m	豊後大野市犬飼町下津尾
C-8	茜川	両岸 150 m	豊後大野市千歳町下山
C-9	平井川	両岸 1,100 m	豊後大野市大野町矢田から夏足まで
C-10	酒井寺川	右岸 200 m	豊後大野市大野町大原
C-11	酒井寺川	右岸 200 m	豊後大野市朝地町市万田
C-12	奥嶽川	左岸 400 m	豊後大野市清川町白尾
C-13	緒方川	左岸 400 m	豊後大野市緒方町原尻
C-14	徳田川	両岸 300 m	豊後大野市緒方町上年野

## 4. 重要浸水区域

記号	河川名	延長	位置
E-1	大野川	左岸 600 m 右岸 800 m	豊後大野市犬飼町下津尾から犬飼町久原
E-2	大野川	左岸 1,000 m 右岸 1,350 m	左岸:豊後大野市千歳町柴山 平成大橋の上流400mから下流600mまで 右岸:豊後大野市三重町浅瀬 平成大橋の上流750mから下流600mまで
E-3	柴北川	右岸 500 m	豊後大野市犬飼町下津尾
E-4	平井川	左岸 500 m 右岸 400 m	豊後大野市朝地町板井迫
E-5	平井川	左岸 500 m 右岸 200 m	豊後大野市朝地町朝地から朝地町坪泉
E-6	小賀川	左岸 1,200 m 右岸 200 m	豊後大野市朝地町朝地

5-1. 水位観測所設置箇所

記号	河川名	観測位置				水防団 待機水位	氾濫 注意水位	避難判断 水位	氾濫 危険水位	零点高	観測者	テレメーター 臨時観測の別	警報対象 となる河川	備考
		観測所名	郡市	町村	大字									
XK1	大野川	犬飼	豊後大野市	犬飼町	犬飼	5.00	8.00	8.10	9.60	17.552	豊後大野土木	テレメーター	大野川 ・小野川	(国)大分河川国道事務所 犬飼観測所のデータを利用
X1	大野川	向野橋	豊後大野市	三重町	向野	2.80	5.80	7.10	7.90	68.000	豊後大野土木	テレメーター	大野川	
X2	茜川	新殿橋	豊後大野市	千歳町	新殿	0.70	1.50	1.50	2.20	92.049	豊後大野土木	テレメーター	茜川	
X3	平井川	朝地橋	豊後大野市	朝地町	朝地	2.00	2.40	2.60	3.20	209.208	豊後大野土木	テレメーター	平井川・真竹川 ・小野川	
X4	三重川	平吹橋	豊後大野市	三重町	内田	0.80	1.10	1.40	1.70	128.430	豊後大野土木	テレメーター	三重川・玉田川 ・秋葉川	

5-2. 危機管理型水位計設置箇所

記号	河川名	観測位置				観測者
		観測所名	郡市	町村	大字	
R1	松尾川	小屋園橋	豊後大野市	三重町	松尾	豊後大野土木
R2	中津無礼川	中津無礼橋	豊後大野市	三重町	伏野	豊後大野土木
R3	酒井寺川	門前橋	豊後大野市	大野町	酒井寺	豊後大野土木

6. 雨量観測局

支 部 名	観測所名	水系名	設置場所			観測者氏名	標 高	自記普通別	電 話 番 号	適 用
			郡市	町 村	大 字					
豊後大野	豊後大野土木	大野川	豊後大野市	三重町	市場	豊後大野土木 事務所職員	-	テレメーター	(0974)-22-1057	豊後大野土木事務所
"	清川町雨量観測	"	"	清川町	砂田	豊後大野市 清川支所職員	210	自記	(0974)-35-2111	豊後大野市清川支所
"	緒方町雨量観測	"	"	緒方町	馬場	豊後大野市 緒方支所職員	159	"	(0974)-42-2111	豊後大野市緒方支所
"	朝地町雨量観測	"	"	朝地町	朝地	豊後大野市 朝地支所職員	216	"	(0974)-72-1111	豊後大野市朝地支所
"	大野町雨量観測	"	"	大野町	田中	豊後大野市 大野支所職員	212	"	(0974)-34-2301	豊後大野市大野支所
"	千歳町雨量観測	"	"	千歳町	新殿	豊後大野市 千歳支所職員	97	"	(0974)-37-2111	豊後大野市千歳支所
"	犬飼町雨量観測	"	"	犬飼町	犬飼	豊後大野市 犬飼支所職員	35	"	(097)-578-1111	豊後大野市犬飼支所
"	飯橋山中 継局	"	"	三重町	松尾	豊後大野土木 事務所職員	740	テレメーター	(0974)-22-1057	豊後大野土木事務所
"	三重町 雨量観測局	"	"	三重町	内山	"	440	"	"	"
"	清川町雨量観測局	"	"	清川町	六種	"	230	"	"	"
"	緒方町雨量観測局	"	"	緒方町	柚木	"	300	"	"	"
"	朝地町雨量観測局	"	"	朝地町	綿田	"	370	"	"	"
"	大野町雨量観測局	"	"	大野町	十時	"	350	"	"	"
"	千歳町雨量観測局	"	"	千歳町	下山	"	150	"	"	"
"	犬飼町雨量観測局	"	"	犬飼町	黒松	"	400	"	"	"

7. 水防用備蓄資材の状況

記 号	水防倉庫名	位 置	空 依	麻 袋	吹 (カマス)	木材等			鋸 (のこぎり)	鋸 (のこぎり)	鋸 (のこぎり)	鋸 (のこぎり)	鋸 (のこぎり)	鋸 (のこぎり)	鋸 (のこぎり)	鋸 (のこぎり)	鋸 (のこぎり)	鋸 (のこぎり)	鋸 (のこぎり)	鋸 (のこぎり)	管 理 者	鍵 保 管 者	資材充用の区域	そ の 他
						杭	板	その他																
S1	豊後大野土木事務所	豊後大野市三重町市場	1950	10					50	5	4	54	3	10	16	1	8	30	8	7	豊後大野土木事務所長	総務課長	管内全域	
S2	三重町防災倉庫	豊後大野市三重町市場	250																		豊後大野市長	本庁総務課 地域安全係	市内全域	
S3	緒方支所	豊後大野市緒方町	250																		豊後大野市長	緒方支所長	市内全域	
S4	犬飼支所	豊後大野市犬飼町	100																		豊後大野市長	犬飼支所長	市内全域	
S5	朝地支所	豊後大野市朝地町	300																		豊後大野市長	朝地支所長	市内全域	
S6	千歳支所	豊後大野市千歳町	300																		豊後大野市長	千歳支所長	市内全域	
S7	清川支所	豊後大野市清川町	200																		豊後大野市長	清川支所長	市内全域	
S8	大野支所	豊後大野市大野町	100																		豊後大野市長	大野支所長	市内全域	

豊後大野土木事務所管内図

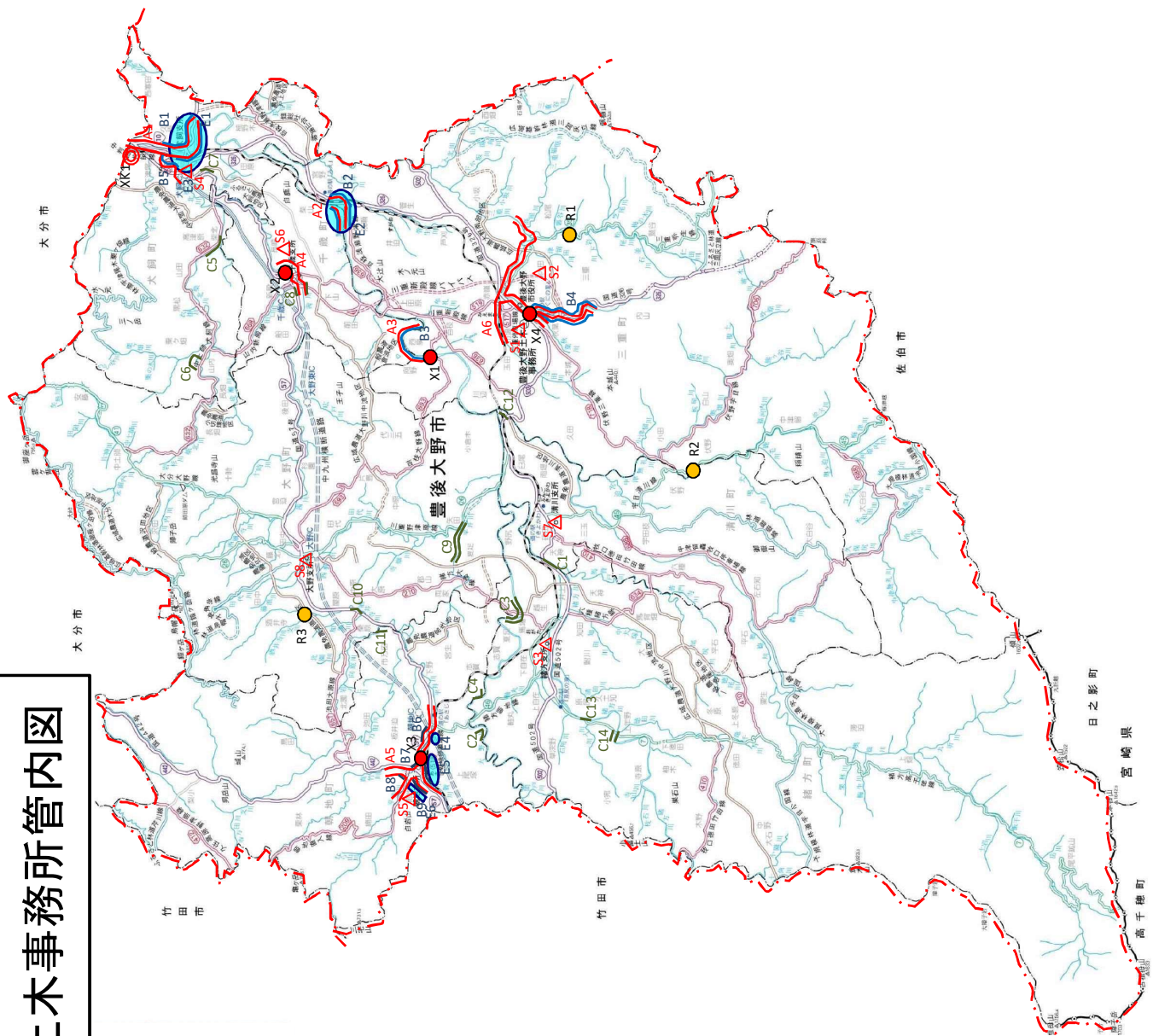

凡 例	
県 管 理 河 川	
水防警報対象区間	A
重要水防区域	B
水防区域	C
重要浸水区域	E
水防警報対象水位観測局	X
危機管理型水位計	R
水防倉庫(国土交通省・県・市町村)	S
官 公 庁	●

## 竹田土木事務所管内

### 1. 水防警報を行う指定河川海岸 水防警報発令者:竹田土木事務所長

記号	河川名	延長	位置
A-1	稲葉川	両岸 4,100 m	竹田市大字竹田の萬里橋から大字飛田川の騎牟礼大橋
A-2	玉来川	両岸 1,800 m	竹田市大字玉来の稲荷橋上流150mの地点から大字玉来の玉来新橋下流50m地点まで
A-3	大野川	両岸 500 m	竹田市大字片ヶ瀬の滑瀬橋から下流500mの区間
A-4	緒方川	両岸 1,200 m	竹田市大字入田の入田橋下流150mの地点から大字門田の長瀬橋まで
A-5	芹川	両岸 2,100 m	竹田市直入町大字長湯字桑畑橋から肥後井堰まで

### 2. 重要水防区域

記号	河川名	延長	位置
B-1	稲葉川	左岸 1,000 m 右岸 1,500 m	竹田市大字的々 竹田市大字竹田町
B-2	稲葉川	左岸 2,000 m 右岸 900 m	竹田市大字飛田川(田原橋～豊岡橋)
B-3	玉来川	左岸 1,600 m 右岸 1,500 m	竹田市大字玉来～竹田(稲荷橋～玉来新橋下流50m)
B-4	芹川	左岸 1,200 m 右岸 2,100 m	竹田市直入町大字長湯(桑畑橋～肥後井堰)

### 3. 水防区域

記号	河川名	延長	位置
C-1	矢倉川	左岸 700 m 右岸 300 m	竹田市大字君ヶ園(下矢倉)
C-2	滝水川	左岸 600 m	竹田市大字穴井迫(宇土橋～玉来川合流点)
C-3	玉来川	左岸 2,000 m	竹田市大字河床(紙漉橋～下川床)
C-4	玉来川	右岸 2,000 m	竹田市大字河床(井手添～上川床)
C-5	大野川	左岸 100 m	竹田市大字狭田(十川)
C-6	濁淵川	左岸 500 m	竹田市大字狭田濁淵(濁淵)
C-7	濁淵川	左岸 1,200 m 右岸 300 m	竹田市大字的々鏡(鏡～千引)
C-8	大野川	両岸 800 m	竹田市大字吉田(八世～中尾)
C-9	大野川	左岸 200 m	竹田市大字吉田大正
C-10	大野川	左岸 100 m 右岸 300 m	竹田市大字岩本(両台小野)
C-11	緒方川	左岸 200 m	竹田市大字入田(恵平橋)
C-12	緒方川	両岸 300 m	竹田市大字入田(広瀬橋)
C-13	緒方川	左岸 700 m 右岸 200 m	竹田市大字門田(長小野橋)
C-14	神原川	両岸 1,000 m	竹田市大字神原吐合
C-15	緒方川	左岸 1,500 m	竹田市大字次倉(妙見～瀬の口)
C-16	緩木川	左岸 200 m	竹田市大字次倉妙見(妙見橋)

### 4. 重要浸水区域

記号	河川名	延長	位置
E-1	矢倉川	左岸 700 m 右岸 300 m	竹田市大字君ヶ園(下矢倉)
E-2	玉来川	左岸 2,000 m	竹田市大字川床(紙漉橋～下川床)
E-3	玉来川	右岸 2,000 m	竹田市大字川床(井手添～上川床)
E-4	大野川	左岸 100 m	竹田市大字狭田(十川)
E-5	濁淵川	左岸 500 m	竹田市大字狭田濁淵(濁淵)
E-6	濁淵川	左岸 1,200 m 右岸 300 m	竹田市大字的々鏡(鏡～手引)
E-7	稲葉川	右岸 300 m	竹田市大字飛田川(天神橋～天神橋下流300m)
E-8	玉来川	左岸 1,600 m 右岸 1,500 m	竹田市大字拝田原～竹田(稲荷橋～玉来新橋下流50m)

5-1. 水位観測所設置箇所

記号	河川名	観測位置				水防団 待機水位	氾濫 注意水位	避難判断 水位	氾濫 危険水位	零点高	観測者	テレメーター 臨時観測の別	警報対象 となる河川	備考
		観測所名	郡市	町村	大字									
X1	稲葉川	駒牟礼大橋	竹田市		飛田川	2.30	3.40	3.50	3.60	251.580	竹田土木	テレメーター	稲葉川	
X2	玉来川	桜瀬橋	竹田市		玉来	1.80	3.80	5.30	5.90	253.185	竹田土木	テレメーター	玉来川	
X3	大野川	中尾橋	竹田市		吉田	3.30	4.70	5.20	6.30	259.750	竹田土木	テレメーター	大野川	
X4	緒方川	入田橋	竹田市		門田	1.50	2.60	3.00	3.40	251.640	竹田土木	テレメーター	緒方川	
X5	芹川	桑畑橋	竹田市		長湯	1.30	2.10	2.20	2.60	460.299	竹田土木	テレメーター	芹川	

5-2. 危機管理型水位計設置箇所

記号	河川名	観測位置				観測者
		観測所名	郡市	町村	大字	
X1	滝水川	渡瀬橋	竹田市		渡瀬	竹田土木
X2	矢倉川	音口橋	竹田市		君ヶ園	竹田土木
X3	濁濁川	蛭雪橋	竹田市		植木	竹田土木

6. 雨量観測局

支 部 名	観測所名	水 系 名	設 置 場 所			観 測 者 氏 名	標 高	自記普通別	電 話 番 号	適 用
			郡 市	町 村	大 字					
竹 田	竹田土木	大野川	竹田市		竹田	竹田土木 事務所職員	243.0	テレメーター	(0974)-63-2108	竹田土木事務所
"	芹川ダム	大分川	"	直入町	下田北	芹川ダム 管理支所職員	347	"	(0974)-78-1330	芹川ダム管理支所
"	大 船	"	"	久住町	有氏	"	873	"	"	"
"	荻	大野川	"	荻 町	馬場	竹田市 荻支所職員	534	自記	(0974)-68-2211	竹田市荻支所
"	久 住	"	"	久住町	久住	竹田市 久住支所職員	550	"	(0974)-76-1111	竹田市久住支所
"	直 入	大分川	"	直入町	長湯	竹田市 直入支所職員	452	"	(0974)-75-2211	竹田市直入支所
"	千 引	大野川	"		会々	竹田土木 事務所職員	290	テレメーター	(0974)-63-2108	竹田土木事務所(砂防課観測所)
"	太 田 原	"	"		太田	"	405	"	"	"
"	辻 原	"	"		中角	"	470	"	"	"
"	宮城台小	"	"		炭産	"	450	"	"	"
"	波野中	"	阿蘇市	波野村	波野	"	760	"	"	"
"	二 俣	"	阿蘇郡	高森町		"		"	"	"
"	桜 山	"	竹田市	荻 町	馬場	"	525	"	"	"
"	中 通	"	"	久住町	白丹	"	574	"	"	"
"	下 野	大分川	"	直入町	長湯	"	709	"	"	"
"	稲葉ダム	大野川	"	久住町	白丹	"	464	"	"	竹田土木事務所(稲葉ダム管理所)
"	字見台	"	"	久住町	白丹	"	947	"	"	"

7. 水防用備蓄資材の状況

記 号	水防倉庫名	位 置	空 儀	麻 袋	吹 (カマス)	木材等			箆 (むしろ)	鉄 線	ロ ッ プ	ス コ ッ プ	木 楯	鍬 (くわ)	ツ ル ハ シ	鋸 (のこぎり)	斧 (おの)	鎌 (かま)	ハ ン マ シ	照 明 具	ベ ン チ	管 理 者	鍵 保 管 者	資 材 充 用 の 区 域	そ の 他	
						杭	板	その他																		
S1	竹田土木事務所	竹田市竹田	大型 55 5000 ビニール			37				5	1	15	30	3	2	1	13	2				竹田土木 事務所長	総務課長	管内全域		
S2	国土交通省 竹田維持 出張所	竹田市 大字玉来	大型 100 975	5								50	13		1	4	6	大10 小4	2			竹田維持 出張所長	竹田維持 出張所	竹田地区		
S3	竹田市役所	竹田市 大字会々	2,700 ビニール			30					1	10	13	2	3	3	10	10	15	4	15	3	竹田市長	総務課長	管内全域	
S4	竹田市 荻支所	竹田市 荻町馬場	100 ビニール									3			1	2	10	2	7	2		支所長	産業建設係	管内全域		
S5	竹田市 久住支所	竹田市 久住町久住	100 ビニール									4	2			3	10	2	5	1		支所長	産業建設係	管内全域		
S6	竹田市 直入支所	竹田市 直入町長湯	15 ビニール									6		2		2	7	5	2	3		支所長	産業建設係	管内全域		

# 竹田土木事務所管内図

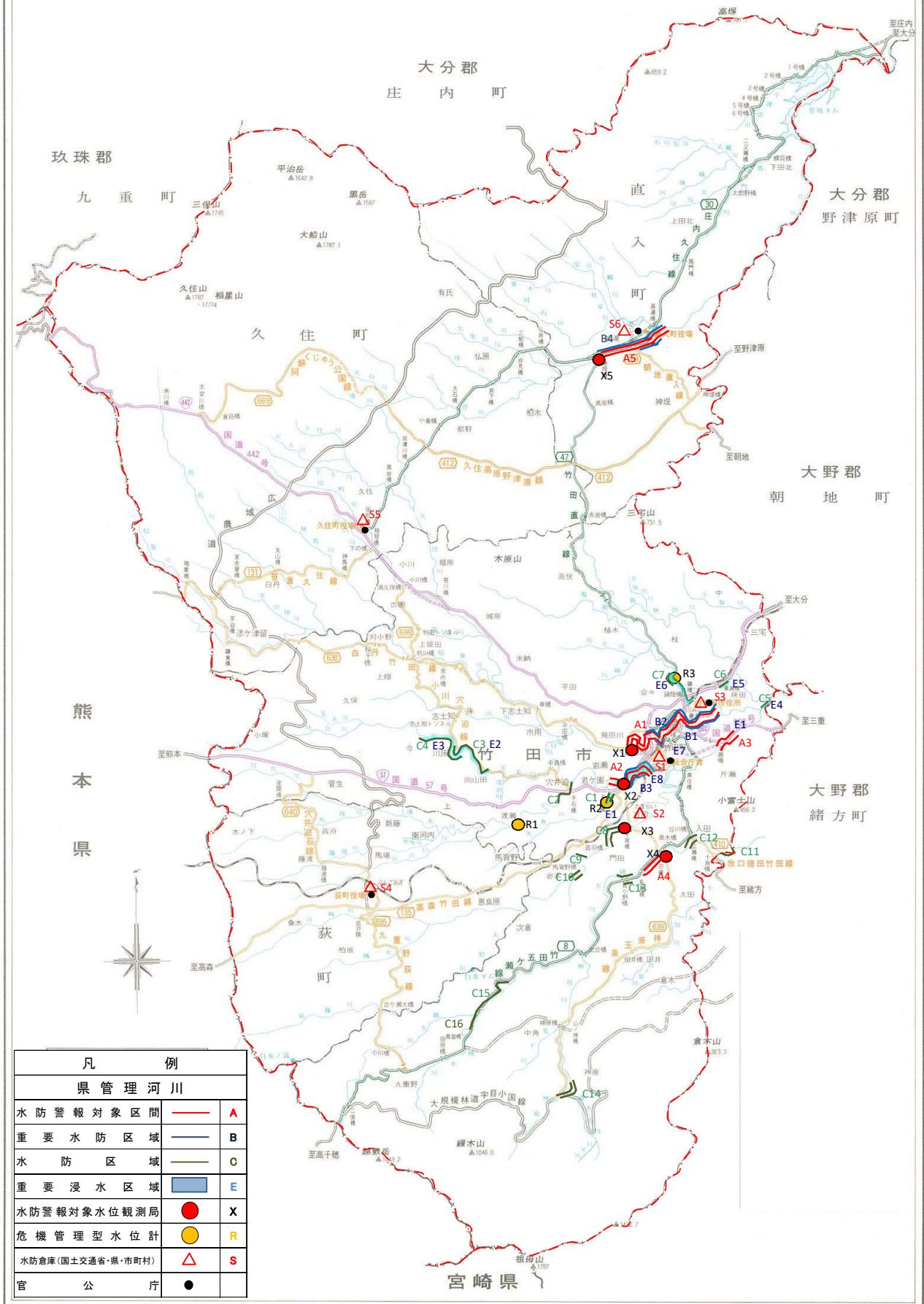

凡 例	
県 管 理 河 川	
水防警報対象区間	A
重要水防区域	B
水防区域	C
重要浸水区域	E
水防警報対象水位観測局	X
危機管理型水位計	R
水防倉庫(国土交通省・県・市町村)	S
官 公 庁	●

大分県竹田土木事務所



# 玖珠土木事務所管内

## 1. 水防警報を行う指定河川海岸 水防警報発令者: 玖珠土木事務所長

記号	河川名	延長	位置
A-1	玖珠川	両岸 12,000 m	玖珠郡九重町大字引治の松平橋から玖珠町大字戸畑の三ヶ月の滝まで
A-2	森川	両岸 3,700 m	玖珠郡玖珠町大字塚脇の玖珠川合流点から大字森の大九郎川合流点まで
A-3	松木川	両岸 4,700 m	玖珠郡九重町大字松木の竜門の滝から大字松木の玖珠川合流点まで
A-4	町田川	両岸 7,500 m	玖珠郡九重町大字菅原の菅原橋から大字町田の玖珠川合流点まで
A-5	野上川	両岸 3,500 m	玖珠郡九重町大字右田の玖珠川合流点から大字野上の中巢川合流点まで

## 2. 重要水防区域

記号	河川名	延長	位置
B-1	玖珠川	両岸 2,100 m	玖珠町大字大隈中島橋から大字帆足森川合流点まで
B-2	玖珠川	右岸 100 m	玖珠町大字戸畑屎尿処理場前
B-3	玖珠川	左岸 200 m	九重町大字引治(ケアポート溪和前)
B-4	森川	両岸 1,100 m	玖珠川合流点～玖珠町大字帆足(上の市橋:旧国道387号)迄
B-5	森川	両岸 550 m	玖珠町大字森(広瀬橋:町道広瀬線)～大字森(郷町橋:町道郷町線)迄
B-6	松木川	両岸 100 m	九重町大字松木(川上大橋下流:町道前辻線)
B-7	町田川	左岸 200 m 右岸 130 m	九重町大字町田(生竜橋周辺:町道生竜線)
B-8	町田川	右岸 200 m	九重町大字菅原(特別養護老人ホーム亀鶴苑前)
B-9	町田川	両岸 200 m	九重町大字菅原(川底橋:国道387号)～(菅原橋:国道387号)
B-10	野上川	右岸 100 m	九重町大字野上(寺田橋下流:町道野上中学校線)

## 3. 水防区域

記号	河川名	延長	位置
C-1	山浦川	右岸 400 m	玖珠郡玖珠町大字山浦(杉河内橋下流50m:県道菅原戸畑線～栄橋:吊橋)迄
C-2	浦河内川	左岸 80 m	玖珠郡玖珠町大字戸畑(天道橋上流:町道田の平線)
C-3	浦河内川	両岸 580 m	玖珠郡玖珠町大字戸畑(浦河内橋:町道浦川内線～山の口川合流点迄)
C-4	山の口川	両岸 470 m	玖珠郡玖珠町大字戸畑(浦河内川合流点～高瀬橋:町道山の口支線迄)
C-5	清田川	両岸 500 m	玖珠郡玖珠町大字戸畑(浦河内川合流点～大石ヶ谷川合流点迄)
C-6	太田川	両岸 1,100 m	玖珠郡玖珠町大字太田(志津里橋:町道志津里線～山下川合流点迄)
C-7	瀬戸谷川	両岸 500 m	玖珠郡玖珠町大字山田(玖珠川合流点～自衛隊九日市官舎迄)
C-8	松葉川	両岸 100 m	玖珠郡九重町大字右田(下団子橋:町道恵良線～団子橋:町道下恵良九重線迄)
C-9	折戸川	両岸 50 m	玖珠郡九重町大字右田字上旦
C-10	黒猪鹿川	両岸 200 m	玖珠郡九重町大字町田(旧宮原鉄橋～柚の木橋上流:町道黒猪鹿線迄)
C-11	相狭間川	両岸 150 m	玖珠郡九重町大字町田(町田川合流点付近)
C-12	中巢川	両岸 200 m	玖珠郡九重町大字野上(国道210号上流付近)
C-13	甘川水川	両岸 170 m	玖珠郡九重町大字右田字甘川水
C-14	野上川	右岸 150 m	玖珠郡九重町大字野上(野矢小学校付近)

## 4. 重要浸水区域

記号	河川名	延長	位置
E-1	山浦川	右岸 400 m	玖珠郡玖珠町大字山浦(杉河内橋下流50m:県道菅原戸畑線～栄橋:吊橋)迄
E-2	浦河内川	左岸 80 m	玖珠郡玖珠町大字戸畑(天道橋上流:町道田の平線)
E-3	浦河内川	両岸 580 m	玖珠郡玖珠町大字戸畑(浦河内橋:町道浦川内線～山の口川合流点迄)
E-4	山の口川	両岸 470 m	玖珠郡玖珠町大字戸畑(浦河内川合流点～高瀬橋:町道山の口支線迄)
E-5	清田川	両岸 500 m	玖珠郡玖珠町大字戸畑(浦河内川合流点～大石ヶ谷川合流点迄)
E-6	太田川	両岸 1,100 m	玖珠郡玖珠町大字太田(志津里橋:町道志津里線～山下川合流点迄)
E-7	瀬戸谷川	両岸 500 m	玖珠郡玖珠町大字山田(玖珠川合流点～自衛隊九日市官舎迄)
E-8	松葉川	両岸 100 m	玖珠郡九重町大字右田(下団子橋:町道恵良線～団子橋:町道下恵良九重線迄)
E-9	折戸川	両岸 50 m	玖珠郡九重町大字右田字上旦
E-10	黒猪鹿川	両岸 200 m	玖珠郡九重町大字町田(旧宮原鉄橋～柚の木橋上流:町道黒猪鹿線迄)
E-11	相狭間川	両岸 150 m	玖珠郡九重町大字町田(町田川合流点付近)
E-12	中巢川	両岸 200 m	玖珠郡九重町大字野上(国道210号上流付近)
E-13	甘川水川	両岸 170 m	玖珠郡九重町大字右田字甘川水
E-14	野上川	右岸 150 m	玖珠郡九重町大字野上(野矢小学校付近)

5. 倒木流出による水防区域

記号	河川名	危険箇所		危険を予想される種別	水防管理団体名	水防(消防)団員数及び水防倉庫名	水防工法
		位置	構造物数				
D-1	玖珠川	玖珠郡玖珠町大字山浦	県道菅原戸畑線 矢ノ釣橋	落橋・溢水	玖珠町	380名	流木除去
D-2	"	玖珠郡玖珠町大字戸畑	町道下泊里線 下泊橋	"	"	"	"
D-3	"	"	町道小田線 神幸橋	"	"	"	"
D-4	"	玖珠郡玖珠町大字塚脇	県道玖珠山国線 協心橋	"	"	"	"
D-5	"	玖珠郡玖珠町大字大隈	町道中島線 中島橋	"	"	"	"
D-6	"	玖珠郡九重町大字栗野	国道210号旧橋 牧口橋	"	九重町	370名	"
D-7	栃ノ木川	玖珠郡玖珠町大字戸畑	町道柿西線 柿西橋	"	玖珠町	380名	"
D-8	春田川	玖珠郡玖珠町大字古後	県道白地日田線 樋掛橋	"	"	"	"
D-9	宝泉寺川	玖珠郡九重町大字町田	町道宝泉寺栗原線 宝泉寺小橋	"	九重町	370名	"
D-10	"	"	私道橋	"	"	"	"
D-11	"	"	"	"	"	"	"
D-12	"	"	"	"	"	"	"
D-13	入道川	玖珠郡九重町大字菅原	町道蘇野線 辻ヶ平橋	"	"	"	"
D-14	野上川	玖珠郡九重町大字野上	町道滝上線 向原橋	"	"	"	"
D-15	"	"	町道滝上線 滝上第2橋	"	"	"	"

5-1. 水位観測所設置箇所

記号	河川名	観測位置				水防団 待機水位	氾濫 注意水位	避難判断 水位	氾濫 危険水位	零点高	観測者	テレメーター 臨時観測の別	警報対象 となる河川	備考
		観測所名	郡市	町村	大字									
X1	玖珠川	メルヘン大橋	玖珠郡	玖珠町	帆足	2.40	4.00	5.40	6.10	322.600	玖珠土木	テレメーター	玖珠川	
X2	森川	森川橋	玖珠郡	玖珠町	栄町	2.10	3.20	3.60	4.50	324.909	玖珠土木	テレメーター	森川	
X3	松木川	竜門橋	玖珠郡	九重町	竜門	1.20	1.70	2.10	2.40	389.377	玖珠土木	テレメーター	松木川	
X4	町田川	第一桐木橋	玖珠郡	九重町	桐木	1.10	2.20	2.40	2.60	503.872	玖珠土木	テレメーター	町田川	
X5	野上川	寺田橋	玖珠郡	九重町	右田	1.40	2.90	3.20	3.80	435.028	玖珠土木	テレメーター	野上川	

5-2. 危機管理型水位計設置箇所

記号	河川名	観測位置				観測者
		観測所名	郡市	町村	大字	
R1	太田川	原口橋	玖珠郡	玖珠町	山下	玖珠土木
R2	松葉川	団子橋	玖珠郡	九重町	右田	玖珠土木
R3	町田川	佃橋	九重町		町田	玖珠土木
R4	黒猪鹿川	柚之木橋	九重町		町田	玖珠土木
R5	浦河内川	天道橋	玖珠町			玖珠土木

6. 雨量観測局

支 部 名	観測所名	水系名	設置場所			観測者氏名	標高	自記普通別	電話番号	用途
			郡市	町村	大字					
玖 珠	玖珠土木	筑後川	玖珠郡	玖珠町	塚脇	玖珠土木 事務所職員	340.0	テレメータ 自記	(0973)-72-1152	玖珠土木事務所
"	朝見	"	"	"	戸畑	"	560	テレメータ	"	玖珠土木事務所(砂防課観測所)
"	高橋	"	"	"	岩室	"	775	"	"	"
"	青野山	"	"	九重町	右田	"	603	"	"	"
"	町田	"	"	"	町田	"	782	"	"	"
"	硫黄山	"	"	"	田野	"	1,170	"	"	"

8. 水防用備蓄資材の状況

記号	水防倉庫名	位置	空 俵	麻 袋	吹 (カマス)	木材等			鉄 線	繩	口 コ ブ	ス コ ツ ブ	木 樁	楸 (くわ)	ツ ル ハ シ	鋸 (のこぎり)	斧 (おの)	鎌 (かま)	ハ ン マ ー	照 明 具	ベ ン チ	管 理 者 責 任 者	鍵 保 管 者	資材充用 の区域	その他
						杭	板	その他																	
S1	玖珠土木事務所	玖珠町塚脇	1,800 ビニール			65			3	6	1	21	5	19	8							玖珠土木 事務所長	総務課長	管内全域	
S2	玖珠町役場	玖珠町帆足	7,000 ビニール			30			2	10	2	5	8	1	2	10	1	10	2	1		玖珠町長	玖珠町長	玖珠町 帆足	
S3	九重町役場	九重町後野上	2,000 ビニール			50			2	10	1	10	3	2	5	20	10	13	3	1	2	九重町長	九重町長	九重町 後野上	

# 玖珠土木事務所管内図

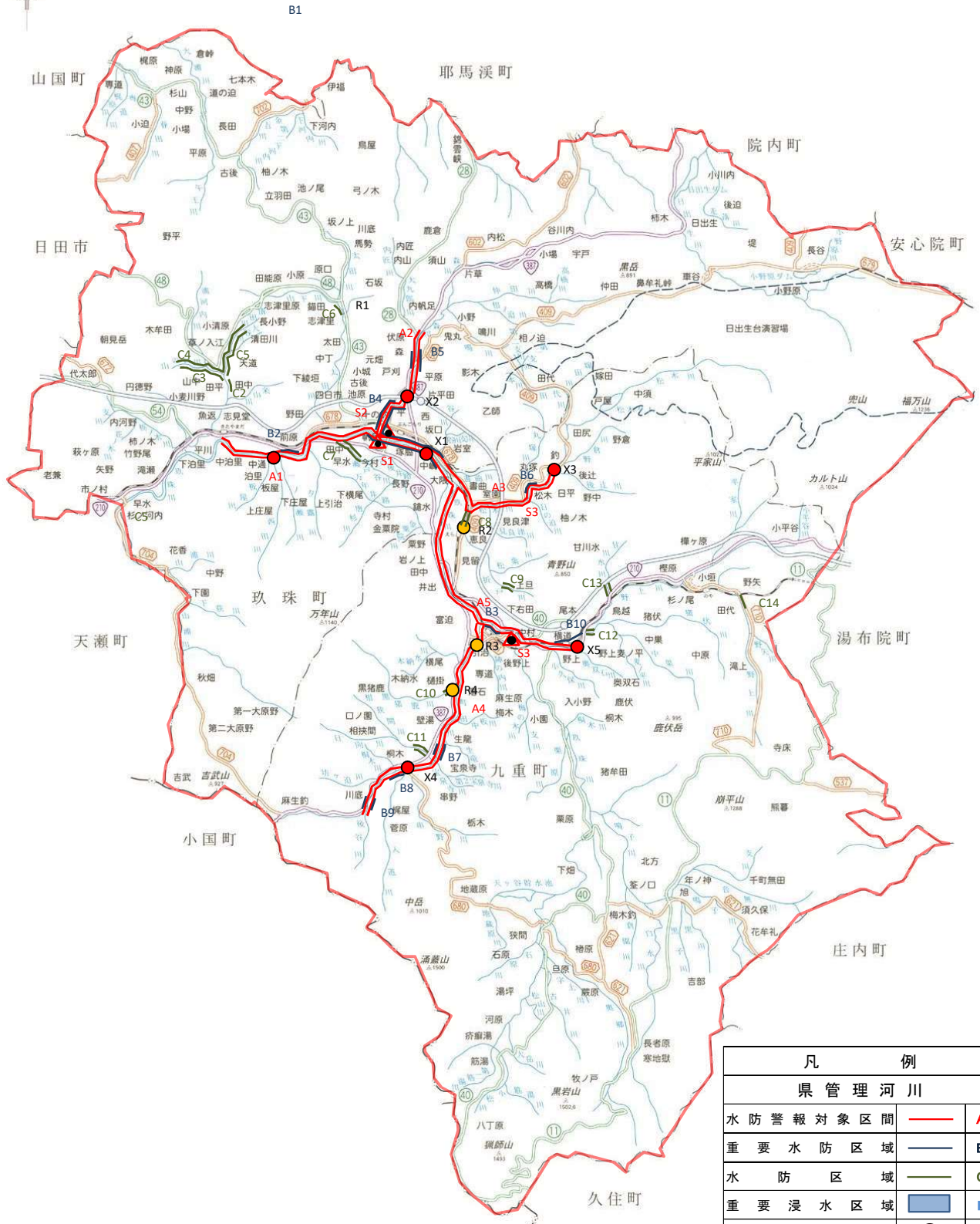

凡 例		
県 管 理 河 川		
水防警報対象区間		A
重要水防区域		B
水防区域		C
重要浸水区域		E
水防警報対象水位観測局		X
危機管理型水位計		R
水防倉庫(国土交通省・県・市町村)		S
官 公 庁		

大分県玖珠土木事務所

# 日田土木事務所管内

## 1. 水防警報を行う指定河川海岸

国管理区間

水防警報発令者: 国土交通省筑後川河川事務所長

記号	河川名	延長	位置
1	筑後川	左岸 10,700 m 右岸 14,800 m	左岸:日田市大字高瀬字小シマ1138番の2地先から日田市大字川下地先まで 右岸:日田市三芳小瀬町121番地先から日田市大字夜明地先まで
2	花月川	両岸 8,700 m	日田市大字花月字ツル335番地の5地先の市道明德橋から筑後川合流点
3	庄手川	両岸 2,700 m	筑後川分派点から筑後川合流点
4	玖珠川	両岸 800 m	日田市大字日高字1丁田2394番の3地先から筑後川合流点まで
5	筑後川 (杖立川)	両岸 150 m	左岸:熊本県阿蘇郡小国町大字下城字津尾3469番地の2地先から 熊本県阿蘇郡小国町大字下城字杖立3323番地の3地先の杖立両国橋まで 右岸:熊本県阿蘇郡小国町大字下城字白岩4115番地先から 大分県日田市天瀬町大字出口字悪敷山3952番地の1地先の杖立両国橋まで

県管理区間

水防警報発令者: 日田土木事務所長

記号	河川名	延長	位置
A-1	有田川	左岸 3,000 m 右岸 3,500 m	日田市大字東有田の諸留橋から大字西有田の花月川合流点まで
A-2	渡里川	両岸 600 m	日田市大字清水町の国道212号から高速道路高架橋まで
A-3	赤石川	両岸 1,600 m	日田市大山町西大山字綿打の綿打橋から西大山下川原の筑後川合流点まで
A-4	吾々路川	両岸 200 m	日田市大山町西大山町字下川原の赤石川合流点から上流200m
A-5	高瀬川	両岸 7,000 m	日田市大字高瀬字仏石の仏石橋から大字高瀬の筑後川合流点まで
A-6	玖珠川	両岸 18,000 m	日田市天瀬町赤岩の山浦川合流点から日田市大字日高の小ヶ瀬橋まで
A-7	串川	両岸 1,000 m	日田市石井町1丁目小畑橋から字船渡の筑後川合流点まで

## 2. 重要水防区域

記号	河川名	延長	位置
B-1	有田川	両岸 3,000 m	日田市大字東有田の諸留橋から求来里川合流点まで
B-2	渡里川	両岸 600 m	日田市清水町の国道212号から高速道路高架橋まで
B-3	玖珠川	左岸 1,000 m 右岸 800 m	日田市天瀬町湯山発電所から日田市天瀬振興局まで
B-4	玖珠川	左岸 250 m	日田市天瀬町合田の合田橋の上流150mから下流100m
B-5	高瀬川	両岸 1,000 m	日田市高瀬の国道210号バイパス琴平橋の上流300mから日田市高瀬本町筑後川合流点まで
B-6	串川	両岸 1,000 m	日田市石井町1丁目小畑橋から字船渡の筑後川合流点まで
B-7	玖珠川	左岸 2,000 m	日田市天瀬町赤岩の山浦川合流点から湯ノ釣温泉下流端まで

## 3. 水防区域

記号	河川名	延長	位置
C-1	高取谷川	右岸 50 m	日田市大部町の大部橋上流50m
C-2	花月川	左岸 1,000 m	日田市大字花月の国道212号線市ノ瀬上流600mから下流400m
C-3	小野川	両岸 200 m	日田市藤山の花月川合流点から上流200m
C-4	小平川	両岸 600 m	日田市上津江町上野田の由井田橋の上流600m
C-5	有田川	両岸 800 m	日田市羽田町の熊ノ尾川合流点から上流300mから下流500mまで
C-6	蕪谷川	両岸 1,500 m	日田市西有田字蕪谷1885番地の1地先から有田川合流点まで
C-7	求来里川	両岸 4,250 m	日田市求来里の求橋から有田川合流点まで
C-8	赤石川	両岸 1,600 m	日田市大山町西大山字綿打の綿打橋から西大山下川原の筑後川合流点まで
C-9	吾々路川	右岸 200 m	日田市大山町西大山下川原の赤石川合流点から上流200m
C-10	大肥川	両岸 1,700 m	日田市大字大肥のJR日田彦山線竹本橋梁から大肥橋梁まで
C-11	矢瀬川	両岸 500 m	日田市天瀬町矢瀬の玖珠川合流点から上流500m

## 4. 重要浸水区域

記号	河川名	延長	位置
E-1	高取谷川	右岸 50 m	日田市大部町
E-2	花月川	左岸 1,000 m	日田市大字花月
E-3	小野川	両岸 200 m	日田市大字小野
E-4	小平川	両岸 600 m	日田市上津江町川原
E-5	有田川	両岸 800 m	日田市大字羽田
E-6	蕪谷川	両岸 1,500 m	日田市大字西有田
E-7	求来里川	両岸 4,250 m	日田市大字有田～大字求来里
E-8	玖珠川	両岸 1,000 m	日田市天瀬町桜竹
E-9	有田川	両岸 800 m	日田市大字東有田
E-10	熊ノ尾川	右岸 400 m	日田市大字羽田
E-11	大肥川	右岸 1,200 m	日田市大字夜明
E-12	大肥川	右岸 1,400 m	日田市大字大肥
E-13	鶴河内川	右岸 300 m	日田市大字鶴河内
E-14	二串川	左岸 1,000 m 右岸 1,300 m	日田市大字友田～大字二串
E-15	二串川	右岸 650 m	日田市大字山田

5. 倒木流出による水防区域

記号	河川名	危険箇所		危険を予想される種別	水防管理団体名	水防(消防)団員数及び水防倉庫名	水防工法
		位置	構造物数				
D-1	小野川	日田市源栄町	市木橋	落橋・溢水	日田市	396名	流木除去
D-2	小野川	日田市鈴連町～殿町	2 橋梁	〃	〃	〃	〃
D-3	小野川	日田市三河町	西河内橋	〃	〃	〃	〃
D-4	求来里川	日田市中尾町～三池町	6 橋梁	〃	〃	〃	〃
D-5	求来里川	日田市字林～字名里	3 橋梁	〃	〃	〃	〃
D-6	二串川	日田市山田町	山田橋	〃	〃	〃	〃
D-7	熊尾川	日田市字熊尾	無名橋	〃	〃	〃	〃
D-8	熊尾川	日田市字高花	台原橋	〃	〃	〃	〃
D-9	田代川	日田市君迫町	無名橋	〃	〃	〃	〃
D-10	吾々路川	日田市大山町吾々路	第1号橋	〃	〃	100名	〃
D-11	東雉谷川	日田市上津江町上野田	無名橋	〃	〃	59名	〃
D-12	小平川	日田市上津江町葛	4 橋梁	〃	〃	〃	〃
D-13	後合川	日田市中津江村合瀬	7 橋梁	〃	〃	47名	〃
D-14	内河野川	日田市内河野	城台橋	〃	〃	396名	〃
D-16	赤石川	日田市大山町下川原	川平橋	溢水	〃	100名	〃
D-17	赤石川	日田市大山町綿打	渋川橋	〃	〃	〃	〃
D-18	赤石川	日田市大山町西釣	親和橋	〃	〃	〃	〃
記号	河川名	危険箇所		危険を予想される種別	水防管理団体名	水防(消防)団員数及び水防倉庫名	水防工法
		位置	構造物数				
D-19	赤石川	日田市大山町東河内	東川内橋	落橋・溢水	日田市	100名	流木除去
D-20	赤石川	日田市大山町西釣	袋山橋	〃	〃	〃	〃
D-21	赤石川	日田市大山町下山	下山橋	〃	〃	〃	〃
D-23	上野川	日田市大山町中鎌手	鎌手橋	〃	〃	〃	〃
D-24	上野川	日田市大山町中鎌手	中津尾橋	〃	〃	〃	〃
D-25	川原川	日田市上津江町川原	一ノ渡瀬橋	〃	〃	59名	〃
D-26	玖珠川	日田市天瀬町	無名橋	〃	〃	190名	〃

6-1. 水位観測所設置箇所

記号	河川名	観測位置			水防団 待機水位	はん濫 注意水位	避難判断 水位	はん濫 危険水位	零点高	観測者	テレメーター 臨時観測の別	警報対象 となる河川	備考	
		観測所名	郡市	町村										大字
X1	有田川	日の掛橋	日田市	有田町	日掛	-0.40	0.40	0.70	1.10	113.522	日田土木	テレメーター	有田川	
X2	渡里川	養面寺橋	日田市	清水町	養面寺	0.50	0.90	0.90	1.20	95.320	日田土木	テレメーター	渡里川	
X3	高瀬川	鰐淵橋	日田市	琴平町		0.20	1.30	1.60	1.80	95.444	日田土木	テレメーター	高瀬川	
X4	赤石川	川平橋	日田市	大山町	西大山	1.10	2.20	2.30	2.50	129.042	日田土木	テレメーター	赤石川 吾々路川	
X5	串川	石井橋	日田市		石井	1.40	2.00	2.40	2.70	81.000	日田土木	テレメーター	串川	
X6	玖珠川	天瀬橋	日田市	天瀬町	天瀬	1.40	2.40	3.20	4.00	187.998	日田土木	テレメーター	玖珠川	
XK1	筑後川	小瀨	日田市	若宮町		2.20	3.00	4.00	4.50	85.040	(国)筑後川 河川	テレメーター	筑後川 庄手川 玖珠川	(国)筑後川河 川設置済
XK2	筑後川	荒瀬	(福岡 県)	浮羽町	三春	3.40	5.00	5.90	6.30	37.720	(国)筑後川 河川	テレメーター	筑後川	(国)筑後川河 川設置済
XK3	花月川	花月	日田市	丸の内		0.90	1.60	2.20	3.35	80.500	(国)筑後川 河川	テレメーター	花月川	(国)筑後川河 川設置済
XK4	筑後川 (杖立川)	杖立	(熊本 県) 阿蘇郡	小国町	下城	4.50	5.00	5.30	6.00	100.500	(国)筑後川 ダム	テレメーター	杖立川	(国)筑後川ダ ム設置済
	玖珠川	小ヶ瀬	日田市	小ヶ瀬		-	-	-	-	97.840	(国)筑後川 河川	テレメーター	玖珠川	(国)筑後川河 川設置済

6-2. 危機管理型水位計設置箇所

記号	河川名	観測位置			観測者	
		観測所名	郡市	町村		大字
R1	熊尾川	両組橋	日田市		羽田	日田土木
R2	小野川	下横江橋	日田市	鈴連町		日田土木
R3	二串川	二串橋	日田市		二串	日田土木
R4	鶴河内川	平寒水橋	日田市		鶴河内	日田土木
RK1	筑後川	右72k000	日田市		友田	(国)筑後川河川
RK2	筑後川	台霧大橋	日田市		上野	(国)筑後川河川
RK3	花月川	南友田第一種管	日田市		友田	(国)筑後川河川
RK4	花月川	光岡橋	日田市		友田	(国)筑後川河川
RK5	花月川	夕田橋	日田市		西有田	(国)筑後川河川
RK6	花月川	坂本橋	日田市		西有田	(国)筑後川河川
RK7	花月川	岡本橋	日田市		三和	(国)筑後川河川
RK8	花月川	明德橋	日田市		花月	(国)筑後川河川
RK9	庄手川	長瀨橋	日田市		友田	(国)筑後川河川
RK10	玖珠川	小瀨第1号種管	日田市		日高	(国)筑後川河川
RK11	筑後川	石井排水種管	日田市	石井町		(国)筑後川河川
RK12	筑後川	三隈橋	日田市		石井	(国)筑後川河川

7. 雨量観測局

支 部 名	観測所名	水系名	設 置 場 所			観測者氏名	標 高	日記普通別	電 話 番 号	適 用
			郡 市	町 村	大 字					
日 田	日田土木	筑後川	日田市		中城	日田土木 事務所職員	85.49	テレメータ 自記	(0973)-23-2141~3	日田土木事務所
"	前津江	"	"	前津江町	大野	日 田 市 前津江振興局職員	460	自 記	(0973)-57-3101	日田市前津江振興局
"	天瀬	"	"	天瀬町	桜竹	日 田 市 天瀬振興局職員	180	"	(0973)-53-2111	日田市天瀬振興局
"	上宮山	"	"		小野	日 田 市 事務所職員	580	テレメーター	(0973)-23-2141~3	日田土木事務所 (砂防課観測所)
"	竹原峠	"	"	中津江村	合瀬	"	836	"	"	"
"	尾当	"	"		有田	"	460	"	"	"
"	三日月	"	"		大肥	"	400	"	"	"
"	大河内	"	"	前津江町	柚木	"	920	"	"	"
"	椿ヶ鼻	"	"		大野	"	840	"	"	"
"	熊戸	"	"	上津江町	川原	"	700	"	"	"
"	都築	"	"	大山町	東大山	"	400	"	"	"
"	湯ノ見	"	"	天瀬町	出口	"	540	"	"	"
"	釈迦岳	"	"	前津江町	大野	"		"	"	日田土木事務所 (防災危機管理課観測所)

8. 水防用備蓄資材の状況

記号	水防倉庫名	位 置	空 備	麻 袋	吹 (カ マス)	木材等			籬 (む しろ)	鉄 線	縄	ロ プ	ス コ ッ プ	木 櫃	鞆 (く わ)	ツ ル ハ シ	籠 (の こ ぎ り)	斧 (お の )	鎌 (か ま)	ハ ン マ ー	照 明 機	ベ ン チ	管 理 責任者	継保管者	資材充用の区域	その他
						杭	板	その他																		
S1	日田市役所	日田市 田島2丁目	3,150 ビニール			73		31 シート	60	4	1	52	11	14	8	10	6	26	10		7	日田市長	防災・危機管理課	市内全域		
S2	日田市夜明 振興センター	日田市 夜明中町	600 ビニール			35		2 シート	2	1	2	8	3	2	1	2	5	2	2		1	日田市長	振興センター長	夜明全域		
S3	日田市大鶴 振興センター	日田市 大肥本町	900 ビニール	5		23		2 シート			2	14	3	2	5	2	1	3	2		1	日田市長	振興センター長	大鶴全域		
S4	日田市五和 振興センター	日田市 石井町3丁目	600 ビニール					2 シート			1	11	2	1	1	2	3	2	2		1	日田市長	振興センター長	石井全域		
S5	日田市小野 振興センター	日田市 鈴連町	750 ビニール			40		2 シート	5	1	1	9	3	1	2	2	1	3	2		1	日田市長	振興センター長	小野全域		
S6	日田市東有田 振興センター	日田市 諸留町	400 ビニール			45		5 シート	1	2	1	9	2	2	3	2	1	2	2		1	日田市長	振興センター長	東有田全域		
S7	日田市前津江 振興局	日田市 前津江町	300 ビニール					10 シート	5	4	2	3	1	5	1			5	1		1	日田市長	振興局長	前津江町全域		
S8	日田市中津江 振興局	日田市 中津江村	400 ビニール					5 シート	5		2	4	1	2	1			1	3		1	日田市長	振興局長	中津江村全域		
S9	日田市上津江 振興局	日田市 上津江町	450 ビニール					66 シート	30		2	7	9	2	3	8	0	8	10		9	日田市長	振興局長	上津江町全域		
S10	日田市大山振 興局	日田市 大山町	200 ビニール					5 シート			2	7	1		2		1	2	2		3	日田市長	振興局長	大山町全域		
S11	日田市天瀬振 興局	日田市 天瀬町	100 ビニール			0		0 シート	61	0	45	15	12	9	5	6	1	6	8	2	11	日田市長	振興局長	天瀬町全域		
S12	日 田 土木事務所	日 田 市 城 町	7,600 ビニール			40		20 シート	150	10巻	8	65	10	20	3	2	5	18	1			日田土木 事務所長	総務課長	管内全域		
S13	国土交通省 日田国道 出張所	日 田 市 若 宮 町	1,000 ビニール					4 ブルー シート			1	14	7	8	4	1	0	8	1		0	日 田 国 道 維持出張所長	日 田 国 道 維持出張所長	日田地区	大型土のう 2,500袋	
S14	国土交通省 筑後川 河川事務所 日田出張所	日 田 市 中 の 島 町	3,000 ビニール			46		48 ブルー シート			2	3	3	1	1	2	1	20	1	0	1	日 田 出張所長	日 田 出張所長	日田地区	大型土のう 50袋	



## 筑後川水系(国管理区間)水防警報連絡系統図

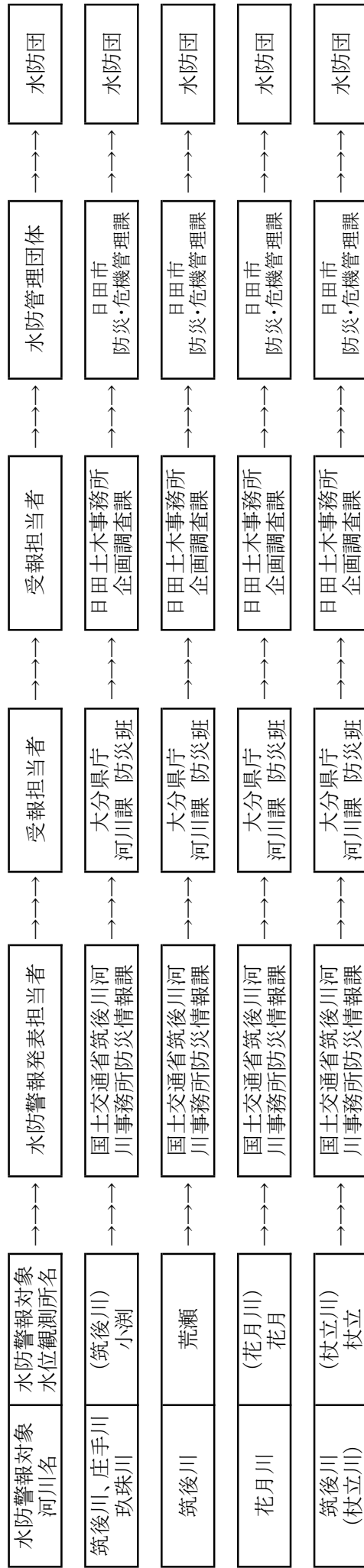

## 筑後川水系地下空間管理者等への情報伝達

日田市の地下空間を有する公共空間を対象に、筑後川小湊観測所(日田市三芳小湊町)で、計画高水位に達する出水が予想されるとき、国土交通省筑後川河川事務所長より河川情報(地下施設)を伝達する。

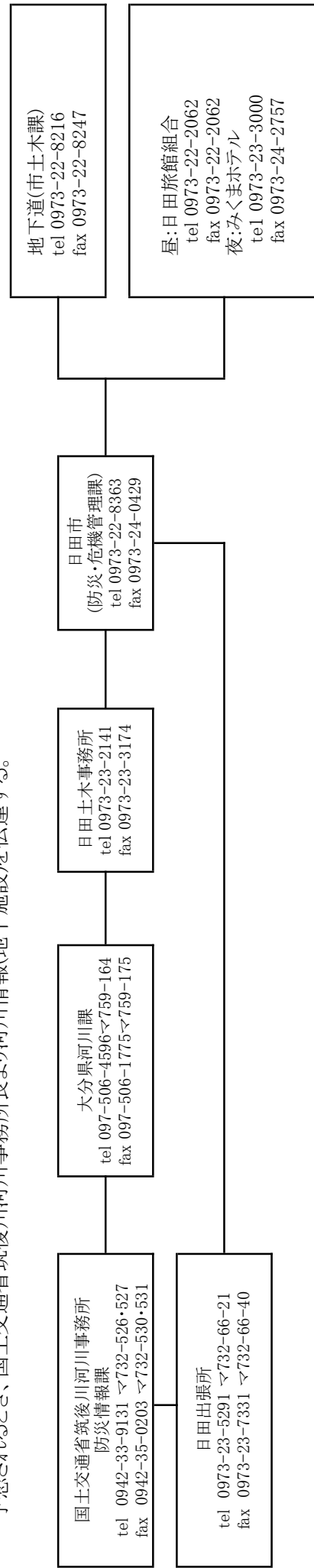

# 日田土木事務所管内図

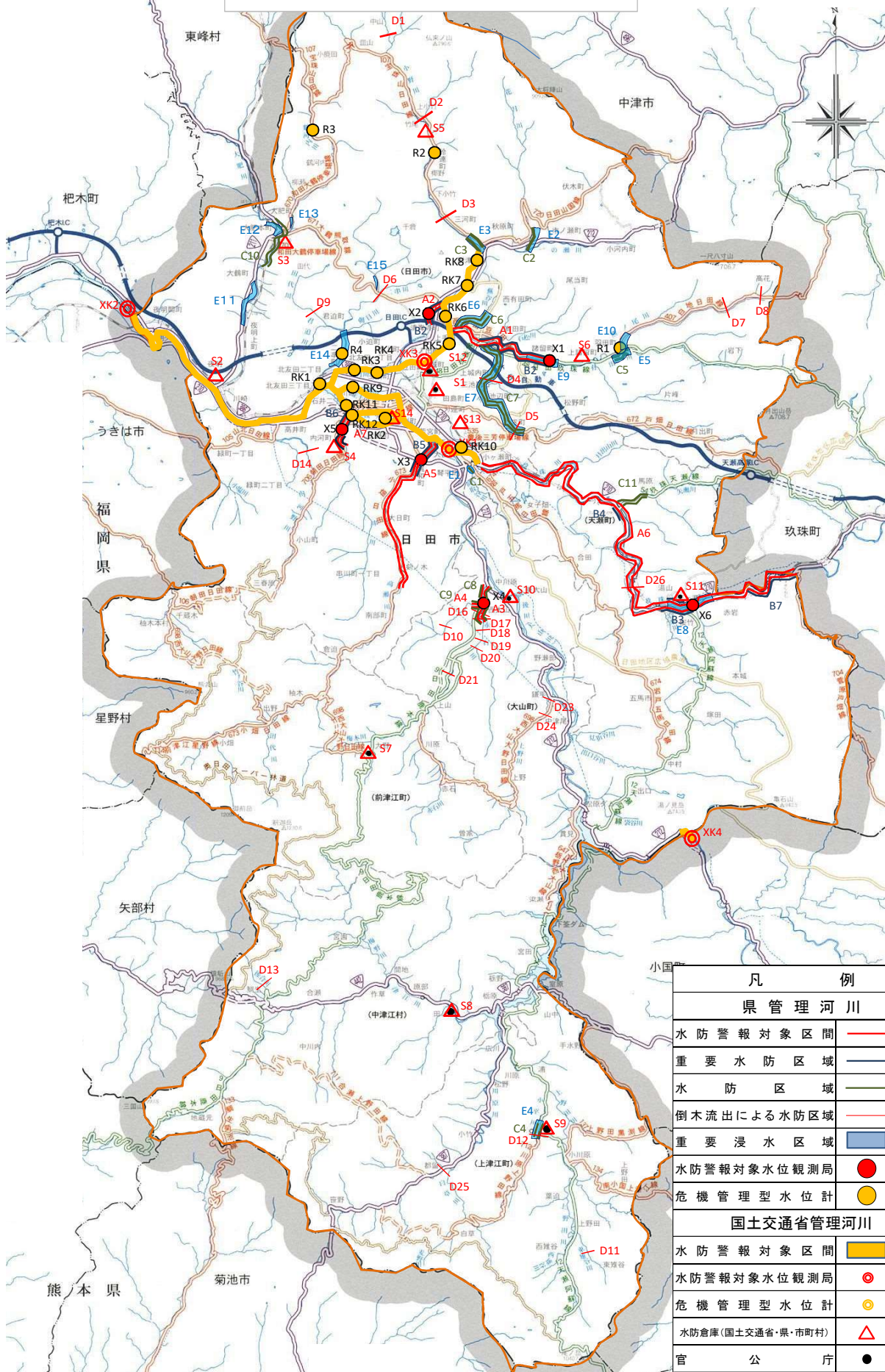

凡 例		
県 管 理 河 川		
水防警報対象区間		A
重要水防区域		B
水防区域		C
倒木流出による水防区域		D
重要浸水区域		E
水防警報対象水位観測局		X
危機管理型水位計		R
国土交通省管理河川		
水防警報対象区間		
水防警報対象水位観測局		XK
危機管理型水位計		RK
水防倉庫(国土交通省・県・市町村)		S
官 公 庁		

大分県日田土木事務所

## 中津土木事務所管内

### 1. 水位周知海岸(高潮により相当な損害が生じるおそれのある海岸)

沿岸名	区	域
豊前豊後沿岸	中津市全域の海岸	

※豊前豊後沿岸:大分県中津市宇小祝から大分県大分市大字佐賀関までとする

### 2. 水位周知河川及び水防警報を行う指定河川海岸

#### 国管理区間

水防警報発令者:国土交通省山国川河川事務所長

記号	河川名	延長	位置
1	山国川	両岸 27,600 m	左岸:中津市耶馬溪町大字柿坂字ソノ327番地1地先から海まで 右岸:中津市耶馬溪町大字大島字中曾2224番地先から海まで
2	派中津川	両岸 1,400 m	左岸:中津市耶馬溪町大字柿坂字ソノ327番地1地先から海まで
3	山移川	両岸 1,200 m	左岸:大分県中津市耶馬溪町大字山移字普門寺3578番の2地先から 大分県中津市耶馬溪町大字山移字鬼ヶ畑3048番の11地先の山移大橋まで 右岸:大分県中津市耶馬溪町大字山移字笹ヶ谷1716番地先から 大分県中津市耶馬溪町大字山移字休三馬2201の1番地先の山移大橋まで

#### 県管理区間

水防警報発令者:中津土木事務所長

記号	河川名	延長	位置
A-1	蛸瀬川	両岸 2,100 m	中津市大字中殿から河口まで
A-2	犬丸川	両岸 6,700 m	中津市三光森山から大字下深水まで
A-3	犬丸川	両岸 7,500 m	中津市大字加来から河口まで
A-4	跡田川	右岸 500 m	中津市本耶馬溪町曾木字青ノ原から字青まで
A-5	山国川	両岸 5,300 m	中津市山国町中摩から平小野まで

### 2. 重要水防区域

記号	河川名	延長	位置
B-1	犬丸川	左岸 1,000 m 右岸 1,000 m	中津市大字今津字磯3-2～中津市大字今津字久保ノ下782-4 中津市大字今津字中川原11153-1～中津市大字今津字若幡807
B-2	犬丸川	左岸 420 m 右岸 420 m	中津市大字伊藤田字久藤2499-1～中津市大字伊藤田字平田3635 中津市大字伊藤田字前田1040-3～中津市大字福島字セジマル403
B-3	犬丸川	左岸 600 m 右岸 600 m	中津市三光下秣字下築城1006-1～中津市三光下秣字上川原1061-3 中津市三光下秣字樋掛180-1～中津市三光下秣字松木354
B-4	犬丸川	左岸 500 m 右岸 500 m	中津市三光上秣字三田585-1～中津市三光下深水字鶴1505 中津市三光上秣字鳥居畑568～中津市三光下深水字砂川891-3
B-5	跡田川	右岸 500 m	中津市本耶馬溪町曾木字青の原～中津市本耶馬溪町曾木字青

### 3. 水防区域

記号	河川名	延長	位置
C-1	屋形川	右岸 650 m 左岸 650 m	中津市本耶馬溪町西屋形字堤 中津市本耶馬溪町西屋形字生木
C-2	津民川	右岸 500 m 左岸 500 m	中津市耶馬溪町大字栃木246-3 中津市耶馬溪町大字栃木1-3
C-3	山国川	右岸 700 m 左岸 700 m	中津市耶馬溪町大字大島230 中津市耶馬溪町大字樋山路39
C-4	山国川	右岸 800 m 左岸 800 m	中津市耶馬溪町大字大島80-1 中津市耶馬溪町大字宮園290
C-5	金吉川	右岸 3,200 m 左岸 3,200 m	中津市耶馬溪町大字金吉702 中津市耶馬溪町大字金吉39
C-6	山移川	右岸 1,700 m 左岸 0 m	中津市耶馬溪町大字深耶馬3147-2 中津市耶馬溪町大字深耶馬2941

### 4. 重要浸水区域

記号	河川名	延長	位置
E-1	蛸瀬川	両岸 600 m	中津市大字蛸瀬
E-2	自見川	両岸 600 m	中津市大字東浜
E-3	津民川	両岸 300 m	中津市耶馬溪町大字栃木
E-4	山移川	両岸 600 m	中津市耶馬溪町大字深耶馬
E-5	山移川	両岸 350 m	中津市耶馬溪町大字深耶馬
E-6	山国川	両岸 3,400 m	中津市耶馬溪町大字宮園から中津市耶馬溪町大字大島まで
E-7	金吉川	両岸 600 m	中津市耶馬溪町大字金吉

5. 倒木流出による水防区域

記号	河川名	危険箇所		危険を予想される種別	水防管理団体名	水防(消防)団員数及び水防倉庫名	水防工法
		位置	構造物数				
D-1	犬丸川	中津市三光下深水	(市道)古城橋	落橋・溢水	中津市	301名	流木除去
D-2	犬丸川	中津市三光下深水	(市道)松ヶ本橋	溢水	〃	〃	〃
D-3	犬丸川	中津市三光上深水	(市道)中畑橋	落橋・溢水	〃	〃	〃
D-4	犬丸川	中津市三光上深水	(市道)無名橋	〃	〃	〃	〃
D-5	犬丸川	中津市三光上深水	(市道)無名橋	〃	〃	〃	〃
D-6	屋形川	中津市本耶馬溪町今行	(市道)城山橋	〃	〃	218名	〃
D-7	屋形川	中津市本耶馬溪町今行	(市道)(旧)神迎橋	溢水	〃	〃	〃
D-8	屋形川	中津市本耶馬溪町今行	(市道)(旧)よろず橋	落橋・溢水	〃	〃	〃
D-9	屋形川	中津市本耶馬溪町今行	(県道)上の瀬橋	〃	〃	〃	〃
D-10	屋形川	中津市本耶馬溪町西屋形	(市道)無名橋	溢水	〃	〃	〃
D-11	屋形川	中津市本耶馬溪町西屋形	(市道)堤橋	〃	〃	〃	〃
D-12	屋形川	中津市本耶馬溪町西屋形	(市道)大正橋	落橋・溢水	〃	〃	〃
D-13	屋形川	中津市本耶馬溪町西屋形	(市道)崩端橋	溢水	〃	〃	〃
D-14	屋形川	中津市本耶馬溪町西屋形	(市道)床並橋	落橋・溢水	〃	〃	〃
D-15	屋形川	中津市本耶馬溪町西屋形	(市道)矢櫃橋	〃	〃	〃	〃
D-16	屋形川	中津市本耶馬溪町西屋形	(市道)小川内橋	〃	〃	〃	〃
D-17	屋形川	中津市本耶馬溪町西屋形	(市道)無名橋	〃	〃	〃	〃
D-18	跡田川	中津市本耶馬溪町跡田	(市道)耶馬橋	溢水	〃	〃	〃
D-19	跡田川	中津市本耶馬溪町跡田	(市道)しょうすい橋	〃	〃	〃	〃
D-20	跡田川	中津市本耶馬溪町跡田	(県道)琴川橋	〃	〃	〃	〃
D-21	跡田川	中津市本耶馬溪町折元	(市道)中園橋	落橋・溢水	〃	〃	〃
D-22	跡田川	中津市本耶馬溪町東谷	(市道)藤原橋	〃	〃	〃	〃
D-23	跡田川	中津市本耶馬溪町東谷	(市道)小蔵目橋	〃	〃	〃	〃
D-24	羅漢寺川	中津市本耶馬溪町跡田	(市道)降竜橋	〃	〃	〃	〃
D-25	羅漢寺川	中津市本耶馬溪町跡田	(市道)無名橋	〃	〃	〃	〃
D-26	羅漢寺川	中津市本耶馬溪町跡田	(市道)古武家橋	〃	〃	〃	〃
D-27	羅漢寺川	中津市本耶馬溪町跡田	(市道)無名橋	〃	〃	〃	〃
D-28	羅漢寺川	中津市本耶馬溪町跡田	(市道)(旧)上畑橋	〃	〃	〃	〃
D-29	西谷川	中津市本耶馬溪町西谷	(市道)(旧)中畑橋	溢水	〃	〃	〃
D-30	木ノ子川	中津市耶馬溪町戸原	(国道)戸原橋	落橋・溢水	〃	213名	〃
D-31	津民川	中津市耶馬溪町栃木	(県道)津民小橋	〃	〃	〃	〃
D-32	山移川	中津市耶馬溪町山移	(県道)普門寺橋	〃	〃	〃	〃
D-33	山移川	中津市耶馬溪町山移	(市道)(旧)加治耶橋	〃	〃	〃	〃
D-34	山移川	中津市耶馬溪町山移	(市道)神の原橋	〃	〃	〃	〃
D-35	山移川	中津市耶馬溪町大字深耶馬	(市道)龍源寺橋	〃	〃	〃	〃
D-36	山移川	中津市耶馬溪町大字深耶馬	(県道)鴨良橋	〃	〃	〃	〃
D-37	山移川	中津市耶馬溪町大字深耶馬	(市道)上鴨良橋	〃	〃	〃	〃
D-38	山移川	中津市耶馬溪町大字深耶馬	(県道)早梅橋	〃	〃	〃	〃
D-39	金吉川	中津市耶馬溪町大字金吉字山浦西	(市道)山浦橋	〃	〃	〃	〃
D-40	春田川	中津市山国町中摩	(市道)竹村橋	〃	〃	243名	〃
D-41	朝尾野川	中津市山国町中摩	(市道)朝小野橋	〃	〃	〃	〃
D-42	田野尾川	中津市山国町中摩	(市道)肥前屋橋	〃	〃	〃	〃
D-43	上志川	中津市山国町守実	(市道)栗山橋	〃	〃	〃	〃
D-44	吉野川	中津市山国町吉野	(市道)無名橋	〃	〃	〃	〃
D-45	所小野川	中津市山国町小屋川	(市道)寺ノ坂橋	〃	〃	〃	〃

6-1. 水位観測所設置箇所

記号	河川名	観測位置				水防団 待機水位	氾濫 注意水位	避難判断 水位	氾濫 危険水位	零点高	観測者	テレメーター 臨時観測の別	警報対象 となる河川	備考
		観測所名	都市	町村	大字									
X1	山国川	宇治見橋	中津市	山国町	守夷	1.10	2.60	3.40	4.10	190.906	中津土木	テレメーター	山国川	
X2	大丸川	大丸橋	中津市		大丸	5.35	6.35	6.90	7.35	4.200	中津土木	テレメーター	大丸川	
X3	大丸川	川面橋	中津市	三光村	下深水	0.80	1.40	1.70	2.00	45.740	中津土木	テレメーター	大丸川	
X4	蛸瀬川	蛸瀬橋	中津市		蛸瀬	1.20	1.60	1.70	1.90	0.784	中津土木	テレメーター	蛸瀬川	
X5	跡田川	耶馬橋	中津市	本耶馬溪町	曾木	1.00	2.30	3.00	3.70	51.232	中津土木	テレメーター	跡田川	
XK1	山国川	金谷	中津市		金谷	4.70	5.40	-	-	-1.000	(国)山国川河川	テレメーター	山国川	
XK2	山国川	下唐原	築上郡	上毛郡	下唐原	4.40	5.00	6.00	6.60	7.365	(国)山国川河川	テレメーター	山国川	
XK3	山国川	上曾木	中津市	本耶馬溪町	上曾木	3.80	5.30	-	-	47.000	(国)山国川河川	テレメーター	山国川	
XK4	山国川	柿坂	中津市	耶馬溪町	柿坂	2.80	3.80	4.40	4.80	106.260	(国)山国川河川	テレメーター	山国川	

6-2. 危機管理型水位計設置箇所

記号	河川名	観測位置				観測者
		観測所名	都市	町村	大字	
R1	山移川	温泉橋	中津市	耶馬溪町	深耶馬	中津土木
R2	津民川	宇部橋	中津市	耶馬溪町	橋木	中津土木
R3	金吉川	伊福橋	中津市	耶馬溪町	金吉	中津土木
R4	五十石川	桜洲橋	中津市		今津	中津土木
R5	自見川	自見大橋	中津市		東浜	中津土木
RK1	山国川	相原	中津市		相原	(国)山国川河川
RK2	山国川	樋田	中津市	本耶馬溪町	樋田	(国)山国川河川
RK3	山国川	蕨野	中津市	本耶馬溪町	蕨野	(国)山国川河川
RK4	山国川	多志田	中津市	本耶馬溪町	多志田	(国)山国川河川
RK5	山国川	平田	中津市	耶馬溪町	宮の馬	(国)山国川河川
RK6	山国川	戸原	中津市	耶馬溪町	戸原	(国)山国川河川

7. 雨量観測局

支 部 名	観測所名	水系名	設 置 場 所			観測者氏名	標 高	自記普通別	電 話 番 号	適 用
			都 市	町 村	大 字					
中津	中津土木	山国川	中津市		中央町	中津土木 事務所職員	3.1	テレメータ 自記	(0979)-22-2110	中津土木事務所
"	中津市	"	"		上富永町	中津市 消防本部職員	2	"	(0979)-22-0001	中津市消防本部
"	三光村	"	"	三光	原口	中津市三光支所 農林建設課職員	59	自記	(0979)-43-2050	中津市三光支所
"	本耶馬溪	"	"	本耶馬溪町	曾木	中津市本耶馬溪支所 農林建設課職員	82	"	(0979)-52-2211	中津市本耶馬溪支所
"	耶馬溪	"	"	耶馬溪町	柿坂	中津市耶馬溪支所 農林建設課職員	117	テレメータ 自記	(0979)-54-3111	中津市耶馬溪支所
"	山国	"	"	山国町	守夷	中津市山国支所 農林建設課職員	220	"	(0979)-62-3111	中津市山国支所
"	グリーンパーク	"	"	耶馬溪町	樋山路	中津土木 事務所職員	600	テレメーター	(0979)-22-2110	中津土木事務所(砂防課観測所)
"	鳴浅	"	"	"	大島	"	380.0	"	"	"
"	朝尾野	"	"	"	金吉	"	430	"	"	"
"	城井峠	"	"	本耶馬溪町	落合	"	400	"	"	"
"	要	"	"	"	東谷	"	360	"	"	"
"	八面山	"	"	三光	田口	"	"	"	"	中津土木事務所 (防災危機管理課観測所)
"	田口	"	"	"	"	"	620	"	"	中津土木事務所(砂防課観測所)
"	釣鐘山	"	"	山国町	中摩	"	720	"	"	"

8. 水防用備蓄資材の状況

記号	水防倉庫名	位置	空 俵	麻 袋	吹 (カマス)	木材等			籠 (むしろ)	鉄 線	ロー プ	ス コ ッ プ	木 槌	鍬 (くわ)	ツ ル ハ シ	籠 (のこぎり)	斧 (おの)	鎌 (かま)	ハン マ ー	照 明 具	ベ ン チ	管 理 責 任 者	鍵 保 管 者	資材充用の区域	その他
						杭	板	その他																	
S1	中津市役所	中津市豊田町									1			20								中津市長	耕地課長	市内全域	
S2	中津土木事務所	中津市中央町	9,000 ビニール			10			6	9	トラ ロー プ 4巻	16	1		3	2	1	14	1		1	中津土木事務所長	総務課長	管内全域	大型土のう20袋 耐水性大型のう 5袋、椅子3個、汚濁防 止フェンス1セット
S3	米山	中津市米山	600 ビニール								1	8	1		4	2	2	5				中津市長	排水対策課長	米山	
S4	和田	中津市和田	5,200 ビニール			19					3	23	5		8	3	3	5	5			中津市長	排水対策課長	和田	
S5	今津	中津市今津	2,000 ビニール			9			2	5	1	16	1		9	4	2	13	3			中津市長	排水対策課長	1. 鍋島海岸 2. 犬丸川河口	
S6	国土交通省 中津出張所	中津市外馬場	4,200 ビニール			438	金杭 4		1	トラ ロー プ 10巻	10	0	4	12	1	3	16	3	0	1	中津出張所長	中津出張所長	中津地区	大型土のう188袋 耐水性大型のう 200袋	
S7	国土交通省 中津維持出張所	中津市大字宮夫	95 ビニール									10	1		8	1	な た 1	21	1		3	中津維持出張所長	中津維持出張所長	中津地区	
S8	三光支所	中津市三光原	700 ビニール									5	2	5	2	3		3	1	2	3	中津市長	三光支所 総務・住民課長	三光全域	
S9	山国支所	中津市山国町守	800 ビニール								1	5		3		3	1	5	1	4		中津市長	山国支所 総務・住民課長	山国全域	
S10	本耶馬溪支所	中津市本耶馬溪町菅木	500 ビニール									5				1		5	1	4	2	中津市長	本耶馬溪支所 総務・住民課長	本耶馬溪全域	
S11	耶馬溪支所	中津市耶馬溪町柿坂	400 ビニール									15				1	な た 3	2		10		中津市長	耶馬溪支所 総務・住民課長	耶馬溪全域	

## 山国川水系(国管理区間)水防警報連絡系統図

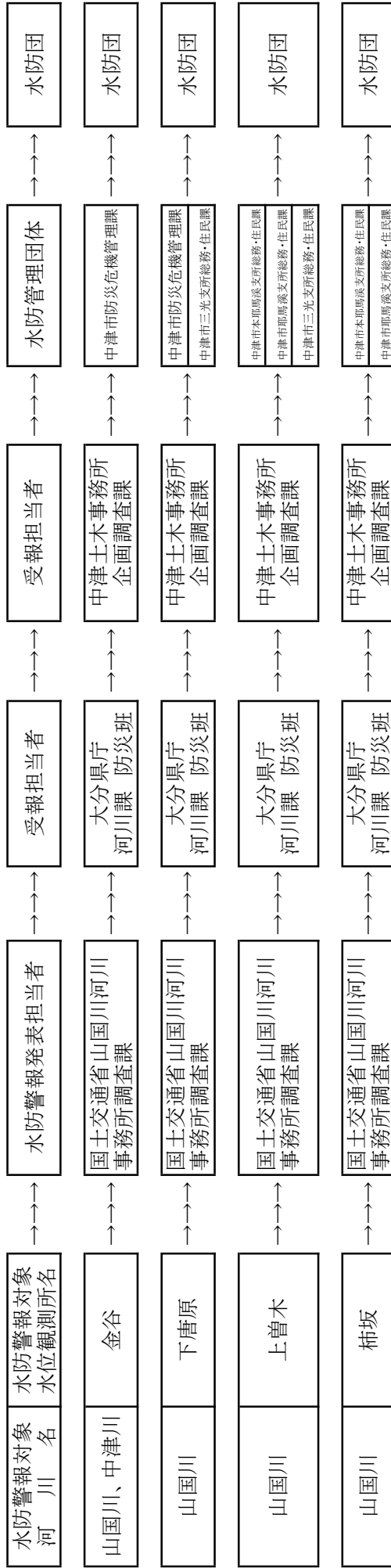

中津土木事務所管内図

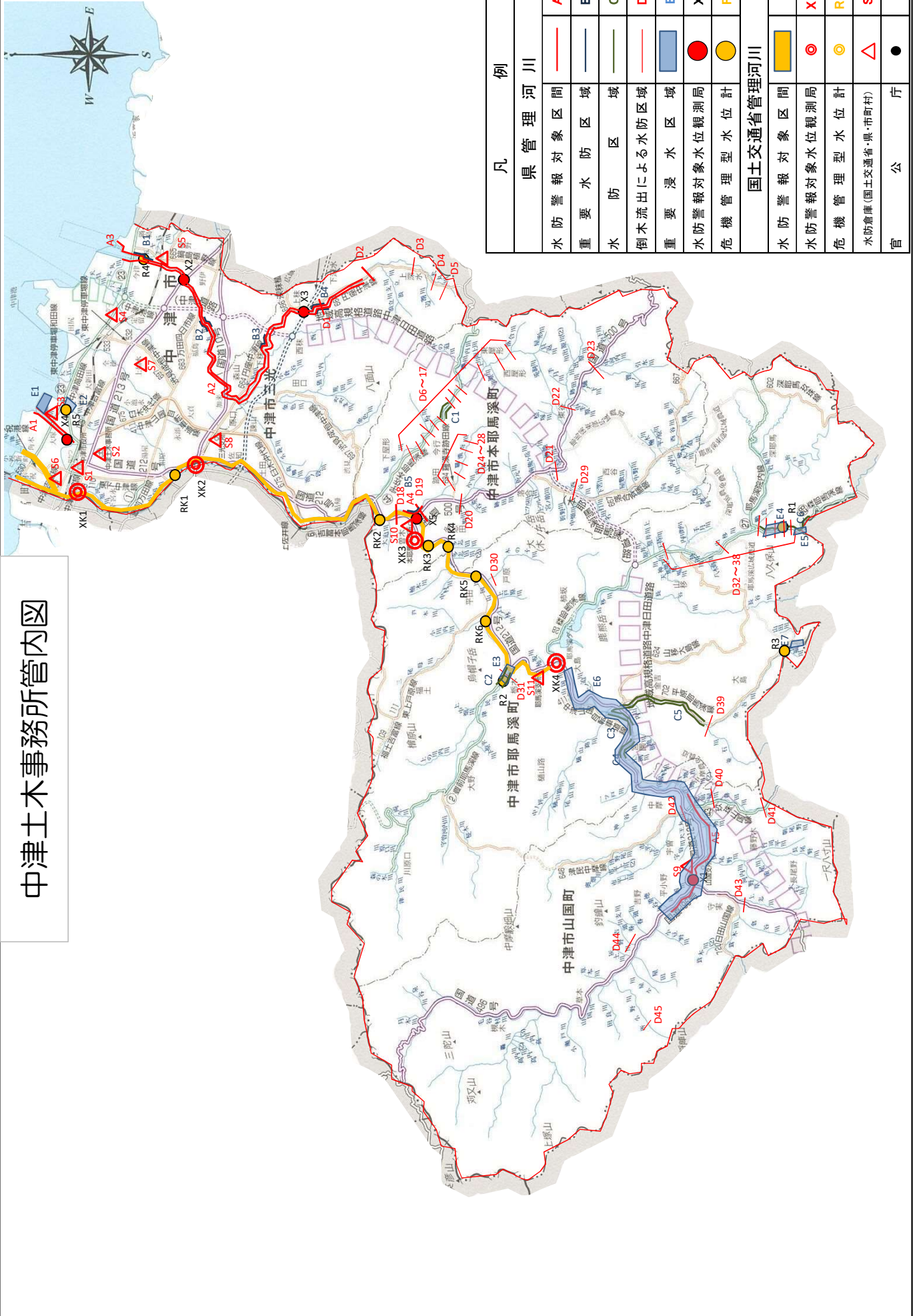



## 宇佐土木事務所管内

### 1. 水位周知海岸(高潮により相当な損害が生じるおそれのある海岸)

沿岸名	区	域
豊前豊後沿岸	宇佐市	全域の海岸

※豊前豊後沿岸:大分県中津市字小祝から大分県大分市大字佐賀関までとする

### 2. 水位周知河川及び水防警報を行う指定河川海岸 水防警報発令者:宇佐土木事務所長

記号	河川名	延長	位置
A-1	駅館川	左岸 9,750 m 右岸 2,000 m 右岸 1,900 m	左岸:宇佐市大字山本の拝田橋300mから河口まで 右岸:宇佐市大字金屋から河口まで 右岸:宇佐市大字上拝田の鷹栖観音吊り橋上流100mから同大字下拝田の平田井堰まで
A-2	伊呂波川	左岸 17,300 m 右岸 17,850 m	宇佐市大字木内の今成堰上流から河口まで
A-3	寄藻川	左岸 5,250 m 右岸 3,000 m	左岸:宇佐市大字橋津の寄藻橋から河口まで 右岸:宇佐市大字橋津の寄藻橋から同大字南鶴田新田の浮殿大橋上流400m(管内境)まで
A-3	向野川	左岸 右岸 4,000 m	宇佐市大字江熊の江熊橋から同大字岩崎の寄藻川合流点まで
A-4	津房川	右岸 1,500 m	宇佐市院内町広瀬259(南毛橋上流100m)から同広瀬の広瀬橋上流まで
A-4	津房川	左岸 1,000 m	安心院町飯田の飯田発電所の上流200mから同飯田橋の上流100mまで
A-4	津房川	左岸 5,200 m 右岸 2,100 m	左岸:宇佐市安心院町檜本の檜本橋上流250mから同飯田橋の上流100mまで 右岸:宇佐市安心院町木裳の新原井堰下流100mから佐田川合流点まで
A-5	深見川	右岸 3,850 m	宇佐市安心院町竜王のまが堰から同木裳の津房川合流点まで

### 2. 重要水防区域

記号	河川名	延長	位置
B-1	駅館川	左岸 2,000 m 右岸 2,000 m	宇佐市大字江須賀2563から河口まで 宇佐市大字金屋1048から河口まで
B-2	駅館川	左岸 1,250 m 右岸 1,900 m	宇佐市大字山本の拝田橋上流300mから同大字下拝田の平田井堰まで 宇佐市大字上拝田の鷹栖観音吊り橋上流100mから同大字下拝田の平田井堰まで
B-3	津房川	右岸 1,500 m	宇佐市院内町広瀬259(南毛橋上流100m)から同広瀬の広瀬橋上流まで
B-4	津房川	左岸 600 m	宇佐市安心院町飯田の飯田橋上流100mから同飯田の潜流橋まで
B-5	津房川	左岸 900 m 右岸 2,100 m	宇佐市安心院町木裳の木裳橋上流400mから深見川合流点まで 宇佐市安心院町木裳の新原井堰から佐田川合流点まで
B-6	深見川	右岸 1,250 m	宇佐市安心院町竜王のまが堰から同大仏の大仏橋まで

### 3. 水防区域

記号	河川名	延長	位置
C-1	黒川	左岸 1,500 m	宇佐市大字荒木の塔本橋から同大字上乙女の黒郷橋まで
C-2	寄藻川	左岸 1,150 m 右岸 1,200 m	宇佐市大字南宇佐の上町橋上流250mから同大字南宇佐の呉橋下流120mまで
C-3	寄藻川	両岸 1,050 m	宇佐市大字下矢部の瀬戸口橋上流100mから同大字駅川地域集団電話交換所まで
C-4	佐田川	左岸 300 m	宇佐市安心院町笹ヶ平の専寿院橋上流650mから同橋上流350mまで
C-5	伊呂波川	両岸 6,300 m	宇佐市大字麻生の妙連橋から同大字木内の今成堰上流300mまで
C-5	伊呂波川	左岸 2,400 m 右岸 2,350 m	宇佐市大字上庄の松山井堰から河口まで
C-6	深見川	左岸 850 m	宇佐市安心院町下内河野下内河野橋上流100mから同下内河野の今井橋まで
C-6	深見川	右岸 2,600 m	宇佐市安心院町大仏の大仏橋から津房川合流点まで
C-7	向野川	左岸 2,350 m	宇佐市大字江熊の国道10号から同大字岩崎の御勝田井堰まで

### 4. 重要浸水区域

記号	河川名	延長	位置
E-1	駅館川	左岸 2,000 m	宇佐市大字江須賀2563から駅館川河口まで
E-2	駅館川	右岸 2,000 m	宇佐市大字金屋971から駅館川河口まで
E-3	駅館川	右岸 1,900 m	宇佐市大字上拝田の鷹栖観音吊り橋上流100mから同大字下拝田の平田井堰まで
E-4	津房川	右岸 1,500 m	宇佐市院内町広瀬259から同広瀬の広瀬橋上流まで
E-5	向野川	左岸 750 m	宇佐市大字金丸1032から同大字出光555-2まで

### 5. 倒木流出による水防区域

記号	河川名	危険箇所		危険を予想される種別	水防管理団体名	水防(消防)団員数及び水防倉庫名	水防工法
		位置	構造物数				
D-1	高並川	宇佐市院内町小野川内	無名橋	落橋・溢水	宇佐市	1163名	流木除去
D-2	温見川	宇佐市院内町温見	無名橋	〃	〃	〃	〃
D-3	恵曾川	宇佐市院内町萩迫	無名橋	〃	〃	〃	〃

6-1. 水位観測所設置箇所

記号	河川名	観測位置				水防団 待機水位	氾濫 注意水位	避難判断 水位	氾濫 危険水位	零点高	観測者	テレメーター 臨時観測の別	警報対象 となる河川	備考
		観測所名	郡市	町村	大字									
X1	駅館川	別府橋	宇佐市		別府	1.50	2.60	3.60	4.40	9.500	宇佐土木	テレメーター	駅館川	
X2	駅館川	小松橋	宇佐市		江須賀	2.10	2.30	-	2.60	0.000	宇佐土木	テレメーター	駅館川	
X3	津房川	上荘橋	宇佐市	安心院町	木裳	0.90	1.90	2.50	2.70	97.500	宇佐土木	テレメーター	津房川	
X4	深見川	安心院大橋	宇佐市	安心院町	下毛	1.10	2.60	3.30	3.60	85.500	宇佐土木	テレメーター	深見川	
X5	伊呂波川	伊呂波橋	宇佐市		山下	1.50	2.30	2.70	3.10	14.500	宇佐土木	テレメーター	伊呂波川	
X6	向野川	玄川大橋	宇佐市		岩崎	1.60	2.40	2.90	3.30	2.000	宇佐土木	テレメーター	向野川	
X7	寄藁川	寄藁橋	宇佐市		橋津	1.90	2.60	3.00	3.50	0.500	宇佐土木	テレメーター	寄藁川	

6-2. 危機管理型水位計設置箇所

記号	河川名	観測位置				観測者
		観測所名	郡市	町村	大字	
R1	伊呂波川	伊呂波大橋	宇佐市		上庄中庄	宇佐土木
R2	寄藁川	上町橋	宇佐市		南宇佐	宇佐土木

7. 雨量観測局

支 部 名	観測所名	水 系 名	設 置 場 所			観 測 者 氏 名	標 高	自 記 普 通 別	電 話 番 号	適 用
			郡 市	町 村	大 字					
宇 佐	宇佐土木	駅館川	宇佐市		法鏡寺	宇佐土木 事務所職員	12.3	テレメーター 目 記	(0978)-32-1300	宇佐土木事務所
"	安心院	"	"	安心院町	下毛	宇佐市安心院支所 産業建設課職員	95	自 記	(0978)-44-1111	宇佐市安心院支所産業建設課
"	下船木	"	"	院内町	下船木	宇佐土木 事務所職員	250	テレメーター	(0978)-32-1300	宇佐土木事務所(砂防課観測所)
"	山本	伊呂波川	"		山本	"	160	"	"	"
"	羽馬礼	駅館川	"	院内町	羽馬礼	"	540	"	"	"
"	地藏峠	伊呂波川	"		麻生	"	375	"	"	"
"	釜ノ口	駅館川	"	安心院町	釜ノ口	"	220	"	"	"

8. 水防用備蓄資材の状況

記号	水防倉庫名	位 置	空 俵	麻 袋	吹 (カマス)	木材等			篷 (むしろ)	鉄 線	ロ ー プ	ス コ ッ プ	木 槌	鋏 (くわ)	ツ ル ハ シ	鋸 (のこぎり)	斧 (おの)	鎌 (かま)	ハ ン マ ー	照 明 具	ベ ン チ	管 理 責任者	健 保 管 者	資 材 充 用 の 区 域	そ の 他	
						杭	板	その他																		
S1	宇佐市消防本部	宇佐市石田		3,420			88			5	2	225	27	1	10	1	4	9	12	8	5	宇佐市長	消防係長	宇佐市全域		
S2	宇佐土木事務所	宇佐市法鏡寺	5,000 ビニール 300 11組						1		6	60	3	5	5	3		4	2	4	0	宇佐土木 事務所長	総務課長	管内全域		
S3	院内支所	宇佐市院内町山城	3,500 ビニール			4						9	4	1	1		8	0	5	3	6	2	宇佐市長	地域振興課長	院内支所管内	
S4	安心院支所	宇佐市安心院町下毛	4,800 ビニール			126				1	3	8	2	7	5	2		7	2	6	1	宇佐市長	地域振興課長	安心院支所管内		

# 宇佐土木事務所管内図

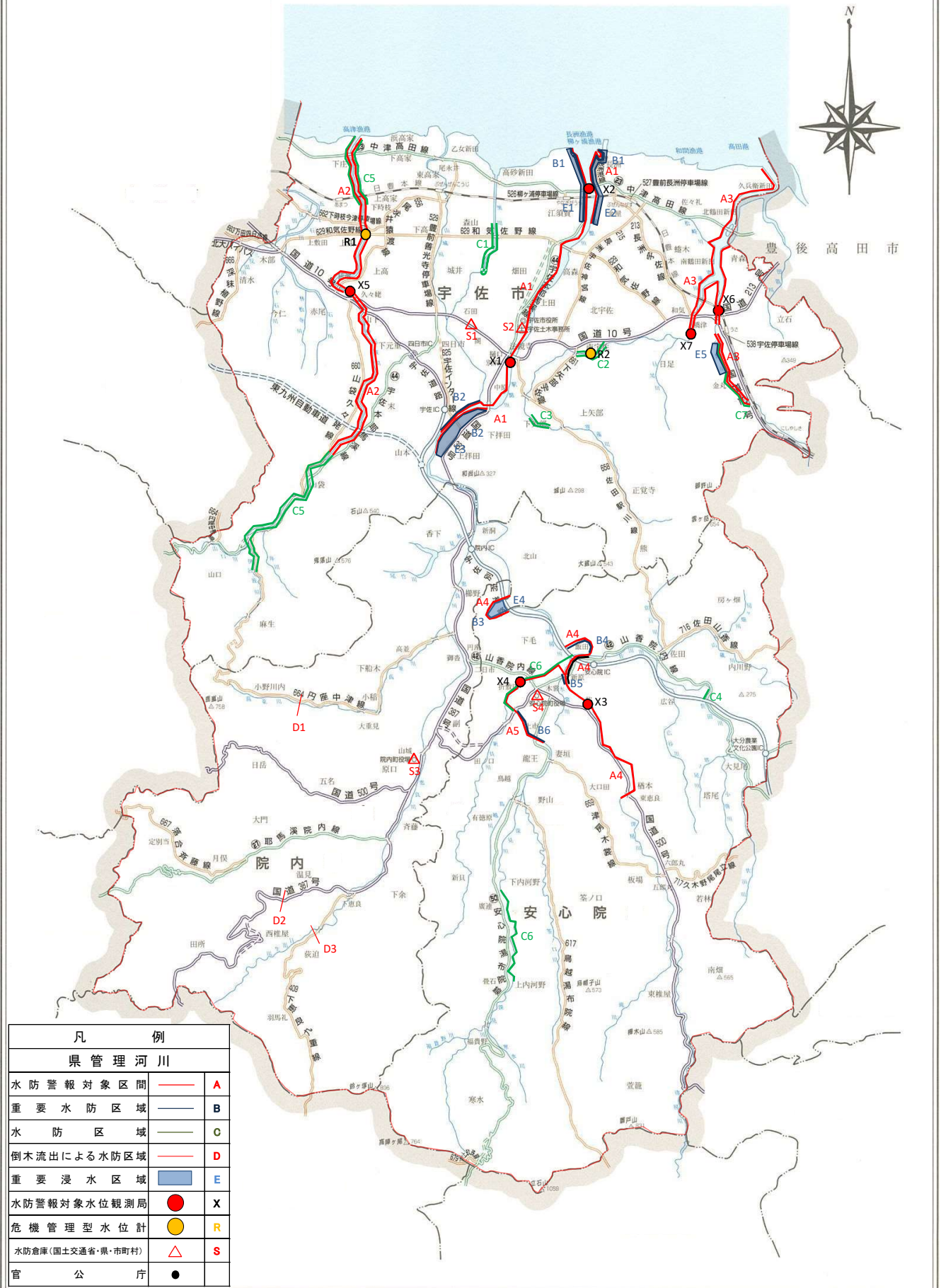

凡 例	
県 管 理 河 川	
水 防 警 報 対 象 区 間	A
重 要 水 防 区 域	B
水 防 区 域	C
倒 木 流 出 に よ る 水 防 区 域	D
重 要 浸 水 区 域	E
水 防 警 報 対 象 水 位 観 測 局	X
危 機 管 理 型 水 位 計	R
水 防 倉 庫 (国 土 交 通 省 ・ 県 ・ 市 町 村)	S
官 公 庁	●

大分県宇佐土木事務所