別記様式第５号（第４条関係）

政務活動費会計帳簿

会派名　志士の会
議員名　末宗秀雄

【令和7年4月】

日	摘　　要	収入額	支出額	残　額	内訳（使途項目別）											領収書番号	備考
					調査研究費	研修費	広聴広報費	要請陳情等活動費	会議費	資料作成費	資料購入費	事務所費	事務費	人件費	その他		
	前月繰越			0													
15	政務調査費4月分受入	300,000	0	300,000													
23	事務所電話使用料2・3月	0	3,889	296,111									3,889			1	
25	政務活動補助職員給料4月	0	80,000	216,111										80,000		2	
28	新聞購読料(読売・毎日)4月	0	7,800	208,311							7,800					3	
28	新聞購読料(読売・毎日)3月	0	7,800	200,511							7,800					4	
28	新聞購読料(大分合同)4月	0	4,000	196,511							4,000					5	
28	携帯電話利用料金4月	0	7,308	189,203									7,308			6	
30	新聞購読料(聖教・公明)4月	0	4,204	184,999							4,204					7	
月　計		300,000	115,001	184,999	0	0	0	0	0	0	23,804	0	11,197	80,000	0		

別記様式第７号（第４条関係）

整理番号	1

領収書等の添付様式

領収書その他の証拠書類の添付欄

受領書 RECEIPT

受取人 RECIPIENT
ソフトバンク株式会社
SoftBank Corp.

請求月 MONTH OF BILLING
2025年 3月分

金額 AMOUNT
7,998 円

お客様番号 CUSTOMER No.
T20001742
0331

払込人氏名 CUSTOMER NAME
末宗秀雄事務所
末宗秀雄 様

発行番号 BILL NUMBER
325030006
9371917

上記金額正に受取りました。

[redacted]

CVS取扱店控お客様用

事業名、使途及び内容等

事務所電話使用料2・3月

対象経費　（　7,998 円）－（　220　）＝　7,778 円

あん分による充当の場合

あん分の率　（　0.50000　）

あん分による政務活動費の支出額（　3,889　円）

一部のみ打切り充当した場合

政務活動費の支出額　（　　円）

別記様式第７号（第４条関係）

整理番号	2

領収書等の添付様式

領収書その他の証拠書類の添付欄

社員No.	所属コード	氏　名
5		[redacted] 様

2025年4月 給与明細書

支給日: 指定なし

末宗秀雄事務所

勤務	勤務日数	欠勤日数	勤務時間	普通残業	深夜残業	休日出勤	休日残業	休日深夜	遅刻早退	
	8									

支給明細							
日給	役職手当	職務手当	家族手当	住宅手当	皆勤手当	調整手当
80,000						
普通残業手当	深夜残業手当	休日出勤手当	休日残業手当	休日深夜残業		
欠勤控除	勤怠減額					
				課税通勤費	非課税通勤費	支給額合計
						80,000

控除明細						
健康保険料	厚生年金保険	雇用保険料	社保合計	課税対象額	所得税	住民税
				80,000		
						控除額合計
						差引支給額
						80,000

メモ	
	受領日 4月25日[redacted]

事業名、使途及び内容等

政務活動補助職員給料4月

対象経費　（　80,000 円）－（　0　）＝　80,000 円

あん分による充当の場合

あん分の率　（　1.00000　）

あん分による政務活動費の支出額（　80,000　円）

一部のみ打切り充当した場合

政務活動費の支出額　（　円）

雇　用　契　約　書

氏　名	[redacted]	生年月日	[redacted]
住　所	[redacted]		
連絡先	[redacted]	緊急時 連絡先	

下記条件にて契約することに同意します。

雇用期間		令和　7　年　4　月　1　日　～　令和　7　年　11　月　30　日
就業場所		大分県宇佐市和気1246-2
業務内容		政務活動等事務補助員（政務活動のみ）
就業時間		午前　9　時　0　分　～　午後　4　時　30　分
休　　日		土曜日・日曜日・祝日
賃金	給　与	月給・(日給)・時給　　10,000　　円
	賞　与	
諸手当		手当　　円・　　手当　　円
給与支払方法		(当月)・翌月　25　日支払　（　20　日締）(現金)・振込
給与振込先		銀行　　支店 普通預金・当座預金　口座番号

契約書は２通作成し、双方が各１通保有する。

令和　7　年　4　月　1　日

雇用者　会派名　　志士の会

代表者又は議員名　　末宗　秀雄[redacted]

被雇用者　氏　　名　[redacted]

別記様式第７号（第４条関係）

整理番号	3

領収書等の添付様式

領収書その他の証拠書類の添付欄

領収書　区域433　金戸0042　お問合せNo.16402
登録番号 T3810272896724

お名前 末宗　秀雄 様

[redacted]

読売新聞オンラインの登録はこちらから

7年　4月分

	銘柄		部数	金額
1	読売新聞　統合版	※	1	3,800
2	毎日新聞　統合版	※	1	4,000
3				
合計				7,800 円

◇左記の通り領収しました

領収日 7年 4月28日

※は軽減税率　10.0%対象　0円 消費税　0円
8.0%対象　7,800円 消費税　578円

読売オンライン登録で全国の紙面が無料です。ＱＲコードへ

料理

YOMIURI CENTER

読売センター宇佐
所長　高橋敬治
宇佐市大字上敷田118 TEL(0978)32-2395

領収印

※裏面もあわせて内容を十分お読みください。

事業名、使途及び内容等

新聞購読料（読売・毎日）4月

対象経費　（　7,800 円）－（　0　）＝　7,800 円

あん分による充当の場合

あん分の率　（　1.00000　）

あん分による政務活動費の支出額（　7,800　円）

一部のみ打切り充当した場合

政務活動費の支出額　（　円）

別記様式第７号（第４条関係）

整理番号	4

領収書等の添付様式

領収書その他の証拠書類の添付欄

領収書　区域433　全戸0042　お問合せNo.16402
登録番号 T3610272896724

お名前 末宗　秀雄 様

[redacted]

読売新聞オンラインの登録はこちらから

7年　3月分

	銘柄		部数	金額
1	読売新聞　統合版	※	1	3,800
2	毎日新聞　統合版	※	1	4,000
3				
合計				7,800 円

◇左記の通り領収しました

領収日 67年4月28日

※は軽減税率　10.0%対象　0円 消費税　0円
8.0%対象　7,800円 消費税　578円

読売オンライン登録で全国の紙面が無料です。ＱＲコードへ

料理

YOMIURI CENTER

読売センター宇佐
所長　高橋敬治
宇佐市大字上敷田118 TEL(0978)32-2395

領収印

※裏面もあわせて内容を十分お読みください。

事業名、使途及び内容等

新聞購読料（読売・毎日）3月

対象経費　（　7,800 円）－（　0　）＝　7,800 円

あん分による充当の場合

あん分の率　（　1.00000　）

あん分による政務活動費の支出額（　7,800　円）

一部のみ打切り充当した場合

政務活動費の支出額　（　円）

別記様式第７号（第４条関係）

整理番号	5

領収書等の添付様式

領収書その他の証拠書類の添付欄

毎度御愛読戴き有難うございます

領収証　　令和 7年 4月28日

令和 7年 4月分　　末宗 秀雄 様

大分合同新聞代	¥ 4,000 円 (消費税8％296円含む)
日本経済新聞代	¥ 円
西日本新聞代	¥ 円
計	¥ (消費税含む)

大分合同新聞

インボイス登録番号　T3810593369731

上記の通り領収いたしました

本領収証に書かれたお客様の個人情報は、当プレスセンター（販売店）において適切に管理し、新聞等の配達・集金、デリバリー、プレスセンターからの各種ご連絡、新聞・出版物等のご案内などに利用させていただきます。

大分合同新聞 **宇佐和間北馬城PC**　新 貝 政 彦

宇佐市東上田1489の1　TEL 37－2041

店主印

事業名、使途及び内容等

新聞購読料（大分合同）4月

対象経費　（　4,000 円）－　（　0　）＝　4,000 円

あん分による充当の場合

あん分の率　（　1.00000　）

あん分による政務活動費の支出額（　4,000　円）

一部のみ打切り充当した場合

政務活動費の支出額　（　円）

別記様式第７号（第４条関係）

整理番号	6

領収書等の添付様式

領収書その他の証拠書類の添付欄

お客様電話番号等 (BILLING NUMBER) お客様番号 (CUSTOMER NUMBER)	請求年月 (MONTH OF ISSUE)	ご利用金額 (TOTAL AMOUNT)
[redacted] 1911-3147-60388	2025年 4月ご請求分	17,088円

支払日 令和7年4月28日 [redacted]

事業名、使途及び内容等

携帯電話利用料金4月

対象経費 （ 17,088 円） － （ 2,471 ）＝ 14,617 円

あん分による充当の場合

あん分の率 （ 0.50000 ）

あん分による政務活動費の支出額（ 7,308 円）

一部のみ打切り充当した場合

政務活動費の支出額 （ 円）

別記様式第７号（第４条関係）

整理番号	7

領収書等の添付様式

領収書その他の証拠書類の添付欄

新聞購読料　領収証

末宗　秀雄　様

ご購読ありがとうございます。
下記金額を確に領収いたしました。

2025 年 4 月分(4/01～4/30)　領収日　4月30日

領収金額	¥4,204

品名	定価(税込)	部数	金額
聖教新聞※	1,934	1	1,934

その他購読料等　領収証

品名	定価(税込)	部数	金額
公明新聞※	2,270	1	2,270

(10%対象　0円　消費税　0円)
(8%対象　4,204円　消費税　204円)
※印軽減税率対象品です。

販売店　八丁　様
令和書籍TEL(0937)28881
住　所　別府市青山町25－1
TEL　0977-85-8740　FAX　0977-85-8741

お申込No.　41033 28117(1119)

事業名、使途及び内容等

新聞購読料（聖教・公明）4月

対象経費　（　4,204 円）－（　0　）＝　4,204 円

あん分による充当の場合

あん分の率　（　1.00000　）

あん分による政務活動費の支出額（　4,204　円）

一部のみ打切り充当した場合

政務活動費の支出額　（　円）

令和７年　４月　１日

大分県議会議長　殿

令和７年度　政務活動使用車両に関する届出書

会派名　志士の会

議員名　末宗　秀雄

政務活動に使用する車両として、下記のとおり届け出します。

	車名	自動車登録番号	車台番号	初度登録年月	車検満了日	推定燃費（ｋｍ）
1	[redacted]			平成25年10月	令和8年10月31日	13ｋｍ
2				平成27年6月	令和8年6月17日	13ｋｍ
3						

（政務活動補助職員用）

1						

注１　毎年度４月１日現在で作成すること。

２　年度中途に車両を新規登録、移転登録又は抹消登録を行い、届け出車両に異動があった場合は、その都度、変更後の内容で届け出すること。

なお、移転登録や抹消登録により、届出車両を使用しなくなった場合は、使用しなくなった月までで自動車交通費に係る精算手続が必要となるので留意すること。

３　「推定燃費」欄には、当該車両のガソリン１ℓ当たりの概ねの走行距離（ｋｍ）を記載すること。

別記様式第５号（第４条関係）

政務活動費会計帳簿

会派名　志士の会
議員名　末宗秀雄

【令和7年5月】

日	摘　　要	収入額	支出額	残　額	内訳（使途項目別）											領収書番号	備考
					調査研究費	研修費	広聴広報費	要請陳情等活動費	会議費	資料作成費	資料購入費	事務所費	事務費	人件費	その他		
	前月繰越			184,999													
12	インク代	0	1,070	183,929									1,070			1	
15	政務調査費5月分受入	300,000	0	483,929													
20	航空券・宿泊費	0	110,065	373,864	110,065											2	
23	政務活動補助職員給料5月	0	80,000	293,864										80,000		3	
26	新聞購読料(大分合同)5月	0	4,000	289,864							4,000					4	
26	新聞購読料(聖教・公明)5月	0	4,204	285,660							4,204					5	
26	タクシー代(5月26日)	0	11,700	273,960	11,700											6	
26	携帯電話利用料金5月	0	7,451	266,509									7,451			7	
27	タクシー代(5月27日)	0	11,000	255,509	11,000											8	
28	タクシー代(5月28日)	0	15,630	239,879	15,630											9	
30	新聞購読料(読売・毎日)5月	0	7,800	232,079							7,800					10	
月　計		300,000	252,920	232,079	148,395	0	0	0	0	0	16,004	0	8,521	80,000	0		

別記様式第７号（第４条関係）

整理番号	1

領収書等の添付様式

領収書その他の証拠書類の添付欄

EDION

2025年05月12日

領　収　証

No.002671748
発行店　ゆめタウン中津店
電話番号 0979-23-1311

未来政策研究事務所　様

金額　¥2，140－

但し　インク代　として

消費税等１９４円含んでおります

金種	内訳
現金	0
クレジット	2,140
ギフト券等	0
ポイント	0
振込	0

10%対象　¥2,140
10%対象消費税　¥194

発行者

株式会社 エディオン
登録番号：T3240001041231
（作成地）
大阪府大阪市北区中之島二丁目
３番３３号

事業名、使途及び内容等

インク代

対象経費　（　2,140 円）－（　0　）＝　2,140 円

あん分による充当の場合

あん分の率　（　0.50000　）

あん分による政務活動費の支出額（　1,070　円）

一部のみ打切り充当した場合

政務活動費の支出額　（　円）

別記様式第７号（第４条関係）

整理番号	2

領収書等の添付様式

領収書その他の証拠書類の添付欄

キャッシュサービスご利用明細票

毎度ご利用いただきまして、ありがとうございます。
ご利用の明細は、下記の通りでございます。どうぞお確かめ下さい。

[redacted]

取扱日	取扱店・機械番号	ご利用内容
07-05-20	0033011	お振込み

[redacted]

万円	百千円	千円
百円	拾円	千円
十円	壱円	一円

お取引金額
¥109,900
手数料 ¥165

元帳摘要
****

ご案内・お受取人
[redacted]
ｴｽｴﾑｽﾀｰﾘｽﾄ(ｺ
様

ご依頼人
ｽｴﾑﾈﾋﾃﾞｵｼﾞﾑｼｮ ｽｴﾑﾈ ﾋﾃﾞｵ
様

電話番号 [redacted]

取引時刻 16:53 振込日
振込通番 000205
L 006808
[redacted]

印紙税申告済
付につき天分
****

事業名、使途及び内容等

航空券・宿泊費

対象経費　（　110,065 円）－（　0　）＝　110,065 円

あん分による充当の場合

あん分の率　（　1.00000　）

あん分による政務活動費の支出額（　110,065　円）

一部のみ打切り充当した場合

政務活動費の支出額　（　　円）

別記様式第６号（第４条関係）

政務活動費（県外・海外）調査研究報告書

会派名　　志士の会

日　　程	令和　7　年　5　月　26　日（　月　）～　令和　7　年　5　月　28　日（　水　）
場　　所	東京都千代田区霞が関
相手方	総務省　村上誠一郎大臣
参加議員氏　名	末宗 秀雄
目的・内容・成果等	（目的）　地方の公設スポーツ施設の状況調査
	（内容）　大分県下の公設スポーツ施設は数十年前に施工された建物も多いが、いずれも老朽化し、一部利用が制限される状態となっている。 修繕事業が急務であるが、各自治体とも厳しい財政状況の中で充分に行えていないため、全国の状況の聞き取り調査を行った。
	（成果）　・全国的に老朽化が進んでおり、財政も厳しく同じような状況である。 ・水道などのライフラインであるインフラも老朽化しており、優先順位付けが必要。地方行政の創意工夫が求められており、全国の先進参考事例を参照することができた。

※　海外の場合、行程表、詳細報告等を添付すること。

※　調査研究、要請陳情活動等を行った場合に作成し、添付すること。

別記様式第７号（第４条関係）

整理番号	3

領収書等の添付様式

領収書その他の証拠書類の添付欄

社員No.	所属コード	氏　名
5		[redacted] 様

2025年5月 給与明細書

支給日: 指定なし

末宗秀雄事務所

勤務	勤務日数	欠勤日数	勤務時間	普通残業	深夜残業	休日出勤	休日残業	休日深夜	遅刻早退	
	8									

支給明細							
日給	役職手当	職務手当	家族手当	住宅手当	皆勤手当	調整手当
80,000						
普通残業手当	深夜残業手当	休日出勤手当	休日残業手当	休日深夜残業		
欠勤控除	勤怠減額					
				課税通勤費	非課税通勤費	支給額合計
						80,000

控除明細						
健康保険料	厚生年金保険	雇用保険料	社保合計	課税対象額	所得税	住民税
				80,000		
						控除額合計
						差引支給額
						80,000

メモ	
	受領日 5月23日 [redacted]

事業名、使途及び内容等

政務活動補助職員給料5月

対象経費　（　80,000 円）－（　0　）＝　80,000 円

あん分による充当の場合

あん分の率　（　1.00000　）

あん分による政務活動費の支出額（　80,000　円）

一部のみ打切り充当した場合

政務活動費の支出額　（　　円）

別記様式第７号（第４条関係）

整理番号	4

領収書等の添付様式

領収書その他の証拠書類の添付欄

毎度御愛読戴き有難うございます

領収証

令和 7年 5月26日

令和7年5月分　末宗秀雄 様

大分合同新聞代	¥4,000 円（消費税8％206円含む）
日本経済新聞代	¥　　円
西日本新聞代	¥　　円
計	¥　　（消費税含む）

大分合同新聞

インボイス登録番号　T3810593369731

上記の通り領収いたしました

本領収証に書かれたお客様の個人情報は、当プレスセンター（販売店）において適切に管理し、新聞等の配達・集金、デリバリー、プレスセンターからの各種ご連絡、新聞・出版物等のご案内などに利用させていただきます。

大分合同新聞　宇佐和間北馬城PC　新貝政彦

宇佐市東上田1489の1　TEL 37－2041

店主印

事業名、使途及び内容等

新聞購読料（大分合同）5月

対象経費　（　4,000 円）－（　0　）＝　4,000 円

あん分による充当の場合

あん分の率　（　1.00000　）

あん分による政務活動費の支出額（　4,000　円）

一部のみ打切り充当した場合

政務活動費の支出額　（　　円）

別記様式第７号（第４条関係）

整理番号	5

領収書等の添付様式

領収書その他の証拠書類の添付欄

新聞購読料　領収証

末永　秀雄　様

ご事業ありがとうございます。
下記の新聞購読料を領収いたしました。

2025 年 5 月分(5/01～5/31)　領収日　5月 26日

領収金額　¥4,204

品名	定価(税込)	部数	金額
聖教新聞代	1,934	1	1,934

その他購読料等　領収証

品名	定価(税込)	部数	金額
公明新聞代	2,270	1	2,270

(10%対象
(8%対象

受取人
住所
TEL 0977-85-8710　FAX 0977-85-8741

領収印

事業名、使途及び内容等

新聞購読料（聖教・公明）5月

対象経費　（　4,204 円）－（　0　）＝　4,204 円

あん分による充当の場合

あん分の率　（　1.00000　）

あん分による政務活動費の支出額（　4,204　円）

一部のみ打切り充当した場合

政務活動費の支出額　（　円）

別記様式第７号（第４条関係）

整理番号	6

領収書等の添付様式

領収書その他の証拠書類の添付欄

領収書

車両番号　7097号
2025年05月26日15:48
毎度ご乗車ありがとうございます。
(現金,チケット,クーポン,カード)

乗車料金　1000円

運賃料金計　1000円

計　1000円
消費税率　10.0%

登録番号　T9011801008643
日本交通グループ
昭栄自動車株式会社
TEL 03(3886)4177
お忘れ物は,忘れ物検索サービスFindへ
QRを読み込み,LINEからお問い合わせ
その他はカスタマーサポートデスクへ
TEL.050(3173)9200平日9:00～17:00

領収書

日付　2025年05月26日
車番　9142
基本運賃　¥2700-
合計　¥2700-
(内消費税等　¥245-)
内訳
クレジット支払　¥2700-

登録番号：T6013201003500
kmグループ　高砂自動車株式会社
東京都目黒区目黒1-24-2
忘れ物、領収書問合わせ　03-3492-6671
お客さま相談室　0120-717-039

km 呼ぶなら
「S.RIDE」
ダウンロード用QRコード

<ナビコード>
A43-1704-0050
(営業回数6043)

領収書

現・チ・ク・割引　No.0391
日付　'25年05月26日
車番　0008　000
メータ運賃　¥1,200-
合計金額　¥1,200-
消費税率　10%
上記の通り領収致しました

毎度ご乗車ありがとうございます。
お忘れ物・ご質問等はお電話下さい
登録番号：T6011501002115
新日本交通株式会社
東京都目黒区[illegible]
電話[illegible]

領収証

(チケット・カード・クーポン)
2025年05月26日
無線番号　372号
乗車料金　¥6200円
立替金(ETC含む)　¥600円

計　6800円
消費税率　10.0%
日本交通株式会社　登録番号:T4011501018187
日本交通　品川営業所
お忘れ物は、忘れ物検索サービスFindへ
QRを読み込み、Lineからお問い合わせ
その他はカスタマーサポートデスクへ
TEL:050(3173)9200平日9:00～17:00

事業名、使途及び内容等

タクシー代(5月26日)

対象経費　(　11,700 円) －　(　0　)＝　11,700 円

あん分による充当の場合

あん分の率　(　1.00000　)

あん分による政務活動費の支出額(　11,700　円)

一部のみ打切り充当した場合

政務活動費の支出額　(　　円)

別記様式第７号（第４条関係）

整理番号	7

領収書等の添付様式

領収書その他の証拠書類の添付欄

お客様電話番号等 (BILLING NUMBER) お客様番号 (CUSTOMER NUMBER)	請求年月 (MONTH OF ISSUE)	ご利用金額 (TOTAL AMOUNT)
[redacted] 1911-3147-60388	2025年 5月ご請求分	17,374円

支払日 令和7年5月26日 [redacted]

事業名、使途及び内容等

携帯電話利用料金5月

対象経費 （ 17,374 円） － （ 2,471 ）＝ 14,903 円

あん分による充当の場合

あん分の率 （ 0.50000 ）

あん分による政務活動費の支出額（ 7,451 円）

一部のみ打切り充当した場合

政務活動費の支出額 （ 円）

別記様式第７号（第４条関係）

整理番号	8

領収書等の添付様式

領収書その他の証拠書類の添付欄

領収書

2025年05月27日
車番　433
運賃　4000円
通行料金　0円

計　4000円
クレジットカード支払
(株)グリーンキャブ江戸川
〒132-0035 江戸川区平井6-2-28
お忘れ物はTEL 03-3617-5231
ご意見・ご要望は
TEL 03-3205-6622
タクシーのご用命は
TEL 03-3203-8181
登録番号：T2011101023399　消費税率：10%

領収書

No013

毎度ご乗車ありがとうございます。

2025年05月27日
車両番号　82
運賃　1900円
通行料金　0円

計　1900円
クレジットカード支払
内消費税額　172円
消費税率　10.0%
登録番号：T3050002033437
布川交通株式会社
板橋営業所
東京都板橋区坂下2-13-11
☎ 03(3969)1207
◎お忘れ物・ご要望の際は、当社までお気軽にご連絡下さい。

領収書

No.0010

日付　'25年05月27日
車番　136990　000
メータ運賃　¥2400円
合計　¥2400円
上記の通り領収致しました
消費税　10%
帝都葛飾交通（株）
TEL03-3601-0136
登録番号T6010001173334

領収書

車両番号　0380号
2025年05月27日00:11
毎度ご乗車ありがとうございます。
(現金,チケット,クーポン,カード)
乗車料金　2700円
運賃料金計　2700円
計　2700円
消費税率　10.0%

日本交通株式会社　登録番号:T1011501015889
日本交通　赤羽営業所
お忘れ物は、忘れ物検索サービスFindへQRを読み込み、Lineからお問い合わせ
その他はカスタマーサポートデスクへ
TEL:050(3173)9200平日9:00～17:00

事業名、使途及び内容等

タクシー代（5月27日）

対象経費　（　11,000 円）－（　0　）＝　11,000 円

あん分による充当の場合

あん分の率　（　1.00000　）

あん分による政務活動費の支出額（　11,000　円）

一部のみ打切り充当した場合

政務活動費の支出額　（　　円）

別記様式第７号（第４条関係）

整理番号	9

領収書等の添付様式

領収書その他の証拠書類の添付欄

領　収　書

日付　2025年05月28日
車番　１８８６
基本運賃　¥2300-
合計　¥2300-
（内消費税等　¥209-）
---------- 内訳 ----------
クレジット支払　¥2300-

登録番号：T8010801018901
kmグループ　国際自動車㈱　東雲営業所
東京都江東区東雲2-6-1
忘れ物、領収書問合せ　03-5520-5934
お客さま相談室　0120-717-039
km呼ぶなら
「S.RIDE」
ダウンロード用QRコード
<ナビコード>
A44-5924-1280
（営業回数7577）

領　収　書

日付　2025年05月28日
車番　１５８２
基本運賃　¥8900円
ＥＴＣ料金　¥730円
合計　¥9630円
（内消費税等　¥875円）
---------- 内訳 ----------
現金支払　¥9630円

登録番号：T7010901032443
kmグループ　国際自動車㈱　板橋営業所
東京都板橋区坂下1-22-10
忘れ物、領収書問合せ　03-3967-8521
お客さま相談室　0120-717-039
km呼ぶなら
「S.RIDE」
ダウンロード用QRコード
<ナビコード>
A47-1973-2395
（営業回数2236）

領　収　書

日付　2025年05月28日
車番　１２１６
基本運賃　¥3700-
合計　¥3700-
（内消費税等　¥336-）
---------- 内訳 ----------
クレジット支払　¥3700-

登録番号：T8010801018901
kmグループ　国際自動車㈱　羽田営業所
東京都大田区平和島5-8-3
忘れ物、領収書問合せ　03-3766-5931
お客さま相談室　0120-717-039
km呼ぶなら
「S.RIDE」
ダウンロード用QRコード
<ナビコード>
A42-2013-9591
（営業回数8508）

事業名、使途及び内容等

タクシー代(5月28日)

対象経費　（　15,630 円）－（　0　）＝　15,630 円

あん分による充当の場合

あん分の率　（　1.00000　）

あん分による政務活動費の支出額（　15,630　円）

一部のみ打切り充当した場合

政務活動費の支出額　（　　円）

別記様式第７号（第４条関係）

整理番号	１０

領収書等の添付様式

領収書その他の証拠書類の添付欄

領収書　区域433　全戸0042　お問合せNo 16402

登録番号 T3810272896724

お名前 末宗　秀雄 様

[redacted]

読売新聞オンラインの登録はこちらから

7年　5月分

	銘柄		部数	金額
1	読売新聞　統合版	※	1	3,800
2	毎日新聞　統合版	※	1	4,000
3				
	合計			7,800 円

◇左記の通り領収しました

領収日　7年 5月30日

※は軽減税率　10.0%対象　0円 消費税　0円　8.0%対象　7,800円 消費税　578円

いつもご愛読ありがとうございます

料理

YOMIURI CENTER

読売センター宇佐

所長　高橋敬治

宇佐市大字上敷田118 TEL(0978)32-2395

領収印

※裏面もあわせて内容を十分お読みください。

事業名、使途及び内容等

新聞購読料（読売・毎日）5月

対象経費　（　7,800 円）－（　0　）＝　7,800 円

あん分による充当の場合

あん分の率　（　1.00000　）

あん分による政務活動費の支出額（　7,800　円）

一部のみ打切り充当した場合

政務活動費の支出額　（　円）

別記様式第５号（第４条関係）

政務活動費会計帳簿

会派名　志士の会
議員名　末宗秀雄

【令和7年6月】

日	摘　　要	収入額	支出額	残　額	内訳（使途項目別）											領収書番号	備考
					調査研究費	研修費	広聴広報費	要請陳情等活動費	会議費	資料作成費	資料購入費	事務所費	事務費	人件費	その他		
	前月繰越			232,079													
16	政務調査費6月分受入	300,000	0	532,079													
25	政務活動補助職員給料6月	0	70,000	462,079										70,000		1	
25	事務所電話使用料4・5月	0	4,128	457,951									4,128			2	
27	労働保険	0	2,151	455,800										2,151		3	
30	新聞購読料(読売・毎日)6月	0	7,800	448,000							7,800					4	
30	新聞購読料(大分合同)6月	0	4,000	444,000							4,000					5	
30	新聞購読料(聖教・公明)6月	0	4,204	439,796							4,204					6	
30	携帯電話利用料金6月	0	7,535	432,261									7,535			7	
10	ETC高速道路料金	0	2,860	429,401	2,860											8	
月　計		300,000	102,678	429,401	2,860	0	0	0	0	0	16,004	0	11,663	72,151	0		

別記様式第７号（第４条関係）

整理番号	1

領収書等の添付様式

領収書その他の証拠書類の添付欄

社員No.	所属コード	氏　名
5		[redacted] 様

2025年6月 給与明細書

支給日：指定なし

末宗秀雄事務所

勤務	勤務日数	欠勤日数	勤務時間	普通残業	深夜残業	休日出勤	休日残業	休日深夜	遅刻早退	
	7									

支給明細							
日給	役職手当	職務手当	家族手当	住宅手当	皆勤手当	調整手当
70,000						
普通残業手当	深夜残業手当	休日出勤手当	休日残業手当	休日深夜残業		
欠勤控除	勤怠減額					
				課税通勤費	非課税通勤費	支給額合計
						70,000

控除明細						
健康保険料	厚生年金保険	雇用保険料	社保合計	課税対象額	所得税	住民税
				70,000		
						控除額合計
						差引支給額
						70,000

メモ　受領日 6月25日 [redacted]

事業名、使途及び内容等

政務活動補助職員給料6月

対象経費　（　70,000 円）－（　0　）＝　70,000 円

あん分による充当の場合

あん分の率　（　1.00000　）

あん分による政務活動費の支出額（　70,000　円）

一部のみ打切り充当した場合

政務活動費の支出額　（　　円）

別記様式第７号（第４条関係）

整理番号	2

領収書等の添付様式

領収書その他の証拠書類の添付欄

受領書 RECEIPT

受取人 RECIPIENT
ソフトバンク株式会社
SoftBank Corp.

請求月 MONTH OF BILLING
2025年 5月分

金額 AMOUNT
8,476 円

お客様番号 CUSTOMER No.
T20001742
0331

払込人氏名 CUSTOMER NAME
末宗秀雄事務所
末宗秀雄 様

発行番号 BILL NUMBER
325050006
9440915

上記金額正に受取りました。

＊＊＊＊＊＊
CVS取扱店⇒お客様

事業名、使途及び内容等

事務所電話使用料4・5月

対象経費　（　8,476 円）－　（　220　）＝　8,256 円

あん分による充当の場合

あん分の率　（　0.50000　）

あん分による政務活動費の支出額（　4,128　円）

一部のみ打切り充当した場合

政務活動費の支出額　（　　円）

別記様式第７号（第４条関係）

整理番号　3

領収書等の添付様式

領収書その他の証拠書類の添付欄

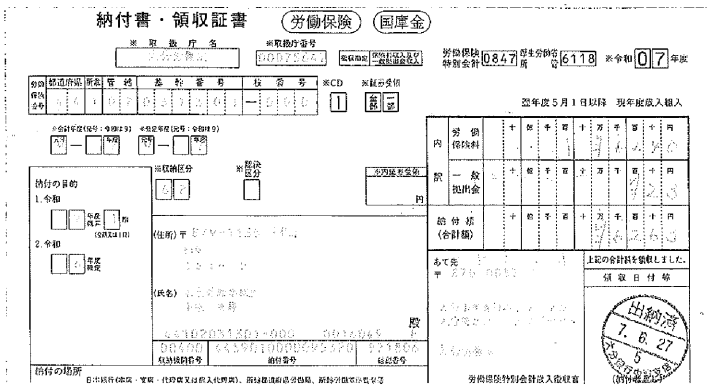

事業名、使途及び内容等

労働保険料　事業主負担分　4,302
個人負担分　1,961
6,263

確定額　0　円

	労災保険料		雇用保険料		一般拠出金		合計
事業主	3/1000	0	9.5/1000	0	0.02/1000	23	23
個　人		－	6/1000	0		－	0
合　計	3/1000	0	15.5/1000	0		23	23

概算額　6,240

	労災保険料		雇用保険料		一般拠出金	合計
事業主	3/1000	1,070	9/1000	3,209	－	4,279
個　人		－	5.5/1000	1,961	－	1,961
合　計	3/1000	1,070	14.5/1000	5,170	－	6,240

あん分の率　（　0.5　）

あん分による政務活動費の支出額　（　2,151　円）

政務活動費の支出額　（　　円）

別記様式第７号（第４条関係）

整理番号	4

領収書等の添付様式

領収書その他の証拠書類の添付欄

領収書

区域433　全戸0042　お問合せNo 16402
登録番号 T3810272896724

お名前 末宗　秀雄 様

[redacted]

7年　6月分

	銘柄		部数	金額
1	読売新聞　統合版	※	1	3,800
2	毎日新聞　統合版	※	1	4,000
3				
合計				7,800 円

◇左記の通り領収しました

領収日 7年 6月30日

※は軽減税率　10.0%対象　0円 消費税　0円
8.0%対象　7,800円 消費税　578円

いつもご愛読ありがとうございます

料理

YOMIURI CENTER

読売センター宇佐
所長　高橋敬治
宇佐市大字上敷田118 TEL(0978)32-2395

領収印

※裏面もあわせて内容を十分お読みください。

事業名、使途及び内容等

新聞購読料（読売・毎日）6月

対象経費　（　7,800 円）－（　0　）＝　7,800 円

あん分による充当の場合

あん分の率　（　1.00000　）

あん分による政務活動費の支出額（　7,800　円）

一部のみ打切り充当した場合

政務活動費の支出額　（　円）

別記様式第７号（第４条関係）

整理番号	5

領収書等の添付様式

領収書その他の証拠書類の添付欄

毎度御愛読戴き有難うございます

領収証　　令和 7年 6月30日

令和7年6月分　　末宗秀雄 様

大分合同新聞代	¥4,000円（消費税8％296円含む）
日本経済新聞代	¥　　円
西日本新聞代	¥　　円
計	¥　　（消費税含む）

大分合同新聞

インボイス登録番号　T3810593369731

上記の通り領収いたしました

本領収証に書かれたお客様の個人情報は、当プレスセンター（販売店）において適切に管理し、新聞等の配達・集金、デリバリー、プレスセンターからの各種ご連絡、新聞・出版物等のご案内などに利用させていただきます。

大分合同新聞 宇佐和間北馬城PC　新貝政彦

宇佐市東上田1489の1　TEL 37－2041

店主印

事業名、使途及び内容等

新聞購読料（大分合同）6月

対象経費　（　4,000 円）－（　0　）＝　4,000 円

あん分による充当の場合

あん分の率　（　1.00000　）

あん分による政務活動費の支出額（　4,000　円）

一部のみ打切り充当した場合

政務活動費の支出額　（　　円）

別記様式第７号（第４条関係）

整理番号	6

領収書等の添付様式

領収書その他の証拠書類の添付欄

新聞購読料　領収証

末宗　秀雄　様

ご購読ありがとうございます

下記金額を正に領収いたしました

2025年6月分(6/01～6/30)　領収日　6月30日

領収金額　¥4,204

品名	定価(税込)	部数	金額
聖教新聞※	1,934	1	1,934

その他購読料等　領収証

品名	定価(税込)	部数	金額
公明新聞※	2,270	1	2,270

(10%対象　0円　消費税　0円)
(8%対象　4,204円　消費税　311円)

※は軽減税率対象品です。

販売店　入江　様
登録番号T9810002828381
住所　別府市石垣町25－1
TEL　0977-85-5710　FAX　0977-85-8711

お申込No.　10033 28171110

事業名、使途及び内容等

新聞購読料（聖教・公明）6月

対象経費　（　4,204 円）－（　0　）＝　4,204 円

あん分による充当の場合

あん分の率　（　1.00000　）

あん分による政務活動費の支出額（　4,204　円）

一部のみ打切り充当した場合

政務活動費の支出額　（　円）

別記様式第７号（第４条関係）

整理番号	7

領収書等の添付様式

領収書その他の証拠書類の添付欄

お客様電話番号等 (BILLING NUMBER) お客様番号 (CUSTOMER NUMBER)	請求年月 (MONTH OF ISSUE)	ご利用金額 (TOTAL AMOUNT)
[redacted] 1911-3147-60388	2025年 6月ご請求分	17,541円

支払日 令和7年6月30日 [redacted]

事業名、使途及び内容等

携帯電話利用料金6月

対象経費 （ 17,541 円） － （ 2,471 ）＝ 15,070 円

あん分による充当の場合

あん分の率 （ 0.50000 ）

あん分による政務活動費の支出額（ 7,535 円）

一部のみ打切り充当した場合

政務活動費の支出額 （ 円）

別記様式第７号（第４条関係）

整理番号	8

領収書等の添付様式

領収書その他の証拠書類の添付欄

ご利用明細書

ＥＴＣ利用照会サービスをご利用いただき、誠にありがとうございます。
※本ご利用明細書ＰＤＦは、ＥＴＣ利用照会サービスにて出力されたもので、一度に５００件まで出力できます。
５００件を超える場合は複数回に分けて出力してください。
※２０１９年１０月１日以降の通行料金は消費税率１０％対象です。
詳しいサービス内容はＥＴＣ利用照会サービスウェブサイト
(https://www.etc-meisai.jp/)にてご確認ください。

合計金額

	支払い総額	¥2,860
内訳	還元額適用金額	¥0
	後納利用金額	¥2,860

利用ＩＣ(自)	利用年月日 時分 利用ＩＣ(至)	(割引前料金) (ＥＴＣ割引額) 通行料金	還元額適用料金 後納料金	車種 車両番号 ＥＴＣカード番号	備考
25/06/10 12:23 院内	25/06/10 12:54 大分	1,430	0 1,430	1 [redacted]	確定
25/06/10 21:26 大分	25/06/10 22:01 院内	1,430	0 1,430	[redacted]	確定

事業名、使途及び内容等

ETC高速道路使用　遠隔教育配信センター

対象経費　（　2,860 円）－（　0　）＝　2,860 円

あん分による充当の場合

あん分の率　（　1.00000　）

あん分による政務活動費の支出額（　2,860　円）

一部のみ打切り充当した場合

政務活動費の支出額　（　円）

政務活動費　走行証明書（自動車用）

【令和７年６月分】

自動車登録番号	[redacted]

日	目　的	発	市町村・大字名			着	政務活動走行距離	備　考
			目的地１	目的地２	目的地３			
10	遠隔教育配信センター視察	事務所	大分県教育庁			事務所	120 km	
							km	
							km	
							km	
							km	
							km	
							km	
							km	
							km	
							km	
							km	
							km	
							km	
							km	
							km	
							km	
							km	
							km	
							km	
							km	
計							120 km	

上記のとおり相違ないことを証明します。

会 派 名　　志士の会

議 員 名　　末宗　秀雄

別記様式第５号（第４条関係）

政務活動費会計帳簿

会派名　志士の会
議員名　末宗秀雄

【令和7年7月】

日	摘　　要	収入額	支出額	残　額	内訳（使途項目別）											領収書番号	備考
					調査研究費	研修費	広聴広報費	要請陳情等活動費	会議費	資料作成費	資料購入費	事務所費	事務費	人件費	その他		
	前月繰越			429,401													
15	政務調査費7月分受入	300,000	0	729,401													
18	大分県職員録代	0	38,544	690,857							38,544					1	
25	政務活動補助職員給料7月	0	70,000	620,857										70,000		2	
25	切手代	0	22,000	598,857			22,000									3	
28	携帯電話利用料金7月	0	7,402	591,455									7,402			4	
28	新聞購読料(読売・毎日)7月	0	7,800	583,655							7,800					5	
28	新聞購読料(大分合同)7月	0	4,000	579,655							4,000					6	
28	新聞購読料(聖教・公明)7月	0	4,204	575,451							4,204					7	
月　計		300,000	153,950	575,451	0	0	22,000	0	0	0	54,548	0	7,402	70,000	0		

別記様式第７号（第４条関係）

整理番号	1

領収書等の添付様式

領収書その他の証拠書類の添付欄

領　収　書

№ 019270

宋宗　秀雄　様

¥ 38,544-

但し　大分県職員録代として

R7年 7月 18日　上記正に領収致しました

収入印紙

三恵印刷株式会社
代表取締役 城野 [illegible]
〒870-0917 大分市高松1丁目2-2
サンオブサン・エージェンシービル
TEL.097-529-7030
FAX.097-529-7031
登録番号.T9320001001188

取扱者印

事業名、使途及び内容等

大分県職員録代

対象経費　（　38,544 円）－（　0　）＝　38,544 円

あん分による充当の場合

あん分の率　（　1.00000　）

あん分による政務活動費の支出額（　38,544　円）

一部のみ打切り充当した場合

政務活動費の支出額　（　円）

別記様式第７号（第４条関係）

整理番号	2

領収書等の添付様式

領収書その他の証拠書類の添付欄

社員No.	所属コード	氏　名
5		[redacted] 様

2025年7月 給与明細書

支給日：指定なし

末宗秀雄事務所

勤務	勤務日数	欠勤日数	勤務時間	普通残業	深夜残業	休日出勤	休日残業	休日深夜	遅刻早退	
	7									

支給明細							
日給	役職手当	職務手当	家族手当	住宅手当	皆勤手当	調整手当	
70,000							
普通残業手当	深夜残業手当	休日出勤手当	休日残業手当	休日深夜残業			
欠勤控除	勤怠減額						
				課税通勤費	非課税通勤費	支給額合計	
						70,000	

控除明細						
健康保険料	厚生年金保険	雇用保険料	社保合計	課税対象額	所得税	住民税
				70,000		
						控除額合計
						差引支給額
						70,000

メモ	受領日 7月25[redacted]

事業名、使途及び内容等

政務活動補助職員給料7月

対象経費　（　70,000 円）－（　0　）＝　70,000 円

あん分による充当の場合

あん分の率　（　1.00000　）

あん分による政務活動費の支出額（　70,000　円）

一部のみ打切り充当した場合

政務活動費の支出額　（　　円）

別記様式第７号（第４条関係）

整理番号	3

領収書等の添付様式

領収書その他の証拠書類の添付欄

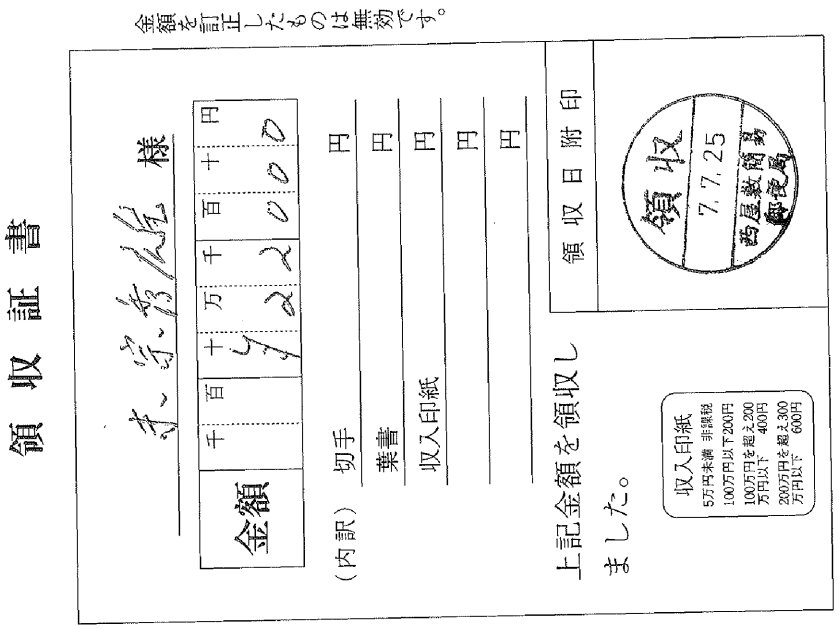

領収証書

金額を訂正したものは無効です。

金額	千	百	十	万	千	百	十	円
				2	2	0	0	0

様

（内訳）切手　円

葉書　円

収入印紙　円

円

円

上記金額を領収しました。

領収日附印

領収 7.7.25 西屋敷商易郵便局

収入印紙
5万円未満 非課税
100万円以下200円
100万円を超え200万円以下 400円
200万円を超え300万円以下 600円

事業名、使途及び内容等

切手代

対象経費　（　22,000 円）－（　0　）＝　22,000 円

あん分による充当の場合

あん分の率　（　1.00000　）

あん分による政務活動費の支出額（　22,000　円）

一部のみ打切り充当した場合

政務活動費の支出額　（　円）

別記様式第７号（第４条関係）

整理番号	4

領収書等の添付様式

領収書その他の証拠書類の添付欄

お客様電話番号等 (BILLING NUMBER) お客様番号 (CUSTOMER NUMBER)	請求年月 (MONTH OF ISSUE)	ご利用金額 (TOTAL AMOUNT)
[redacted] 1911-3147-60388	2025年 7月ご請求分	17,275円

支払日 令和7年7月28日 [redacted]

事業名、使途及び内容等

携帯電話利用料金7月

対象経費 （ 17,275 円） － （ 2,471 ）＝ 14,804 円

あん分による充当の場合

あん分の率 （ 0.50000 ）

あん分による政務活動費の支出額（ 7,402 円）

一部のみ打切り充当した場合

政務活動費の支出額 （ 円）

別記様式第７号（第４条関係）

整理番号	5

領収書等の添付様式

領収書その他の証拠書類の添付欄

領収書　区域433　金戸0042　お問合せNo 16402
登録番号 T3810272696724

お名前 末宗　秀雄 様
[redacted]

7年　7月分

	銘柄		部数	金額
1	読売新聞　統合版	※	1	3,800
2	毎日新聞　統合版	※	1	4,000
3				
	合計			7,800 円

◇左記の通り領収しました

領収日 7年 7月28日

※は軽減税率　（10.0%対象　0円 消費税　0円）
（8.0%対象　7,800円 消費税　578円）

いつもご愛読ありがとうございます

料理

YOMIURI CENTER

読売センター宇佐
所長　高橋敬治
宇佐市大字上敷田118 TEL(0978)32-2395

領収印

※裏面もあわせて内容をご分お読みください。

事業名、使途及び内容等

新聞購読料（読売・毎日）7月

対象経費　（　7,800 円）－（　0　）＝　7,800 円

あん分による充当の場合

あん分の率　（　1.00000　）

あん分による政務活動費の支出額（　7,800　円）

一部のみ打切り充当した場合

政務活動費の支出額　（　　円）

別記様式第７号（第４条関係）

整理番号	6

領収書等の添付様式

領収書その他の証拠書類の添付欄

毎度御愛読戴き有難うございます

領収証

令和 7年 7月 28日

令和 7年 7月分

末宗 秀雄 様

大分合同新聞代	¥ 4,000 円 (消費税8％ 296円含む)
日本経済新聞代	¥ 円
西日本新聞代	¥ 円
計	¥ (消費税含む)

大分合同新聞

インボイス登録番号 T3810593369731

上記の通り領収いたしました

本領収証に書かれたお客様の個人情報は、当プレスセンター（販売店）において適切に管理し、新聞等の配達・集金、デリバリー、プレスセンターからの各種ご連絡、新聞・出版物等のご案内などに利用させていただきます。

店主印

大分合同新聞 宇佐和間北馬城PC 新貝政彦

宇佐市東上田1489の1 TEL 37－2041

事業名、使途及び内容等

新聞購読料（大分合同）7月

対象経費 （ 4,000 円） － （ 0 ）＝ 4,000 円

あん分による充当の場合

あん分の率 （ 1.00000 ）

あん分による政務活動費の支出額（ 4,000 円）

一部のみ打切り充当した場合

政務活動費の支出額 （ 円）

別記様式第７号（第４条関係）

領収書等の添付様式

整理番号	7

領収書その他の証拠書類の添付欄

新聞購読料　領収証

末宗　秀雄　様

ご購読ありがとうございます。
下記金額を正に領収いたしました。
2025年7月分(7/01～7/31)　領収日 7月29日

領収金額
¥4,204

品名	定価(税込)	部数	金額
聖教新聞※	1,934	1	1,934

その他購読料等　領収証

品名	定価(税込)	部数	金額
公明新聞※	2,270	1	2,270

(10%対象　0円　消費税　0円)
(8%対象　4,204円　消費税　204円)
※は軽減税率対象品目です。

販売店　八山　登録番号T1980103728381
住所　別府市古市町２５－１
ＴＥＬ　0977-85-8740　ＦＡＸ　0977-85-8711
お申込No.　14033-28117(1419)

事業名、使途及び内容等

新聞購読料（聖教・公明）

対象経費　（　4,204 円）－（　0　）＝　4,204 円

あん分による充当の場合

あん分の率　（　1.00000　）

あん分による政務活動費の支出額（　4,204　円）

一部のみ打切り充当した場合

政務活動費の支出額　（　　円）

別記様式第５号（第４条関係）

政務活動費会計帳簿

会派名　志士の会
議員名　末宗秀雄

【令和7年8月】

日	摘　　要	収入額	支出額	残　額	内訳（使途項目別）											領収書番号	備考
					調査研究費	研修費	広聴広報費	要請陳情等活動費	会議費	資料作成費	資料購入費	事務所費	事務費	人件費	その他		
	前月繰越			575,451													
15	政務調査費8月分受入	300,000	0	875,451													
16	預金利息	933	0	876,384													
21	事務所電話使用料6・7月	0	4,115	872,269									4,115			1	
25	政務活動補助職員給料8月	0	70,000	802,269										70,000		2	
29	新聞購読料(読売・毎日)8月	0	7,800	794,469							7,800					3	
29	新聞購読料(大分合同)8月	0	4,000	790,469							4,000					4	
29	携帯電話利用料金8月	0	7,926	782,543									7,926			5	
29	新聞購読料(聖教・公明)8月	0	4,204	778,339							4,204					6	
月　計		300,933	98,045	778,339	0	0	0	0	0	0	16,004	0	12,041	70,000	0		

別記様式第７号（第４条関係）

整理番号	1

領収書等の添付様式

領収書その他の証拠書類の添付欄

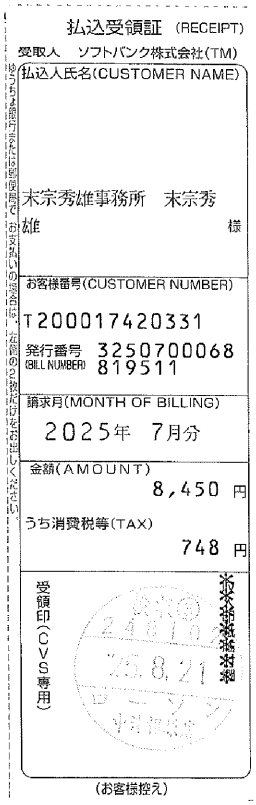

払込受領証 (RECEIPT)

受取人　ソフトバンク株式会社(TM)

払込人氏名(CUSTOMER NAME)

末宗秀雄事務所　末宗秀雄　様

お客様番号(CUSTOMER NUMBER)

T200017420331

発行番号 (BILL NUMBER) 3250700068 819511

請求月(MONTH OF BILLING)

2025年　7月分

金額(AMOUNT)

8,450 円

うち消費税等(TAX)

748 円

受領印(CVS専用)

23.8.21

ローソン

※※※※※※※※

(お客様控え)

事業名、使途及び内容等

事務所電話使用料6・7月

対象経費　（　8,450 円）－（　220　）＝　8,230 円

あん分による充当の場合

あん分の率　（　0.50000　）

あん分による政務活動費の支出額（　4,115　円）

一部のみ打切り充当した場合

政務活動費の支出額　（　円）

別記様式第７号（第４条関係）

整理番号	2

領収書等の添付様式

領収書その他の証拠書類の添付欄

社員No.	所属コード	氏　名
5		[redacted] 様

2025年8月 給与明細書

支給日：指定なし

末宗秀雄事務所

勤務	勤務日数	欠勤日数	勤務時間	普通残業	深夜残業	休日出勤	休日残業	休日深夜	遅刻早退	
	7									

支給明細							
日給	役職手当	職務手当	家族手当	住宅手当	皆勤手当	調整手当
70,000						
普通残業手当	深夜残業手当	休日出勤手当	休日残業手当	休日深夜残業		
欠勤控除	勤怠減額					
				課税通勤費	非課税通勤費	支給額合計
						70,000

控除明細						
健康保険料	厚生年金保険	雇用保険料	社保合計	課税対象額	所得税	住民税
				70,000		
						控除額合計
						差引支給額
						70,000

メモ	受領日 8月25[redacted]

事業名、使途及び内容等

政務活動補助職員給料8月

対象経費　（　70,000 円）－　（　0　）＝　70,000 円

あん分による充当の場合

あん分の率　（　1.00000　）

あん分による政務活動費の支出額（　70,000　円）

一部のみ打切り充当した場合

政務活動費の支出額　（　円）

別記様式第７号（第４条関係）

整理番号	3

領収書等の添付様式

領収書その他の証拠書類の添付欄

領収書

区域433　全戸0042　お問合せNo 16402
登録番号 T3810272896724

お名前 末宗　秀雄 様
[redacted]

7年　8月分

	銘柄		部数	金額
1	読売新聞　統合版	※	1	3,800
2	毎日新聞　統合版	※	1	4,000
3				
合計				7,800 円

◇左記の通り領収しました

領収日 7年 8月29日

※は軽減税率　（10.0%対象　0円 消費税　0円）
（8.0%対象　7,800円 消費税　578円）

暑中お見舞い申し上げます
お身体ご自愛なさいます様に

料理
YOMIURI CENTER
読売センター宇佐
所長　高橋敬治
宇佐市大字上敷田118 TEL(0978)32-2395

領収印

※裏面もあわせて内容を十分お読みください。

事業名、使途及び内容等

新聞購読料（読売・毎日）8月

対象経費　（　7,800 円）－（　0　）＝　7,800 円

あん分による充当の場合

あん分の率　（　1.00000　）

あん分による政務活動費の支出額（　7,800　円）

一部のみ打切り充当した場合

政務活動費の支出額　（　円）

別記様式第７号（第４条関係）

整理番号	4

領収書等の添付様式

領収書その他の証拠書類の添付欄

毎度御愛読戴き有難うございます

領収証

令和 7 年 8 月 29 日

令和 7 年 8 月分　　末宗 秀雄 様

大分合同新聞代	¥4,000 円（消費税8%296円含む）
日本経済新聞代	¥　　円
	¥　　円
計	¥　　（消費税含む）

大分合同新聞

インボイス登録番号　T3810593369731　（軽減税率対象品）

上記の通り領収いたしました

本領収証に書かれたお客様の個人情報は、当プレスセンター（販売店）において適切に管理し、新聞等の配達・集金、デリバリー、プレスセンターからの各種ご連絡、新聞・出版物等のご案内などに利用させていただきます。

大分合同新聞 宇佐和間北馬城PC　新貝政彦

宇佐市東上田1489の1　TEL 37－2041

店主印

事業名、使途及び内容等

新聞購読料（大分合同）8月

対象経費　（　4,000 円）－（　0　）＝　4,000 円

あん分による充当の場合

あん分の率　（　1.00000　）

あん分による政務活動費の支出額（　4,000　円）

一部のみ打切り充当した場合

政務活動費の支出額　（　　円）

別記様式第７号（第４条関係）

整理番号	5

領収書等の添付様式

領収書その他の証拠書類の添付欄

お客様電話番号等 (BILLING NUMBER) お客様番号 (CUSTOMER NUMBER)	請求年月 (MONTH OF ISSUE)	ご利用金額 (TOTAL AMOUNT)
[redacted] 1911-3147-60388	2025年 8月ご請求分	18,324円

支払日 令和7年8月29日 [redacted]

事業名、使途及び内容等

携帯電話利用料金8月

対象経費 （ 18,324 円） － （ 2,471 ）＝ 15,853 円

あん分による充当の場合

あん分の率 （ 0.50000 ）

あん分による政務活動費の支出額（ 7,926 円）

一部のみ打切り充当した場合

政務活動費の支出額 （ 円）

別記様式第７号（第４条関係）

整理番号	6

領収書等の添付様式

領収書その他の証拠書類の添付欄

新聞購読料　領収証

末宗　秀雄　様

ご購読ありがとうございます

下記金額を正に領収いたしました。

2025 年 8 月分(8/01～8/31)　領収日 8月29日

領収金額　¥4,204

品名	定価(税込)	部数	金額
聖教新聞※	1,934	1	1,934

その他購読料等　領収証

品名	定価(税込)	部数	金額
公明新聞※	2,270	1	2,270

(10%対象　0円　消費税　0円)
(8%対象　4,204円　消費税　311円)

※は軽減税率対象品です

販売店　八木　様
登録番号:T9840003728381
住所　別府市中村町25－1
TEL　0977-85-8710　FAX　0977-85-8741

お申込No.　1403-2811711410

事業名、使途及び内容等

新聞購読料（聖教・公明）

対象経費　（　4,204 円）－（　0　）＝　4,204 円

あん分による充当の場合

あん分の率　（　1.00000　）

あん分による政務活動費の支出額（　4,204　円）

一部のみ打切り充当した場合

政務活動費の支出額　（　円）

別記様式第５号（第４条関係）

政務活動費会計帳簿

会派名　志士の会
議員名　末宗秀雄

【令和7年9月】

日	摘　　要	収入額	支出額	残　額	内訳（使途項目別）											領収書番号	備考
					調査研究費	研修費	広聴広報費	要請陳情等活動費	会議費	資料作成費	資料購入費	事務所費	事務費	人件費	その他		
	前月繰越			778,339													
16	政務調査費9月分受入	300,000	0	1,078,339													
25	政務活動補助職員給料9月	0	60,000	1,018,339										60,000		1	
29	携帯電話利用料金9月	0	7,717	1,010,622									7,717			2	
29	新聞購読料(読売・毎日)9月	0	7,800	1,002,822							7,800					3	
29	新聞購読料(大分合同)9月	0	4,000	998,822							4,000					4	
29	新聞購読料(聖教・公明)9月	0	4,204	994,618							4,204					5	
月　計		300,000	83,721	994,618	0	0	0	0	0	0	16,004	0	7,717	60,000	0		

別記様式第７号（第４条関係）

整理番号	1

領収書等の添付様式

領収書その他の証拠書類の添付欄

社員No.	所属コード	氏　名
5		[redacted] 様

2025年9月 給与明細書

支給日: 指定なし

末宗秀雄事務所

勤務	勤務日数	欠勤日数	勤務時間	普通残業	深夜残業	休日出勤	休日残業	休日深夜	遅刻早退	
	6									

支給明細							
日給	役職手当	職務手当	家族手当	住宅手当	皆勤手当	調整手当	
60,000							
普通残業手当	深夜残業手当	休日出勤手当	休日残業手当	休日深夜残業			
欠勤控除	勤怠減額						
				課税通勤費	非課税通勤費	支給額合計	
						60,000	

控除明細						
健康保険料	厚生年金保険	雇用保険料	社保合計	課税対象額	所得税	住民税
				60,000		
						控除額合計
						差引支給額
						60,000

メモ	
	受領日 9月25日 [redacted]

事業名、使途及び内容等

政務活動補助職員給料9月

対象経費　（　60,000 円）－（　0　）＝　60,000 円

あん分による充当の場合

あん分の率　（　1.00000　）

あん分による政務活動費の支出額（　60,000　円）

一部のみ打切り充当した場合

政務活動費の支出額　（　円）

別記様式第７号（第４条関係）

整理番号	2

領収書等の添付様式

領収書その他の証拠書類の添付欄

お客様電話番号等 (BILLING NUMBER) お客様番号 (CUSTOMER NUMBER)	請求年月 (MONTH OF ISSUE)	ご利用金額 (TOTAL AMOUNT)
[redacted] 1911-3147-60388	2025年 9月ご請求分	17,906円

支払日 令和7年9月29日

[redacted]

事業名、使途及び内容等

携帯電話利用料金9月

対象経費 （ 17,906 円） － （ 2,471 ）＝ 15,435 円

あん分による充当の場合

あん分の率 （ 0.50000 ）

あん分による政務活動費の支出額（ 7,717 円）

一部のみ打切り充当した場合

政務活動費の支出額 （ 円）

別記様式第７号（第４条関係）

整理番号	[redacted] 3

領収書等の添付様式

領収書その他の証拠書類の添付欄

領収書　区域433　会戸0042　お問合せNo 16402
登録番号 T3810272896724

お名前 末宗　秀雄 様
[redacted]

7年　9月分

	銘柄		部数	金額
1	読売新聞　統合版	※	1	3,800
2	毎日新聞　統合版	※	1	4,000
3				
合計				7,800 円

◇左記の通り領収しました

領収日 7年 9月29日

※は軽減税率　(10.0%対象　0円 消費税　0円)
(8.0%対象　7,800円 消費税　578円)

いつもご愛読ありがとうございます

料理

YOMIURI CENTER

読売センター宇佐
所長　高橋敬治
宇佐市大字上敷田118 TEL(0978)32-2395

領収印

※裏面もあわせて内容を十分お読みください。

事業名、使途及び内容等

新聞購読料（読売・毎日）9月

対象経費　（　7,800 円）－（　0　）＝　7,800 円

あん分による充当の場合

あん分の率　（　1.00000　）

あん分による政務活動費の支出額（　7,800　円）

一部のみ打切り充当した場合

政務活動費の支出額　（　円）

別記様式第７号（第４条関係）

整理番号	[redacted] ｹ

領収書等の添付様式

領収書その他の証拠書類の添付欄

毎度御愛読戴き有難うございます

領収証

令和７年９月分

令和７年９月29日

末宗秀雄 様

大分合同新聞代	¥4,000 円（消費税8％296円含む）
日本経済新聞代	¥ 円
	¥ 円
計	¥ （消費税含む）

インボイス登録番号　T3810593369731　（軽減税率対象品）

上記の通り領収いたしました

本領収証に書かれたお客様の個人情報は、当プレスセンター（販売店）において適切に管理し、新聞等の配達・集金、デリバリー、プレスセンターからの各種ご連絡、新聞・出版物等のご案内などに利用させていただきます。

大分合同新聞　宇佐和間北馬城PC　新貝政彦

宇佐市東上田1489の1　TEL 37－2041

店主印 [redacted]

事業名、使途及び内容等

新聞購読料（大分合同）９月

対象経費　（　4,000 円）－（　0　）＝　4,000 円

あん分による充当の場合

あん分の率　（　1.00000　）

あん分による政務活動費の支出額（　4,000　円）

一部のみ打切り充当した場合

政務活動費の支出額　（　円）

別記様式第７号（第４条関係）

整理番号	[redacted] 5

領収書等の添付様式

領収書その他の証拠書類の添付欄

新聞購読料　領収証

末宗　秀雄　様

ご購読ありがとうございます。
下記金額を正に領収いたしました。

2025 年 9 月分(9/01～9/30)　領収日 9 月 29 日

領収金額　¥4,204

品名	定価(税込)	部数	金額
聖教新聞※	1,934	1	1,934

その他購読料等　領収証

品名	定価(税込)	部数	金額
公明新聞※	2,270	1	2,270

(10%対象　0円　消費税
(8%対象　4,204円　消費税　314円)
※印軽減税率対象品目です。

販売店　八川
登録番号 T9810907281
住所　別府市中田町25－1
TEL　0977-85-8740　FAX　0977-85-8741

お申込み　41033-281171(119)

事業名、使途及び内容等

新聞購読料（聖教・公明）9月

対象経費　（　4,204 円）－（　0　）＝　4,204 円

あん分による充当の場合

あん分の率　（　1.00000　）

あん分による政務活動費の支出額（　4,204　円）

一部のみ打切り充当した場合

政務活動費の支出額　（　円）

別記様式第５号（第４条関係）

政務活動費会計帳簿

会派名　志士の会
議員名　末宗秀雄

【令和7年10月】

日	摘　　要	収入額	支出額	残　額	内訳（使途項目別）											領収書番号	備考
					調査研究費	研修費	広聴広報費	要請陳情等活動費	会議費	資料作成費	資料購入費	事務所費	事務費	人件費	その他		
	前月繰越			994,618													
15	政務調査費10月分受入	300,000	0	1,294,618													
24	政務活動補助職員給料10月	0	70,000	1,224,618										70,000		1	
27	携帯電話利用料金10月	0	7,334	1,217,284									7,334			2	
27	新聞購読料(読売・毎日)10月	0	7,800	1,209,484							7,800					3	
27	新聞購読料(大分合同)10月	0	4,000	1,205,484							4,000					4	
27	新聞購読料(聖教・公明)10月	0	4,204	1,201,280							4,204					5	
18	ETC高速道路料金	0	1,440	1,199,840	1,440											6	
月　計		300,000	94,778	1,199,840	1,440	0	0	0	0	0	16,004	0	7,334	70,000	0		

別記様式第７号（第４条関係）

整理番号	1

領収書等の添付様式

領収書その他の証拠書類の添付欄

社員No.	所属コード	氏　名
5		[redacted] 様

2025年10月 給与明細書

支給日：指定なし

末宗秀雄事務所

勤務	勤務日数	欠勤日数	勤務時間	普通残業	深夜残業	休日出勤	休日残業	休日深夜	遅刻早退	
	7									

支給明細							
日給	役職手当	職務手当	家族手当	住宅手当	皆勤手当	調整手当	
70,000							
普通残業手当	深夜残業手当	休日出勤手当	休日残業手当	休日深夜残業			
欠勤控除	勤怠減額						
				課税通勤費	非課税通勤費	支給額合計	
						70,000	

控除明細						
健康保険料	厚生年金保険	雇用保険料	社保合計	課税対象額	所得税	住民税
				70,000		
						控除額合計
						差引支給額
						70,000

メモ　受領日 10日 24[redacted]

事業名、使途及び内容等

政務活動補助職員給料10月

対象経費　（　70,000 円）－（　0　）＝　70,000 円

あん分による充当の場合

あん分の率　（　1.00000　）

あん分による政務活動費の支出額（　70,000　円）

一部のみ打切り充当した場合

政務活動費の支出額　（　円）

別記様式第７号（第４条関係）

整理番号	2

領収書等の添付様式

領収書その他の証拠書類の添付欄

お客様電話番号等 (BILLING NUMBER) お客様番号 (CUSTOMER NUMBER)	請求年月 (MONTH OF ISSUE)	ご利用金額 (TOTAL AMOUNT)
[redacted] 1911-3147-60388	2025年 10月ご請求分	17,140円

支払日 令和7年10月27日

[redacted]

事業名、使途及び内容等

携帯電話利用料金10月

対象経費　（　17,140 円）－　（　2,471　）＝　14,669 円

あん分による充当の場合

あん分の率　（　0.50000　）

あん分による政務活動費の支出額（　7,334　円）

一部のみ打切り充当した場合

政務活動費の支出額　（　　円）

別記様式第７号（第４条関係）

整理番号	3

領収書等の添付様式

領収書その他の証拠書類の添付欄

領収書

区域433　全戸0042　お問合せNo.16402
登録番号 T3810272896724

お名前 末宗　秀雄 様

[redacted]

7年 10月分

	銘柄		部数	金額
1	読売新聞　統合版	※	1	3,800
2	毎日新聞　統合版	※	1	4,000
3				
	合計			7,800 円

◇左記の通り領収しました

領収日 7年 10月27日

※は軽減税率　10.0%対象　0円 消費税　0円
8.0%対象　7,800円 消費税　578円

令和８年度家計簿の注文を受付しています。

料理

YOMIURI CENTER

読売センター宇佐
所長　高橋敬治
宇佐市大字上敷田118 TEL(0978)32-2395

領収印

※裏面もあわせてご確認を
ご内容をお読みください。

事業名、使途及び内容等

新聞購読料（読売・毎日）10月

対象経費　（　7,800 円）－（　0　）＝　7,800 円

あん分による充当の場合

あん分の率　（　1.00000　）

あん分による政務活動費の支出額（　7,800　円）

一部のみ打切り充当した場合

政務活動費の支出額　（　　円）

別記様式第７号（第４条関係）

整理番号	4

領収書等の添付様式

領収書その他の証拠書類の添付欄

毎度御愛読戴き有難うございます

領収証

令和 7 年 10 月 27 日

令和 7 年 10 月分　末宗 秀雄 様

大分合同新聞代	¥ 4,000 円 (消費税8％ 296円含む)
日本経済新聞代	¥ 円
	¥ 円
計	¥ (消費税含む)

インボイス登録番号　T3810593369731　(軽減税率対象品)

上記の通り領収いたしました

本領収証に書かれたお客様の個人情報は、当プレスセンター（販売店）において適切に管理し、新聞等の配達・集金、デリバリー、プレスセンターからの各種ご連絡、新聞・出版物等のご案内などに利用させていただきます。

大分合同新聞　宇佐和間北馬城PC　新貝政彦

宇佐市東上田1489の1　TEL 37－2041

大分合同新聞

店主印

事業名、使途及び内容等

新聞購読料（大分合同）10月

対象経費　（　4,000 円）－（　0　）＝　4,000 円

あん分による充当の場合

あん分の率　（　1.00000　）

あん分による政務活動費の支出額（　4,000　円）

一部のみ打切り充当した場合

政務活動費の支出額　（　　円）

別記様式第７号（第４条関係）

整理番号	5

領収書等の添付様式

領収書その他の証拠書類の添付欄

新聞購読料　領収証

末宗　秀雄　様

ご購読ありがとうございます。
下記金額を正に領収いたしました。
2025 年 10 月分(10/01～10/31) 領収日 10 月 27 日

領収金額	¥4,204

品名	定価(税込)	部数	金額
聖教新聞※	1,934	1	1,934

その他購読料等　領収証

品名	定価(税込)	部数	金額
公明新聞※	2,270	1	2,270

(10%対象　0円　消費税　0円)
(8%対象　4,204円　消費税　311円)
※は軽減税率対象品目です

販売店　八山　洋一
登録番号 T9810000728381
住　所　別府市青山町２５－１
ＴＥＬ　0977-85-8740　ＦＡＸ　0977-85-8741
お申込No. 44033-28417(1119)

事業名、使途及び内容等

新聞購読料（聖教・公明）10月

対象経費　（　4,204 円）－（　0　）＝　4,204 円

あん分による充当の場合

あん分の率　（　1.00000　）

あん分による政務活動費の支出額（　4,204　円）

一部のみ打切り充当した場合

政務活動費の支出額　（　円）

別記様式第７号（第４条関係）

整理番号	6

領収書等の添付様式

領収書その他の証拠書類の添付欄

ご利用明細書

ＥＴＣ利用照会サービスをご利用いただき、誠にありがとうございます。
※本ご利用明細書ＰＤＦは、ＥＴＣ利用照会サービスにて出力されたもので、一度に５００件まで出力できます。
５００件を超える場合は複数回に分けて出力してください。
※２０１９年１０月１日以降の通行料金は消費税率１０％対象です。
詳しいサービス内容はＥＴＣ利用照会サービスウェブサイト
(https://www.etc-meisai.jp/)にてご確認ください。

合計金額

	支払い総額	¥1,440
内訳	還元額適用金額	¥0
	後納利用金額	¥1,440

利用ＩＣ(自)	利用年月日 時分 利用ＩＣ(至)	(割引前料金) (ＥＴＣ割引額) 通行料金	還元額適用料金 後納料金	車種 車両番号 ＥＴＣカード番号	備考
25/10/18 13:46 宇佐	25/10/18 14:09 椎田	(1,030) (-310) 720	0 720	[redacted]	確定 休日割引
25/10/18 16:02 椎田	25/10/18 16:25 宇佐	(1,030) (-310) 720	0 720	[redacted]	確定 休日割引

事業名、使途及び内容等

ETC高速道路使用　自動車関係調査

対象経費　（　1,440 円）－（　0　）＝　1,440 円

あん分による充当の場合

あん分の率　（　1.00000　）

あん分による政務活動費の支出額（　1,440　円）

一部のみ打切り充当した場合

政務活動費の支出額　（　　円）

政務活動費　走行証明書（自動車用）

【令和７年１０月分】

自動車登録番号	[redacted]

日	目　的	発	市町村・大字名			着	政務活動走行距離	備　考
			目的地１	目的地２	目的地３			
18	自動車関係調査	事務所	福岡県築上町			事務所	84 km	
							km	
							km	
							km	
							km	
							km	
							km	
							km	
							km	
							km	
							km	
							km	
							km	
							km	
							km	
							km	
							km	
							km	
							km	
							km	
							km	
計							84 km	

上記のとおり相違ないことを証明します。

会 派 名　　志士の会

議 員 名　　末宗　秀雄

別記様式第５号（第４条関係）

政務活動費会計帳簿

会派名　志士の会
議員名　末宗秀雄

【令和7年11月】

日	摘　　要	収入額	支出額	残　額	内訳（使途項目別）											領収書番号	備考
					調査研究費	研修費	広聴広報費	要請陳情等活動費	会議費	資料作成費	資料購入費	事務所費	事務費	人件費	その他		
	前月繰越			1,199,840													
9	インク代	0	4,437	1,195,403									4,437			1	
17	政務調査費11月分受入	300,000	0	1,495,403													
21	事務所電話使用料10月	0	1,967	1,493,436									1,967			2	
25	新聞購読料(読売・毎日)11月	0	7,800	1,485,636							7,800					3	
25	新聞購読料(大分合同)11月	0	4,000	1,481,636							4,000					4	
25	新聞購読料(聖教・公明)11月	0	4,204	1,477,432							4,204					5	
25	携帯電話利用料金11月	0	7,713	1,469,719									7,713			6	
25	政務活動補助職員給料11月	0	80,000	1,389,719										80,000		7	
27	事務所電話使用料8・9月	0	4,080	1,385,639									4,080			8	
月　計		300,000	114,201	1,385,639	0	0	0	0	0	0	16,004	0	18,197	80,000	0		

別記様式第７号（第４条関係）

整理番号	1

領収書等の添付様式

領収書その他の証拠書類の添付欄

ELJON

2025年11月09日

領　収　証

No.001550950
発行店　ゆめタウン中津店
電話番号 0979-23-1311

末廣克雄 事務所　様

金額　¥8，874 ―

但し　インク代　として

消費税等８０６円含んでおります

金額	内訳
現金	8,874
クレジット	0
ギフト券等	0
ポイント	0
振込	0

10%対象　¥8,874
10%対象消費税　¥806

発行者

株式会社 エディオン
登録番号：T3240001041231
（作成地）
大阪府大阪市北区中之島二丁目
３番３３号

事業名、使途及び内容等

インク代

対象経費　（　8,874 円）－（　0　）＝　8,874 円

あん分による充当の場合

あん分の率　（　0.50000　）

あん分による政務活動費の支出額（　4,437　円）

一部のみ打切り充当した場合

政務活動費の支出額　（　円）

別記様式第７号（第４条関係）

整理番号	2

領収書等の添付様式

領収書その他の証拠書類の添付欄

受領書 コンビニ収納用
RECEIPT

受取人 RECIPIENT
ソフトバンク 株式会社
SoftBank Corp.

請求月 MONTH OF BILLING
2025年10月分

金額 AMOUNT
4,045 円

お客様番号 CUSTOMER No.
T20001742
0331

払込人氏名 CUSTOMER NAME
末宗秀雄事務所
末宗秀雄 様

発行番号 BILL NUMBER
325100006
6864612

上記金額正に受取りました。

CVS取扱店⇒お客様

事業名、使途及び内容等

事務所電話使用料10月

対象経費　（　4,045 円）－（　110　）＝　3,935 円

あん分による充当の場合

あん分の率　（　0.50000　）

あん分による政務活動費の支出額（　1,967　円）

一部のみ打切り充当した場合

政務活動費の支出額　（　円）

別記様式第７号（第４条関係）

整理番号	3

領収書等の添付様式

領収書その他の証拠書類の添付欄

領収書　区域433　全戸0042　お問合せNo 16402

登録番号 T3810272896724

お名前 末宗　秀雄 様

[redacted]

7年 11月分

	銘柄		部数	金額
1	読売新聞　統合版	※	1	3,800
2	毎日新聞　統合版	※	1	4,000
3				
	合計			7,800 円

◇左記の通り領収しました

領収日 7 年 11 月 25日

※は軽減税率　（10.0%対象　0円 消費税　0円）
（8.0%対象　7,800円 消費税　578円）

令和８年度家計簿の注文を受付しています。

料理

YOMIURI CENTER

読売センター宇佐
所長　高橋敬治
宇佐市大字上敷田118 TEL(0978)32-2395

領収印

※裏面もあわせて内容を十分お読みください。

事業名、使途及び内容等

新聞購読料（読売・毎日）11月

対象経費　（　7,800 円）－（　0　）＝　7,800 円

あん分による充当の場合

あん分の率　（　1.00000　）

あん分による政務活動費の支出額（　7,800　円）

一部のみ打切り充当した場合

政務活動費の支出額　（　　円）

別記様式第７号（第４条関係）

整理番号	4

領収書等の添付様式

領収書その他の証拠書類の添付欄

毎度御愛読戴き有難うございます

領収証　　令和 7 年 11 月 25 日

令和 7 年 11 月分　　末宗 秀雄 様

大分合同新聞代	¥ 4,000 円（消費税8％ 296円含む）
日本経済新聞代	¥　　円
	¥　　円
計	¥　　（消費税含む）

大分合同新聞

インボイス登録番号　T3810593369731　（軽減税率対象品）

上記の通り領収いたしました

本領収証に書かれたお客様の個人情報は、当プレスセンター（販売店）において適切に管理し、新聞等の配達・集金、デリバリー、プレスセンターからの各種ご連絡、新聞・出版物等のご案内などに利用させていただきます。

店主印

大分合同新聞 宇佐和間北馬城PC　新 貝 政 彦

宇佐市東上田1489の1　TEL 37－2041

事業名、使途及び内容等

新聞購読料（大分合同）11月

対象経費　（　4,000 円）－（　0　）＝　4,000 円

あん分による充当の場合

あん分の率　（　1.00000　）

あん分による政務活動費の支出額（　4,000　円）

一部のみ打切り充当した場合

政務活動費の支出額　（　　円）

別記様式第７号（第４条関係）

整理番号	5

領収書等の添付様式

領収書その他の証拠書類の添付欄

新聞購読料　領収証

来宗　秀雄　様

ご購読ありがとうございます
下記金額を確かに領収いたしました。
2025年11月分(11/01～11/30) 領収日 11月25日

領収金額	¥4,204

品名	定価(税込)	部数	金額
聖教新聞※	1,934	1	1,934

その他購読料等　領収証

品名	定価(税込)	部数	金額
公明新聞※	2,270	1	2,270

(10%対象　0円　消費税　0円)
(8%対象　4,204円　消費税　311円)
※は軽減税率対象品目です

販売店　八山
登録番号:T8810002028381
住所　別府市志高町25－1
TEL　0977-85-8740　FAX　0977-85-8741

お申込No.　14033-28117-1119

事業名、使途及び内容等

新聞購読料（聖教・公明）11月

対象経費　（　4,204 円）－（　0　）＝　4,204 円

あん分による充当の場合

あん分の率　（　1.00000　）

あん分による政務活動費の支出額（　4,204　円）

一部のみ打切り充当した場合

政務活動費の支出額　（　　円）

別記様式第７号（第４条関係）

整理番号	6

領収書等の添付様式

領収書その他の証拠書類の添付欄

お客様電話番号等 (BILLING NUMBER) お客様番号 (CUSTOMER NUMBER)	請求年月 (MONTH OF ISSUE)	ご利用金額 (TOTAL AMOUNT)
[redacted] 1911-3147-60388	2025年 11月ご請求分	17,897円

支払日 令和7年11月25日 [redacted]

事業名、使途及び内容等

携帯電話利用料金11月

対象経費　（　17,897 円）－　（　2,471　）＝　15,426 円

あん分による充当の場合

あん分の率　（　0.50000　）

あん分による政務活動費の支出額（　7,713　円）

一部のみ打切り充当した場合

政務活動費の支出額　（　　円）

別記様式第７号（第４条関係）

整理番号	7

領収書等の添付様式

領収書その他の証拠書類の添付欄

社員No.	所属コード	氏　名
5		[redacted] 様

2025年11月 給与明細書

支給日: 指定なし

末宗秀雄事務所

勤務	勤務日数	欠勤日数	勤務時間	普通残業	深夜残業	休日出勤	休日残業	休日深夜	遅刻早退	
	8									

支給明細							
日給	役職手当	職務手当	家族手当	住宅手当	皆勤手当	調整手当
80,000						
普通残業手当	深夜残業手当	休日出勤手当	休日残業手当	休日深夜残業		
欠勤控除	勤怠減額					
				課税通勤費	非課税通勤費	支給額合計
						80,000

控除明細						
健康保険料	厚生年金保険	雇用保険料	社保合計	課税対象額	所得税	住民税
				80,000		
						控除額合計
						差引支給額
						80,000

メモ　受領日 11月25[redacted]日

事業名、使途及び内容等

政務活動補助職員給料11月

対象経費　（　80,000 円）－　（　0　）＝　80,000 円

あん分による充当の場合

あん分の率　（　1.00000　）

あん分による政務活動費の支出額（　80,000　円）

一部のみ打切り充当した場合

政務活動費の支出額　（　円）

別記様式第７号（第４条関係）

整理番号	8

領収書等の添付様式

領収書その他の証拠書類の添付欄

受取書(ご依頼人控え)RECEIPT

経過日	年　月　日
金額	8，380円
先方銀行	[redacted]
受取人	ソフトバンク株式会社
預金種目	[redacted]
ご依頼人	末宗秀雄事務所　末宗秀雄　様
お客様番号	T200017420331

銀行　　支店

取扱日付印 '25.11.27

印紙

請求金額に加え、手数料はお客様負担となります。
（銀行・コンビニ→お客様渡し）

2025年11月10日発行

お支払いのお願い REQUEST FOR PAYMENT
（利用停止のお知らせ）(Notice of service suspension)

平素は、弊社サービスをご利用いただきまして、誠にありがとうございます。
さて、お客様のご利用料金につきまして、ご入金の確認ができておりません。
つきましては、左記振込用紙をご持参の上、支払期限日までに裏面記載のコンビニエンスストア、または金融機関窓口にてお支払いくださいますようお願いいたします。
万一、期日までにご入金の確認ができない場合には、電話サービス等のご利用を停止させていただきます。
既に利用停止済のお客様につきましては、一定期間経過後もご入金の確認ができない場合、誠に不本意ながら弊社との契約を解除させていただくことがございますのでご注意ください。
行き違いでお支払いがお済みの場合はご容赦願います。

- 利用停止中は、緊急特番（110・119）を含めた当該回線を利用したすべてのサービス・発着信がご利用できなくなります。
- 利用停止中も基本料金、ODN接続料等の請求は発生します。

裏面もご覧ください。

支払期限日 (DUE DATE)　：　2025年11月30日
利用停止日 (Date of suspension)　：　2025年12月10日　以降

請求金額 (total bill amount)	8，380円
2025年・9月ご利用分	8，380円

ご利用料金の未払い分に対して延滞利息をいただく場合がございます。

事業名、使途及び内容等

事務所電話使用料8・9月

対象経費　（　8,380 円）－（　220　）＝　8,160 円

あん分による充当の場合

あん分の率　（　0.50000　）

あん分による政務活動費の支出額（　4,080　円）

一部のみ打切り充当した場合

政務活動費の支出額　（　　円）

別記様式第５号（第４条関係）

政務活動費会計帳簿

会派名　志士の会
議員名　末宗秀雄

【令和7年12月】

日	摘　　要	収入額	支出額	残　額	内訳（使途項目別）											領収書番号	備考
					調査研究費	研修費	広聴広報費	要請陳情等活動費	会議費	資料作成費	資料購入費	事務所費	事務費	人件費	その他		
	前月繰越			1,385,639													
15	政務調査費12月分受入	300,000	0	1,685,639													
29	新聞購読料(読売・毎日)12月	0	7,800	1,677,839							7,800					1	
29	新聞購読料(大分合同)12月	0	4,000	1,673,839							4,000					2	
29	新聞購読料(聖教・公明)12月	0	4,204	1,669,635							4,204					3	
30	携帯電話利用料金12月	0	7,326	1,662,309									7,326			4	
月　計		300,000	23,330	1,662,309	0	0	0	0	0	0	16,004	0	7,326	0	0		

別記様式第７号（第４条関係）

整理番号	1

領収書等の添付様式

領収書その他の証拠書類の添付欄

領収書

販売店 433　会員 0042　お問合せ番号 16402
登録番号 T3810272896724

お名前 末宗　秀雄 様

[redacted]

7年 12月分

	銘柄		部数	金額
1	読売新聞　統合版	※	1	3,800
2	毎日新聞　統合版	※	1	4,000
3				
	合計			7,800 円

◇左記の通り領収しました

領収日 7 年 12 月 29 日

令和８年度家計簿の注文を受付しています。

軽減税率　10％ 対象 0円 消費税 0円
8％ 対象 7,800円 消費税 578円

料理 YOMIURI CENTER

読売センター宇佐
所長　高橋敬治
宇佐市大字上敷田118 TEL(0978)32-2395

領収印

※裏面もあわせて内容を十分お読みください。

事業名、使途及び内容等

新聞購読料（読売・毎日）12月
読売新聞・毎日新聞
対象経費　（　7,800 円）－（　0　）＝　7,800 円

あん分による充当の場合

あん分の率　（　1.00000　）

あん分による政務活動費の支出額（　7,800　円）

一部のみ打切り充当した場合

政務活動費の支出額　（　　円）

別記様式第７号（第４条関係）

整理番号	2

領収書等の添付様式

領収書その他の証拠書類の添付欄

毎度御愛読戴き有難うございます

領収証　　令和 7 年 12 月 29 日

令和 7 年 12 月分　　末宗 秀雄 様

大分合同新聞代	¥4,000 円（消費税8％ 296円含む）
日本経済新聞代	¥　　円
	¥　　円
計	¥　　（消費税含む）

インボイス登録番号　T3810593369731　（軽減税率対象品）

上記の通り領収いたしました

本領収証に書かれたお客様の個人情報は、当プレスセンター（販売店）において適切に管理し、新聞等の配達・集金、デリバリー、プレスセンターからの各種ご連絡、新聞・出版物等のご案内などに利用させていただきます。

大分合同新聞　宇佐和間北馬城PC　新　貝　政　彦

宇佐市東上田1489の1　TEL 37－2041

店主印

事業名、使途及び内容等

新聞購読料（大分合同）12月
大分合同新聞
対象経費　（　4,000 円）－（　0　）＝　4,000 円

あん分による充当の場合

あん分の率　（　1.00000　）

あん分による政務活動費の支出額（　4,000　円）

一部のみ打切り充当した場合

政務活動費の支出額　（　　円）

別記様式第７号（第４条関係）

整理番号	3

領収書等の添付様式

領収書その他の証拠書類の添付欄

新聞購読料　領収証

末宗　秀雄　様

ご購読ありがとうございます。
下記金額を正に頂いたしました。
2025年12月分(12/01～12/31) 領収日 12月29日

領収金額 ¥4,204

※現在、口座振替への切り替えをおすすめしています。
安心・便利な口座振替をぜひご検討ください。

品名	定価(税込)	部数	金額
聖教新聞※	1,934	1	1,934

その他購読料等　領収証

品名	定価(税込)	部数	金額
公明新聞※	2,270	1	2,270

(10%対象　0円　消費税　0円)
(8%対象　4,204円　消費税　311円)

※は軽減税率対象商品です。

販売店　八山　洋一
登録番号 T9810903728381
住　所　別府市青山町25－1
TEL　0977-85-8740　FAX　0977-85-8741

お申込No　440333-28117(1419)

事業名、使途及び内容等

新聞購読料（聖教・公明）12月
聖教新聞・公明新聞
対象経費　（　4,204 円）－（　0　）＝　4,204 円

あん分による充当の場合

あん分の率　（　1.00000　）

あん分による政務活動費の支出額（　4,204　円）

一部のみ打切り充当した場合

政務活動費の支出額　（　　円）

別記様式第７号（第４条関係）

整理番号	4

領収書等の添付様式

領収書その他の証拠書類の添付欄

お客様電話番号等 (BILLING NUMBER) お客様番号 (CUSTOMER NUMBER)	請求年月 (MONTH OF ISSUE)	ご利用金額 (TOTAL AMOUNT)	振替日 (TRANSFER DAY)
[redacted]	2025年 12月ご請求分	17,123円	ご利用クレジット会社の規約に基づく振替日

支払日 令和7年12月30日 [redacted]

事業名、使途及び内容等

携帯電話利用料金12月

対象経費 （ 17,123 円） － （ 2,471 ）＝ 14,652 円

あん分による充当の場合

あん分の率 （ 0.50000 ）

あん分による政務活動費の支出額（ 7,326 円）

一部のみ打切り充当した場合

政務活動費の支出額 （ 円）

別記様式第５号（第４条関係）

政務活動費会計帳簿

会派名　志士の会
議員名　末宗秀雄

【令和8年1月】

日	摘　　要	収入額	支出額	残　額	内訳（使途項目別）											領収書番号	備考
					調査研究費	研修費	広聴広報費	要請陳情等活動費	会議費	資料作成費	資料購入費	事務所費	事務費	人件費	その他		
	前月繰越			1,662,309													
9	航空券・宿泊費	0	117,065	1,545,244	117,065											1	
9	政務活動補助職員給料12月	0	26,250	1,518,994										26,250		2	
15	政務調査費1月分受入	300,000	0	1,818,994													
18	事務所電話使用料11・12月	0	4,217	1,814,777									4,217			3	
20	ETC高速道路・タクシー料金	0	11,120	1,803,657	11,120											4	
21	ETC高速道路・タクシー料金	0	10,470	1,793,187	10,470											5	
22	ETC高速道路・タクシー・駐車料	0	13,120	1,780,067	13,120											6	
25	政務活動補助職員給料1月	0	125,000	1,655,067										125,000		7	
27	ETC高速道路料金	0	2,120	1,652,947	2,120											8	
29	新聞購読料(読売・毎日)1月	0	7,800	1,645,147							7,800					9	
29	新聞購読料(大分合同)1月	0	4,000	1,641,147							4,000					10	
29	新聞購読料(聖教・公明)1月	0	4,204	1,636,943							4,204					11	
30	携帯電話利用料金1月	0	6,248	1,630,695									6,248			12	
月　計		300,000	331,614	1,630,695	153,895	0	0	0	0	0	16,004	0	10,465	151,250	0		

別記様式第７号（第４条関係）

整理番号	1

領収書等の添付様式

領収書その他の証拠書類の添付欄

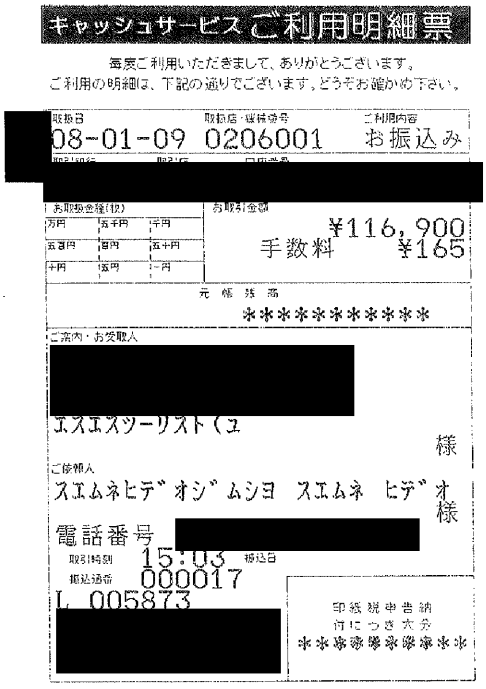

キャッシュサービスご利用明細票

毎度ご利用いただきまして、ありがとうございます。
ご利用の明細は、下記の通りでございます。どうぞお確かめ下さい。

[redacted]
取扱日 08-01-09　取扱店・機械番号 0206001　ご利用内容 お振込み
[redacted]

お取扱金額(現)
万円 五千円 千円
五百円 百円 五十円
十円 五円 一円

お取引金額 ¥116,900
手数料 ¥165

元帳残高
****

ご案内・お受取人
[redacted]
ｴｽｴｽｿｰﾘｽﾄ(ﾕ 様

ご依頼人
ｽｴﾑﾈﾋﾃﾞｵｼﾞﾑｼｮ ｽｴﾑﾈ ﾋﾃﾞｵ 様

電話番号 [redacted]
取引時刻 15:03　振込日
振込通番 000017
L 005873
[redacted]

印紙税申告済
何につき大券
****

事業名、使途及び内容等

航空券・宿泊費
第１回新幹線基本計画路線 全国総決起大会
対象経費　（　117,065 円）－（　0　）＝　117,065 円

あん分による充当の場合

あん分の率　（　1.00000　）

あん分による政務活動費の支出額（　117,065　円）

一部のみ打切り充当した場合

政務活動費の支出額　（　円）

別記様式第６号（第４条関係）

政務活動費（県外・海外）調査研究報告書

会派名　　志士の会

日　　程	令和　8　年　1　月　20　日（　火　）～　令和　8　年　1　月　22　日（　木　）
場　　所	東京都千代田区平河町　日本都市センター会館
相手方	
参加議員 氏　　名	末宗 秀雄
目的・内容 ・成果等	（目的）　第１回新幹線基本計画路線 全国総決起大会に参加し各団体関係者と協議することにより、新幹線基本計画路線から整備計画路線への格上げを目的とする。
	（内容）　佐藤樹一郎大分県知事が発起人となり各知事、経済界、関係議員等、約５００人が参加した。半世紀あまり進展のない基本計画路線を動かす大きな機運醸成のため、現状の報告と、整備計画路線への格上げや実現のための財源確保等の決議が採択された。 ※第１回新幹線基本計画路線 全国総決起大会は１月２２日の開催であったが、１月２０日に事前下見のため現地を確認した。 また、１月２１日に、経済情勢調査のため、豊洲市場(水産・青果)の現地視察に向かい、市場の現状や諸問題に関して、市場関係者に聞き取り調査を行った。 １月２２日の全国総決起大会後、国土交通省・鉄道局の五十嵐局長と、新幹線基本計画路線について更に具体的な内容の質疑、また、宇佐駅の整備事業について協議を行った。
	（成果）　・多数の関係者と協議、交流することで、共通の目的の認識を強め、結束できた。 ・現状は財政上も厳しい状況であり、課題は資金調達であるが、全国規模での決議採択によって、国に対して地方の要望を強く挙げること、また、整備計画路線への格上げへの機運を醸成することができた。

※　海外の場合、行程表、詳細報告等を添付すること。

※　調査研究、要請陳情活動等を行った場合に作成し、添付すること。

別記様式第７号（第４条関係）

整理番号	2

領収書等の添付様式

領収書その他の証拠書類の添付欄

社員No.	所属コード	氏名
6		[redacted] 様

2025年12月 給与明細書

支給日：指定なし

末宗秀雄事務所

勤務	勤務日数	欠勤日数	勤務時間	普通残業	深夜残業	休日出勤	休月残業	休日深夜	遅刻早退	
	6		35.00							

支給明細							
特給	役職手当	職務手当	家族手当	住宅手当	皆勤手当	調整手当	
52,500							
普通残業手当	深夜残業手当	休日出勤手当	休日残業手当	休日深夜残業			
欠勤控除	勤怠減額						
				課税通勤費	非課税通勤費	支給額合計	
						52,500	

控除明細							
健康保険料	厚生年金保険	メモ1	メモ1	メモ1	所得税	住民税	
						控除額合計	
						差引支給額	
						52,500	

メモ　受領日 令和8年1月9日 [redacted]

事業名、使途及び内容等

政務活動補助職員給料12月

対象経費　（　52,500 円）－（　0　）＝　52,500 円

あん分による充当の場合

あん分の率　（　0.50000　）

あん分による政務活動費の支出額（　26,250　円）

一部のみ打切り充当した場合

政務活動費の支出額　（　　円）

雇　用　契　約　書

氏　名	[redacted]	生年月日	[redacted]
住　所	[redacted]		
連絡先	[redacted]	緊急時 連絡先	

下記条件にて契約することに同意します。

雇用期間		令和　7　年　12　月　1　日　～　令和　7　年　12　月　31　日
就業場所		大分県宇佐市和気1246-2
業務内容		政務活動等事務補助　（政務活動のみ）
就業時間		午前　9　時　0　分　～　午後　5　時　0　分
休　　日		土曜日・日曜日・祝日
賃金	給　与	月給　・　日給　・　(時給)　　1,500　　円
	賞　与	
諸手当		手当　　円　・　　手当　　円
給与支払方法		当月　・　(翌月)　10　日　支払　（　末日締）　(現金)　・　振込
給与振込先		銀行　　支店 普通預金・当座預金　口座番号

契約書は２通作成し、双方が各１通保有する。

令和　7　年　12　月　1　日

雇用者　会　派　名　　志士の会

代表者又は
議　員　名　　末宗　秀雄　●

被雇用者　氏　　名　[redacted]　●

別記様式第７号（第４条関係）

整理番号	3

領収書等の添付様式

領収書その他の証拠書類の添付欄

受領書 RECEIPT

受取人 RECIPIENT
ソフトバンク株式会社
SoftBank Corp.

請求月 MONTH OF BILLING
2025年12月分

金額 AMOUNT
8,654 円

お客様番号 CUSTOMER No.
T20001742
0331

払込人氏名 CUSTOMER NAME
末宗秀雄事務所
末宗秀雄 様

発行番号 BILL NUMBER
325120007
3335719

上記金額正に受取りました。

[redacted]

CVS取扱店→お客様

事業名、使途及び内容等

事務所電話使用料11・12月

対象経費　（　8,654 円）－（　220　）＝　8,434 円

あん分による充当の場合

あん分の率　（　0.50000　）

あん分による政務活動費の支出額（　4,217　円）

一部のみ打切り充当した場合

政務活動費の支出額　（　　円）

別記様式第７号（第４条関係）

整理番号	4

領収書等の添付様式

領収書その他の証拠書類の添付欄

事業名、使途及び内容等

ETC高速道路・タクシー料金
1月20日分

対象経費　（　11,120 円）－　（　0　）＝　11,120 円

あん分による充当の場合

あん分の率　（　1.00000　）

あん分による政務活動費の支出額（　11,120　円）

一部のみ打切り充当した場合

政務活動費の支出額　（　　円）

別記様式第７号（第４条関係）

整理番号	5

領収書等の添付様式

領収書その他の証拠書類の添付欄

領収書
No032
2026年01月21日
乗番 2029
運賃 1600円
運賃料金計 1600円
計 1600円
消費税率 10.0%
登録番号：T2011801006257
DAIWA TAXI GROUP
栄光交通株式会社
☎ 03－3880－2371
タクシーの御用命は相互配車センターへ
☎ 03－3563－5151

領収書
No016
2026年01月21日
車番 222
運賃 600円
運賃料金計 600円
計 600円
消費税率 10.0%
登録番号：T8011501003978
お忘れ物は当社へ
富士交通株式会社
TEL 03(3913)1181

クレジットカード売上票
（お客様控）
No.0022
伝票 107740 000
御利用日.2026/01/21 11:51:15
取引内容.【売上】
支払区分.一括
商品区分.240
有効期限.[redacted]
伝票番号.011101
承認番号.0092265
端末番号.99661580610088
カード会社.
[redacted]
加盟店名.ビアルコックトクキヨウベイ
電話番号.03-5679-6581
情報処理センター.クレヒコD
KIDコード.104
カードシーケンス番号.00
ATC.00207
[redacted]
メータ運賃 ¥1,400-
合計金額 ¥1,400-
(Card Purchase)

伝票 107740 000
メータ運賃 ¥1,400-
合計金額 ¥1,400-
内消費税等 ¥127-
消費税率 10%
日の丸自動車グループ
タクシーのご用命は
03-3814-1111
お忘れ物は
(株)日の丸交通TokyoBay
都西営業所
03-5679-6581
登録番号：T6010601042046

事業名、使途及び内容等

ETC高速道路・タクシー料金
1月21日分
対象経費 （ 10,470 円） － （ 0 ）＝ 10,470 円

あん分による充当の場合

あん分の率 （ 1.00000 ）

あん分による政務活動費の支出額（ 10,470 円）

一部のみ打切り充当した場合

政務活動費の支出額 （ 円）

別記様式第７号（第４条関係）

整理番号	6

領収書等の添付様式

領収書その他の証拠書類の添付欄

クレジットカード売上票
お客様控
2026年01月22日10:02
車番 1182
運賃 1100円
通行料他 0円

Card Purchases
合計 1100円
承認番号 0004360
伝票番号 5337
[redacted]
加盟店名 グリーンキャブ
TEL03-3205-6622
カードシーケンス番号 00
KIDコード 104
ATC 00314
AID
[redacted]
端末番号 クレピコ D
9966158055411

領収書
2026年01月22日
車番 1182
運賃 1100円
通行料他 0円
計 1100円
クレジットカード支払
(株)グリーンキャブ新町
〒154-0015 東京都世田谷区桜丘2-30-10
お客様控2 TEL 03-3426-8061
ご乗車ありがとうございました
TEL 03-3205-6622
タクシーご利用券
TEL 03-3203-8181

領収書
現金・カード・ポイント・合計 No.0754
日付 2026年01月22日
車番 093510 0009
運賃 ¥1,400
通行料金計 ¥1,400
合計
合計 ¥1,400-
内消費税等 ¥127
消費税率 10%
上記の様に確かに領収いたします
通行料、他 円
領収証発行をお忘れなくお願いします
MURATA TAXI
ドア番号：103
発行番号：
T6810013792940
お忘れ物は下記所轄団体へ
板橋個人タクシー協同組合
平日 9:00~17:00
TEL 03-3924-3371
お問い合わせは
お忘れ物センター
TEL 03-6978-8166

一般乗用旅客自動車運送事業
大分県知事
登録番号 TOKLI105005394
TEL 0978-68-1158

領収証
指定席 402 P 指定No.000111
発券機 401 発券No.010251
入場時刻 2026年 1月20日(火) 10:02
出庫時刻 2026年 1月22日(木) 18:57
駐車時間 2日 8:55
駐車料金 入庫金 1,500円
合計 1,500円
(内税10%対象額 1,500円)
現金預収額 1,500円
お預り 1,500円
お釣り 0円
またのご利用をお待ちしております。

No.2476
クレジットカード売上票
高速道路使え
2026年01月22日 14:54
車番006362
メーター 8400円
運賃合計 8400円
通行料他 720円
Card Purchase
合計 9120円
承認番号 0009941
伝票番号 03676
[redacted]
支払区分 [1ヵ月]
商品区分 240
加盟店名
TEL番号
03-6908-0091
端末番号 99591585051657
クレピコ D
KIDコード 103
カードシーケンス番号 00
ATC 00217
[redacted]

No.2476
領収 証
2026年01月22日
車番006362 000
メーター 8400円
運賃合計 8400円
通行料他 720円
合計 9120円
クレジットカード支払
消費税率 10%
協栄タクシー株式会社
TEL 03-6908-0091
TEL 03-5361-2111

ETC料金合計 720円
品川料金所 ： 東池袋西 720円

事業名、使途及び内容等

ETC高速道路・タクシー・駐車料金
1月22日分
対象経費 （ 13,120 円） － （ 0 ）＝ 13,120 円

あん分による充当の場合

あん分の率 （ 1.00000 ）

あん分による政務活動費の支出額（ 13,120 円）

一部のみ打切り充当した場合

政務活動費の支出額 （ 円）

別記様式第７号（第４条関係）

整理番号	7

領収書等の添付様式

領収書その他の証拠書類の添付欄

社員No.	所属コード	氏名
6		[redacted] 様

2026年1月 給与明細書

支給日: 指定なし

末宗秀雄事務所

勤務	勤務日数	欠勤日数	勤務時間	普通残業	深夜残業	休日出勤	休日残業	休日深夜	遅刻早退	

支給明細	時給	役職手当	職務手当	家族手当	住宅手当	皆勤手当	調整手当
	220,000						
	普通残業手当	深夜残業手当	休日出勤手当	休日残業手当	休日深夜残業		
	欠勤控除	勤怠減額					
					課税通勤費	非課税通勤費	支給額合計
						30,000	250,000

控除明細	健康保険料	厚生年金保険	雇用保険料	社保合計	課税対象額	所得税	住民税
	15,626	23,790	1,500	40,916	179,084	4,050	
							控除額合計
							44,966
							差引支給額
							205,034

メモ	受領日 令和8年 1月28[redacted]

事業名、使途及び内容等

政務活動補助職員給料1月

対象経費　（　250,000 円）－（　0　）＝　250,000 円

あん分による充当の場合

あん分の率　（　0.50000　）

あん分による政務活動費の支出額（　125,000　円）

一部のみ打切り充当した場合

政務活動費の支出額　（　　円）

雇　用　契　約　書

氏　名	[redacted]	生年月日	[redacted]
住　所	[redacted]		
連絡先	[redacted]	緊急時 連絡先	

下記条件にて契約することに同意します。

雇用期間		令和　8　年　1　月　1　日　～　1年間とし、契約者の一方又は双方が異議を申し出ない場合は、以後順次更新するものとする。
就業場所		大分県宇佐市和気1246-2
業務内容		政務活動等事務補助
就業時間		午前　9　時　0　分　～　午後　5　時　0　分
休　　日		土曜日隔週・日曜日・年末年始
賃金	給　与	(月給)・日給・時給　250,000　円
	賞　与	有り
諸手当		手当　円・　手当　円
給与支払方法		(当月)・翌月　25　日支払（20　日締）(現金)・振込
給与振込先		銀行　支店 普通預金・当座預金　口座番号

契約書は２通作成し、双方が各１通保有する。

令和　8　年　1　月　1　日

雇用者　会　派　名　志士の会

代表者又は議員名　末宗　秀雄　●

被雇用者　氏　　名　[redacted]　●

別記様式第７号（第４条関係）

整理番号	8

領収書等の添付様式

領収書その他の証拠書類の添付欄

ご利用明細書

ＥＴＣ利用照会サービスをご利用いただき、誠にありがとうございます。
※本ご利用明細書ＰＤＦは、ＥＴＣ利用照会サービスにて出力されたもので、一度に５００件まで出力できます。
５００件を超える場合は複数回に分けて出力してください。
※２０１９年１０月１日以降の通行料金は消費税率１０％対象です。
詳しいサービス内容はＥＴＣ利用照会サービスウェブサイト
(https://www.etc-meisai.jp/)にてご確認ください。

合計金額

	支払い総額	¥2,120
内訳	還元額適用金額	¥0
	後納利用金額	¥2,120

利用ＩＣ(自) 利用年月日 時分	利用ＩＣ(至)	(割引前料金) (ＥＴＣ割引額) 通行料金	還元額適用料金 後納料金	車種 車両番号 ＥＴＣカード番号	備考
26/01/27 11:26 農業文化公園	26/01/27 11:48 大分	1,060	0 1,060	1 [redacted]	確定
26/01/27 21:46 大分	26/01/27 22:07 農業文化公園	1,060	0 1,060	1 [redacted]	確定

事業名、使途及び内容等

ETC高速道路料金
第8回九州観光振興大会
対象経費　（　2,120 円）－　（　0　）＝　2,120 円

あん分による充当の場合

あん分の率　（　1.00000　）

あん分による政務活動費の支出額（　2,120　円）

一部のみ打切り充当した場合

政務活動費の支出額　（　　円）

別記様式第７号（第４条関係）

整理番号	9

領収書等の添付様式

領収書その他の証拠書類の添付欄

領収書

区域 433　会員 0042　お問合せ先 16402
登録番号 T3810272896724

お名前 末宗　秀雄 様

[redacted]

8年　1月分

	銘柄		部数	金額
1	読売新聞　統合版	※	1	3,800
2	毎日新聞　統合版	※	1	4,000
3				
	合計			7,800 円

○左記の通り領収しました

領収日 8年 1月29日

消費税等内訳　10%対象 0円 消費税 0円
8%対象 7,800円 消費税 578円

本年も御購読の程
宜しくお願い致します

料理

YOMIURI CENTER

読売センター宇佐
所長　高橋敬治
宇佐市大字上敷田118 TEL(0978)32-2395

領収印

事業名、使途及び内容等

新聞購読料(読売・毎日)1月
読売新聞・毎日新聞
対象経費　（　7,800 円）－（　0　）＝　7,800 円

あん分による充当の場合

あん分の率　（　1.00000　）

あん分による政務活動費の支出額（　7,800　円）

一部のみ打切り充当した場合

政務活動費の支出額　（　　円）

別記様式第７号（第４条関係）

整理番号	10

領収書等の添付様式

領収書その他の証拠書類の添付欄

毎度御愛読戴き有難うございます

領収証　令和 8 年 1 月 27 日

令和 8 年 1 月分　末宗 秀雄 様

大分合同新聞代	¥4,000 円（消費税8％ 296円含む）
日本経済新聞代	¥　円
	¥　円
計	¥　（消費税含む）

インボイス登録番号　T3810593369731　（軽減税率対象品）

上記の通り領収いたしました

本領収証に書かれたお客様の個人情報は、当プレスセンター（販売店）において適切に管理し、新聞等の配達・集金、デリバリー、プレスセンターからの各種ご連絡、新聞・出版物等のご案内などに利用させていただきます。

大分合同新聞　宇佐和間北馬城PC　新貝政彦

宇佐市東上田1489の1　TEL 37－2041

大分合同新聞

店主印

事業名、使途及び内容等

新聞購読料（大分合同）1月
大分合同新聞
対象経費　（　4,000 円）－（　0　）＝　4,000 円

あん分による充当の場合

あん分の率　（　1.00000　）

あん分による政務活動費の支出額（　4,000　円）

一部のみ打切り充当した場合

政務活動費の支出額　（　円）

別記様式第７号（第４条関係）

整理番号	11

領収書等の添付様式

領収書その他の証拠書類の添付欄

新聞購読料　領収証

末宗　秀雄　様

ご購読ありがとうございます

下記金額を正に領収いたしました。

2026 年 1 月分(1/01～1/31)　領収日　1 月 29 日

領収金額　¥4,204

※現在、口座振替への切り替えをおすすめしています。
安心・便利な口座振替をぜひご検討ください。

品名	定価(税込)	部数	金額
聖教新聞※	1,934	1	1,934

その他購読料等　領収証

品名	定価(税込)	部数	金額
公明新聞※	2,270	1	2,270

(10%対象　0円)　消費税
(8%対象　4,204円)　消費税　311円)

※は軽減税率対象品目です

販売店　入川　様
[illegible]
住所　別府市中市場25－1
TEL　0977-85-8740　FAX　0977-85-8741

お申込No.　HB33-28417-41119

事業名、使途及び内容等

新聞購読料（聖教・公明）1月
聖教新聞・公明新聞
対象経費　（　4,204 円）－（　0　）＝　4,204 円

あん分による充当の場合

あん分の率　（　1.00000　）

あん分による政務活動費の支出額（　4,204　円）

一部のみ打切り充当した場合

政務活動費の支出額　（　　円）

別記様式第７号（第４条関係）

整理番号	12

領収書等の添付様式

領収書その他の証拠書類の添付欄

お客様電話番号等 (BILLING NUMBER) お客様番号 (CUSTOMER NUMBER)	請求年月 (MONTH OF ISSUE)	ご利用金額 (TOTAL AMOUNT)	振替日 (TRANSFER DAY)
[redacted] 1911-3147-60388	2026年 1月ご請求分	14,967円	ご利用クレジット会社の規約に基づく振替日

支払日 令和8年1月30日 [redacted]

事業名、使途及び内容等

携帯電話利用料金1月

対象経費 （ 14,967 円） － （ 2,471 ）＝ 12,496 円

あん分による充当の場合

あん分の率 （ 0.50000 ）

あん分による政務活動費の支出額（ 6,248 円）

一部のみ打切り充当した場合

政務活動費の支出額 （ 円）

政務活動費　走行証明書（自動車用）

【令和８年１月分】

自動車登録番号 [redacted]

日	目　的	発	市町村・大字名			着	政務活動走行距離	備　考
			目的地１	目的地２	目的地３			
27	第8回九州観光振興大会	事務所	大分市田室町			事務所	116 km	
							km	
							km	
							km	
							km	
							km	
							km	
							km	
							km	
							km	
							km	
							km	
							km	
							km	
							km	
							km	
							km	
							km	
							km	
							km	
							km	
計							116 km	

上記のとおり相違ないことを証明します。

会 派 名　　志士の会

議 員 名　　末宗　秀雄

別記様式第５号（第４条関係）

政務活動費会計帳簿

会派名　志士の会
議員名　末宗秀雄

【令和8年2月】

日	摘　　要	収入額	支出額	残　額	内訳（使途項目別）											領収書番号	備考
					調査研究費	研修費	広聴広報費	要請陳情等活動費	会議費	資料作成費	資料購入費	事務所費	事務費	人件費	その他		
	前月繰越			1,630,695													
5	パソコンACアダプター	0	2,743	1,627,952									2,743			1	
12	ETC高速道路料金	0	2,860	1,625,092	2,860											2	
13	文具ファイル代	0	945	1,624,147									945			3	
16	政務調査費2月分受入	300,000	0	1,924,147													
19	文具消耗品代	0	3,994	1,920,153									3,994			4	
20	文具封筒代	0	577	1,919,576									577			5	
21	預金利息	1,728	0	1,921,304													
25	政務活動補助職員給料2月	0	125,000	1,796,304										125,000		6	
28	新聞購読料(読売・毎日)2月	0	7,800	1,788,504							7,800					7	
28	新聞購読料(大分合同)2月	0	4,000	1,784,504							4,000					8	
28	新聞購読料(聖教・公明)2月	0	4,204	1,780,300							4,204					9	
28	携帯電話利用料金2月	0	6,871	1,773,429									6,871			10	
28	政務活動補助職員給料1月	0	13,750	1,759,679										13,750		11	
28	政務活動補助職員退職手当金	0	111,250	1,648,429										111,250		12	
月　計		301,728	283,994	1,648,429	2,860	0	0	0	0	0	16,004	0	15,130	250,000	0		

別記様式第７号（第４条関係）

整理番号	1

領収書等の添付様式

領収書その他の証拠書類の添付欄

新製品が安い
Ks ケーズデンキ

お買上げ明細
2026年 2月 5日(木) 17時51分

宮崎県庁 事務所 様 会員番号 (3146000177452) 0530019079271

<明細>
1 ノートPC向けACアダプター/ 持帰
エレコム
4549550335868 AUDC-IP56656K 10%
1点 ¥5,486
5%適用対象

1点/合計 ¥5,486
税率別内訳 / 課税対象額 10% ¥5,486
(内)消費税額 ¥498)

[0503146-0530019079-2310004766375]

領収証
2026年 2月 5日(木) 17時51分
宮崎県庁 事務所 様
金額 ¥5,486
(内)消費税等 ¥498)
税率別内訳 / 課税対象額 10% ¥5,486
(内)消費税額 ¥498)
但し、お品代として
上記金額正に領収致しました。
<決済内訳>
Pay Pay ¥5,486
(内)消費税等 ¥498)

登録番号:T3290001005560
株式会社九州ケーズデンキ

ケーズデンキ宇佐店
電話番号 0978-34-0280
販売担当者00869[redacted]

店コード 7200005531450
売上伝票番号 2310004766375

オンライン出張修理受付
↓大型家電の出張修理の申し込みはこちらから↓

パート・アルバイト 大募集中！
詳しい情報・応募は貴
↓↓ こちらから ↓↓

事業名、使途及び内容等

パソコンACアダプター

対象経費 （ 5,486 円） － （ 0 ）＝ 5,486 円

あん分による充当の場合

あん分の率 （ 0.50000 ）

あん分による政務活動費の支出額（ 2,743 円）

一部のみ打切り充当した場合

政務活動費の支出額 （ 円）

別記様式第７号（第４条関係）

整理番号	2

領収書等の添付様式

領収書その他の証拠書類の添付欄

ご利用明細書

ＥＴＣ利用照会サービスをご利用いただき、誠にありがとうございます。
※本ご利用明細書ＰＤＦは、ＥＴＣ利用照会サービスにて出力されたもので、一度に５００件まで出力できます。
５００件を超える場合は複数回に分けて出力してください。
※２０１９年１０月１日以降の通行料金は消費税率１０％対象です。
詳しいサービス内容はＥＴＣ利用照会サービスウェブサイト
(https://www.etc-meisai.jp/)にてご確認ください。

合計金額

	支払い総額	¥2,860
内訳	還元額適用金額	¥0
	後納利用金額	¥2,860

利用ＩＣ(自)	利用年月日 時分 利用ＩＣ(至)	(割引前料金) (ＥＴＣ割引額) 通行料金	還元額適用料金 後納料金	車種 車両番号 ＥＴＣカード番号	備考
26/02/12 09:36 院内	26/02/12 10:05 大分	1,430	0 1,430	1 [redacted]	確定
26/02/12 22:02 大分	26/02/12 22:31 院内	1,430	0 1,430	1 [redacted]	確定

事業名、使途及び内容等

ETC高速道路料金
知事予算説明
対象経費　（　2,860 円）－　（　0　）＝　2,860 円

あん分による充当の場合

あん分の率　（　1.00000　）

あん分による政務活動費の支出額（　2,860　円）

一部のみ打切り充当した場合

政務活動費の支出額　（　円）

別記様式第７号（第４条関係）

整理番号	3

領収書等の添付様式

領収書その他の証拠書類の添付欄

2026年02月13日　領　収　書　一連No000003
領収No013342

木原秀雄事務所　様

¥1，890－

（但し 文具ファイル代 として
正に領収致しました）

税抜金額
¥1,890-
消費税等
¥0-

印

内田文具店

豊後高田市大字玉津中町
電話：0978-22-2223

印刷面を内側に折って保管願います

事業名、使途及び内容等

文具ファイル代

対象経費　（　1,890 円）－　（　0　）＝　1,890 円

あん分による充当の場合

あん分の率　（　0.50000　）

あん分による政務活動費の支出額（　945　円）

一部のみ打切り充当した場合

政務活動費の支出額　（　　円）

別記様式第７号（第４条関係）

整理番号	4

領収書等の添付様式

領収書その他の証拠書類の添付欄

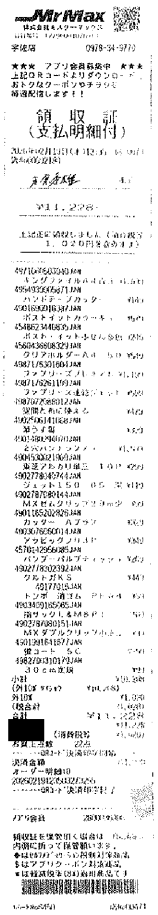

事業名、使途及び内容等

文具消耗品代

対象経費　（　11,228 円）－（　3,239　）＝　7,989 円

あん分による充当の場合

あん分の率　（　0.50000　）

あん分による政務活動費の支出額（　3,994　円）

一部のみ打切り充当した場合

政務活動費の支出額　（　円）

別記様式第７号（第４条関係）

整理番号	5

領収書等の添付様式

領収書その他の証拠書類の添付欄

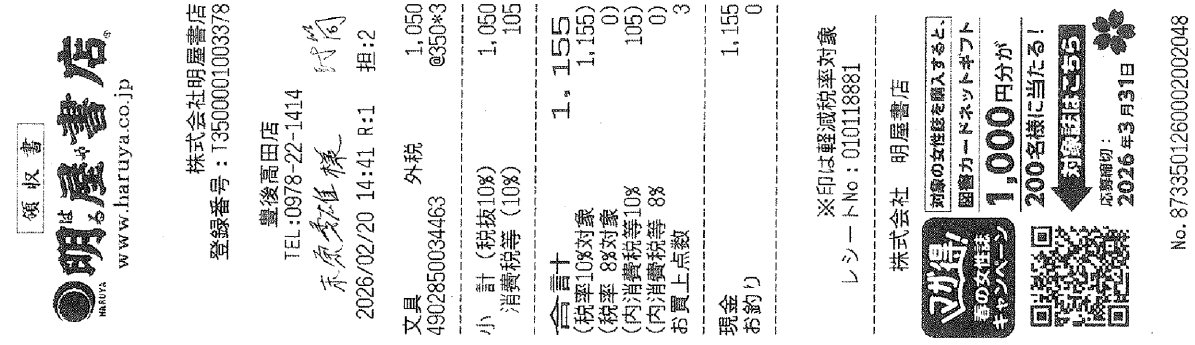

領収書

明屋書店 HARUYA
www.haruya.co.jp

株式会社明屋書店
登録番号：T3500001003378

豊後高田店
TEL:0978-22-1414
2026/02/20 14:41 R:1 担:2

文具		1,050
4902850034463	外税	@350*3
小 計（税抜10%）		1,050
消費税等（10%）		105
合計		1,155
(税率10%対象		1,155)
(税率 8%対象		0)
(内消費税等10%		105)
(内消費税等 8%		0)
お買上点数		3
現金		1,155
お釣り		0

※印は軽減税率対象
レシートNo：0101118881

株式会社 明屋書店

マガ男! 春の文化祭キャンペーン
対象の女性誌を購入すると、
図書カードネットギフト
1,000円分が
200名様に当たる！
対象雑誌はこちら
応募締切：2026年3月31日

No. 8733501260002002048

事業名、使途及び内容等

文具封筒代

対象経費　（　1,155 円）－（　0　）＝　1,155 円

あん分による充当の場合

あん分の率　（　0.50000　）

あん分による政務活動費の支出額（　577　円）

一部のみ打切り充当した場合

政務活動費の支出額　（　　円）

別記様式第７号（第４条関係）

整理番号	6

領収書等の添付様式

領収書その他の証拠書類の添付欄

社員No.	所属コード	氏名
6	[redacted]	様

2026年2月 給与明細書

支給日：指定なし

末宗秀雄事務所

勤務	勤務日数	欠勤日数	勤務時間	普通残業	深夜残業	休日出勤	休日残業	休日深夜	遅刻早退	

支給明細							
時給	役職手当	職務手当	家族手当	住宅手当	皆勤手当	調整手当	
220,000							
普通残業手当	深夜残業手当	休日出勤手当	休日残業手当	休日深夜残業			
欠勤控除	勤怠減額						
				課税通勤費	非課税通勤費	支給額合計	
					30,000	250,000	

控除明細							
健康保険料	厚生年金保険	雇用保険料	社保合計	課税対象額	所得税	住民税	
15,626	23,790	1,500	40,916	179,084	4,050		
						控除額合計	
						44,966	
						差引支給額	
						205,034	

備考	支払日 令和8年2月25日 [redacted]

事業名、使途及び内容等

政務活動補助職員給料2月

対象経費　（　250,000 円）－（　0　）＝　250,000 円

あん分による充当の場合

あん分の率　（　0.50000　）

あん分による政務活動費の支出額（　125,000　円）

一部のみ打切り充当した場合

政務活動費の支出額　（　　円）

別記様式第７号（第４条関係）

整理番号	7

領収書等の添付様式

領収書その他の証拠書類の添付欄

領収書　区域433　金コ0042　お問合せNo 16402
登録番号 T3810272896724

お名前 末宗　秀雄 様
[redacted]

8年　2月分

	銘柄		部数	金額
1	読売新聞　統合版	※	1	3,800
2	毎日新聞　統合版	※	1	4,000
3				
	合計			7,800 円

◇左記の通り領収しました

領収日 8 年 2 月 28 日

※は軽減税率　10.0%対象　0円 消費税　0円
8.0%対象　7,800円 消費税　578円

いつもご愛読ありがとうございます

料理

YOMIURI CENTER

読売センター宇佐
所長　高橋敬治
宇佐市大字上敷田118 TEL(0978)32-2395

領収印

事業名、使途及び内容等

新聞購読料（読売・毎日）2月
読売新聞・毎日新聞
対象経費　（　7,800 円）－（　0　）＝　7,800 円

あん分による充当の場合

あん分の率　（　1.00000　）

あん分による政務活動費の支出額（　7,800　円）

一部のみ打切り充当した場合

政務活動費の支出額　（　　円）

別記様式第７号（第４条関係）

整理番号	8

領収書等の添付様式

領収書その他の証拠書類の添付欄

毎度御愛読戴き有難うございます

領収証　　令和 8 年 2 月 28 日

令和 8 年 2 月分　　末宗秀雄 様

大分合同新聞代	¥4,000 円（消費税8％ 296円含む）
日本経済新聞代	¥　　円
	¥　　円
計	¥　　（消費税含む）

大分合同新聞

インボイス登録番号　T3810593369731　（軽減税率対象品）

上記の通り領収いたしました

本領収証に書かれたお客様の個人情報は、当プレスセンター（販売店）において適切に管理し、新聞等の配達・集金、デリバリー、プレスセンターからの各種ご連絡、新聞・出版物等のご案内などに利用させていただきます。

大分合同新聞 宇佐和間北馬城PC　新貝政彦

宇佐市東上田1489の1　TEL 37－2041

店主印

事業名、使途及び内容等

新聞購読料（大分合同）2月
大分合同新聞
対象経費　（　4,000 円）－（　0　）＝　4,000 円

あん分による充当の場合

あん分の率　（　1.00000　）

あん分による政務活動費の支出額（　4,000　円）

一部のみ打切り充当した場合

政務活動費の支出額　（　　円）

別記様式第７号（第４条関係）

整理番号	9

領収書等の添付様式

領収書その他の証拠書類の添付欄

新聞購読料　領収証

末宗　秀雄　様

ご購読ありがとうございます。
下記金額を正に領収いたしました。
2026 年 2 月分(2/01～2/28)　領収日 2 月 28 日

領収金額　¥4,204

※現在、口座振替への切り替えをおすすめしています。
安心・便利な口座振替をぜひご検討ください。

品名	定価(税込)	部数	金額
聖教新聞※	1,934	1	1,934

その他購読料等　領収証

品名	定価(税込)	部数	金額
公明新聞※	2,270	1	2,270

(10%対象　0円　消費税
(8%対象　4,204円　消費税　311円)
※は軽減税率対象品目です

販売店　八田　様
登録番号T9810903728381
住所　別府市古市町２５－１
TEL　0977-85-8740　FAX　0977-85-8741
お申込No.　110323-281751(1119)

事業名、使途及び内容等

新聞購読料(聖教・公明)2月
聖教新聞・公明新聞
対象経費　（　4,204 円）－（　0　）＝　4,204 円

あん分による充当の場合

あん分の率　（　1.00000　）

あん分による政務活動費の支出額（　4,204　円）

一部のみ打切り充当した場合

政務活動費の支出額　（　　円）

別記様式第７号（第４条関係）

整理番号	10

領収書等の添付様式

領収書その他の証拠書類の添付欄

お客様番号等 (BILLING NUMBER) お客様番号 (CUSTOMER NUMBER)	請求年月 (MONTH OF ISSUE)	ご利用金額 (TOTAL AMOUNT)	振替日 (TRANSFER DAY)
[redacted] 1911-3147-60388	2026年 2月ご請求分	16,214円	ご利用クレジット会社の規約に基づく振替日

支払日 令和8年2月28日 [redacted]

事業名、使途及び内容等

携帯電話利用料金2月

対象経費 （ 16,214 円） － （ 2,471 ）＝ 13,743 円

あん分による充当の場合

あん分の率 （ 0.50000 ）

あん分による政務活動費の支出額（ 6,871 円）

一部のみ打切り充当した場合

政務活動費の支出額 （ 円）

別記様式第７号（第４条関係）

整理番号	11

領収書等の添付様式

領収書その他の証拠書類の添付欄

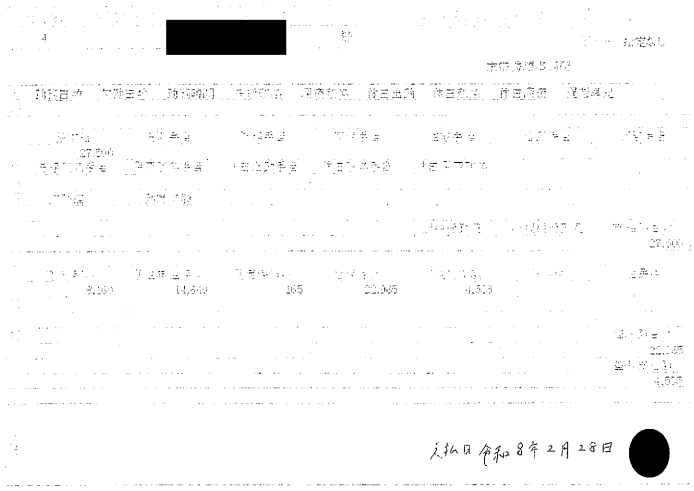
[redacted]

支払日 令和8年2月28日

事業名、使途及び内容等

政務活動補助職員給料1月

対象経費　（　27,500 円）－　（　0　）＝　27,500 円

あん分による充当の場合

あん分の率　（　0.50000　）

あん分による政務活動費の支出額（　13,750　円）

一部のみ打切り充当した場合

政務活動費の支出額　（　円）

別記様式第７号（第４条関係）

整理番号	12

領収書等の添付様式

領収書その他の証拠書類の添付欄

退職手当金等受給者別支払調書

受給者	住所 [redacted]	氏名	
		法人番号	
退職者	住所 [redacted]	氏名	[redacted]
		法人番号	

退職手当金等の種類	退職手当金等の算出基礎	退職年月日
退職金	222,500 円	[redacted]
退職時の職務内容	受給者と退職者との関係	支払年月日
行員	従業員	令和8年2月28日

（摘要）

（令和8年2月28日 提出）

支払者	営利法人その他の法人の場合	大分県宇佐市大字和気1246-2
	営利法人以外の法人の場合又は個人の場合	未来秀雄 事務所 [redacted]
	個人番号又は法人番号	

整理欄	①	②

325

事業名、使途及び内容等

政務活動補助職員退職手当金

対象経費　（　222,500 円）－（　0　）＝　222,500 円

あん分による充当の場合

あん分の率　（　0.50000　）

あん分による政務活動費の支出額（　111,250　円）

一部のみ打切り充当した場合

政務活動費の支出額　（　　円）

政務活動費　走行証明書（自動車用）

【令和８年２月分】

自動車登録番号	[redacted]

日	目　的	発	市町村・大字名			着	政務活動走行距離	備　考
			目的地１	目的地２	目的地３			
12	知事予算説明	事務所	大分県庁			事務所	116 km	
							km	
							km	
							km	
							km	
							km	
							km	
							km	
							km	
							km	
							km	
							km	
							km	
							km	
							km	
							km	
							km	
							km	
							km	
							km	
計							116 km	

上記のとおり相違ないことを証明します。

会 派 名　　志士の会

議 員 名　　末宗　秀雄

別記様式第５号（第４条関係）

政務活動費会計帳簿

会派名　志士の会
議員名　末宗秀雄

【令和8年3月】

日	摘　　要	収入額	支出額	残　額	内訳（使途項目別）											領収書番号	備考
					調査研究費	研修費	広聴広報費	要請陳情等活動費	会議費	資料作成費	資料購入費	事務所費	事務費	人件費	その他		
	前月繰越			1,648,429													
2	社会保険料事業主負担金	0	20,059	1,628,370										20,059		1	
16	政務調査費3月分受入	300,000	0	1,928,370													
19	ホームページ更新料	0	275,495	1,652,875			275,495									2	
19	給与計算ソフト更新料	0	2,915	1,649,960									2,915			3	
21	事務所電話使用料1・2月	0	4,060	1,645,900									4,060			4	
25	政務活動補助職員給料3月	0	125,000	1,520,900										125,000		5	
26	県政報告チラシ制作料	0	710,154	810,746			710,154									6	
28	農泊30周年記念交流会	0	1,500	809,246	1,500											7	
31	大分政経懇話会会費	0	105,765	703,481	105,765											8	
31	新聞購読料(読売・毎日)3月	0	7,800	695,681							7,800					9	
31	新聞購読料(大分合同)3月	0	4,000	691,681							4,000					10	
31	新聞購読料(聖教・公明)3月	0	4,204	687,477							4,204					11	
31	携帯電話利用料金3月	0	6,563	680,914									6,563			12	
31	社会保険料事業主負担金	0	31,767	649,147										31,767		13	
月　計		300,000	1,299,282	649,147	107,265	0	985,649	0	0	0	16,004	0	13,538	176,826	0		

別記様式第７号（第４条関係）

整理番号	1

領収書等の添付様式

領収書その他の証拠書類の添付欄

保険料納入告知額・領収済額通知書

あなたの本月分保険料額は下記のとおりです。

なお、納入告知書を指定の金融機関に送付しましたから、指定振替日（納付期限）前日までに口座残高の確認をお願いします。

事業所整理記号	24ス二	事務所番号	01639
納付目的年月 令和 8年 2月		納付期限 令和 8年 3月 31日	
健康勘定	厚生年金勘定	業務勘定	
健康保険料	厚生年金保険料	子ども・子育て拠出金	
47,184	76,860	1,512	
合計額	¥125,556 円		

下記の金額を指定の金融機関から口座振替により受領しました。

令和 8年 1月分保険料		領収日 令和 8年 3月 2日
健康勘定	厚生年金勘定	業務勘定
健康保険料	厚生年金保険料	子ども・子育て拠出金
30,784	47,580	936
合計額	¥79,300 円	

令和 8年 3月 19日

歳入徴収官

厚生労働省年金局事業管理課長
（日本年金機構
別府 年金事務所）

879-1135 宇佐市 大字 和気
1246－2

末宗秀雄事務所 末宗秀雄 様

02/02 14460822

（裏面へつづく）

事業名、使途及び内容等

社会保険料事業主負担金

対象経費 （ 40,118 円） － （ 0 ）＝ 40,118 円

あん分による充当の場合

あん分の率 （ 0.50000 ）

あん分による政務活動費の支出額（ 20,059 円）

一部のみ打切り充当した場合

政務活動費の支出額 （ 円）

別記様式第７号（第４条関係）

整理番号	2

領収書等の添付様式

領収書その他の証拠書類の添付欄

キャッシュサービスご利用明細票

毎度ご利用いただきまして、ありがとうございます。
ご利用の明細は、下記の通りでございます。どうぞお確かめ下さい。

[redacted]

取扱日	取扱店・端末番号	ご利用内容
08-03-19	0033011	お振込み

[redacted]

お取引金額(枚)

万円	五千円	千円
五百円	百円	五十円
十円	五円	一円

お取引金額 ¥275,000
手数料 ¥495

元帳残高
＊＊＊＊＊＊＊＊＊＊＊＊

ご案内・お受取人
[redacted]
様

ご依頼人
ｽｴﾑﾈﾋﾃﾞｵｼﾞﾑｼｮ ｽｴﾑﾈ ﾋﾃﾞｵ 様

電話番号 [redacted]

取引時刻 15:39 振込日
振込通番 000188
L 000760
[redacted]

印紙税申告納付につき不分
＊＊＊＊＊＊＊＊＊＊

事業名、使途及び内容等

ホームページ更新料

対象経費　（　275,495 円）－（　0　）＝　275,495 円

あん分による充当の場合

あん分の率　（　1.00000　）

あん分による政務活動費の支出額（　275,495　円）

一部のみ打切り充当した場合

政務活動費の支出額　（　　円）

別記様式第７号（第４条関係）

整理番号	3

領収書等の添付様式

領収書その他の証拠書類の添付欄

キャッシュサービスご利用明細票

毎度ご利用いただきまして、ありがとうございます。
ご利用の明細は、下記の通りでございます。どうぞお確かめ下さい。

[redacted]

取扱日	取扱店・端末番号	ご利用内容
08-03-19	0033011	お振込み

[redacted]

お取扱金額(円)

百万円	五十万円	十万円
五万円	百円	五十円
十円	五円	一円

お取引金額
手数料 ¥5,500
¥330

元帳残高
＊＊＊＊＊＊＊＊＊＊＊＊

ご依頼人・お受取人
[redacted]
ｶﾌﾞｼｷｶﾞｲｼｬ ﾋﾞｰｴｽｴﾙｼｽﾃﾑｹﾝｷｭｳｼﾞｮ 様

ご依頼人
ｽｴﾑﾈﾋﾃﾞｵｼﾞﾑｼｮ ｽｴﾑﾈ ﾋﾃﾞｵ 様

電話番号 [redacted]
取引時刻 15:40 振込日
振込通番 000189
L 000763
[redacted]

印紙税申告納付につき不分
＊＊＊＊＊＊＊＊＊＊

事業名、使途及び内容等

給与計算ソフト更新料

対象経費　（　5,830 円）－（　0　）＝　5,830 円

あん分による充当の場合

あん分の率　（　0.50000　）

あん分による政務活動費の支出額（　2,915　円）

一部のみ打切り充当した場合

政務活動費の支出額　（　　円）

別記様式第７号（第４条関係）

整理番号	4

領収書等の添付様式

領収書その他の証拠書類の添付欄

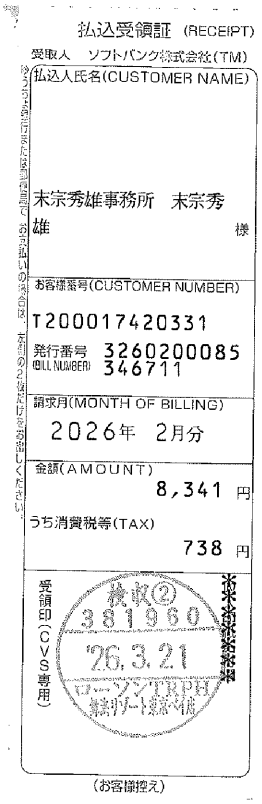

払込受領証 (RECEIPT)

受取人　ソフトバンク株式会社(TM)

払込人氏名(CUSTOMER NAME)

末宗秀雄事務所　末宗秀雄　様

お客様番号(CUSTOMER NUMBER)

T200017420331

発行番号 (BILL NUMBER) 3260200085 346711

請求月(MONTH OF BILLING)

2026年　2月分

金額(AMOUNT)

8,341 円

うち消費税等(TAX)

738 円

受領印(CVS専用)

収②
381960
'26.3.21
ローソンTRPH
株式会社

（お客様控え）

事業名、使途及び内容等

事務所電話使用料1・2月

対象経費　（　8,341 円）－　（　220　）＝　8,121 円

あん分による充当の場合

あん分の率　（　0.50000　）

あん分による政務活動費の支出額（　4,060　円）

一部のみ打切り充当した場合

政務活動費の支出額　（　　円）

別記様式第７号（第４条関係）

整理番号	5

領収書等の添付様式

領収書その他の証拠書類の添付欄

社員No. 6　所属コード [redacted]　氏名　様

2026年3月 給与明細書

支給日：指定なし

末宗秀雄事務所

勤務	勤務日数	欠勤日数	勤務時間	普通残業	深夜残業	休日出勤	休日残業	休日深夜	遅刻早退

支給明細	時給	役職手当	職務手当	家族手当	住宅手当	皆勤手当	調整手当
	220,000						
	普通残業手当	深夜残業手当	休日出勤手当	休日残業手当	休日深夜残業		
	欠勤控除	勤怠減額					
					課税通勤費	非課税通勤費	支給額合計
						30,000	250,000

控除明細	健康保険料	厚生年金保険	雇用保険料	社保合計	課税対象額	所得税	住民税
	15,626	23,790	1,500	40,916	179,084	4,050	
							控除額合計
							44,966
							差引支給額
							205,034

メモ　支払日 令和8年3月25日 [redacted]

事業名、使途及び内容等

政務活動補助職員給料3月

対象経費　（　250,000 円）－（　0　）＝　250,000 円

あん分による充当の場合

あん分の率　（　0.50000　）

あん分による政務活動費の支出額（　125,000　円）

一部のみ打切り充当した場合

政務活動費の支出額　（　　円）

別記様式第７号（第４条関係）

整理番号	6

領収書等の添付様式

領収書その他の証拠書類の添付欄

キャッシュサービスご利用明細票

毎度ご利用いただきまして、ありがとうございます。
ご利用の明細は、下記の通りでございます。どうぞお確かめください。

[redacted]

取扱日 08-03-26　取扱店・収納番号 0037001　ご利用内容 お振込み

[redacted]

お取引金額 ¥811,760
手数料 ¥495

元帳残高
****

[redacted]
様

ご依頼人
ｽｴﾑﾈﾋﾃﾞｵｼﾞﾑｼｮ ｽｴﾑﾈ ﾋﾃﾞｵ
様

電話番号 [redacted]
取扱時刻 13:31　取扱日
振込通番 000068
L 002403
[redacted]

印紙税申告済
****

事業名、使途及び内容等

県政報告チラシ制作料

対象経費　（　812,255 円）－（　0　）＝　812,255 円

あん分による充当の場合

あん分の率　（　0.87430　）

あん分による政務活動費の支出額（　710,154　円）

一部のみ打切り充当した場合

政務活動費の支出額　（　　円）

別記様式第７号（第４条関係）

整理番号	7

領収書等の添付様式

領収書その他の証拠書類の添付欄

No.38

領収書

発行日：　2026年3月28日

赤原 秀友様

¥1,500-

但し、夕食交流会　参加費　として

上記、正に領収いたしました

印紙

内訳	税率10%
税抜金額	¥1,364
消費税額	¥136

特定非営利活動法人
安心院町グリーンツーリズム研究会

〒872-0521
大分県宇佐市安心院町下毛1195-1

TEL:0978-44-1158

FAX:0978-44-0353

登録番号:T4320005004241

事業名、使途及び内容等

農泊30周年記念交流会

対象経費　（　1,500 円）－　（　0　）＝　1,500 円

あん分による充当の場合

あん分の率　（　1.00000　）

あん分による政務活動費の支出額（　1,500　円）

一部のみ打切り充当した場合

政務活動費の支出額　（　円）

別記様式第７号（第４条関係）

整理番号	8

領収書等の添付様式

領収書その他の証拠書類の添付欄

キャッシュサービスご利用明細票

毎度ご利用いただきまして、ありがとうございます。
ご利用の明細は、下記の通りでございます。どうぞお確かめ下さい。

[redacted]
取扱日 08-03-31　取扱店・機械番号 0033011　ご利用内容 お振込み
[redacted]

お取扱金額(枚)
万円　五千円　千円
五百円　百円　五十円
十円　五円　一円

お取引金額 ¥105,600
手数料 ¥165

元帳摘要
＊＊＊＊＊＊＊＊＊＊＊＊

ご依頼人・お受取人
[redacted]
ｵｵｲﾀｾｲｹｲｺﾝｿｳｶｲﾝ ﾑｷｮｳ 様

ご依頼人
ｽｴﾑﾈﾋﾃﾞｵｼﾞﾑｼｮ ｽｴﾑﾈ ﾋﾃﾞｵ 様

電話番号 [redacted]
取引時刻 12:21　振込日
振込通番 000222
L 003321
[redacted]

印紙税申告納付につき不分
＊＊＊＊＊＊＊＊＊＊

事業名、使途及び内容等

大分政経懇話会会費

対象経費　（　105,765 円）－（　0　）＝　105,765 円

あん分による充当の場合

あん分の率　（　1.00000　）

あん分による政務活動費の支出額（　105,765　円）

一部のみ打切り充当した場合

政務活動費の支出額　（　　円）

別記様式第７号（第４条関係）

整理番号	9

領収書等の添付様式

領収書その他の証拠書類の添付欄

領収書　区域433　全戸0042　お問合せNo.16402
登録番号 T3810272896724

お名前 末宗　秀雄 様

[redacted]

8年 3月分

	銘柄		部数	金額
1	読売新聞　統合版	※	1	3,800
2	毎日新聞　統合版	※	1	4,000
3				
合計				7,800円

◇左記の通り領収しました

領収日 8年 3月31日

※は軽減税率　10%対象　0円 消費税　0円
8%対象　7,800円 消費税　578円

いつもご愛読ありがとうございます

料理

YOMIURI CENTER

読売センター宇佐
所長　高橋敬治
宇佐市大字上敷田118 TEL(0978)32-2395

領収印

※裏面もあわせて内容を十分お読みください。

事業名、使途及び内容等

新聞購読料(読売・毎日)3月
読売新聞・毎日新聞
対象経費　（　7,800 円）－（　0　）＝　7,800 円

あん分による充当の場合

あん分の率　（　1.00000　）

あん分による政務活動費の支出額（　7,800　円）

一部のみ打切り充当した場合

政務活動費の支出額　（　　円）

別記様式第７号（第４条関係）

整理番号	10

領収書等の添付様式

領収書その他の証拠書類の添付欄

毎度御愛読戴き有難うございます

領収証　　令和 8 年 3 月 31 日

令和 8 年 3 月分　　末宗 秀雄 様

大分合同新聞代	¥ 4,000 円（消費税8％296円含む）
日本経済新聞代	¥　　円
	¥　　円
計	¥　　（消費税含む）

大分合同新聞

インボイス登録番号　T3810593369731　（軽減税率対象品）

上記の通り領収いたしました

本領収証に書かれたお客様の個人情報は、当プレスセンター（販売店）において適切に管理し、新聞等の配達・集金、デリバリー、プレスセンターからの各種ご連絡、新聞・出版物等のご案内などに利用させていただきます。

店主印

大分合同新聞 宇佐和間北馬城PC　新 貝 政 彦

宇佐市東上田1489の1　TEL 37－2041

事業名、使途及び内容等

新聞購読料(大分合同)3月
大分合同新聞
対象経費　（　4,000 円）－（　0　）＝　4,000 円

あん分による充当の場合

あん分の率　（　1.00000　）

あん分による政務活動費の支出額（　4,000　円）

一部のみ打切り充当した場合

政務活動費の支出額　（　　円）

別記様式第７号（第４条関係）

整理番号	11

領収書等の添付様式

領収書その他の証拠書類の添付欄

新聞購読料　領収証

末宗　秀雄　様

ご購読ありがとうございます。
下記金額を正に領収いたしました。
2026年３月分(3/01～3/31)　領収日　３月３日

領収金額　¥4,204

※現在、口座振替への切り替えをおすすめしています。
安心・便利な口座振替をぜひご検討ください。

品名	定価(税込)	部数	金額
聖教新聞※	1,934	1	1,934

その他購読料等　領収証

品名	定価(税込)	部数	金額
公明新聞※	2,270	1	2,270

(10%対象　0円　消費税　0円)
(8%対象　4,204円　消費税　311円)

※軽減税率対象品目です

販売店　八山　様
登録番号：T9810903728381
住所　別府市古市町２５－１
TEL　0977-85-8740　FAX　0977-85-8741

お申込No.　11033-28117(1119)

事業名、使途及び内容等

新聞購読料(聖教・公明)3月
聖教新聞・公明新聞
対象経費　（　4,204 円）－（　0　）＝　4,204 円

あん分による充当の場合

あん分の率　（　1.00000　）

あん分による政務活動費の支出額（　4,204　円）

一部のみ打切り充当した場合

政務活動費の支出額　（　　円）

別記様式第７号（第４条関係）

整理番号	12

領収書等の添付様式

領収書その他の証拠書類の添付欄

お客様電話番号 (BILLING NUMBER) お客様番号 (CUSTOMER NUMBER)	請求年月 (MONTH OF ISSUE)	ご利用金額 (TOTAL AMOUNT)	振替日 (TRANSFER DAY)
[redacted] 1911-3147-60388	2026年 3月ご請求分	15,598円	ご利用クレジット会社の規約に基づく振替日

支払日 令和8年3月31日 [redacted]

事業名、使途及び内容等

携帯電話利用料金3月

対象経費 （ 15,598 円） － （ 2,471 ）＝ 13,127 円

あん分による充当の場合

あん分の率 （ 0.50000 ）

あん分による政務活動費の支出額（ 6,563 円）

一部のみ打切り充当した場合

政務活動費の支出額 （ 円）

別記様式第７号（第４条関係）

整理番号	13

領収書等の添付様式

領収書その他の証拠書類の添付欄

保険料納入告知額・領収済額通知書

あなたの本月分保険料額は下記のとおりです。

なお、納入告知書を指定の金融機関に送付しましたから、指定振替日（納付期限）前日までに口座残高の確認をお願いします。

事業所整理記号	24スニ	事業所番号	01639
納付目的年月	令和 8年 3月	納付期限	令和 8年 4月 30日

健康勘定	厚生年金勘定	業務勘定
健康保険料	厚生年金保険料	子ども・子育て拠出金
14,020	18,300	360
合計額	¥32,680 円	

下記の金額を指定の金融機関から口座振替により受領しました。

令和 8年 2月分 保険料	領収日 令和 8年 3月 31日

健康勘定	厚生年金勘定	業務勘定
健康保険料	厚生年金保険料	子ども・子育て拠出金
47,184	76,860	1,512
合計額	¥125,556 円	

令和 8年 4月 20日

歳入徴収官

厚生労働省年金局事業管理課長
（日本年金機構
別府 年金事務所）

879-1135 宇佐市 大字 和気
1246－2

未宗秀雄事務所 未宗秀雄 様

（裏面へつづく）

事業名、使途及び内容等

社会保険料事業主負担金
2月分
対象経費 （ 63,534 円） － （ 0 ）＝ 63,534 円

あん分による充当の場合

あん分の率 （ 0.50000 ）

あん分による政務活動費の支出額（ 31,767 円）

一部のみ打切り充当した場合

政務活動費の支出額 （ 円）