

令和 7 年度

保 健 所 報

大分県中部保健所

目 次

I 保健所の概要

1 組織

(1) 主要業務一覧	1
(2) 職員の配置状況	2
(3) 相談業務	2

2 保健所の変遷

.....	3
-------	---

3 管内の概況

(1) 人口・面積・世帯数	4
(2) 年齢別人口	6

II 人口動態

1 人口動態総覧

.....	7
-------	---

2 死亡の動向

(1) 主要死因別死亡数、死亡率(人口10万対)	9
(2) 標準化死亡比	9

III 保健・衛生部門

1 地域保健対策強化の概要

(1) 企画調整機能	10
(2) 健康危機管理体制整備	12
(3) 人材育成	13
(4) 調査研究、学会発表等	14

2 地域医療

(1) 医療施設の動態	15
(2) 医療施設の状況	15
(3) 医療関係従事者の状況	15
(4) 医療機関立入検査の状況	16
(5) へき地巡回診療、救急医療対策	16

3 母子保健

(1) 母子保健統計	17
(2) 医療費等給付状況	17
(3) 乳幼児健康診査実施状況等	19
(4) ヘルシースタートおおいた推進事業	24
(5) 小児慢性特定疾病児童等自立支援事業	25

4 生活習慣病対策

(1) 高齢者の医療の確保に関する法律の規定による特定健康診査	26
(2) 健康増進法の規定による健康診査	26
(3) 肝炎対策(市が実施したもの)	27
(4) がん検診(市が実施したもの)	28
(5) がん検診の精密検査結果	31

5 健康増進

(1) 「生涯健康県おおいた21」推進協力事業所(店)普及推進事業	37
(2) 地域・職域連携推進連絡会議	38
(3) 事業所の健康づくり支援事業	39
(4) 受動喫煙防止対策	40
(5) 管内健康増進事業担当者会議	41
(6) 糖尿病重症化予防事業に係る市町村支援	41
(7) 歯科保健	42

6 食育・栄養改善	
(1) 食育の推進	44
(2) 給食施設の状況	45
(3) 給食施設に対する指導	47
(4) 人材・組織育成、研修会	48
(5) 健康増進に関連する食品の表示等に対する指導	49
(6) 国民健康・栄養調査	49
7 精神保健	
(1) 精神障がい者の状況	50
(2) 地域精神保健活動状況	50
8 難病対策	
(1) 特定医療費(指定難病)受給者数(市町村別)	53
(2) 特定医療費(指定難病)受給者数(年代別)	56
(3) 特定疾患医療受給者証所持者数(市町村別)	65
(4) 特定疾患医療受給者証所持者数(年代別)	65
(5) 難病患者地域支援ネットワーク事業	66
9 結核対策	
(1) 患者数の動向	67
(2) 結核対策事業	69
10 感染症対策	
(1) 感染症発生動向調査	71
(2) 感染症対策事業	72
(3) エイズ対策事業	72
(4) 特定感染症検査実施状況	73
(5) 肝炎対策	73
(6) 予防接種実施状況	74
11 介護保険・介護予防	
(1) 要介護認定者数	81
(2) 介護保険サービス受給状況	81
(3) 指定地域密着型サービス事業所等の数	81
(4) 指定居宅サービス事業所等の数	82
(5) 研修事業	83
(6) 圏域介護保険担当者等定例連絡会	84
(7) 介護予防事業	84
12 看護対策	
(1) 看護週間記念行事	85
(2) 広報活動	85
(3) 看護ネットワーク推進事業	86
13 保健師活動	89
14 原爆被爆者対策	90
(1) 被爆者健康手帳交付及び各種手当等の支給状況	
(2) 被爆者健康診断の実施状況	
15 温泉	91
(1) 管内温泉の概要	
(2) 温泉法に基づく事務処理件数	
16 薬事	
(1) 薬事関係施設及び立入検査実施状況	93
(2) 毒物劇物関係施設及び立入検査実施状況	95
(3) 献血状況	95

17 食品衛生		
(1) 食品関係営業施設に対する監視・指導施設数	96
(2) 許可を要しない食品関係営業施設に対する監視・指導施設数	98
(3) 食品関係の違反・苦情件数	99
(4) 食中毒発生状況	99
(5) 衛生教育	99
(6) 食品乳等試験検査状況	100
18 環境衛生		
(1) 環境衛生監視指導件数	103
(2) 水道普及状況	103
(3) 建築物の衛生	104
(4) 浄化槽設置状況	104
(5) 廃棄物	105
(6) 動物保護	106
(7) 環境保全	108
19 試験検査	110
(1) 臨床検査		
(2) 食品検査(細菌検査)		
Ⅳ 福祉部門	111
1 地域福祉		
(1) 民生委員児童委員等の状況		
(2) 大分あったか・はーと駐車場利用証の交付状況		
2 障がい者(児)福祉		
(1) 身体障がい者(児)手帳交付状況及び身体障がい者相談員数		
(2) 療育手帳交付状況及び知的障がい者相談員数		

<本稿の掲載内容について>

本稿は原則として令和6年度中の活動状況及び令和6年度末のデータを掲載しています。
最新の数値については中部保健所（0972-62-9171）にお問い合わせください。

I 保健所の概要

1 組織

(1) 主要業務一覧

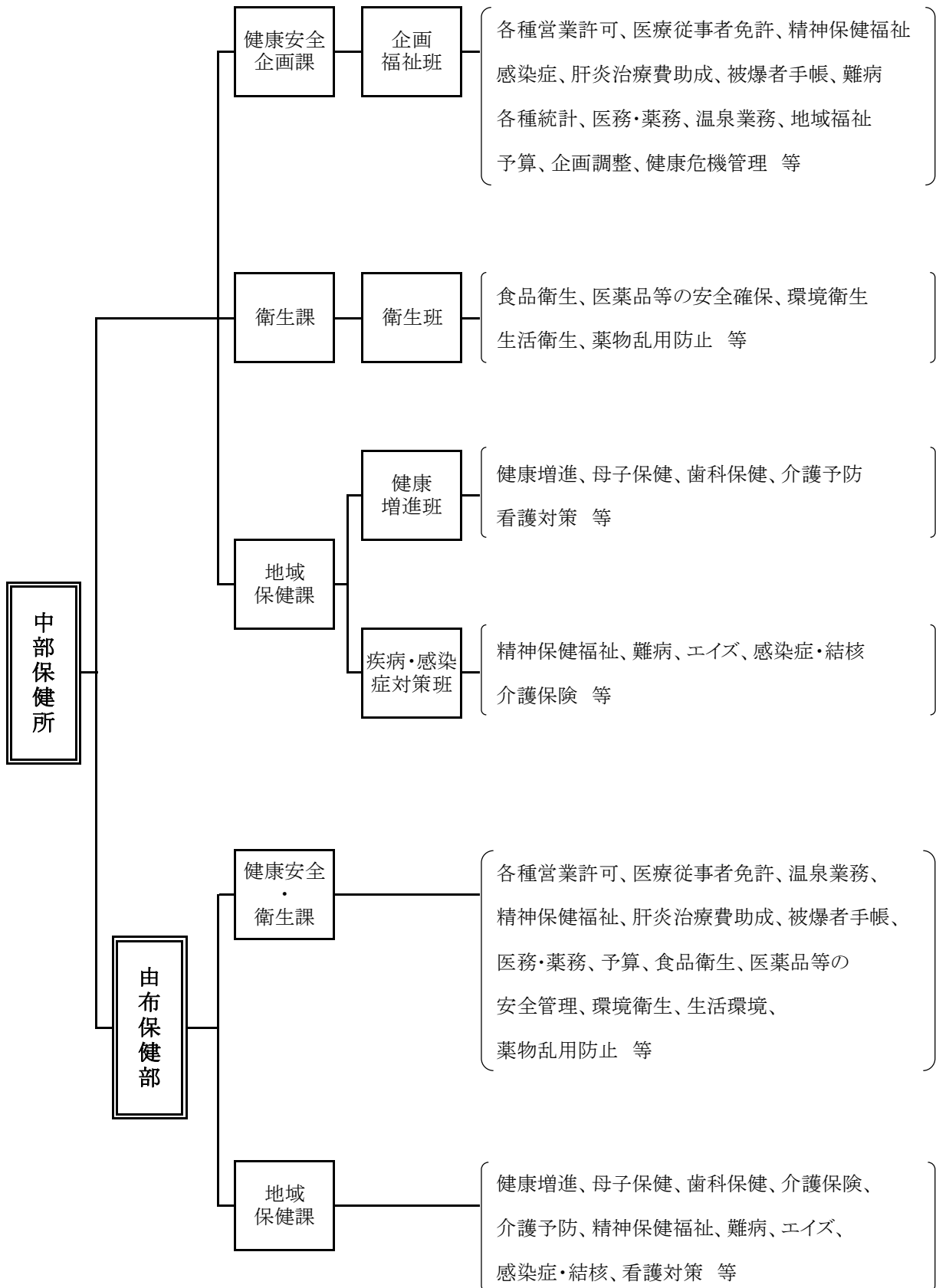

(2) 職員の配置状況

令和7年4月1日現在

職種	中部保健所				由布保健部		
	健康安全 企画課	衛生課	地域 保健課	計	健康安全・ 衛生課	地域 保健課	計
事務職員	4			4	3		3
医師	1 (1)			1 (1)			
獣医師					(1)		(1)
薬剤師		4 (3)		4 (3)	2 (2)		2 (2)
化学職					2		2
保健師	2		7	9		7	7
技能・労務	1			1			
診療放射線技師		(2)		(2)	(2)		(2)
臨床検査技師		(3)		(3)	(3)		(3)
栄養士			(3)	(3)		(3)	(3)
非常勤職員	1	1	1	3	3	1	4
計	9	5	8	22	10	8	18
	(1)	(8)	(3)	(12)	(8)	(3)	(11)

注: () は食品・生活衛生課、東部保健所、豊肥保健所からの兼務職員

(3) 相談業務

< 中部保健所 >

令和7年4月1日現在

項 目	実施日	受付時間	備 考
精神保健相談	毎月第4木曜日	13:30～14:30	予約制
HIV抗体検査 (エイズウイルス)	毎月第1、3月曜日	9:00～11:00	予約制
骨髄バンク登録受付	予約制		
検便	毎月第1、3月曜日	9:00～11:30	専用容器を販売しています

< 由布保健部 >

令和7年4月1日現在

項 目	実施日	受付時間	備 考
精神保健相談	毎月第3火曜日	14:00～16:00	予約制
検便	原則毎月第4月曜日	9:00～11:30	専用容器を販売しています

2 保健所の変遷

＜中部保健所＞

- 昭和19年10月 北海部郡臼杵町大字臼杵703番地の旧簡易保険健康相談所で、臼杵保健所として業務開始
- 昭和26年 4月 坂ノ市保健所が廃止され、臼杵保健所坂ノ市支所開設
- 昭和39年 6月 坂ノ市支所は、管轄地域の大部分が大分市に合併されたのに伴い大分保健所坂ノ市支所として移管
- 昭和45年 4月 臼杵市大字臼杵字洲崎72番地34に新庁舎新築移転
- 平成 9年 4月 大分市の中核市移行により、大分市保健所が設置され、佐賀関町が移管
- 平成17年 1月 佐賀関町が大分市に編入合併され、また臼杵市と野津町が合併して新臼杵市が誕生
- 平成20年 4月 二次医療圏の見直しにより中部保健所と改称

＜中部保健所由布保健部＞

- 昭和19年10月 大分保健所開設
- 昭和24年 2月 大分市荷揚町160番地の2に新庁舎新築移転
- 昭和39年 6月 大分市長浜町2-13-29に新庁舎新築移転
- 平成 9年 3月 大分市の中核市への移行に伴い、大分県大分保健所を閉所
- 平成9年 4月 庄内町大字柿原302の庄内町庁舎内に中央保健所大分郡支所を開設
- 平成13年 2月 庄内町大字柿原337-2に新庁舎新築移転
- 平成17年 4月 別府県民保健福祉センター大分郡保健支所に改称
- 平成18年 4月 湯布院町、庄内町、挾間町が合併して由布市となり、別府県民保健福祉センター由布保健支所に改称
- 平成20年 4月 二次医療圏の見直しによる再編により、中部保健所由布保健部と改称

3 管内の概況

中部保健所は、中部保健所及び中部保健所由布保健部からなり、中部保健所は臼杵市と津久見市を、由布保健部は由布市を所管している。

大分県医療計画の二次医療圏は「中部医療圏」に属し、中核的医療機関としては臼杵市医師会立コスモス病院、津久見市医師会立津久見中央病院、湯布院病院及び大分大学医学部附属病院がある。

人口減少と高齢化が進むなか、全世代型の地域包括ケアシステムの構築が求められており、保健所では市の「在宅医療・介護連携推進事業」等の取組に対して、支援を行っている。

また、管内は県下でも生活習慣病有病率（国保診療分）が高いのが特徴である。そこで、市と協働して事業所ぐるみの健康づくりを推進しており、今後も引き続き事業所から家庭へ、そして地域へと健康づくりの気運を高めていくこととしている。

(1)人口・面積・世帯数

管内（臼杵市、津久見市、由布市）の人口は80,073人で、65歳以上の高齢化率は40.2%となっており、県全体の高齢化率（34.4%）よりも高い。

人口は漸減しており、国立社会保障・人口問題研究所の将来推計人口によると、2030年には約7万3千人、2040年には約6万2千人となる見込みである。

①管内の人口、世帯数、面積

（単位：人、km²、%）令和6年10月1日現在

区分	世帯数	人口			面積 km ²	人口密度 人口/km ²
		総数	男	女		
大分県	498,309	1,085,198	517,032	568,166	6,340.71	171.1
管内	34,778	80,073	37,789	42,284	690.00	116.0
臼杵市	14,460	33,482	15,725	17,757	291.20	115.0
津久見市	6,530	14,311	6,748	7,563	79.48	180.1
由布市	13,788	32,280	15,316	16,964	319.32	101.1

出典

（標準化様式 表1①）

世帯数：「大分県の人口推計結果[令和6年【月報】]」

人口：「大分県の人口推計【年報】令和6年版」第21表 市町村別・男女別・年齢別人口

面積「全国都道府県市区町村別面積調」（国土地理院ホームページ）

<https://www.gsi.go.jp/KOKUJYOHO/MENCHO-title.htm>

<中部保健所、由布保健部 管内図>



②年齢3区分別人口

令和6年10月1日現在

	実 数			割合 (%)		
	0～14歳	15～64歳	65歳以上	0～14歳	15～64歳	65歳以上
大 分 県	123,520	587,935	373,743	11.4%	54.2%	34.4%
管 内	8,439	39,418	32,216	10.5%	49.2%	40.2%
臼 杵 市	3,234	15,840	14,408	9.7%	47.3%	43.0%
津 久 見 市	1,113	6,336	6,862	7.8%	44.3%	47.9%
由 布 市	4,092	17,242	10,946	12.7%	53.4%	33.9%

出典:「大分県の人口推計」第20表

(標準化様式 表1②)

<https://www.pref.oita.jp/site/toukei/cpe-2024.html>

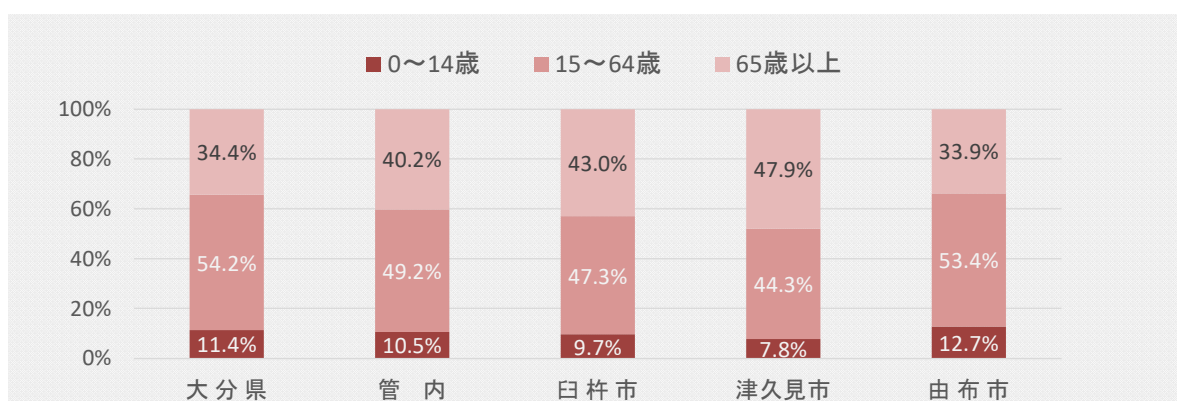

③人口推移

(人)

年	1995年 (H7)	2000年 (H12)	2005年 (H17)	2010年 (H22)	2015年 (H27)	2020年 (R2)	2025年※	2030年※	2040年※
臼 杵 市	46,830	45,486	43,352	41,469	38,748	36,158	32,750	29,907	24,535
津 久 見 市	24,848	23,164	21,456	19,917	17,969	16,100	16,100	12,381	9,342
由 布 市	34,773	35,248	35,386	34,702	34,262	32,772	32,772	30,359	27,966

出典:国勢調査 ただし、H2、H7、H12は、合併前市町村の合算値。

※将来推計人口(国立社会保障・人口問題研究所) <https://www.ipss.go.jp/pp-shicyoson/j/shicyoson23/6houkoku/houkoku>

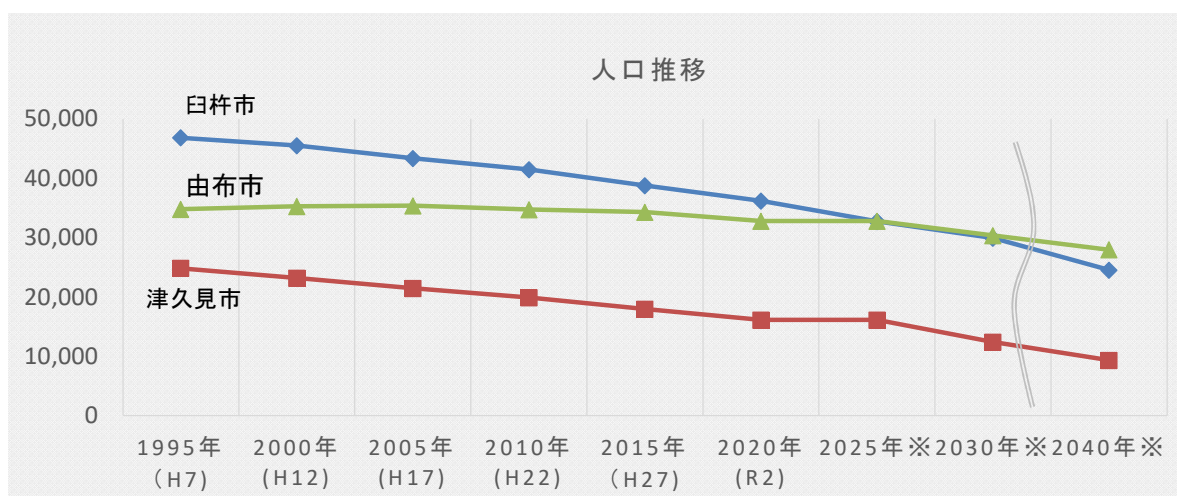

(2) 年齢別人口

令和6年10月1日現在

	管内			臼杵市			津久見市			由布市		
年齢	計	男	女	計	男	女	計	男	女	計	男	女
総数	80,073	37,789	42,284	33,482	15,725	17,757	14,311	6,748	7,563	32,280	15,316	16,964
0～4歳	2,287	1,150	1,137	806	394	412	228	112	116	1,253	644	609
5～9歳	2,828	1,451	1,377	1,045	525	520	383	201	182	1,400	725	675
10～14歳	3,324	1,737	1,587	1,383	736	647	502	247	255	1,439	754	685
15～19歳	3,282	1,724	1,558	1,363	701	662	533	284	249	1,386	739	647
20～24歳	2,915	1,422	1,493	932	470	462	384	219	165	1,599	733	866
25～29歳	2,981	1,530	1,451	985	530	455	384	206	178	1,612	794	818
30～34歳	2,819	1,421	1,398	1,023	523	500	303	155	148	1,493	743	750
35～39歳	3,422	1,740	1,682	1,351	683	668	459	242	217	1,612	815	797
40～44歳	4,213	2,172	2,041	1,692	905	787	647	319	328	1,874	948	926
45～49歳	4,967	2,483	2,484	2,086	1,062	1,024	849	408	441	2,032	1,013	1,019
50～54歳	5,134	2,587	2,547	2,163	1,085	1,078	963	517	446	2,008	985	1,023
55～59歳	4,590	2,223	2,367	1,981	968	1,013	817	396	421	1,792	859	933
60～64歳	5,095	2,430	2,665	2,264	1,062	1,202	997	482	515	1,834	886	948
65～69歳	6,079	2,888	3,191	2,685	1,269	1,416	1,253	582	671	2,141	1,037	1,104
70～74歳	7,277	3,475	3,802	3,125	1,491	1,634	1,595	790	805	2,557	1,194	1,363
75～79歳	6,979	3,201	3,778	3,171	1,422	1,749	1,521	706	815	2,287	1,073	1,214
80～84歳	5,108	2,079	3,029	2,368	971	1,397	1,088	448	640	1,652	660	992
85～89歳	3,773	1,299	2,474	1,712	595	1,117	787	271	516	1,274	433	841
90～94歳	2,220	636	1,584	981	274	707	484	136	348	755	226	529
95～99歳	670	128	542	314	51	263	111	26	85	245	51	194
100歳以上	110	13	97	52	8	44	23	1	22	35	4	31

出典:「大分県の人口推計 第21表」(大分県ホームページ) <https://www.pref.oita.jp/site/toukei/cpe-2024.html>

Ⅱ 人口動態

1 人口動態総覧

	年次	日本人人口 (注1)	出生			死亡		自然増加		乳児死亡	
			実数	率 (人口千対)	2.5kg未満 (再掲)	実数	率 (人口千対)	実数	率 (人口千対)	実数	率 (出生千対)
全国	元	123,731,176	865,239	7.0		1,381,093	11.2	△ 515,854	△ 4.2	1,654	1.9
	2	123,398,962	840,835	6.8		1,372,755	11.1	△ 531,920	△ 4.3	1,512	1.8
	3	122,780,487	811,622	6.6		1,439,856	11.7	△ 628,234	△ 5.1	1,399	1.7
	4	122,030,523	770,759	6.3		1,569,050	12.9	△ 798,291	△ 6.5	1,356	1.8
	5	121,193,394	727,288	6.0		1,576,016	13.0	△ 848,728	△ 7.0	1,326	1.8
大分県	元	1,132,000	7,624	6.7	787	14,614	12.9	△ 6,990	△ 6.2	13	1.7
	2	1,123,000	7,582	6.8	767	14,444	12.9	△ 6,862	△ 6.1	10	1.3
	3	1,102,000	7,327	6.6	720	15,104	13.7	△ 7,777	△ 7.1	13	1.8
	4	1,092,000	6,798	6.2	594	16,266	14.9	△ 9,468	△ 8.7	10	1.5
	5	1,079,000	6,259	5.8	588	16,756	15.5	△ 10,497	△ 9.7	10	1.6
管内	元	85,349	453	5.3	44	1,370	16.1	△ 917	△ 10.7	0	0.0
	2	84,302	470	5.6	39	1,358	16.1	△ 888	△ 10.5	2	4.3
	3	82,861	429	5.2	46	1,386	16.7	△ 957	△ 11.5	1	2.3
	4	81,307	418	5.1	40	1,562	19.2	△ 1,144	△ 14.1	2	4.8
	5	80,016	398	5.0	37	1,506	18.8	△ 1,108	△ 13.8	0	0.0
臼杵市	元	36,234	158	4.4	14	614	16.9	△ 456	△ 12.6	0	0.0
	2	35,843	168	4.7	13	564	15.7	△ 396	△ 11.0	0	0.0
	3	34,994	140	4.0	20	597	17.1	△ 457	△ 13.1	1	7.1
	4	34,168	143	4.2	16	689	20.2	△ 546	△ 16.0	1	7.0
	5	33,613	151	4.5	16	679	20.2	△ 528	△ 15.7	0	0.0
津久見市	元	16,246	70	4.3	5	292	18.0	△ 222	△ 13.7	0	0.0
	2	16,066	58	3.6	8	305	19.0	△ 247	△ 15.4	0	0.0
	3	15,603	61	3.9	4	308	19.7	△ 247	△ 15.8	0	0.0
	4	15,171	49	3.2	7	344	22.7	△ 295	△ 19.4	0	0.0
	5	14,650	38	2.6	1	341	23.3	△ 303	△ 20.7	0	0.0
由布市	元	32,869	225	6.8	25	464	14.1	△ 239	△ 7.3	0	0.0
	2	32,393	244	7.5	18	489	15.1	△ 245	△ 7.6	2	8.2
	3	32,264	228	7.1	22	481	14.9	△ 253	△ 7.8	0	0.0
	4	31,968	226	7.1	17	529	16.5	△ 303	△ 9.5	1	4.4
	5	31,753	209	6.6	20	486	15.3	△ 277	△ 8.7	0	0.0

出典 人口動態総覧・市町村別 <https://www.pref.oita.jp/uploaded/attachment/2229337.pdf> (標準化様式 表2②)

厚労省 人口動態統計

注1) 日本人人口は総人口から外国人人口を除いたものを指す

参考:「諸率の算出に用いた人口」(令和5年)

県 <https://www.pref.oita.jp/uploaded/attachment/2229340.pdf>

国 <https://www.mhlw.go.jp/toukei/saikin/hw/jinkou/kakutei23/index.html>

注2) 合計特殊出生率: その年次を含む前5年間の平均値。人口を維持するには2.07以上必要とされている。

	年次	新生児死亡		死産		周産期死亡		婚姻		離婚		合計特殊 出生率 (注2)
		実数	率 (出生千対)	実数	率 (出産千対)	実数	率 (出産千対)	実数	率 (人口千対)	実数	率 (人口千対)	
全国	元	755	0.9	19,454	22.0	2,955	3.4	599,007	4.8	208,496	1.7	1.36
	2	704	0.8	17,278	20.1	2,664	3.2	525,507	4.3	193,253	1.6	1.33
	3	658	0.8	16,277	19.7	2,741	3.4	501,138	4.1	184,384	1.5	1.30
	4	609	0.8	15,179	19.3	2,527	3.3	504,930	4.1	179,099	1.5	1.26
	5	600	0.8	15,534	20.9	2,404	3.3	474,741	3.9	183,814	1.5	1.20
大分県	元	6	0.8	193	24.7	30	3.9	4,954	4.4	1,944	1.7	1.53
	2	7	0.9	159	20.5	36	4.7	4,406	3.9	1,889	1.7	1.55
	3	8	1.1	141	18.9	28	3.8	4,118	3.7	1,736	1.6	1.55
	4	3	0.4	142	20.5	26	3.8	4,037	3.7	1,635	1.5	1.53
	5	3	0.5	132	20.7	16	2.5	3,689	3.4	1,695	1.6	1.39
管内	元	0	0.0	10	21.6	1	2.2	300	3.5	116	1.4	1.49
	2	1	2.1	13	26.9	2	4.2	268	3.2	114	1.4	1.47
	3	0	0.0	6	13.8	0	0.0	293	3.5	111	1.3	1.49
	4	1	2.4	15	34.6	2	4.8	268	3.3	106	1.3	1.45
	5	0	0.0	9	22.1	0	0.0	225	2.8	100	1.2	1.40
臼杵市	元	0	0.0	3	18.6	0	0.0	108	3.0	40	1.1	1.36
	2	0	0.0	5	28.9	0	0.0	94	2.6	41	1.1	1.40
	3	0	0.0	1	7.1	0	0.0	99	2.8	54	1.5	1.40
	4	0	0.0	3	20.5	0	0.0	99	2.9	37	1.1	1.29
	5	0	0.0	1	6.6	0		95	2.8	34	1.0	1.32
津久見市	元	0	0.0	0	0.0	0	0.0	42	2.6	27	1.7	1.55
	2	0	0.0	3	49.2	1	16.9	52	3.2	20	1.2	1.48
	3	0	0.0	0	0.0	0	0.0	40	2.6	13	0.8	1.62
	4	0	0.0	2	39.2	1	20.0	43	2.8	14	0.9	1.35
	5	0	0.0	3	73.2	0	0.0	25	1.7	15	1.0	1.24
由布市	元	0	0.0	7	30.2	1	4.4	150	4.6	49	1.5	1.58
	2	1	4.1	5	20.1	1	4.1	122	3.8	53	1.6	1.52
	3	0	0.0	5	21.5	0	0.0	154	4.8	44	1.4	1.53
	4	1	4.4	10	42.4	1	4.4	126	3.9	55	1.7	1.61
	5	0	0.0	5	23.4	0	0.0	105	3.3	51	1.6	1.49

(標準化様式 表2②つづき)

2 死亡の動向

(1) 主要死因別死亡数、死亡率(人口10万対)

	年次	全国	大分県	管内		臼杵市		津久見市		由布市	
		率	率	実数	率	実数	率	実数	率	実数	率
総数	3	1,172.7	1,370.6	1,386	1,610.9	597	1,706.0	308	1,974.0	481	1,490.8
	4	1,285.8	1,489.6	1,562	1,921.1	689	2,016.5	344	2,267.5	529	1,654.8
	5	1,291.5	1,534.4	1,565	1,924.8	690	2,019.4	345	2,274.1	530	1,657.9
結核	3	1.5	1.2	1	1.2	0	0.0	1	6.4	0	0.0
	4	1.4	2.3	2	2.5	0	0.0	2	13.2	0	0.0
	5	1.3	2.9	3	3.7	1	2.9	0	0.0	2	6.3
悪性新生物	3	310.7	343.8	353	426.0	137	391.5	87	557.6	129	399.8
	4	316.1	337.1	375	461.2	162	474.1	85	560.3	128	400.4
	5	313.4	339.2	348	428.0	162	474.1	76	501.0	110	344.1
糖尿病	3	11.7	13.7	10	12.1	6	17.1	3	19.2	1	3.1
	4	13.1	17.9	10	12.3	3	8.8	1	6.6	6	18.8
	5	12.7	16.4	5	6.1	2	5.9	1	6.6	2	6.3
高血圧性疾患	3	8.3	11.8	11	13.3	3	8.6	0	0.0	8	24.8
	4	9.6	10.6	13	16.0	4	11.7	0	0.0	9	28.2
	5	9.3	11.8	13	16.0	4	11.7	0	0.0	9	28.2
心疾患	3	174.9	207.8	212	255.9	95	271.5	51	326.9	66	204.6
	4	190.9	214.4	220	270.6	102	298.5	49	323.0	69	215.8
	5	189.4	209.1	179	220.2	79	231.2	43	283.4	57	178.3
脳血管疾患	3	85.2	103.8	111	134.0	56	160.0	22	141.0	33	102.3
	4	88.1	107.9	93	114.4	55	161.0	18	118.6	20	62.6
	5	85.7	108.5	97	119.3	48	140.5	20	131.8	29	90.7
大動脈瘤及び解離	3	15.8	19.4	22	26.6	13	37.1	4	25.6	5	15.5
	4	16.4	20.0	17	20.9	9	26.3	3	19.8	5	15.6
	5	16.4	19.1	21	25.8	13	38.0	3	19.8	5	15.6
肺炎	3	59.6	70.1	50	60.3	22	62.9	7	44.9	21	65.1
	4	60.7	76.0	62	76.3	13	38.0	15	98.9	34	106.4
	5	62.1	72.7	60	73.8	18	52.7	13	85.7	29	90.7
慢性閉塞性肺疾患	3	13.3	18.3	17	20.5	8	22.9	3	19.2	6	18.6
	4	13.7	18.6	21	25.8	9	26.3	4	26.4	8	25.0
	5	13.9	20.8	16	19.7	5	14.6	2	13.2	9	28.2
喘息	3	0.8	2.1	3	3.6	3	8.6	0	0.0	0	0.0
	4	0.8	1.1	3	3.7	3	8.8	0	0.0	0	0.0
	5	0.9	2.2	4	4.9	4	11.7	0	0.0	0	0.0
肝疾患	3	14.7	17.3	14	16.9	6	17.1	3	19.2	5	15.5
	4	15.5	15.6	11	13.5	9	26.3	0	0.0	2	6.3
	5	15.3	36.5	18	22.1	9	26.3	6	39.5	3	9.4
腎不全	3	23.4	31.8	36	43.4	12	34.3	9	57.7	15	46.5
	4	25.2	35.5	36	44.3	9	26.3	12	79.1	15	46.9
	5	24.8	38.4	40	49.2	18	52.7	14	92.3	8	25.0
老衰	3	123.8	133.8	146	176.2	64	182.9	30	192.3	52	161.2
	4	147.1	150.3	184	226.3	79	231.2	36	237.3	69	215.8
	5	155.6	173.9	198	243.5	93	272.2	48	316.4	57	178.3
不慮の事故	3	31.2	42.5	52	62.8	28	80.0	7	44.9	17	52.7
	4	35.6	48.7	56	68.9	20	58.5	13	85.7	23	71.9
	5	36.4	51.4	67	82.4	27	79.0	13	85.7	27	84.5
自殺	3	16.5	16.3	13	15.7	4	11.4	2	12.8	7	21.7
	4	17.4	15.5	12	14.8	4	11.7	4	26.4	4	12.5
	5	17.2	14.4	7	8.6	1	2.9	3	19.8	3	9.4
その他 注1)	3	281.2	336.8	335	404.3	140	400.1	79	506.3	116	359.5
	4	334.4	418.1	447	549.8	208	608.8	102	672.3	137	428.6
	5	337.1	417.1	489	601.4	206	602.9	103	678.9	180	563.1

注1) その他は総数から項目(結核～自殺)を引いた数

(標準化様式 表3)

厚生労働省 <https://www.mhlw.go.jp/toukei/saikin/hw/jinkou/kakutei23/index.html>
 出典：県ホームページ <https://www.pref.oita.jp/site/healthdata/r05doutai.html>
 参考：「諸率の算出に用いた人口」(令和5年) 県ホームページ

(2) 標準化死亡比(R7年度版から休載)

Ⅲ 保健・衛生部門

1 地域保健対策強化の概要

(1) 企画調整機能

① 中部保健所企画調整会議

「地域保健法」及び「地域保健対策の推進に関する基本的な指針」に基づき、各課を横断した総合的な企画、調整を行い、地域の健康課題の解決を目指すことを目的に設置している。

開催日	開催場所	構成メンバー	議 題
年13回	中部保健所	所長、副所長、次長、保健部長、各課長、班総括、企画調整担当	・保健所行動計画の策定、進捗管理及び評価 ・健康危機管理対策の推進 ・各種横断的会議、事業等の企画 等

② 中部保健所運営協議会

中部保健所の所管区域内の地域保健及び保健所の運営に関する事項を審議させるため、市町村、関係団体等の委員で構成される協議会を設置し、意見・要望等を保健所運営に反映させることを目的に開催している。

開催日	開催場所	出席者	議 題
R6.10.9	臼杵土木事務所 大会議室	運営協議会委員 18人	令和6年度中部保健所の取組等について

③ 中部地域医療構想調整会議

大分県地域医療構想を達成するために必要な協議等を行うため、二次医療圏毎に「地域医療構想調整会議」を開催している。

開催日	開催場所	出席者	議 題
R6.10.2	大分市医師会 アルメイダ研修会館 5F研修ホール	医師会、歯科医師会、薬剤師会、 県看護協会、公的病院、民間病 院、医療保険団体、行政機関の各 代表者、県、保健所 等 合計 30人	(1) 令和5年度病床機能報告結果 (2) 推進区域の設定 (3) 地域医療介護総合確保基金報告 (4) 病床機能再編支援事業 (5) 照会受診重点医療機関選定

④ 在宅医療・介護連携の推進

ア 在宅医療・介護連携推進のための支援

平成27年4月の介護保険法一部改正により、市町村が実施する地域支援事業の中に在宅医療・介護連携の推進に係る事業が位置づけられた。

臼杵市及び津久見市においては各市医師会に、由布市においては地域包括ケア推進協議会(市・医師会・湯布院病院・保健所の共同母体)に事業委託して実施している。

保健所・保健部では、各市や事業委託先とともに、Z会議や全体会議、広報・研修等の各種班会議に参画し、事業の企画・運営を支援している。

イ 大分県中部医療圏域における入退院時情報共有ルール

高齢者とその家族が、安心して在宅生活が送れる体制を整えるため、医療機関とケアマネジャーが情報共有する手順とタイミングを定めた「入退院時情報共有ルール」を平成26年度に策定し(全国10か所のモデル医療圏域の一つとして実施)、平成27年4月より運用を開始した。

平成30年度以降は、定期的に運用状況に関する実態調査を実施している。実態調査の結果を管内各市と共有し、入退院時情報共有ルールの定着に向けた取組を行っている。

入退院時情報共有ルールと在宅医療介護連携の流れ

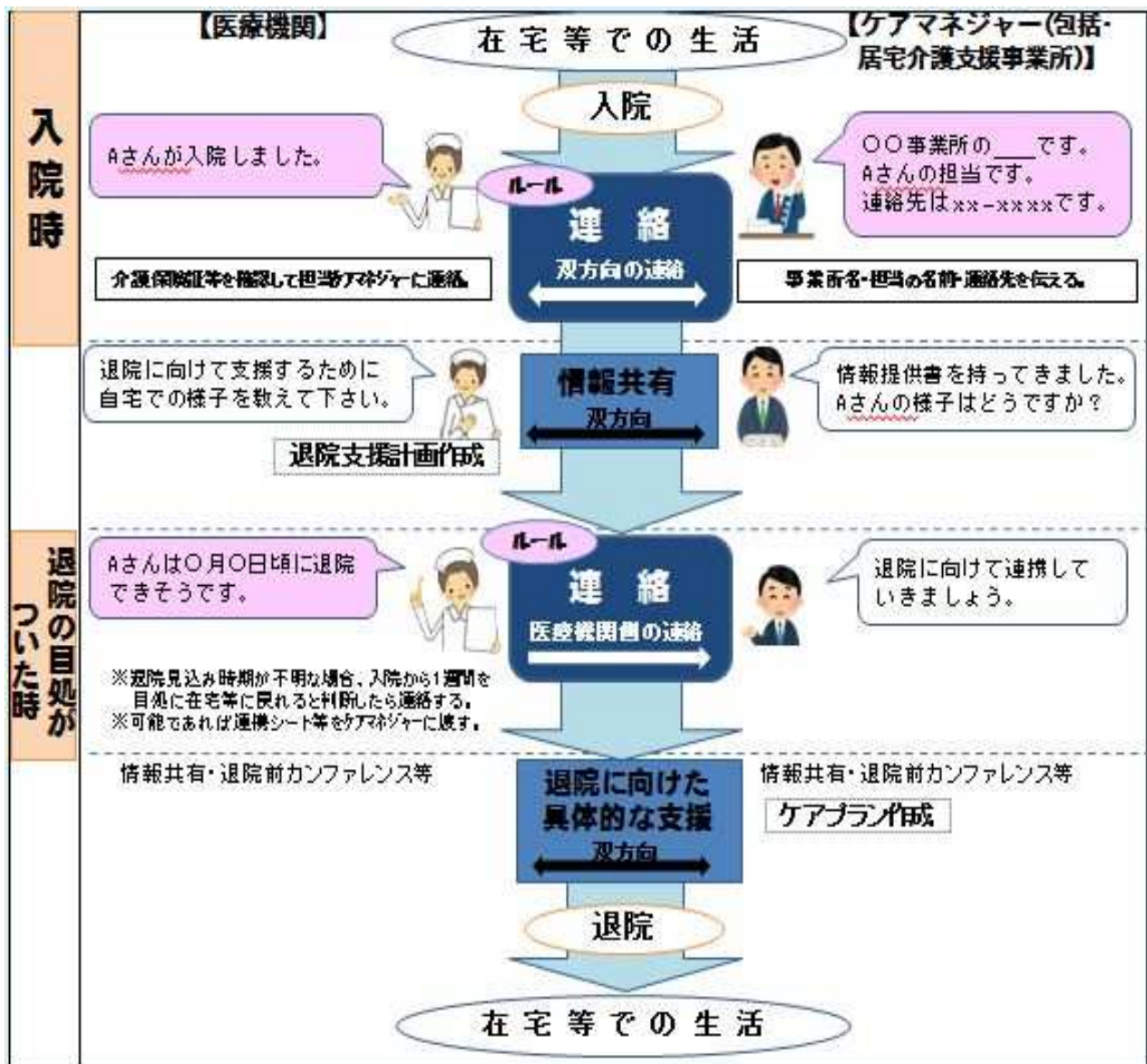

(2)健康危機管理体制整備

地域における健康危機管理の拠点として、健康危機事案の発生を未然に防止し、発生時に迅速かつ的確に対応することにより、地域住民の安全を守ることを目指している。

①健康危機管理連絡会議

医師会、歯科医師会、救急医療機関、薬剤師会、消防本部、警察署、行政機関が参加する会議を例年開催し、連絡体制の確認などを行っている。令和4年度は新型コロナウイルス感染症の影響により、未開催。

名 称	実 施 日	内 容	参 加 者
中部保健所健康危機管理連絡会議	R6.6.7	・管内の健康危機連絡体制 ・保健所の健康危機管理(感染症)に関する取組 ・災害時の保健医療体制 等	中部保健所管内の医師会、歯科医師会、救急医療機関、薬剤師会、消防本部、警察署、行政機関

②健康危機管理関係訓練

名 称	実 施 日	内 容	参 加 者
広域災害救急医療情報システム(EMIS)入力訓練	令和6年6月21日13時～6月24日12時までの間	「緊急時入力」「詳細入力」の入力訓練 ※すべての項目について「被災している」想定で入力(記述内容は任意)	中部保健所管内の病院、有床診療所の職員

③高病原性鳥インフルエンザ防疫演習等

鳥インフルエンザの発生時に迅速かつ適切な対応が図れるよう、管内及び所内の体制を整備した。

名 称	実 施 日	内 容	参 加 者
中部地区特定家畜伝染病防疫演習	R6.10.31	・防疫ガイドラインに沿った流れを模擬演習	中部振興局、大分家畜保健衛生所、中部保健所、由布保健部 他
中部保健所 鳥インフルエンザ対応所内研修	R6.10.3	・健康調査に係る健康調査に係るkintoneの使用方法的確認等	中部保健所
由布保健部 鳥インフルエンザ対応所内研修	R6.11.19	・健康調査に係るkintoneの使用方法的他、鳥インフルエンザ対応に係る業務の流れを確認	由布保健部

④健康危機管理情報の発信

内容	方法	頻度	対象者
管内における感染症の発生状況	保健所ホームページ	毎週更新	一般住民

⑤衛星携帯電話の通話訓練

県防災局 防災対策室のスケジュールにより受発信訓練を実施

(3) 人材育成

管内保健師を対象とした研修会や実習生指導等を行い、地域の人材育成に取り組んでいる。

①管内保健師研修会

管内の保健師を対象として、保健師の専門性を高め、実践力を向上することを目指して実施した。

令和6年度

事務局	回数	参加者数(延)	研修目的(テーマ)・内容
中部保健所	10回	200人	【目的】 各種保健事業及び保健活動の充実と効果的・効率的な実施に向け、管内保健師の資質の向上及び顔の見える関係づくりによる連携促進を図る。～所属を越えて、ともに学び合う、育ち合う～ 【内容】 <ul style="list-style-type: none"> ・災害対策について(グループワーク、演習) ・事例検討 6事例 ・新任期地域診断報告会 等
由布保健部	11回	237人	【テーマ】 「個別支援を深めながら、地域をみる力をつけていこう！」 ～虫の目から鳥の目、魚の目へ～ 【内容】 <ul style="list-style-type: none"> ・各課事業および重点事業等説明 ・最新の保健情報読み解き ・事例検討 7事例 ・新任期地域診断報告会 等

②市町村新任期保健師人材育成支援

大分県が平成25年度に策定した「大分県新任期保健師人材育成ガイドライン」に基づき、採用3年以内の保健師を対象として、各市役所とともに取り組んだ。

令和6年度

	主な取り組み	実施日	内容
中部保健所	新任期人材育成にかかる打合せ	R6.5.17	新任期保健師の育成にかかる役割、取組内容、スケジュールの確認
	事例検討	R6.10.18 R6.11.15	それぞれの受け持つ事例について、保健事業検討会内で検討を実施
	地域診断	R7.2.10	地域診断報告(保健事業検討会内で実施)
由布保健部	新任期地域診断研修会	R7.6.26	保健活動に活かすための地域診断とは、今年度の取組スケジュールの確認 等
	事例検討	R6.6月～ R7.1月	それぞれの受け持つ事例について、保健事業評価検討会議内で検討を実施
	地域診断中間共有会	R6.10.25	地域診断の進捗状況や意見交換、助言 等
	地域診断報告会	R7.3.7	地域診断報告(保健事業評価検討会議内で実施)

③行政保健師人材育成連絡会議

管内の統括的役割を担う保健師を対象に、保健師活動の効果的な展開と、人材育成を推進することを目的として
令和6年度

事務局	回数	参加者数(延)	内容
中部保健所	3回 ※内1回が 中部・由布 合同連絡会議	33人	<ul style="list-style-type: none"> ・保健師の確保、定着に係る現状及び課題の共有・検討 ・保健師の人材育成体制の整備に係る現状及び課題の共有・検討 「保健師人材育成指針」の見直し、「新任期保健師教育プログラム」の進捗 ・災害時保健活動推進体制に係る情報共有 「アクションカード」、「受援マニュアル」、「応援業務計画」の作成等
由布保健部	2回	12人	<ul style="list-style-type: none"> ・人材育成体制構築に向けた現状・課題の共有・検討 ・由布市人材育成指針中間評価・マニュアルに基づく新任期保健師人材育成(地域診断・家庭訪問・研修等)の企画、運営、評価 ・災害時受援体制にかかる情報共有

④実習生指導

学生の臨地学習として、公衆衛生看護(医師)活動の実施と、必要な技術の習得や、看護専門職の役割について理解を深めるよう指導した。

令和6年度

	学校名(施設名)	人数	実習期間
中部保健所	大分県立看護科学大学	4	R6.5.7 ~ R6.5.9
		4	R6.5.20 ~ R6.5.23
	大分県立看護科学大学大学院	1	R6.11.11 ~ R6.11.29
	大分大学医学部看護学科	4	R7.1.27 ~ R7.1.30、R7.2.14
	短期インターンシップ	1	R6.9.25
	短期インターンシップ	1	R6.9.26 ~ R6.9.27
	有給インターンシップ	1	R6.7.30 ~ R6.8.9
由布保健部	有給インターンシップ	1	R6.8.14 ~ R6.8.23
	大分県立看護科学大学	4	R6.5.7 ~ R6.5.10
		3	R6.5.20 ~ R6.5.24
	大分大学医学部看護学科	3	R7.2.10 ~ R7.2.18

(4)調査研究、学会発表等

令和6年度

	テーマ	報告した学会名等	報告日	報告場所
中部保健所	大分県における薬剤耐性菌の発生状況について	第70回大分県公衆衛生学会	R7.3.1	大分県医師会館
	神経難病患者・家族への支援をとおり保健所保健師の役割を考える			
	保健所保健師の人材育成のあり方について～中堅期保健師の地域診断の取組からの一考察～			
由布保健部	小児結核(疑い例)支援から考える保健所の役割	第70回大分県公衆衛生学会	R7.3.1	大分県庁舎本館 正庁ホール
	中小規模事業所の健康経営推進における県保健師の役割			

2 地域医療

(1) 医療施設の動態

令和6年度中

区 分	中部保健所		由布保健部	
	新規開設	廃止	新規開設	廃止
病 院	0	0	－	－
診 療 所	1	0	－	1
歯科診療所	1	1	－	－

資料:保健所調べ

(標準化様式 表73)

(2) 医療施設の状況

令和5年度末現在

		病院							診療所			歯科診療所	歯科技工所	助産所
		施設数	病床数						施設数	病床数				
			総数	一般	療養	感染症	精神	結核		一般	療養			
中部保健所		9	1,550	1,216	180	4	150	0	73	263	20	37	0	0
※注1	臼杵市	4	508	301	83	4	120	0	31	116	15	16		
	津久見市	1	120	120	0	0	0	0	16	19	0	10		
	由布市	4	922	795	97	0	30	0	26	128	5	11		
大分県		151	19,430	11,781	2,323	40	5,274	12	947	3,134	113	514		
人口 10万 対※2	全国	6.5	1,191.1	710.0	220.1	1.5	256.5	3.0	84.4	60.9	3.9	53.7		
	大分県	13.8	1,772.8	1,074.9	212.0	3.6	481.2	1.1	86.4	285.9	10.3	46.9		
	中部保健所	11.1	1,909.6	1,498.1	221.8	4.9	184.8	0.0	89.9	324.0	24.6	45.6		

出典)福祉保健企画課提供資料

(標準化様式 表5)

注1 「人口10万対」の欄の全国及び大分県の数値は、令和5年10月1日現在

注2 「人口10万対」の欄の管内を算出する際の基準人口は、令和5年10月1日現在

注3 病院・診療所・歯科診療所(人口10万対の全国、大分県)は、厚生労働省「医療施設調査」

注4 管内の基準人口は、県統計調査課「大分県の人口推計」

(3) 医療関係従事者の状況

令和4年12月31日現在

職種	医師	歯科医師	薬剤師	保健師	助産師	看護師	准看護師	歯科衛生士	歯科技工士
中部保健所	603	57	178	89	41	1,475	327	115	9
臼杵市	68	23	61	43	6	366	180	47	1
津久見市	24	9	22	12	2	117	40	16	5
由布市	511	25	95	34	33	992	107	52	3
大分県	3,418	727	2,304	830	369	15,700	4,751	1,620	604
人口 10万 対	全国	285.7	83.2	249.1	48.3	30.5	1,049.8	203.5	116.2
	大分県	308.8	65.7	208.1	75.0	33.3	1,418.2	429.2	146.3
	中部保健所	733.1	69.3	216.4	108.2	49.8	1,793.1	397.5	139.8

※ 出典)福祉保健企画課提供資料

(標準化様式 表6)

注1 「人口10万対」の欄の医師・歯科医師・薬剤師の全国及び大分県の数値は、令和4年12月31日現在

注2 「人口10万対」の欄の管内を算出する際の基準人口は、令和4年10月1日現在

注3 医師、歯科医師、薬剤師は、厚生労働省「医師・歯科医師・薬剤師調査」(令和4年末)

上記以外の職種の全国及び大分県の数値は「衛生行政報告例」(令和4年末現在)

注4 管内の基準人口は、県統計調査課「大分県の人口推計」

(4) 医療機関立入検査の状況

立入検査数は県の実施基準に基づく。

中部保健所

令和6年度

	対象施設数	実施施設数	実施率(%)
総数	79	22	27.8
病院	5	5	100.0
一般診療所	48	12	25.0
歯科診療所	26	5	19.2
助産所	0	0	0.0

注：対象施設数は令和6年6月末現在
資料：保健所調べ

(標準化様式 表7)

由布保健部

令和6年度

	対象施設数	実施施設数	実施率(%)
総数	44	12	27.3
病院	4	4	100.0
一般診療所	29	5	17.2
歯科診療所	11	3	27.3
助産所	0	0	0.0

注：対象施設数は令和6年6月末現在
資料：保健所調べ

(標準化様式 表7)

(5) へき地巡回診療、救急医療対策

①へき地巡回診療

平成15年度から、臼杵市医師会立コスモス病院、津久見市医師会立津久見中央病院が、へき地医療拠点病院に指定されている。臼杵市では、東神野において2回／月、津久見市では四浦において4回／月、無垢島において1回／月巡回診療が行われている。

②救急医療体制

初期救急医療体制は、休日及び夜間における軽症患者の医療を確保するための医療体制である。

臼杵市医師会、津久見市医師会による休日・夜間の在宅当番医制、臼杵歯科医師会による休日当番医制が実施されている。

また、休日及び夜間における手術や入院治療を要する重症患者を受け入れる第2次救急医療体制として、臼杵市、津久見市では、臼杵市医師会立コスモス病院と津久見市医師会立津久見中央病院が輪番制で実施している。

由布市においては、大分郡市医師会による休日在宅当番医制、大鶴歯科医師会による休日当番医制が実施されている。

また、管内には高度救命救急センターに指定されている大分大学医学部附属病院がある。

3 母子保健

母子保健は、あらゆる健康対策の基本をなすものであり、妊娠期から出産～乳幼児期にいたるまで切れ目のない支援対策が必要である。

保健所では小児慢性特定疾病児童等自立支援事業や保健・福祉・医療の連携体制づくりに取り組んでいる。

(1) 母子保健統計

① 妊娠届出状況

令和6年度（単位：件）

	総数	11週以下	12～19週	20～27週	28週以上	分娩後	不詳
管内	374	358	12	1	1	0	2
臼杵市	125	121	3	1	0	0	0
津久見市	45	42	1	0	0	0	2
由布市	204	195	8	0	1	0	0

資料：地域保健・健康増進事業報告2(1)

(標準化様式 表102)

② 妊産婦乳児訪問指導

令和6年度（単位：件）

	妊婦		産婦		乳児	
	実人員	延人員	実人員	延人員	実人員	延人員
管内	4	4	371	391	376	392
臼杵市	2	2	135	136	135	139
津久見市	1	1	38	54	40	48
由布市	1	1	198	201	201	205
中部保健所	0	0	0	0	0	0
由布保健部	0	0	0	0	0	0

資料：市実施分は地域保健・健康増進事業報告 2(4)、保健所・保健部分は保健所調べ

(2) 医療費等給付状況

① 未熟児養育医療給付状況

令和6年度（単位：件）

	総数	1,000g以下	1,001g～1,500g以下	1,501g～1,800g以下	1,801g～2,000g以下	2,001g～2,300g以下	2,301g～2,500g以下	2,501g以上
管内	16	3	2	0	1	6	0	4
臼杵市	4	0	1	0	1	2	0	0
津久見市	5	2	1	0	0	2	0	0
由布市	7	1	0	0	0	2	0	4

資料：保健所調べ

(標準化様式 表16)

②育成医療給付状況

令和6年度（単位:件）

	総 数	視 覚 障 が い	聴 覚 障 が い・ 平 衡 機 能 障 が い	音 声 が い・ 言 語 能 が い	肢 体 不 自 由	内 臓 障 が い					免 疫 の 機 能 不 全 による
						心 臓 機 能 障 が い	腎 臓 機 能 障 が い	小 腸 機 能 障 が い	肝 臓 機 能 障 が い	そ の 他 内 臓 障 が い	
管内	61	-	-	56	2	-	-	1	-	2	-
臼杵市	8	0	0	5	2	0	0	0	0	1	0
津久見市	3	-	-	2	-	-	-	-	-	1	-
由布市	50	-	-	49	-	-	-	1	-	-	-

注:延数

(標準化様式 表15)

資料:保健所調べ

③小児慢性特定疾病医療受給者証所持者数

令和7年3月31日現在（単位:人）

	総 数	悪 性 新 生 物	慢 性 腎 疾 患	慢 性 呼 吸 器 疾 患	慢 性 心 疾 患	内 分 泌 疾 患	膠 原 病	糖 尿 病	先 天 性 代 謝 異 常	血 液 疾 患	免 疫 疾 患	神 経 ・ 筋 疾 患	慢 性 消 化 器 疾 患	染 色 体 又 は 遺 伝 子 の 変 異	皮 膚 疾 患	骨 系 統 疾 患	脈 管 系 疾 患
管内	69	12	4	-	10	12	2	6	1	1	-	5	3	5	2	3	2
臼杵市	24	4	2	-	3	6	-	1	1	-	-	1	1	3	-	1	1
津久見市	7	2	-	-	1	1	-	1	-	-	-	-	-	1	-	-	-
由布市	38	6	2	-	6	5	2	4	-	1	-	4	2	1	2	2	1

注:総数は実数、疾患別は主要疾患の疾患群を計上

(標準化 表17様式)

資料:保健所調べ

④不妊治療費等助成事業にかかる助成金の給付状況

(単位:件)

	令和元年度	令和2年度	令和3年度	令和4年度	令和5年度	令和6年度
中部保健所	39	31	47	11	3	14
由布保健部	37	32	52	14	3	12

資料:保健所調べ

※申請件数を計上

(3)乳幼児健康診査実施状況等

管内では、定期的に母子保健連絡会を開催し、母子保健の課題について検討している。

①4ヶ月児健康診査実施状況

令和6年度（単位：人、％）

	健診種別	対象者数	受診者数	受診率	受診者内訳											
					異常を認めず				異常あり							
					異常を認めず		要指導		要観察		要精密		要医療		治療中	
					人数	率	人数	率	人数	率	人数	率	人数	率	人数	率
管内		431	362	84.0	292	80.7	4	1.1	20	5.5	8	2.2	1	0.3	37	10.2
臼杵市	4ヶ月児	141	135	95.7	95	70.4	4	3.0	12	8.9	4	3.0	1	0.7	19	14.1
津久見市	4ヶ月児	38	37	97.4	27	73.0	0	0.0	0	0.0	0	0.0	0	0.0	10	27.0
由布市	3～6ヶ月児	252	190	75.4	170	89.5	-	-	8	4.2	4	2.1	-	0.0	8	4.2

資料：保健所調べ

②4ヶ月児健康診査 要観察以上内訳

令和6年度（単位：延人数）

		身体的発育異常	精神発達障害	けいれん	運動発達異常	斜視	聴覚異常	筋緊張	その他の神経系感覚器異常	血液疾患	湿疹	アトピー性皮膚炎	その他の皮膚疾患	股関節	斜頸	循環器系疾患	呼吸器系疾患	消化器系疾患	停留嚥丸	その他泌尿器疾患	先天性代謝疾患	先天性形態異常	染色体異常	育児環境上の問題	その他
管内	要観察	12	-	-	2	-	-	1	1	-	1	-	1	1	-	-	-	-	-	1	-	-	-	-	1
	要精密	-	-	-	-	-	-	-	-	-	-	-	2	2	-	1	1	-	-	1	-	-	-	-	1
	要医療	-	-	-	-	-	-	-	-	-	-	1	-	-	-	-	-	-	-	-	-	-	-	-	-
	治療中	-	-	1	-	-	3	-	1	3	4	2	1	-	1	7	-	6	-	5	2	-	-	-	5
臼杵市	要観察	11	0	0	1	0	0	1	0	0	0	0	0	0	0	0	0	0	0	0	0	0	0	0	0
	要精密	0	0	0	0	0	0	0	0	0	0	0	1	2	0	0	1	0	0	0	0	0	0	0	0
	要医療	0	0	0	0	0	0	0	0	0	0	1	0	0	0	0	0	0	0	0	0	0	0	0	0
	治療中	0	0	1	0	0	2	0	0	1	0	1	1	0	0	3	0	6	0	3	1	0	0	0	4
津久見市	要観察	-	-	-	-	-	-	-	-	-	-	-	-	-	-	-	-	-	-	-	-	-	-	-	-
	要精密	-	-	-	-	-	-	-	-	-	-	-	-	-	-	-	-	-	-	-	-	-	-	-	-
	要医療	-	-	-	-	-	-	-	-	-	-	-	-	-	-	-	-	-	-	-	-	-	-	-	-
	治療中	-	-	-	-	-	1	-	1	1	4	-	-	-	1	-	-	-	-	2	-	-	-	-	-
由布市	要観察	1	-	-	1	-	-	-	1	-	1	-	1	1	-	-	-	-	-	1	-	-	-	-	1
	要精密	-	-	-	-	-	-	-	-	-	-	-	1	-	-	1	-	-	-	1	-	-	-	-	1
	要医療	-	-	-	-	-	-	-	-	-	-	-	-	-	-	-	-	-	-	-	-	-	-	-	-
	治療中	-	-	-	-	-	-	-	-	1	-	1	-	-	-	4	-	-	-	-	1	-	-	-	1

資料：保健所調べ

③10ヶ月児健康診査実施状況

令和5年度（単位：人、％）

	健診種別	対象者数	受診者数	受診率	受診者内訳											
					異常を認めず				異常あり							
					異常を認めず		要指導		要観察		要精密		要医療		治療中	
					人数	率	人数	率	人数	率	人数	率	人数	率	人数	率
管内		182	180	98.9	125	69.4	5	2.8	20	11.1	1	0.6	5	2.8	24	13.3
臼杵市	10ヶ月児	141	140	99.3	99	70.7	5	3.6	11	7.9	1	0.7	5	3.6	19	13.6
津久見市	10ヶ月児	41	40	97.6	26	65.0	0	0.0	9	22.5	-	0.0	-	0.0	5	12.5
由布市	10～11ヶ月児	令和6年度は未実施														

資料：保健所調べ

④10ヶ月児健康診査 要観察以上内訳

令和5年度（単位：延人数）

		身体的発育異常	精神発達障害	けいれん	運動発達異常	斜視	聴覚異常	筋緊張	その他の神経系感覚器異常	血液疾患	湿疹	アトピー性皮膚炎	その他の皮膚疾患	股関節	斜頸	循環器系疾患	呼吸器系疾患	消化器系疾患	停留嚥丸	その他泌尿器疾患	先天性代謝疾患	先天性形態異常	染色体異常	育児環境上の問題	その他
管内	要観察	4	3	1	8	-	-	-	2	-	-	-	1	-	-	-	-	-	-	-	-	-	-	1	1
	要精密	-	-	-	-	-	-	-	-	-	-	-	-	-	-	-	-	-	-	-	-	-	-	-	1
	要医療	-	-	-	1	-	-	-	-	-	1	-	2	-	-	-	-	-	-	-	-	-	-	-	1
	治療中	1	-	1	-	-	1	-	1	-	3	2	1	-	-	5	-	3	1	3	1	2	-	-	7
臼杵市	要観察	3	3	1	3	-	-	-	1	-	-	-	1	-	-	-	-	-	-	0	0	0	0	0	0
	要精密	-	-	-	-	-	-	-	-	-	-	-	-	-	-	-	-	-	-	-	-	-	-	-	1
	要医療	-	-	-	1	-	0	0	-	-	1	0	2	-	0	0	0	0	0	0	0	0	0	0	1
	治療中	0	-	1	0	-	1	0	1	-	0	2	1	-	0	5	0	2	1	3	1	2	0	0	7
津久見市	要観察	1	-	-	5	-	-	-	1	-	-	-	-	-	-	-	-	-	-	-	-	-	-	1	1
	要精密	-	-	-	-	-	-	-	-	-	-	-	-	-	-	-	-	-	-	-	-	-	-	-	-
	要医療	-	-	-	-	-	-	-	-	-	-	-	-	-	-	-	-	-	-	-	-	-	-	-	-
	治療中	1	-	-	-	-	-	-	-	-	3	-	-	-	-	-	-	1	-	-	-	-	-	-	-
由布市	要観察	令和6年度は実施無し																							
	要精密																								
	要医療																								
	治療中																								

資料：保健所調べ

⑤1歳6ヶ月児健康診査実施状況

令和6年度（単位：人、％）

	対 象 者 数	受 診 者 数	受 診 率	受診者内訳											
				異常を認めず				異常あり							
				異常を認めず		要指導		要経過観察		要精密		要治療		治療中	
				人数	率	人数	率	人数	率	人数	率	人数	率	人数	率
管内	441	431	97.7	159	36.9	95	22.0	113	26.2	8	1.9	2	0.5	54	12.5
臼杵市	151	152	100.7	72	47.4	31	20.4	24	15.8	5	3.3	-	-	20	13.2
津久見市	44	44	100.0	24	54.5	1	2.3	11	25.0	0	0	1	0.7	7	4.6
由布市	246	235	95.5	63	26.8	63	26.8	78	33.2	3	1.3	1	0.8	27	11.5

資料：保健所調べ

（標準化様式 表11）

⑥1歳6ヶ月児健康診査 要観察以上内訳

令和6年度（単位：延人数）

		◎1歳0ヶ月元健康診査 女児※※※																													
--	--	---	--	--	--	--	--	--	--	--	--	--	--	--	--	--	--	--	--	--	--	--	--	--	--	--	--	--	--	--	--

資料：保健所調べ

⑦3歳児健康診査実施状況

令和6年度（単位:人、%）

	対 象 者 数	受 診 者 数	受 診 率	受診者内訳											
				異常を認めず				異常あり							
				異常を認めず		要指導		要経過観察		要精密		要治療		治療中	
				人数	率	人数	率	人数	率	人数	率	人数	率	人数	率
管内	473	463	97.9	131	28.3	92	19.9	96	20.7	82	17.7	6	1.3	56	12.1
臼杵市	161	157	97.5	69	43.9	19	12.1	21	13.4	33	21.0	2	1.3	13	8.3
津久見市	52	51	98.1	6	11.8	-	-	21	41.2	12	23.5	3	5.9	9	17.6
由布市	260	255	98.1	56	22.0	73	28.6	54	21.2	37	14.5	1	0.2	34	13.3

資料:保健所調べ

(標準化様式 表13)

⑧3歳児健康診査 要観察以上内訳

令和6年度（単位:延人数）

		肥満	低身長	その他の身体的発育異常	精神発達遅滞	言語発達遅滞	四肢骨格系異常	熱性けいれん	運動機能異常	視覚	聴覚	てんかん性疾患	その他の神経系感覚器異常	貧血	その他の血液疾患	アトピー性皮膚炎	その他の皮膚疾患	心雑音・先天性心疾患	その他の循環器系疾患	ぜんそく様疾患	その他の呼吸器疾患	そけいヘルニア	その他の消化器疾患	停留嚥丸	陰嚢水腫	その他の泌尿生殖器系疾患	先天異常	生活習慣上の問題	情緒行動上の問題	育児環境上の問題	その他
管内	要観察	-	3	1	21	22	1	-	-	8	2	-	-	-	-	1	-	-	-	-	-	-	-	-	-	43	-	-	50	13	7
	要精密	-	8	-	-	4	-	-	-	68	-	-	-	-	-	-	2	1	-	-	-	-	-	-	-	6	-	-	7	-	-
	要医療	-	-	-	-	-	-	-	-	-	-	-	-	-	-	1	-	-	-	-	-	-	-	-	-	-	-	-	5	-	-
	治療中	-	1	-	16	20	2	-	2	2	-	-	2	1	-	4	5	1	-	1	-	-	2	-	-	1	3	-	6	-	9
臼杵市	要観察	-	2	-	-	2	1	-	-	1	-	-	-	-	-	1	-	-	-	-	-	-	-	-	-	2	-	-	12	-	4
	要精密	-	7	-	-	4	-	-	-	27	-	-	-	-	-	-	-	-	-	-	-	-	-	-	-	-	-	-	7	-	-
	要医療	-	-	-	-	-	-	-	-	-	-	-	-	-	-	-	-	-	-	-	-	-	-	-	-	-	-	-	4	-	-
	治療中	-	-	-	1	3	1	-	-	2	-	-	-	-	-	-	-	-	-	-	-	-	-	2	-	1	1	-	-	-	5
津久見市	要観察	-	-	-	4	5	-	-	-	1	-	-	-	-	-	-	-	-	-	-	-	-	-	-	-	8	-	-	2	1	-
	要精密	-	-	-	-	-	-	-	-	10	-	-	-	-	-	-	-	-	-	-	-	-	-	-	-	2	-	-	-	-	-
	要医療	-	-	-	-	1	-	-	-	1	-	-	-	-	-	-	-	-	-	-	-	-	-	-	-	-	-	-	1	-	-
	治療中	-	-	-	2	-	-	-	-	-	-	-	-	-	-	-	-	-	-	-	-	-	2	-	-	-	-	-	3	-	2
由布市	要観察	-	1	1	17	15	-	-	-	6	2	-	-	-	-	-	-	-	-	-	-	-	-	-	-	33	-	2	36	12	3
	要精密	-	1	-	-	-	-	-	-	31	-	-	-	-	-	-	2	1	-	-	-	-	-	-	-	4	-	-	-	-	-
	要医療	-	-	-	-	-	-	-	-	-	-	-	-	-	-	1	-	-	-	-	-	-	-	-	-	-	-	-	-	-	-
	治療中	-	1	-	13	17	1	-	2	-	-	-	2	1	-	4	5	1	-	1	-	-	-	-	-	-	2	-	3	-	2

資料:保健所調べ

⑨5歳児健康診査実施状況

令和6年度（単位：人、％）

	対 象 者 数	受 診 者 数	受 診 率	受診者内訳											
				異常を認めず				異常あり							
				異常を認めず		要指導		要観察		要精密		要医療		治療中	
				人数	率	人数	率	人数	率	人数	率	人数	率	人数	率
管内	516	350	67.8	154	44.0	2	0.6	128	36.6	11	3.1	16	4.6	39	11.1
臼杵市	180	20	11.1	1	5.0	0	0.0	6	30.0	6	30.0	1	5.0	6	30.0
津久見市	65	66	101.5	19	28.8	2	3.0	24	36.4	5	7.6	4	6.1	12	18.2
由布市	271	264	97.4	134	50.8	0	0.0	98	37.1	0	0.0	11	4.2	21	8.0

資料：保健所調べ

注：臼杵市は、アンケート等により必要と判断された児のみが受診している。

⑩5歳児健康診査 要観察以上内訳

令和6年度（単位：延人数）

		身体的発育異常	精神発達遅滞	言語発達遅滞	四肢骨格系異常	熱性けいれん	運動機能異常	視覚	聴覚	てんかん性疾患	その他の神経系感覚器異常	貧血	その他の血液疾患	アトピー性皮膚炎	その他の皮膚疾患	心雑音・先天性心疾患	その他の循環器系疾患	ぜんそく様疾患	その他の呼吸器疾患	そけいヘルニア	その他の消化器疾患	停留嚥丸	陰嚢水腫	その他の泌尿生殖器系疾患	先天異常	生活習慣上の問題	情緒行動上の問題	育児環境上の問題	その他
管内	要観察	3	90	27	-	-	1	-	-	-	-	-	-	-	-	-	-	-	-	-	-	-	-	-	-	9	4	-	
	要精密	6	6	5	-	-	-	-	-	-	-	-	-	-	-	-	-	-	-	-	-	-	-	-	-	2	-	-	
	要医療	-	11	6	-	-	-	-	-	-	-	-	-	-	-	-	-	-	-	-	-	-	-	-	-	-	-	-	
	治療中	5	26	4	-	-	-	-	-	1	-	-	-	1	1	-	-	2	-	-	2	-	-	-	1	-	2	-	1
臼杵市	要観察	3	6	3	-	-	-	-	-	-	-	-	-	-	-	-	-	-	-	-	-	-	-	-	-	-	-	-	-
	要精密	4	5	5	-	-	-	-	-	-	-	-	-	-	-	-	-	-	-	-	-	-	-	-	-	-	-	-	-
	要医療	-	1	1	-	-	-	-	-	-	-	-	-	-	-	-	-	-	-	-	-	-	-	-	-	-	-	-	-
	治療中	5	6	2	-	-	-	-	-	-	-	-	-	-	-	-	-	-	-	-	-	-	-	-	-	-	-	-	-
津久見市	要観察	-	2	8	-	-	1	-	-	-	-	-	-	-	-	-	-	-	-	-	-	-	-	-	-	9	4	-	
	要精密	2	1	-	-	-	-	-	-	-	-	-	-	-	-	-	-	-	-	-	-	-	-	-	-	2	-	-	
	要医療	-	1	3	-	-	-	-	-	-	-	-	-	-	-	-	-	-	-	-	-	-	-	-	-	-	-	-	-
	治療中	-	1	-	-	-	-	-	-	1	-	-	-	1	1	-	-	2	-	-	2	-	-	-	1	-	2	-	1
由布市	要観察	-	82	16	-	-	-	-	-	-	-	-	-	-	-	-	-	-	-	-	-	-	-	-	-	-	-	-	-
	要精密	-	-	-	-	-	-	-	-	-	-	-	-	-	-	-	-	-	-	-	-	-	-	-	-	-	-	-	-
	要医療	-	9	2	-	-	-	-	-	-	-	-	-	-	-	-	-	-	-	-	-	-	-	-	-	-	-	-	-
	治療中	-	19	2	-	-	-	-	-	-	-	-	-	-	-	-	-	-	-	-	-	-	-	-	-	-	-	-	-

資料：保健所調べ

⑪巡回相談内訳

令和6年度（単位：件）

	受診者数	言語発達	精神発達	運動発達	行動上の問題	四肢の奇形・先天異常	低身長	難聴	その他
管内	25	7	5	8	13	-	-	-	-
臼杵市	13	5	2	6	8	0	0	0	0
津久見市	12	2	3	2	5	0	0	0	0
由布市	-	-	-	-	-	-	-	-	-

資料：保健所調べ

全ての妊婦や産婦・育児中の母親が、健やかで安心した妊娠生活や子育て期間を送ることができるよう、「ガイドライン」に基づき、母子健康手帳交付時点をスタートに各ライフステージにおいて適切な情報収集とタイムリーな情報提供を行う。

令和6年度

24

(5) 小児慢性特定疾病児童等自立支援事業

小児慢性特定疾病児童等とその保護者の持つ様々なニーズに対する相談支援を実施した。

令和6年度（単位:件）

療育相談 指導件数	電話				面接				訪問			
	特小 定児 疾慢 病性	育 児 不 安	虐 待	そ の 他	特小 定児 疾慢 病性	育 児 不 安	虐 待	そ の 他	特小 定児 疾慢 病性	育 児 不 安	虐 待	そ の 他
中部保健所	19	-	-	7	9	-	-	-	14	-	-	10
由布保健部	39	-	2	2	14	-	-	-	7	-	-	-

資料:保健所調べ

(標準化様式 表60)

4 生活習慣病対策

(1) 高齢者の医療の確保に関する法律の規定による特定健康診査(国民健康保険)

平成18年の医療制度改革において、「老人保健法」が「高齢者の医療の確保に関する法律」に全面改正され、医療保険者に40歳以上74歳以下の被保険者及び被扶養者に対する生活習慣病予防に着目した特定健康診査及び特定保健指導が義務づけられた。

特定健診・特定保健指導の実施状況(法定報告データ) 市町村国保・国保組合分

(令和5年度 単位:人、%)

	特定健康診査				特定保健指導							
	(A) 対象者 数※1	(B) 受診者 数※2	(C) 評価対 象者数	(D) 実施率 =(B)/(A) *100	対象者数※3				終了者			(G) 実施率 =(F)/(E) *100
					動機付け	積極的	(E) 合計	(E)/(C) *100	動機付け	積極的	(F) 合計	
管内	12,507	5,862	5,863	46.9	464	106	570	9.7	324	29	353	61.9
臼杵市	5,620	2,725	2,725	48.5	205	53	258	9.5	164	15	179	69.4
津久見市	2,519	1,105	1,106	43.9	64	12	76	6.9	33	3	36	47.4
由布市	4,368	2,032	2,032	46.5	195	41	236	11.6	127	11	138	58.5
市町村国保計	149,735	59,083	59,134	39.5	4,656	1,235	5,891	10.0	2,628	457	3,085	52.4

出典:福祉保健企画課提供資料

(標準化様式 表24)

※1 令和5年4月1日から年間をとおして加入中の者

※2 ※1の中で令和6年3月31日までに特定健診を受診した者

※3 特定健診の結果、階層化により特定保健指導の対象となった者

(メタボリックシンドローム該当者・予備軍の減少率の算出基礎となる数値)

(2) 健康増進法の規定による健康診査

従来の基本健康診査を中心とする老人保健事業のうち、「高齢者の医療の確保に関する法律」に定められたもの以外の健康診査については、健康増進法の規定による健康増進事業として、各市町村が実施することになった。

令和6年度

		対象者数	受診者数	受診率(%)	指導区分別実 員				内臓脂肪症候群	
					保健 指導 非対象	服薬中	動機付 け支援	積極的 支援	予備群	該当者
管内	計	665	50	7.5	16	10	2	3	2	12
	男	311	16	5.1	10	2	1	1	1	3
	女	354	34	9.6	6	8	1	2	1	9
臼杵市	計	320	16	5.0	3	6	1	2	1	4
	男	159	4	2.5	2	2	0	0	0	1
	女	161	12	7.5	1	4	1	2	1	3
津久見市	計	157	6	3.8	4	0	1	0	1	0
	男	85	5	5.9	3	0	1	0	1	0
	女	72	1	1.4	1	0	0	0	0	0
由布市	計	188	28	14.9	9	4	0	1	0	8
	男	67	7	10.4	5	0	0	1	0	2
	女	121	21	17.4	4	4	0	0	0	6

資料:各市「地域保健・健康増進事業報告」

(標準化様式 表25)

対象者数 15(1)表, 受診者数及び保健指導区分 15(4)表

注:65歳以上の者は積極的支援の対象外、75歳以上の者は保健指導の対象外のため、指導区分別実人員の計は受診者数の計と一致しない。

(3)肝炎対策(市が実施したもの)

①肝炎検診(40歳)

令和6年度(単位:人)

	40歳検診										対象者数
	受診者			B型肝炎 ウイルス検診		C型肝炎 ウイルス検診					
	B型	C型	(再掲) B型C型 同時	陽性	陰性	判定①	判定②	判定③	判定④	判定⑤	
管内	35	35	35	0	35	0	0	0	10	25	876
臼杵市	25	25	25	0	25	0	0	0	0	25	377
津久見市	0	0	0	0	0	0	0	0	0	0	124
由布市	10	10	10	0	10	0	0	0	10	0	375

出典「地域保健・健康増進事業報告(2-2) 15(9)表01

(標準化様式表79)

②肝炎検診(41歳以上)

令和6年度(単位:人)

	40歳検診以外の対象者への検診									
	受診者			B型肝炎 ウイルス検診		C型肝炎 ウイルス検診				
	B型	C型	(再掲) B型C型 同時	陽性	陰性	判定①	判定②	判定③	判定④	判定⑤
管内	235	235	233	3	232	0	0	1	163	71
臼杵市	43	43	43	0	43	0	0	0	0	43
津久見市	42	42	42	2	40	0	0	0	16	26
由布市	150	150	148	1	149	0	0	1	147	2

出典「地域保健・健康増進事業報告(2-2) 15(9)表01

(標準化様式表80)

(4) がん検診(市が実施したもの)

①事業評価指標値一覧(市町村実施分)

単位(人、%)

			対象者	受診者	受診率 (注1)	要精検率	精密受診率	未把握率	陽性反応 的中度	がん発見率
胃がん	R4	臼杵市	25,855	1,065	7.14	2.44	80.77	0.00	3.85	0.09
		津久見市	12,397	410	4.64	5.80	79.17	8.33	0.00	0.00
		由布市	21,535	280	2.03	10.00	96.43	0.00	0.00	0.00
	R5	臼杵市	25,517	1,212	7.22	4.13	92.00	0.00	4.00	0.17
		津久見市	12,179	365	4.39	7.95	82.76	17.24	3.45	0.27
		由布市	21,426	304	2.22	11.18	91.18	0.00	0.00	0.00
	R6	臼杵市	25,182	1,027	6.71					
		津久見市	11,930	341	3.91					
		由布市	21,317	298	2.01					
大腸がん	R4	臼杵市	25,855	3,142	12.15	5.70	64.25	1.68	1.12	0.06
		津久見市	12,397	825	6.65	7.15	49.15	5.08	0.00	0.00
		由布市	21,535	1,383	6.42	6.64	55.91	37.63	2.15	0.14
	R5	臼杵市	25,517	3,162	12.39	6.36	68.66	3.48	2.99	0.19
		津久見市	12,179	794	6.52	6.68	54.72	0.00	5.66	0.38
		由布市	21,426	1,429	6.67	6.01	57.14	41.67	5.95	0.36
	R6	臼杵市	25,182	2,968	11.79					
		津久見市	11,930	762	6.39					
		由布市	21,317	1,418	6.65					
肺がん	R4	臼杵市	25,855	3,859	14.93	0.18	100.00	0.00	42.86	0.08
		津久見市	12,397	1,200	9.68	3.00	80.56	2.78	0.00	0.00
		由布市	21,535	4,355	20.22	2.89	73.02	20.63	0.79	0.02
	R5	臼杵市	25,517	3,758	14.73	2.16	79.01	6.17	3.70	0.08
		津久見市	12,179	1,147	9.42	1.48	70.59	29.41	0.00	0.00
		由布市	21,426	4,400	20.54	2.96	66.41	31.30	2.29	0.07
	R6	臼杵市	25,182	4,103	16.29					
		津久見市	11,930	1,114	9.34					
		由布市	21,317	4,325	20.29					
子宮がん	R4	臼杵市	16,466	2,191	18.74	0.64	78.57	7.14	0.00	0.00
		津久見市	7,823	615	10.37	0.00	0.00	0.00	0.00	0.00
		由布市	14,790	816	8.01	1.84	93.33	0.00	0.00	0.00
	R5	臼杵市	16,247	2,215	27.12	0.63	78.57	7.14	0.00	0.00
		津久見市	7,601	581	15.73	0.00	0.00	0.00	0.00	0.00
		由布市	14,720	816	11.09	1.83	93.33	0.00	0.00	0.00
	R6	臼杵市	15,878	2,043	17.25					
		津久見市	7,389	575	10.58					
		由布市	14,798	876	8.22					
乳がん	R4	臼杵市	14,038	1,098	15.44	9.85	89.81	2.78	3.70	0.36
		津久見市	6,748	317	8.94	6.31	95.00	5.00	10.00	0.63
		由布市	11,618	818	10.01	6.72	94.55	1.82	5.45	0.37
	R5	臼杵市	13,819	1,080	15.54	10.00	89.81	2.78	3.70	0.37
		津久見市	6,624	296	9.19	6.76	95.00	5.00	10.00	0.68
		由布市	11,563	856	10.59	6.41	94.55	1.82	5.45	0.35
	R6	臼杵市	13,616	1,004	15.22					
		津久見市	6,467	304	9.26					
		由布市	11,496	862	10.19					

出典:厚生労働省「地域保健・健康増進事業報告」

(標準化様式 表62)

要精検率～がん発見率は「(5) がん検診の精密検査結果(令和4年度実施分)」から

注1 胃がんは「胃部エックス線検査」と「胃内視鏡検査」の合計値、子宮がんは「頸部がん」の値、乳がんは「マンモグラフィ」

※個別健診と集団検診、及び男女の合計値であること。

【用語について】

- ・受診率 がん検診対象者のうち、実際に検診を受けた者の割合

$$\text{肺がん、大腸がん} \cdots \frac{\text{受診者数}}{\text{検診対象者数}} \times 100$$

$$\text{胃がん、子宮頸がん、乳がん} \cdots \frac{(\text{前年度受診者数} + \text{当該年度の受診者数} - \text{前年度及び当該年度における2年連続受診者数})}{\text{当該年度の対象者数}}$$
- ・要精検率 がん検診受診者のうち、精密検査が必要とされた者(要精密検査者)の割合
- ・精密受診率 要精密検査者のうち、精密検査を受けた割合
- ・未把握率 要精密検査者のうち、精検受診の有無・結果が把握できていない者の割合
- ・陽性反応適中度 要精密検査者のうち、がんであった者の割合
- ・がん発見率 がん検診受診者のうち、がんが発見された者の割合

②胃がん検診

令和6年度(単位:人)

胃がん		対象者数 (40歳以上)	胃部エックス線検査		胃内視鏡検査		計		2年連続受診者数	
			集団 検診	個別 検診	集団 検診	個別 検診	集団 検診	個別 検診	集団 検診	個別 検診
管 内	男	26,850	289	235	13	235	302	470	192	273
	女	31,579	331	243	34	286	365	529	230	268
白 杵 市	男	11,566	10	235	0	228	10	463	4	267
	女	13,616	35	243	0	276	35	519	15	263
津 久 見 市	男	5,463	127	0	13	7	140	7	102	6
	女	6,467	150	0	34	10	184	10	127	5
由 布 市	男	9,821	152	0	0	0	152	0	86	0
	女	11,496	146	0	0	0	146	0	88	0
(再掲) ※	管 内	男	5,587	137	106	7	160	144	266	86
		女	6,359	152	90	15	177	167	267	97
	白 杵 市	男	2,415	5	106	0	156	5	262	2
		女	2,761	12	90	0	170	12	260	7
	津久見市	男	1,187	71	0	7	4	78	4	52
		女	1,376	83	0	15	7	98	7	64
	由 布 市	男	1,985	61	0	0	0	61	0	32
		女	2,222	57	0	0	0	57	0	26

※胃がん検診の再掲は国民健康保険の被保険者50歳～74歳の値

(標準化様式 表74)

出典:厚生労働省「地域保健・健康増進事業報告」 対象者数15(1)、受診者数15(8)-01

③大腸がん検診

令和5年度(単位:人)

大腸がん		対象者数 (40歳以上)	受診者数	
			集団 検診	個別 検診
管 内	男	26,850	583	1,366
	女	31,579	1,108	2,091
白 杵 市	男	11,566	136	995
	女	13,616	293	1,544
津 久 見 市	男	5,463	258	0
	女	6,467	504	0
由 布 市	男	9,821	189	371
	女	11,496	311	547
(再掲) ※	管 内	男	6,457	352
		女	7,010	555
	白 杵 市	男	2,797	63
		女	3,028	105
	津久見市	男	1,307	148
		女	1,477	277
	由 布 市	男	2,353	141
		女	2,505	173

※大腸がん検診の再掲は国民健康保険の被保険者40歳～74歳の値

出典:厚生労働省「地域保健・健康増進事業報告」 対象者数15(1)、受診者数15(8)-01

④肺がん検診

令和6年度(単位:人)

肺がん			対象者数 (40歳以上)		問診者数		胸部エックス線検査		喀痰細胞診(喀痰細胞診のみ受診は除く)					
							受診者数		喀痰細胞診対象者 数(胸部X線検査受 診者中高危険群者 数)		喀痰容器配布回収状況			
													配布数	
					集団 検診	個別 検診	集団 検診	個別 検診	集団 検診	個別 検診	集団 検診	個別 検診	集団 検診	個別 検診
管内	男	26,850	906	2,754	906	2,754	240	373	63	1	42	1		
	女	31,579	1,644	4,238	1,644	4,238	47	79	6	1	6	1		
臼杵市	男	11,566	237	1,334	237	1,334	0	51	0	0	0	0		
	女	13,616	526	2,006	526	2,006	0	2	0	0	0	0		
津久見市	男	5,463	341	59	341	59	73	0	22	0	8	0		
	女	6,467	602	112	602	112	9	0	0	0	0	0		
由布市	男	9,821	328	1,361	328	1,361	167	322	41	1	34	1		
	女	11,496	516	2,120	516	2,120	38	77	6	1	6	1		
(再掲) ※	管内	男	6,457		513	1,411								
		女	7,010		750	1,597								
	臼杵市	男	2,797		76	821								
		女	3,028		105	862								
	津久見市	男	1,307		193	24								
		女	1,477		324	18								
	由布市	男	2,353		244	566								
		女	2,505		321	717								

※肺がん検診の再掲は国民健康保険の被保険者40歳～74歳の値

(標準化様式 表75・表76)

出典:厚生労働省「地域保健・健康増進事業報告」 対象者数15(1)、受診者数15(8)-02、03

⑤子宮頸がん検診

令和5年度(単位:人)

子宮頸がん		対象者数 (50歳以上)	受診者数		2年連続 受診者数	
			集団 検診	個別 検診	集団 検診	個別 検診
管内		38,065	1,680	1,814	1,025	1,345
臼杵市		15,878	335	1,708	229	1,290
津久見市		7,389	570	5	373	1
由布市		14,798	775	101	423	54
(再掲) ※	管内	7,775	1,287	1,638	928	557
	臼杵市	3,309	98	681	67	537
	津久見市	1,583	284	1	182	0
	由布市	2,883	195	28	122	20

(標準化様式 表77)

※子宮頸がん検診の再掲は国民健康保険の被保険者20歳～74歳の値

出典:厚生労働省「地域保健・健康増進事業報告」 対象者数15(1)、受診者数15(8)-04

⑥乳がん検診

令和5年度(単位:人)

乳がん		対象者数 (40歳以上)	マンモグラフィー			
			受診者数		2年連続 受診者数	
			集団 検診	個別 検診	集団 検診	個別 検診
管内		31,579	2,170	1,459	538	57
臼杵市		13,616	188	816	2	27
津久見市		6,467	296	8	1	0
由布市		11,496	765	97	478	30
(再掲) ※	管内	7,123	902	631	162	19
	臼杵市	3,028	54	431	0	11
	津久見市	1,590	153	5	0	0
	由布市	2,505	226	33	143	8

(標準化様式 表78)

※乳がん検診の再掲は国民健康保険の被保険者40歳～74歳の値

出典:厚生労働省「地域保健・健康増進事業報告」 対象者数15(1)、受診者数15(8)-05

(5)がん検診の精密検査結果

①胃がん：胃部エックス線 令和5年度 の精密検査結果(個別検診／集団検診)

(単位：人)

			受診者数	(再掲)国民健康保険の被保険者(50～74歳)	要精密検査者数	精密検査受診者内訳						未受診	未把握
						異常を認めず	異常を認める						
							胃がんであった者(転移性を含まない)	胃がんのうち早期がん	早期がんのうち粘膜内がん	胃がんの疑いがある者または未確定	胃がん以外の疾患であった者(転移性の胃がんを含む)		
個別検診	管内	計	529	23	12	1	1	0	0	0	7	3	0
		男	268	14	7	1	0	0	0	0	5	1	0
		女	261	9	5	0	1	0	0	0	2	2	0
	臼杵市	計	529	307	11	1	1	0	0	0	7	3	0
		男	268	170	7	1	0	0	0	0	5	1	0
		女	261	137	4	0	1	0	0	0	2	2	0
	津久見市	計	0	0	0	0	0	0	0	0	0	0	0
		男	0	0	0	0	0	0	0	0	0	0	0
		女	0	0	0	0	0	0	0	0	0	0	0
	由布市	計	0	0	0	0	0	0	0	0	0	0	0
		男	0	0	0	0	0	0	0	0	0	0	0
		女	0	0	0	0	0	0	0	0	0	0	0
集団検診	管内	計	684	0	72	9	1	0	0	1	53	3	5
		男	288	0	37	6	1	0	0	1	24	1	4
		女	396	0	35	3	0	0	0	0	29	2	1
	臼杵市	計	77	32	9	0	0	0	0	0	9	0	0
		男	20	9	1	0	0	0	0	0	1	0	0
		女	57	23	8	0	0	0	0	0	8	0	0
	津久見市	計	303	173	29	2	1	0	0	1	20	0	5
		男	135	78	18	1	1	0	0	1	11	0	4
		女	168	95	11	1	0	0	0	0	9	0	1
	由布市	計	304	102	34	7	0	0	0	0	24	3	0
		男	133	48	18	5	0	0	0	0	12	1	0
		女	171	54	16	2	0	0	0	0	12	2	0

出典：厚生労働省「地域保健・健康増進事業報告」15(8)6表、7表、10表、11表

(標準化様式 表81①、81②)

②胃がん：胃内視鏡 令和5年度 の精密検査結果(個別検診／集団検診)

(単位：人)

			受診者数	(再掲)国民健康保険の被保険者(50～74歳)	要精密検査者数	精密検査(生検または再検査)受診者内訳						未受診	未把握
						異常を認めず	異常を認める						
							胃がんであった者(転移性を含まない)	胃がんのうち早期がん		胃がんの疑いがある者または未確定	胃がん以外の疾患であった者(転移性の胃がんを含む)		
								早期がんのうち粘膜内がん					
個別検診	管内	計	606	59	30	15	1	1	0	2	10	2	0
		男	226	30	15	8	0	0	0	1	4	2	0
		女	380	29	15	7	1	1	0	1	6	0	0
	臼杵市	計	606	488	30	15	1	1	0	2	10	2	0
		男	226	185	15	8	0	0	0	1	4	2	0
		女	380	303	15	7	1	1	0	1	6	0	0
	津久見市	計	0	0	0	0	0	0	0	0	0	0	0
		男	0	0	0	0	0	0	0	0	0	0	0
		女	0	0	0	0	0	0	0	0	0	0	0
	由布市	計	0	0	0	0	0	0	0	0	0	0	0
		男	0	0	0	0	0	0	0	0	0	0	0
		女	0	0	0	0	0	0	0	0	0	0	0
集団検診	管内	計	62	34	0	0	0	0	0	0	9	2	0
		男	22	11	0	0	0	0	0	0	0	0	0
		女	40	23	0	0	0	0	0	0	9	2	0
	臼杵市	計	0	0	0	0	0	0	0	0	0	0	0
		男	0	0	0	0	0	0	0	0	0	0	0
		女	0	0	0	0	0	0	0	0	0	0	0
	津久見市	計	62	34	0	0	0	0	0	0	0	0	0
		男	22	11	0	0	0	0	0	0	0	0	0
		女	40	23	0	0	0	0	0	0	0	0	0
	由布市	計	0	0	0	0	0	0	0	0	0	0	0
		男	0	0	0	0	0	0	0	0	0	0	0
		女	0	0	0	0	0	0	0	0	0	0	0

出典：厚生労働省「地域保健・健康増進事業報告」15(8)-8、-9、-12、-13

(標準化様式 表82①、82②)

③大腸がん検診(個別・集団) 令和5年度の精密検査結果

(単位:人)

			受診者数	要精密検査者数	異常を認めず	精密検査受診者内訳							未受診	未把握	
						異常を認める									
						大腸がんであった者 (転移性を含まない)	大腸がんのうち		大腸がんの疑いが ある者または未確定	腺腫のあった者	最大の腺腫の大きさ別				大腸がん及び腺腫以外の疾患であった者 (転移性的大腸がんを含む)
							早期がんのうち 粘膜内がん	早期がんのうち 粘膜内がん			直径10mm以上の腺腫のあった者	直径10mm未満の腺腫のあった者			
個別 検診	管内	計	3,606	226	23	8	2	0	0	34	1	20	81	44	36
		男	1,457	119	7	3	1	0	0	18	0	13	44	23	24
		女	2,149	107	16	5	1	0	0	16	1	7	37	21	12
	臼杵市	計	2,703	169	11	6	1	0	0	23	1	20	81	44	4
		男	1,070	86	1	2	0	0	0	13	0	13	44	23	3
		女	1,633	83	10	4	1	0	0	10	1	7	37	21	1
	津久見市	計	0	0	0	0	0	0	0	0	0	0	0	0	0
		男	0	0	0	0	0	0	0	0	0	0	0	0	0
		女	0	0	0	0	0	0	0	0	0	0	0	0	0
	由布市	計	903	57	12	2	1	0	0	11	0	0	0	0	32
		男	387	33	6	1	1	0	0	5	0	0	0	0	21
		女	516	24	6	1	0	0	0	6	0	0	0	0	11
集団 検診	管内	計	1,747	112	8	6	3	1	0	18	4	12	37	37	6
		男	569	49	4	2	0	0	0	10	1	8	13	19	1
		女	1,178	63	4	4	3	1	0	8	3	4	24	18	5
	臼杵市	計	459	32	3	0	0	0	0	2	0	1	12	12	3
		男	152	15	2	0	0	0	0	1	0	1	4	8	0
		女	307	17	1	0	0	0	0	1	0	0	8	4	3
	津久見市	計	794	53	4	3	2	0	0	7	2	5	15	24	0
		男	270	21	2	1	0	0	0	3	1	2	4	11	0
		女	524	32	2	2	2	0	0	4	1	3	11	13	0
	由布市	計	494	27	1	3	1	1	0	9	2	6	10	1	3
		男	147	13	0	1	0	0	0	6	0	5	5	0	1
		女	347	14	1	2	1	1	0	3	2	1	5	1	2

出典:厚生労働省「地域保健・健康増進事業報告」15(8)-14表～15(8)-17表

(標準化様式 表83、84)

④肺がん検診：胸部エックス線 令和5年度の精密検査結果（個別検診／集団検診）（単位：人）

			受診者数	判定別人数					精密検査受診者内訳						未受診	未把握
									要精密検査者数	異常を認めず	異常を認める					
				肺がんであつた者 （転移性を含まない）	肺がんのうち 臨床病期0～I期	肺がんの疑いのある者 または未確定	肺がん以外の疾患であつた者 （転移性の肺がんを含む）									
個別検診	管内	計	6,830	1	3,768	2,739	154	166	166	48	4	1	8	57	8	41
		男	2,661	0	1,435	1,074	82	70	70	18	3	0	4	18	4	23
		女	4,169	1	2,333	1,665	72	96	96	30	1	1	4	39	4	18
	臼杵市	計	3,060	0	938	1,980	84	56	56	10	3	0	4	31	8	0
		男	1,193	0	342	776	49	26	26	4	3	0	2	13	4	0
		女	1,867	0	596	1,204	35	30	30	6	0	0	2	18	4	0
	津久見市	計	157	0	117	8	32	0	0	0	0	0	0	0	0	0
		男	57	0	46	2	9	0	0	0	0	0	0	0	0	0
		女	100	0	71	6	23	0	0	0	0	0	0	0	0	0
	由布市	計	3,613	1	2,713	751	38	110	110	38	1	1	4	26	0	41
		男	1,411	0	1,047	296	24	44	44	14	0	0	2	5	0	23
		女	2,202	1	1,666	455	14	66	66	24	1	1	2	21	0	18
集団検診	管内	計	2,496	0	1,624	761	48	63	63	17	2	0	2	24	8	10
		男	870	0	550	259	31	30	30	7	2	0	0	8	5	8
		女	1,626	0	1,074	502	17	33	33	10	0	0	2	16	3	2
	臼杵市	計	698	0	186	475	12	25	25	2	0	0	2	12	4	5
		男	233	0	63	147	8	15	15	2	0	0	0	4	4	5
		女	465	0	123	328	4	10	10	0	0	0	2	8	0	0
	津久見市	計	988	0	686	253	32	17	17	6	0	0	0	6	0	5
		男	344	0	221	95	21	7	7	2	0	0	0	2	0	3
		女	644	0	465	158	11	10	10	4	0	0	0	4	0	2
	由布市	計	810	0	752	33	4	21	21	9	2	0	0	6	4	0
		男	293	0	266	17	2	8	8	3	2	0	0	2	1	0
		女	517	0	486	16	2	13	13	6	0	0	0	4	3	0

出典：厚生労働省「地域保健・健康増進事業報告」15(8) 20表、21表、26表、27表（標準化様式表87、88）

注：判定別人数のA～Eは次のとおり

- A：「読影不能」
- B：「異常所見を認めない」
- C：「異常所見を認めるが、精査を必要としない」
- D：「異常所見を認め、肺がん以外の疾患で治療を要する状態が考えられる」
- E：「肺がんの疑い」

⑤肺がん検診：喀痰細胞診 令和5年度の精密検査結果（個別検診／集団検診）

（単位：人）

			喀痰容器の配付・回収状況		喀痰細胞診の判定別人数					要精密検査者数	精密検査受診者内訳							精密検査未受診者内訳	
											異常を認めず	異常を認める						未受診	未把握
												肺がんであった者 （転移性の含まない）	肺がんのうち で発見された者	肺がんのうち 臨床病期0～I期	肺がんの 疑いのある者 または未確定	肺がん以外の疾患であった者 （転移性の肺がんを含む）			
個別検診	管内	計	11	11	1	10	0	0	0	0	0	0	0	0	0	0	0	0	
		男	8	8	0	8	0	0	0	0	0	0	0	0	0	0	0	0	
		女	3	3	1	2	0	0	0	0	0	0	0	0	0	0	0	0	
	臼杵市	計	0	0	0	0	0	0	0	0	0	0	0	0	0	0	0	0	
		男	0	0	0	0	0	0	0	0	0	0	0	0	0	0	0	0	
		女	0	0	0	0	0	0	0	0	0	0	0	0	0	0	0	0	
	津久見市	計	0	0	0	0	0	0	0	0	0	0	0	0	0	0	0	0	
		男	0	0	0	0	0	0	0	0	0	0	0	0	0	0	0	0	
		女	0	0	0	0	0	0	0	0	0	0	0	0	0	0	0	0	
	由布市	計	11	11	1	10	0	0	0	0	0	0	0	0	0	0	0	0	
		男	8	8	0	8	0	0	0	0	0	0	0	0	0	0	0	0	
		女	3	3	1	2	0	0	0	0	0	0	0	0	0	0	0	0	
集団検診	管内	計	50	43	3	40	0	0	0	0	0	0	0	0	0	0	0	0	
		男	44	38	3	35	0	0	0	0	0	0	0	0	0	0	0	0	
		女	6	5	0	5	0	0	0	0	0	0	0	0	0	0	0	0	
	臼杵市	計	0	0	0	0	0	0	0	0	0	0	0	0	0	0	0	0	
		男	0	0	0	0	0	0	0	0	0	0	0	0	0	0	0	0	
		女	0	0	0	0	0	0	0	0	0	0	0	0	0	0	0	0	
	津久見市	計	13	13	0	13	0	0	0	0	0	0	0	0	0	0	0	0	
		男	11	11	0	11	0	0	0	0	0	0	0	0	0	0	0	0	
		女	2	2	0	2	0	0	0	0	0	0	0	0	0	0	0	0	
	由布市	計	37	30	3	27	0	0	0	0	0	0	0	0	0	0	0	0	
		男	33	27	3	24	0	0	0	0	0	0	0	0	0	0	0	0	
		女	4	3	0	3	0	0	0	0	0	0	0	0	0	0	0	0	

出典：厚生労働省「地域保健・健康増進事業 15(8) 22表、23表、28表、29表

（標準化様式表85、86）

注：判定別人数のA～Eは次のとおり

A：喀痰中に組織球を認めない

B：正常上皮細胞のみ、基底細胞増生、軽度異形扁平上皮化細胞、線毛円柱上皮細胞

C：中等度異形扁平上皮化細胞、核の増大や濃染を伴う円柱上皮細胞

D：高度（境界）異形扁平上皮細胞または悪性腫瘍が疑われる細胞を認める

E：悪性腫瘍細胞を認める

⑥子宮頸がん検診

令和5年度の精密検査結果(個別検診/集団検診) (単位:人)

		受診者数	(再掲) 国民健康保険 の保険者(20 ～74 歳)	2年連続 受診者数	初回検体の適 正・不適正		細胞診の判定別人数				
					適正	不適正	精検 不要	要精検 (ASC- US)	要精検 (1)	要精検 (2)	判定 不能
個別検診	管内	1,891	849		1,891	0	1,878	8	4	1	0
	臼杵市	1,875	849		1,875	0	1,863	7	4	1	0
	津久見市	5	0		5	0	5	0	0	0	0
	由布市	11	0		11	0	10	1	0	0	0
集団検診	管内	1,724	599		1,722	2	1,694	10	18	0	2
	臼杵市	340	107		339	1	337	1	2	0	0
	津久見市	576	309		576	0	572	1	2	0	1
	由布市	808	183		807	1	785	8	14	0	1

出典:厚生労働省「地域保健・健康増進事業報告」15(8)30表、31表

		要精密検査者数	精密検査受診の有無別人数										未受診	未把握	
			要 精 密 検 査 受 診 者 内 訳												
			異常を認めず	異 常 を 認 め る											
				子宮頸がんの （転移性は含まない）	子宮頸がんのうち進行度が1 A期のがん	A I Sであつた者	C I N 3であつた者	C I N 2であつた者	（H S I L ） かで区別できない者	C I N 3又はC I N 2のいずれ	C I N 1であつた者	未確定			子宮頸がんの疑いのある者又は
個別検診	管内	11	4	0	0	0	0	0	0	0	2	0	3	2	0
	臼杵市	11	4	0	0	0	0	0	0	0	2	0	3	2	0
	津久見市	0	0	0	0	0	0	0	0	0	0	0	0	0	0
	由布市	0	0	0	0	0	0	0	0	0	0	0	0	0	0
集団検診	管内	18	6	0	0	0	1	1	0	7	0	1	1	1	1
	臼杵市	3	2	0	0	0	0	0	0	0	0	0	0	0	1
	津久見市	0	0	0	0	0	0	0	0	0	0	0	0	0	0
	由布市	15	4	0	0	0	1	1	0	7	0	1	1	1	0

出典:厚生労働省「地域保健・健康増進事業報告」15(8)30表、31表

(標準化様式 表91、92)

⑦乳がん検診:マンモグラフィ

令和5年度の精密検査結果(個別検診/集団検診)

(単位:人)

		受診者数	(再掲) 国民健康 保険の被 保険者(20 ～74歳)	2年連続 受診者数	マンモグラフィの判定別人数				
					カテゴリー 1	カテゴリー 2	カテゴリー 3	カテゴリー 4	カテゴリー 5
個別 検診	管内	908	562		802	61	43	2	0
	臼杵市	886	562		785	57	42	2	0
	津久見市	1	0		1	0	0	0	0
	由布市	21	0		16	4	1	0	0
集団 検診	管内	1,326	438		1,132	130	63	1	0
	臼杵市	194	69		163	18	13	0	0
	津久見市	295	164		251	31	12	1	0
	由布市	837	205		718	81	38	0	0

		要精密検査者数	精密検査受診者内訳						未受診	未把握
			異常を認めず	異常を認める						
				(乳がんであった者 (転移性を含まない))			乳がんの疑いのある者 または未確定	(乳がん以外の疾患であった者 (転移性の乳がんを含む))		
					乳がんのうち早期がん	早期がんのうち 非浸潤がん				
個別検診	管内	86	46	3	1	0	2	25	8	2
	臼杵市	85	46	3	1	0	2	25	8	1
	津久見市	0	0	0	0	0	0	0	0	0
	由布市	1	0	0	0	0	0	0	0	1
集団検診	管内	97	54	6	5	1	0	32	2	3
	臼杵市	23	14	1	1	0	0	6	0	2
	津久見市	20	10	2	2	0	0	7	0	1
	由布市	54	30	3	2	1	0	19	2	0

出典:厚生労働省「地域保健・健康増進事業報告」15(8)32表、33表

(標準化様式 表93、94)

注: カテゴリー1:異常なし カテゴリー2:良性 カテゴリー3:良性、しかし悪性を否定できず カテゴリー4:悪性の疑い カテゴリー5:悪性

5 健康増進

県民一人ひとりが、日頃から気軽に健康づくりに取り組み、生涯を通じて健康で活力あふれる人生を送ることができるよう、県では「生涯健康県おおいた21」推進事業を実施し、県民の健康づくりを支援する環境整備に取り組んでいる。「周囲のサポート」「環境づくり」をキーワードに、事業を実効性のあるものにするため、官民一体となって進めることを基本に分野別の対策を実施し、平成26年度からは健康経営推進部門を新たに追加した。

その後、「健康増進法の一部を改正する法律」(平成30年法律第78号。以下「改正法」という)の施行を受け、受動喫煙対策に取り組むこととなった。

(1)「生涯健康県おおいた21」推進協力事業所(店)普及推進事業

①食の健康応援団(「生涯健康県おおいた21」推進協力店)

外食・中食を利用する県民の健康づくりを支援するための環境整備として推進してきた「健康応援団」及び「うま塩メニュー提供店」について、見直しが行われた。新基準(健康づくり情報を発信し、更にエネルギーひかえめ、もっと野菜、うま塩メニューのいずれかに取り組む)による「食の健康応援団」推進のため、「健康応援団」や「うま塩メニュー提供店」からの更新や新規登録店舗の拡大を行った。

登録店舗数	令和5年度末			令和6年度末		
	健康3つ星店	健康2つ星店	健康1つ星店	健康3つ星店	健康2つ星店	健康1つ星店
大分県	555(「うま塩」再掲447)			575(「うま塩」再掲460)		
臼杵市	2	7	0	2	8	0
津久見市	0	4	1	0	4	1
由布市	4	9	0	5	9	0

②健康経営推進部門

県民の働く場である事業所で、より若い世代から望ましい生活習慣を定着させるため「健康経営」※の理念を生かし、事業所単位での健康づくりを推進している。健康づくりに取り組む事業所の登録及び登録された事業所のうち一定の基準を満たす事業所を認定事業所としている。

※大分県では、「健康経営とは、働く人の健康増進を会社の成長につなげようとする考え方」とし、事業所として従業員の健康づくりを積極的に実践することの普及を目指している。

事業所数	令和5年度末		令和6年度末	
	登録事業所数	認定事業所数	登録事業所数	認定事業所数
大分県	2,499	881	2,641	885
臼杵市	91	40	95	43
津久見市	40	28	56	34
由布市	65	30	69	33

(2) 地域・職域連携推進連絡会議

生活習慣病を予防するためには、個人の主体的な健康づくりに加え、働き盛り世代への効果的なアプローチを展開し、生涯を通じた、継続的な健康管理を支援していくことが重要である。

そのため、地域保健と職域保健に関わる機関が連携し、情報交換や地域の健康課題を検討することにより、地域の実状に応じた支援の提供、さらにその体制構築につながるよう連絡会議を開催した。

令和6年度

	事業名	実施日	内容	参加者等
中部保健所	佐伯・臼津地域 職域連絡会議	R6.5.17	(1)令和6年度の取組計画等について (2)意見交換 (3)その他(情報共有)	佐伯労働基準監督署、県南地域産業保健センター、南部保健所、中部保健所
	地域・職域健康 づくり推進連絡 会議	R6.10.15	(1)行政説明 (2)働き盛り世代の健康状況の現状と課題 (3)質疑応答 (4)意見交換 ①健診受診率100%に向けた取組 ②受動喫煙防止対策の推進	<医療関係> 臼杵市医師会、津久見市医師会、臼杵市健康管理センター、津久見市健康管理センター <職域関係> 臼杵商工会議所、津久見商工会議所、臼杵労務研究会、津久見労務研究会、健康づくり実践代表事業所 <健康支援団体> 健康寿命日本一おうえん企業 <事業所支援機関> 大分産業保健総合支援センター、県南地域産業保健センター、佐伯労働基準監督署、全国健康保険協会大分支部 <地域保健関係> 臼杵市、津久見市、中部保健所
	協会けんぽとの 協議(令和6年度 第2、6、11回管 内健康増進事業 担当者会議)	(1)R6.5.14 (2)R6.9.10 (3)R7.2.19	(1)各機関の取組について(情報共有) (2)健康づくり支援メニューの作成について 医療費分析について (3)情報共有 ・今年度の取組実績、 ・次年度に向けた課題の共有 ・健康づくり支援メニューの作成について	全国健康保険協会大分支部、 県南地域産業保健センター、 臼杵市役所、津久見市役所、中部保健所
	由布地域・職域 連携推進会議	R7.2.3	(1)情報提供 ①健康経営事業所登録・認定状況、課題 ②健康経営事業所の取組報告 (2)意見交換 ①健康経営事業所の取組を聞いて感じたこと ②各機関で、事業所の健康づくり支援で出来ること	<職域関係> 由布市商工会 <健康支援団体> 健康寿命日本一おうえん企業(大分県信用組合賀来支店、湯布院支店)、JCHO湯布院病院(大分県こころとからだの職場環境改善アドバイザー地域代表) <事業所支援機関> 大分労働基準監督署、大分産業保健総合支援センター、大分県中部地域産業保健センター、全国健康保険協会大分支部 <健康経営事業所代表> (株)クロレラ本社 (社)庄内厚生館 (株)大谷商会 <地域保健関係> 由布市役所、由布保健部

(3) 事業所の健康づくり支援事業

①健康経営セミナー

健康経営の取組を目指す事業所を対象に、臼杵市・津久見市・由布市と協働でセミナーを実施している。事業所ぐるみの健康づくりの方法の周知や参加事業所同士の情報交換を行っている。

令和6年度

	事業名	実施日	市	内容	参加者等
中部保健所・由布保健部	健康経営ネットワークセミナー	R6.10.1	臼杵市 津久見市 由布市	1.働き盛り世代の健康課題と健康経営 2.講話 元気に働き続けるための食事術(野菜編) 講師:中部保健所 管理栄養士 稲垣 孝江 3.報告 令和5年度優秀健康経営事業所の取組報告 報告者:(株)大谷商会専務取締役 大谷 一真氏 4.意見交換 ※開会前、閉会後にベジチェックの測定会を開催	19事業所 21人

②おおい心と体の職場環境改善アドバイザー派遣事業

大分県の令和2年度からの新規事業。

大分県では令和2年度に職場の環境による身体、心理に影響を与える要因に対してアセスメントを行い、職場にあった運動や作業改善、メンタルヘルス等の健康づくりに向けたアドバイスを行う「心と体の職場環境改善アドバイザー」(以下アドバイザーとする。)を養成した。

令和3年度から事業所にアドバイザーを派遣し、各事業所に応じたアドバイスをし事業所ぐるみの健康増進を推進している。

令和6年度

	派遣事業所名	実施日	内容	派遣アドバイザー
中部保健所	Green Flash(障がい者就労継続支援事業所B型)	R6.12.18	アドバイザー派遣①	公認心理師 保健所保健師
		R7.1.22	処方箋説明 アドバイザー派遣②	
	豊州マシンテック株式会社	R7.1.23	アドバイザー派遣①	理学療法士 保健所保健師
		R7.2.19	処方箋説明 アドバイザー派遣②	
由布保健部	有限会社フードスタッフ	R6.6.6	アドバイザー派遣② (アドバイザー派遣①はR5年度)	理学療法士、作業療法士 保健部保健師
	株式会社山丁	R6.11.11	アドバイザー派遣①	理学療法士 保健部保健師
		R6.11.19	処方箋説明 アドバイザー派遣②	理学療法士 保健部保健師
		R7.3.19	フォローアップ アドバイザー派遣③	理学療法士 保健部保健師

(4)受動喫煙防止対策

①健康増進法に基づく指導等

令和6年度;延べ件数

所名	項目	指導・助言	勧告	公表	命令	罰則(過料)
中部保健所	喫煙禁止場所における喫煙	0			0	0
	喫煙器具、設備等の設置	0	0	0	0	0
	紛らわしい標識の掲示、標識の汚損等	0				0
	20歳未満の者を喫煙室に立ち入らせる	0				
	その他	0	0	0	0	0
	計	0	0	0	0	0
由布保健部	喫煙禁止場所における喫煙	0			0	0
	喫煙器具、設備等の設置	0	0	0	0	0
	紛らわしい標識の掲示、標識の汚損等	0				0
	20歳未満の者を喫煙室に立ち入らせる	0				
	その他	8	0	0	0	0
	計	8	0	0	0	0

資料:保健所調べ

標準化様式 表118

②受動喫煙防法に基づく相談対応件数

令和6年度

所名	相談(総計)		啓発延べ件数 (講話、配布活動等)
		訪問延べ件数(再掲)	
中部	13	12	23
由布	8	0	29

資料:健康増進室調べ

③既存特定食提供施設の喫煙可能室設置施設届出状況

令和6年度

所名	項目	件数
中部	喫煙可能室設置施設届出書の申請件数	0
	喫煙可能室設置施設変更届出書の申請件数	0
	喫煙可能室設置施設廃止届出書の申請件数	0
由布	喫煙可能室設置施設届出書の申請件数	1
	喫煙可能室設置施設変更届出書の申請件数	0
	喫煙可能室設置施設廃止届出書の申請件数	0

資料:健康増進室調べ

④たばこ対策促進事業

喫煙が健康に与える影響は大きいことから、「世界禁煙デー」及び「禁煙週間」を中心に禁煙及び受動喫煙防止の普及啓発を行うとともに、未成年者の喫煙防止に向けた取り組みを行っている。

【禁煙デー】毎年5月31日 【禁煙週間】令和6年5月31日(水)から令和6年6月6日(火)まで

【禁煙週間のテーマ】「たばこの健康影響を知ろう！～たばことCOPDの関係性～」

令和6年度

所名	事業名	実施日	内 容	参加者
中部	禁煙週間	R6.5～6月	啓発用ティッシュ配布、ポスター掲示	中部保健所管内来所者
		R6.6月	地域情報誌「白津タイムズ」での広報	中部保健所管内住民
	喫煙防止に関する健康教育	R6.9.13	飲酒と喫煙による健康への影響について	臼杵市立南野津小学校
		R6.9.25		津久見市立保戸島小・中学校
		R6.10.31		臼杵市立東中学校
		R6.12.9		臼杵市立川登小学校
		R6.12.18		大分県立津久見高等学校
		R7.1.29		臼杵市立佐志生小学校
		R7.2.4		臼杵市立海辺小学校
		R7.3.19		津久見市津久見中学校
由布	禁煙デーキャンペーン	R5.5～6	啓発用ティッシュ・リーフレット配布	由布保健部管内来所者、事業所への配布
	禁煙週間			
	喫煙防止に関する健康教育	R7.2.13	飲酒と喫煙、薬物による健康への影響について	由布市立東庄内小学校

(5)管内健康増進事業担当者会議

健康づくり計画・データヘルス計画を推進していくために、臼津地域の生活習慣病予防対策及び健康増進事業に関する課題の検討及び情報交換等を行い、各市及び保健所との協働による効果的な保健事業への取組を目指す。

令和6年度

	実施回数	内 容	参 加 者
中部保健所	年12回	<ul style="list-style-type: none"> ・各種保健事業の情報交換 ・事業所の健康づくり支援事業の進行管理（働き盛り世代の健康づくり対策の推進） ・糖尿病重症化予防事業の取組について ・その他 	臼杵市、津久見市、中部保健所 延べ93人

(6)糖尿病重症化予防事業に係る市町村支援

令和6年度

	事業名	実施回数	内 容	参 加 者
中部保健所	臼杵市 糖尿病性腎症等重症化予防プログラム事業	4回	・腎症判定会議	臼杵市、臼杵市医師会、医師会立コスモス病院、中部保健所
	臼杵市 糖尿病等生活習慣病対策ネットワーク会議	2回	第1回 ・令和6年度の計画・事業評価について ・糖尿病専門医と歯科医・眼科医との病診連携について ・年間計画について ・糖尿病イベントについて 第2回 ・令和6年度の取り組み報告について ・糖尿病予防イベントについて ・データヘルス計画の評価と医療費分析について	臼杵市医師会、臼杵市歯科医師会、臼津薬剤師会、臼杵市医師会立コスモス病院、臼杵市医師会立健診センター、全国健康保険協会大分支部、臼杵市、中部保健所
	糖尿病性腎症重症化予防事例検討会	1回	・行政説明：糖尿病性腎症重症化予防プログラム(国・県)の改訂について ・つくみん健康サポート事業について（事業説明、事例検討） ・事例紹介 ・まとめ	津久見市健康推進課、中部保健所
由布保健部	由布市 糖尿病性腎症重症化予防事業事業対象者支援方針検討会	2回(オンライン)	<第1回> ・由布市糖尿病性腎症重症化予防事業の取組について ・事業対象者支援方針の検討(3事例) <第2回> ・事例対象者支援方針の検討(3事例) ・糖尿病関連腎臓病の最新治療について	由布市内医療機関医師、大分大学医学部附属病院(腎臓・糖尿病専門医)、由布市、由布保健部

(7) 歯科保健

80歳で自分の歯を20本残すことは健康の保持増進の上でも重要である。生涯を通じて歯の健康づくりを進めるため、乳幼児期から高齢期にわたる歯科保健の普及・啓発に取り組んでいる。

①地域歯科保健検討会

平成10年度から臼津地域及び由布地域において、歯科医師会を交えて、各市の歯科保健事業報告や計画、及び課題検討等、各ライフステージに応じた歯科保健事業の推進にむけた検討会を開催している。

令和6年度

	実施日	内容	参加者
中部保健所	R6.12.16	1 大分県における取組 2 ライフステージ毎の歯科口腔保健の現状と課題 3 意見交換 テーマ「成人期～高齢期の歯科保健対策の推進に向けて」 4 まとめ	臼津歯科医師会 2名 豊後大野市歯科医師会(野津町代表) 1名 大分県歯科衛生士会 1名 地域包括支援センター 1名 臼杵市 3名 津久見市 2名 大分県健康増進室 2名 中部保健所 5名 計 17名
由布保健部	R7.1.28	1 大分県における歯科保健対策および国の動向について 2 由布地区の歯科口腔保健の現状と課題について 3 意見交換	管内歯科医師 10名 管内歯科衛生士 1名 由布市 6名 由布保健部 5名 計 22名

②歯科保健研修会

働き盛り世代を対象に、歯の健康と全身の健康への影響に関する正しい知識を普及啓発し、歯科口腔に対する意識向上及び、歯科疾患をはじめとする全身の健康の保持・増進に向けた対策を推進することを目的に研修会を開催した。

令和6年度

	実施日	内容	参加者
中部保健所	R7.2.19	講演 「今日から始める健口づくり ～忙しい毎を送るあなたへ伝えたいこと～」	中部保健所・由布保健部管内の健康経営登録事業所 (豊肥保健所・南部保健所管内からも参加) 27事業所 39名

③大分いい歯の8020推進月間

大分県では、歯の健康に関する正しい知識の普及や県民の健康増進に寄与することを目的に、毎年11月1日から11月30日までを「大分いい歯の8020推進月間」と定め、普及啓発の一環として街頭キャンペーンを実施している。

令和6年度

	実施日	内容
中部保健所	R6.11月	健康経営サポートニュース、地域情報誌「臼津タイムズ」での広報
	R6.11月	ポケットティッシュの配布(保健所来所者、認知症フォーラム参加者、ノロウイルス食中毒予防講習会、薬物乱用防止教室)
	R6.11.6	中部保健所管内の高校2年生を対象に、チラシを配布
	R6.11月	健康経営サポートニュースでの広報
	R6.11月	ポケットティッシュの配布(保健所来所者、事業所訪問)

④幼児歯科健診

母子歯科保健対策として、う歯の急増する幼児期の予防を強化するために、乳幼児健診等において、う歯予防と不正咬合の発見および指導を実施している。

令和6年度健診結果(管内)をみると、1歳6か月児は一人当たりう歯本数0本であるが、う歯保有率0.2%となっている。一方、3歳児では、それぞれ0.18本、11.9%となっており、乳幼児期からの歯科保健対策が重要となっている。

1歳6か月児歯科健康診査実施状況

令和6年度

	対象者数	受診者数	むし歯の型別分類							むし歯の総数(本)	むし歯の保有者率(%)	一人当たりむし歯数(本)	軟組織異常のある人員	咬合異常のある人員	その他の異常のある人員
			総数	O1型	O2型	A型	B型	C型	不詳						
管内	441	430	430	415	14	1	-	-	-	2	0.2	0.00	7	24	12
臼杵市	151	152	152	151	1	-	-	-	-	-	-	-	2	6	6
津久見市	44	44	44	44	-	-	-	-	-	-	-	-	-	-	-
由布市	246	234	234	220	13	1	-	-	-	2	0.4	0.01	5	18	6

資料:保健所調べ

(標準化様式 表12)

3歳児歯科健康診査実施状況

令和6年度

	対象者数	受診者数	むし歯の型別分類						むし歯の総数(本)	むし歯の保有者率(%)	一人当たりむし歯数(本)	軟組織異常のある人員	咬合異常のある人員	その他の異常のある人員
			総数	O型	A型	B型	C1型	C2型						
管内	473	463	431	408	41	13	1	-	84	11.9	0.18	2	36	12
臼杵市	161	157	157	140	15	2	-	-	38	10.8	0.24	-	19	6
津久見市	52	51	51	45	4	2	-	-	14	11.8	0.27	-	-	-
由布市	260	255	223	223	22	9	1	-	32	12.5	0.36	2	17	6

資料:保健所調べ

(標準化様式 表14)

6 食育・栄養改善

県民が生涯にわたって健全な心身を培い、豊かな人間性をはぐくむためには、健康の基本である「食」の意義を理解し、正しい知識や的確な判断力を主体的に身につけていくことが必要である。

そこで、食環境の基盤整備として、食育の推進や給食施設及び健康増進法に基づく栄養表示に関する指導等を行った。

(1) 食育の推進

① 中部地域食育推進連絡協議会

中部地域における食育関係機関の連携と協力体制を整備し、地域での食育の推進、活性化を図ることを目的に平成20年度に設置。

中部保健所、由布保健部、中部振興局、大分教育事務所、臼杵市、津久見市、由布市で構成。

② 食育普及啓発活動及び市支援

(食育普及啓発活動)

令和6年度

実施日	内 容	対象者	連携機関
令和6年6月	食育月間における情報発信として、保健所と市がそれぞれ作成した食育啓発のちらしを、野菜の種とともに学校を通して配布	大分県立臼杵高等学校 大分県立海洋科学高等学校 大分県立津久見高等学校 大分県立臼杵支援学校 高等部 大分県立由布高等学校 大分県立由布支援学校 高等部	1年生 426人
令和6年11月	おおいた食の日・おおいた食育ウィークにおける情報発信として、保健所と市が共同作成した食育啓発のちらしを、ポケットティッシュとともに学校を通して配布		2年生 418人
令和6年1月	卒業後の食の自立をサポートするため、保健所と市が共同作成したガイドを、ポケットティッシュとともに学校を通して配布		3年生 414人

(市食育推進計画推進支援)

令和6年度

実施日	会 議 名	連携機関
R6.6.27	臼杵市食育推進協議会	臼杵市

③ 「おおいた食育人材バンク」登録人材派遣事業

地域における食育活動を活性化するため、食育に関する知識や経験を有する人材の派遣を行った。

令和6年度

	個人派遣件数	団体派遣件数
中部保健所	9件	-
由布保健部	2件	4件

(2) 給食施設の状況

(単位:か所、人)

令和6年度末現在

中部保健所		管理栄養士のみの施設		管理栄養士・栄養士のいる施設			栄養士のみの施設		管理栄養士・栄養士のいない施設	調理師のいる施設		調理師のいない施設数
		施設数	管理栄養士数	施設数	管理栄養士数	栄養士数	施設数	栄養士数		施設数	調理師数	
① 指定施設	学校	-	-	-	-	-	-	-	-	-	-	-
	病院	-	-	-	-	-	-	-	-	-	-	-
	介護老人保健施設	-	-	-	-	-	-	-	-	-	-	-
	介護医療院	-	-	-	-	-	-	-	-	-	-	-
	老人福祉施設	-	-	-	-	-	-	-	-	-	-	-
	児童福祉施設	-	-	-	-	-	-	-	-	-	-	-
	社会福祉施設	-	-	-	-	-	-	-	-	-	-	-
	事業所	-	-	-	-	-	-	-	-	-	-	-
	寄宿舎	-	-	-	-	-	-	-	-	-	-	-
	矯正施設	-	-	-	-	-	-	-	-	-	-	-
	自衛隊	-	-	-	-	-	-	-	-	-	-	-
	一般給食センター	-	-	-	-	-	-	-	-	-	-	-
	その他	-	-	-	-	-	-	-	-	-	-	-
	計	-	-	-	-	-	-	-	-	-	-	-
② 1回300食以上又は1日750食以上(指定施設①を除く)	学校	1	3	1	3	3	-	-	-	2	22	-
	病院	-	-	-	-	-	-	-	-	-	-	-
	介護老人保健施設	-	-	-	-	-	-	-	-	-	-	-
	介護医療院	-	-	-	-	-	-	-	-	-	-	-
	老人福祉施設	-	-	-	-	-	-	-	-	-	-	-
	児童福祉施設	-	-	-	-	-	-	-	-	-	-	-
	社会福祉施設	-	-	-	-	-	-	-	-	-	-	-
	事業所	-	-	-	-	-	-	-	-	-	-	-
	寄宿舎	-	-	-	-	-	-	-	-	-	-	-
	矯正施設	-	-	-	-	-	-	-	-	-	-	-
	自衛隊	-	-	-	-	-	-	-	-	-	-	-
	一般給食センター	-	-	-	-	-	-	-	-	-	-	-
	その他	-	-	-	-	-	-	-	-	-	-	-
	計	1	3	1	3	3	-	-	-	2	22	-
(①②を除く)	学校	1	1	-	-	-	1	1	1	3	7	-
	病院	1	5	2	10	3	-	-	-	3	9	-
	介護老人保健施設	1	3	-	-	-	-	-	-	1	2	-
	介護医療院	-	-	-	-	-	-	-	-	-	-	-
	老人福祉施設	-	-	1	1	1	-	-	-	-	-	1
	児童福祉施設	-	-	1	1	2	6	10	-	7	9	-
	社会福祉施設	-	-	-	-	-	-	-	-	-	-	-
	事業所	-	-	-	-	-	-	-	-	-	-	-
	寄宿舎	-	-	-	-	-	-	-	-	-	-	-
	矯正施設	-	-	-	-	-	-	-	-	-	-	-
	自衛隊	-	-	-	-	-	-	-	-	-	-	-
	一般給食センター	-	-	-	-	-	-	-	-	-	-	-
	その他	-	-	-	-	-	-	-	-	-	-	-
	計	3	9	4	12	6	7	11	1	14	27	1
その他の給食施設	学校	-	-	-	-	-	-	-	4	2	3	2
	病院	-	-	1	2	1	-	-	-	1	2	-
	介護老人保健施設	3	10	1	1	1	-	-	-	3	4	1
	介護医療院	-	-	-	-	-	-	-	-	-	-	-
	老人福祉施設	3	6	1	1	1	2	2	-	5	10	1
	児童福祉施設	-	-	-	-	-	4	5	-	3	4	1
	社会福祉施設	3	5	1	1	1	2	4	1	5	15	2
	事業所	-	-	-	-	-	-	-	2	-	-	2
	寄宿舎	1	1	-	-	-	-	-	1	2	2	-
	矯正施設	-	-	-	-	-	-	-	-	-	-	-
	自衛隊	-	-	-	-	-	-	-	-	-	-	-
	一般給食センター	-	-	-	-	-	-	-	-	-	-	-
	その他	2	2	1	2	1	4	4	14	11	22	10
	計	12	24	5	7	5	12	15	22	32	62	19

資料:中部保健所調べ

(標準化様式 表59①)

(単位:か所、人)

令和6年度末現在

由布保健部		管理栄養士のみの施設		管理栄養士・栄養士のいる施設			栄養士のみの施設		管理栄養士・栄養士のいない施設	調理師のいる施設		調理師のいない施設数
		施設数	管理栄養士数	施設数	管理栄養士数	栄養士数	施設数	栄養士数		施設数	調理師数	
① 指定施設	学校	-	-	-	-	-	-	-	-	-	-	-
	病院	1	9	-	-	-	-	-	-	1	22	-
	介護老人保健施設	-	-	-	-	-	-	-	-	-	-	-
	介護医療院	-	-	-	-	-	-	-	-	-	-	-
	老人福祉施設	-	-	-	-	-	-	-	-	-	-	-
	児童福祉施設	-	-	-	-	-	-	-	-	-	-	-
	社会福祉施設	-	-	-	-	-	-	-	-	-	-	-
	事業所	-	-	-	-	-	-	-	-	-	-	-
	寄宿舎	-	-	-	-	-	-	-	-	-	-	-
	矯正施設	-	-	-	-	-	-	-	-	-	-	-
	自衛隊	1	2	-	-	-	-	-	-	1	7	-
	一般給食センター	-	-	-	-	-	-	-	-	-	-	-
	その他	-	-	-	-	-	-	-	-	-	-	-
計		2	11	-	-	-	-	-	-	2	29	-
② 1回300食以上又は1日750食以上（指定施設①を除く）	学校	1	2	-	-	-	-	-	-	1	13	-
	病院	-	-	-	-	-	-	-	-	-	-	-
	介護老人保健施設	-	-	-	-	-	-	-	-	-	-	-
	介護医療院	-	-	-	-	-	-	-	-	-	-	-
	老人福祉施設	-	-	-	-	-	-	-	-	-	-	-
	児童福祉施設	-	-	-	-	-	-	-	-	-	-	-
	社会福祉施設	-	-	-	-	-	-	-	-	-	-	-
	事業所	-	-	-	-	-	-	-	-	-	-	-
	寄宿舎	-	-	-	-	-	-	-	-	-	-	-
	矯正施設	-	-	-	-	-	-	-	-	-	-	-
	自衛隊	-	-	-	-	-	-	-	-	-	-	-
	一般給食センター	-	-	-	-	-	-	-	-	-	-	-
	その他	-	-	-	-	-	-	-	-	-	-	-
計		1	2	-	-	-	-	-	-	1	13	-
①②を除く	学校	1	1	-	-	-	-	-	-	1	1	-
	病院	1	3	-	-	-	-	-	-	1	8	-
	介護老人保健施設	1	1	-	-	-	-	-	-	-	-	1
	介護医療院	-	-	-	-	-	-	-	-	-	-	-
	老人福祉施設	2	4	1	1	1	1	1	-	4	15	-
	児童福祉施設	-	-	-	-	-	5	11	1	5	8	1
	社会福祉施設	2	3	-	-	-	-	-	-	2	10	-
	事業所	-	-	-	-	-	-	-	-	-	-	-
	寄宿舎	-	-	-	-	-	-	-	-	-	-	-
	矯正施設	-	-	-	-	-	-	-	-	-	-	-
	自衛隊	-	-	-	-	-	-	-	-	-	-	-
	一般給食センター	-	-	-	-	-	-	-	-	-	-	-
	その他	-	-	-	-	-	-	-	-	-	-	-
計		7	12	1	1	1	6	12	1	13	42	2
その他の給食施設	学校	-	-	-	-	-	-	-	-	-	-	-
	病院	2	4	-	-	-	-	-	-	2	3	-
	介護老人保健施設	1	2	-	-	-	1	1	-	2	3	-
	介護医療院	-	-	-	-	-	-	-	-	-	-	-
	老人福祉施設	2	2	1	2	1	-	-	-	3	7	-
	児童福祉施設	1	1	2	2	2	4	4	1	6	9	2
	社会福祉施設	4	4	-	-	-	-	-	1	3	4	2
	事業所	-	-	-	-	-	-	-	-	-	-	-
	寄宿舎	-	-	-	-	-	-	-	1	1	1	-
	矯正施設	-	-	-	-	-	-	-	-	-	-	-
	自衛隊	-	-	-	-	-	-	-	-	-	-	-
	一般給食センター	-	-	-	-	-	-	-	-	-	-	-
	その他	-	-	1	1	1	-	-	10	4	4	7
計		10	13	4	5	4	5	5	13	21	31	11

資料:中部保健所由布保健部調べ

(標準化様式 表59①)

(3) 給食施設に対する指導

令和6年度

中部保健所	指定施設			指定施設以外の特定給食施設			その他の給食施設数		
	集団		個別	集団		個別	集団		個別
	回数	延べ施設数	延べ施設数	回数	延べ施設数	延べ施設数	回数	延べ施設数	延べ施設数
学 校	-	-	-	3	4	-	1	4	2
病 院	-	-	-	3	5	3	-	-	1
介護老人保健施設	-	-	-	2	2	-	3	9	-
介 護 医 療 院	-	-	-	-	-	-	-	-	-
老 人 福 祉 施 設	-	-	-	2	2	1	3	9	-
児 童 福 祉 施 設	-	-	-	3	20	3	3	11	3
社 会 福 祉 施 設	-	-	-	-	-	-	3	3	1
事 業 所	-	-	-	-	-	-	1	1	-
寄 宿 舎	-	-	-	-	-	-	-	-	-
矯 正 施 設	-	-	-	-	-	-	-	-	-
自 衛 隊	-	-	-	-	-	-	-	-	-
一般給食センター	-	-	-	-	-	-	-	-	-
そ の 他	-	-	-	-	-	-	3	6	2
計		-	-		33	7		43	9

資料: 中部保健所調べ

由布保健部	指定施設			指定施設以外の特定給食施設			その他の給食施設		
	集団		個別	集団		個別	集団		個別
	回数	延べ施設数	延べ施設数	回数	延べ施設数	延べ施設数	回数	延べ施設数	延べ施設数
学 校	-	-	-	1	2	-	-	-	-
病 院	3	3	1	3	3	1	1	1	2
介護老人保健施設	-	-	-	2	2	3	2	2	-
介 護 医 療 院	-	-	-	-	-	-	-	-	-
老 人 福 祉 施 設	-	-	-	2	6	2	3	5	1
児 童 福 祉 施 設	-	-	-	4	22	5	5	18	3
社 会 福 祉 施 設	-	-	-	3	5	-	3	6	-
事 業 所	-	-	-	-	-	-	-	-	-
寄 宿 舎	-	-	-	-	-	-	2	2	-
矯 正 施 設	-	-	-	-	-	-	-	-	-
自 衛 隊	1	1	-	-	-	-	-	-	-
一般給食センター	-	-	-	-	-	-	-	-	-
そ の 他	-	-	-	-	-	-	2	3	1
計		4	1		40	11		37	7

資料: 中部保健所由布保健部調べ

(4) 人材・組織育成、研修会

住民の健康増進を図るため、管内の行政、給食施設、地域活動栄養士等を対象に、資質の向上と情報交換を目的に実施した。

①管内行政栄養士研修会

令和6年度

実施日	方法	内容
R6.5.31	Zoom	話題提供:津久見市「尿中塩分検査について」保健所「こどもの不慮の事故の発生傾向と対策等」、情報交換等
R7.1.20	Zoom	話題提供:臼杵市「離乳食の会」 由布市「離乳食教室」 保健所「KTバランスチャート」、来年度の重点事業の共有等

②管内栄養士等研修会

令和6年度

	実施日	場所	参加者数	内容
中部保健所	R6.6.21	臼杵土木事務所 (Zoom併用)	栄養士、調理従事者 28人	1 「食品衛生講習会」 中部保健所 衛生課 2 情報提供 ・給食施設状況報告書提出方法等の変更について ・診療報酬、介護報酬、障害福祉サービス等報酬の改定について ・第3次生涯健康県おおいた21について ・食の健康応援団について ・給食施設における災害時の備えに関するアンケートについて
由布保健部	R6.6.19	由布市役所 (Zoom併用)	栄養士、調理従事者 42人	1 「食品衛生講習会」 中部保健所由布保健部 健康安全・衛生課 2 情報提供 ・給食施設状況報告書提出方法等の変更について ・診療報酬、介護報酬、障害福祉サービス等報酬の改定について ・第3次生涯健康県おおいた21について ・食の健康応援団について ・給食施設における災害時の備えに関するアンケートについて
中部・由布共通	R6.9.18	Zoom研修	栄養士等 中部21人 由布19人	1 給食施設における災害時の備えに関するアンケート結果報告 2 給食施設における災害対応 ～大分県災害時栄養・食生活支援マニュアルより～ 3 DVD視聴「災害時の食事提供訓練」 4 情報提供 もっと野菜レシピ
	R7.1.24	Zoom研修	栄養士、調理従事者 中部18人 由布10人	1 取組報告 ①災害対策アクションカードに取り組んで 津久見市医師会立津久見病院 管理栄養士 ②食事提供訓練 総合福祉施設 美晴が丘 管理栄養士 ③災害時の備蓄品と対応について 障害者支援施設 木理学園 管理栄養士 2 グループワーク・情報交換 3 情報提供 日本人の食事摂取基準(2025年版)

③由布保健部 福祉施設栄養士研修会

令和6年度

実施回数	対象施設数	内容
2回 (1回は管内栄養士研修会と合同)	14	各担当施設の施設概要、献立交換、各施設の災害時の備蓄等について情報交換、保健所からの情報提供等

④保育所給食研究会

令和6年度

実施(場所)	実施回数	対象施設数	内容
中部保健所 (臼杵土木事務所)	3回	11	栄養管理、食事計画、食品衛生、食品安全、食育、調理実習、監査指導報告等
由布保健部 (庄内公民館)	4回	10	栄養管理、食事計画、食品衛生、食品安全、食育、調理実習、監査指導報告等

⑥食生活改善推進協議会

食生活改善推進協議会は、「私たちの健康は私たちの手で」をスローガンに、食生活を通して地域の健康づくりを展開しているボランティア組織であり、その活動を支援している。

令和6年度

	支部数	会員数(人)
臼杵市	10	119
津久見市	6	44
由布市	3	60

資料:保健所調べ

(標準化様式 表104)

(5) 健康増進に関連する食品の表示等に対する指導

食品表示法第4条第1項(保健事項)、健康増進法第61条第1項(虚偽・誇大広告等の禁止)に基づき、県民健康づくり推進のための環境整備の一環として、業者ならびに消費者に対し、指導及び普及啓発を行った。

栄養成分表示及び虚偽・誇大広告等の指導状況

令和6年度

	合同立入回数 (調査食品数)	指導件数		相談件数		普及啓発 (延人数)
		食品表示法 (保健事項)	健康増進法	食品表示法 (保健事項)	健康増進法	
中部保健所	2回 (165食品)	2件	2件	4件	1件	-
由布保健部	2回 (185食品)	15件	6件	4件	0件	-

資料:保健所調べ

(標準化様式 表103)

(6) 国民健康・栄養調査

健康増進法に基づき、国民の身体状況、栄養摂取量及び生活習慣の状況を明らかにし、国民の健康増進の総合的な推進を図るための基礎資料を得ることを目的に例年11月に実施される。

令和6年度

調査対象地区	対象世帯	実施世帯	実施者数		
			身体状況調査	栄養摂取状況調査	生活習慣調査
臼杵市 本丁及び浜地区	24世帯	12世帯	22人	22人	22人

7 精神保健

(1) 精神障がい者の状況

① 入院・通院患者数

管内の精神障がい者は、令和5年6月30日現在、3,003人となっている。(任意入院者及びその他の通院患者を含む。)

令和6年6月30日現在 (単位:人)

	総数 (A+B)	入院患者数(A)					通院患者数(B)			人口	人口千対
		総数	措置	医療保護	任意	その他	総数	自立支援医療	その他		
大分県	40,952	4,435	13	1,973	2,448	1	36,517	15,925	20,592	1,097,477	37.3
管内	3,453	378	1	138	239	-	3,075	1,088	1,987	81,317	42.5
臼杵市	1,621	220	-	59	161	-	1,401	512	889	33,674	48.1
津久見市	461	65	-	28	37	-	396	184	212	14,399	32.0
由布市	1,371	93	1	51	41	-	1,278	392	886	32,238	42.5

注:人口は令和6年7月1日現在 出典:県ホームページ 大分県の人口推計結果【月報】

(標準化様式 表19)

資料:障害福祉課調べ

② 精神障がい者保健福祉手帳の交付

精神保健及び精神障がい者福祉に関する法律第45条により、精神障がい者保健福祉手帳制度が平成7年度に創設された。

手帳の交付を受けることにより、一定の精神障がいの状況にあることを証する手段となり、また各方面からの協力により、様々な支援策が講じられ、精神障がい者の社会復帰と自立の促進が図られる。

精神障がい者保健福祉手帳所持者数

令和7年3月31日現在 (単位:人)

	総数	1級	2級	3級
管内	734	45	491	198
臼杵市	317	24	210	83
津久見市	140	7	96	37
由布市	277	14	185	78

(標準化様式 表20)

(2) 地域精神保健活動状況

① 精神保健相談事業

随時、保健師による精神保健相談窓口(電話及び来所)、また、予約制で精神科医師による精神保健相談窓口(来所)を開設している。

令和6年度 (単位:件)

精神保健相談延べ件数		総数	来所	電話
管内		832	53	779
中部保健所	一般	294	39	255
	認知症	2	0	2
由布保健部	一般	530	13	517
	認知症	6	1	5

資料:保健所調べ

(標準化様式 表21)

②精神保健相談

令和6年度（単位:件）

		総数	来所	電話
管内計		832	53	779
中部保健所	社会復帰	74	4	70
	老人精神保健	25	5	20
	アルコール	15	2	13
	うち新規者	6	0	6
	薬物	0	0	0
	うち新規者	0	0	0
	ギャンブル	4	0	4
	うち新規者	0	0	0
	ゲーム	0	0	0
	うち新規者	0	0	0
	思春期	35	9	26
	心の健康づくり	25	2	23
	うつ・うつ状態	18	2	16
	摂食障害	0	0	0
	てんかん	0	0	0
	その他	100	15	85
	再掲) ひきこもり	2	8	2
	再掲) 発達障害	3	0	3
	再掲) 自殺関連	56	3	56
	再掲) 自死遺族	4	1	3
	再掲) 犯罪被害	0	0	0
	再掲) 災害	2	1	1
計		296	39	257
由布保健部	社会復帰	416	3	413
	老人精神保健	39	0	39
	アルコール	5	1	4
	うち新規者	0	0	0
	薬物	0	0	0
	うち新規者	0	0	0
	ギャンブル	0	0	0
	うち新規者	0	0	0
	ゲーム	0	0	0
	うち新規者	0	0	0
	思春期	2	0	2
	心の健康づくり	55	10	45
	うつ・うつ状態	13	0	13
	摂食障害	0	0	0
	てんかん	0	0	0
	その他	6	0	6
	再掲) ひきこもり	1	0	1
	再掲) 自殺関連	4	0	4
	再掲) 自死遺族	0	0	0
	再掲) 犯罪被害	0	0	0
	再掲) 災害	0	0	0
計		536	14	522

注 : 数値は延べ数

資料: 保健所調べ

(標準化様式 表21)

③保健所機能強化事業

令和6年度

	実施日	内容	参加者
中部保健所	R6.4.16	警察署と保健所の連絡会	臼杵津久見警察署、保健所 計6名
中部保健所	R7.1.30	精神障がい者地域支援体制検討会 (地域移行地域定着支援検討会と併せて開催) 1 精神保健福祉法改正及びにも包括等について 2 臼津地域の精神保健福祉に係る現状報告 3 意見交換	白川病院、大分県立病院、相談支援事業所、地域包括支援センター、訪問看護ステーション、臼杵市、津久見市、保健所 計24名
由布保健部	R7.3.12	こころの健康講座 ・医療と福祉の連携に関する支援者向け研修会	管内相談支援事業所、大分市医療機関、居住支援法人、由布市役所 計14名

④地域における自殺・うつ病等対策推進事業

管内における自殺対策の取組を推進するために、関係機関を対象にした会議や研修会等及び住民を対象とした普及啓発を実施している。

令和6年度

	実施日	内容	配布先等
中部保健所	R6年9月	・保健所ホームページ、臼杵市市報・ケーブルテレビ文字放送・公式LINEでの広報 ・街頭キャンペーンの実施(津久見市と合同で実施)	店舗利用者、市民等
	R7年3月	・啓発ポスター、相談機関一覧記載のクリアファイル配布 ・地域機関誌 臼津タイムズ4月号、保健所ホームページにて啓発	市町村、事業所等
由布保健部	R6年9月	・啓発ポスター、チラシ、クリアファイル配布 ・保健所ホームページ、健康経営サポートニュースにて啓発	市町村、事業所 等
	R7年3月	・啓発ポスター、クリアファイル配布 ・健康経営サポートニュースにて啓発	市町村、事業所 等

⑤地域移行支援事業

令和6年度

	実施日	内容	参加者
中部保健所	R7.1.30	精神障がい者地域支援体制検討会 (支援体制強化検討会と併せて開催) 1 精神保健福祉法改正及びにも包括等について 2 臼津地域の精神保健福祉に係る現状報告 3 意見交換	白川病院、大分県立病院、相談支援事業所、地域包括支援センター、訪問看護ステーション、臼杵市、津久見市、保健所 計24名
由布保健部	実施なし		

⑥市町村支援(自立支援協議会)

令和6年度

	実施回数	内容	参加者
中部保健所	臼杵市 16回	・臼杵市地域自立支援協議会 地域生活部会(7回)、児童部会(回) 情報交換、活動の方向性の検討 等	地域生活支援センター、障がい者支援施設、相談支援事業所、社会福祉協議会、臼杵市、中部保健所
由布保健部	由布市 9回	・由布市地域自立支援協議会 全体会(2回)、こども支援部会(5回)、相談支援部会(2会) 3月相談支援部会では、医療と福祉の連携に関する研修会を共催	障害福祉に関する関係機関及び関係者

⑦精神科救急受診支援

令和6年度；件

	通報						総数(調査件数)	調査により診察の必要なし	措置入院	措置非該当
	22条	23条	24条	25条	26条	26条の2				
中部保健所		6					6	0	5	1
由布保健部		5					5	2	3	0

資料：中部保健所、由布保健部、障害福祉課調べ

(標準化様式 表22)

⑧精神障がい者(措置入院者)の退院後支援

令和6年度；人

人数	支援に同意した人数	計画に基づく支援を開始した人数
中部保健所	2	2
由布保健部	2	1

資料：中部保健所、由布保健部調べ

(標準化様式 表23)

8 難病対策

原因が不明であって治療方法が確立していない、いわゆる難病のうち厚生労働大臣が定める「指定難病」について、医療の確立・普及並びに医療費の自己負担の軽減を目的として、平成27年1月に「難病の患者に対する医療等に関する法律」が施行された。現在、法に基づく特定医療費（指定難病）助成と特定疾患治療研究事業（一部疾患）によって医療費助成が行われている。保健所では、患者・家族の療養や日常生活における不安の解消等を図るための相談会や関係者の連携及び難病患者支援の充実をめざした研修会を実施している。

(1) 特定医療費（指定難病）受給者数（市町村別）

（単位：人 令和7年3月31日現在）

	計	臼杵市	津久見市	由布市
総 数	1,015	439	195	381
1 球脊髄性筋萎縮症	3	1		2
2 筋萎縮性側索硬化症	11	7		4
3 脊髄性筋萎縮症	1	1		
4 原発性側索硬化症				
5 進行性核上性麻痺	16	7	3	6
6 パーキンソン病	132	66	17	49
7 大脳皮質基底核変性症	11	3	2	6
8 ハンチントン病	1			1
9 神経有棘赤血球症				
10 シャルコー・マリー・トウス病				
11 重症筋無力症	24	7	7	10
12 先天性筋無力症候群				
13 多発性硬化症／視神経脊髄炎	25	14	5	6
14 慢性炎症性脱髄性多発神経炎／多発性運動ニューロパチー	3	3		
15 封入体筋炎	1	1		
16 クロウ・深瀬症候群				
17 多系統萎縮症	11	4	2	5
18 脊髄小脳変性症(多系統萎縮症を除く)	23	9	2	12
19 ライソゾーム病	3	1		2
20 副腎白質ジストロフィー	2	2		
21 ミトコンドリア病	3		1	2
22 もやもや病	9	7	1	1
23 プリオン病				
24 亜急性硬化性全脳炎				
25 進行性多巣性白質脳症				
26 HTLV-1関連脊髄症	6	3	2	1
27 特発性基底核石灰化症	1	1		
28 全身性アミロイドーシス	18	10	4	4
29 ウルリッヒ病				
30 遠位型ミオパチー				
31 ベスレムミオパチー				
32 自己食空腔性ミオパチー				
33 シュワルツ・ヤンベル症候群				
34 神経線維腫症	3	2		1
35 天疱瘡	3	2	1	
36 表皮水疱症				
37 膿疱性乾癬(汎発型)	2	1	1	
38 スティーヴンス・ジョンソン症候群				
39 中毒性表皮壊死症				
40 高安静脈炎	4	2	1	1
41 巨細胞性動脈炎	3	3		
42 結節性多発動脈炎	1			1
43 顕微鏡的多発血管炎	19	8	4	7
44 多発血管炎性肉芽腫症	5	2		3
45 好酸球性多発血管炎性肉芽腫症	3	3		
46 悪性関節リウマチ	11	5	3	3
47 バージャー病	3	3		
48 原発性抗リン脂質抗体症候群				
49 全身性エリテマトーデス	51	16	11	24
50 皮膚筋炎／多発性筋炎	28	10	2	16
51 全身性強皮症	21	6	6	9
52 混合性結合組織病	12	5	4	3
53 シェーグレン症候群	21	12	2	7
54 成人スチル病	8	4	2	2
55 再発性多発軟骨炎	2	1		1
56 ベーチェット病	7	4	2	1
57 特発性拡張型心筋症	16	7	7	2
58 肥大型心筋症	4	1	1	2
59 拘束型心筋症				
60 再生不良性貧血	8	3		5
61 自己免疫性溶血性貧血				
62 発作性夜間ヘモグロビン尿症				
63 特発性血小板減少性紫斑病	20	7	7	6
64 血栓性血小板減少性紫斑病				
65 原発性免疫不全症候群	3	3		
66 IgA 腎症	12	5	2	5
67 多発性嚢胞腎	7	3	1	3
68 黄色靱帯骨化症	8	4	3	1
69 後縦靱帯骨化症	32	11	10	11
70 広範脊柱管狭窄症	12	7	3	2
71 特発性大腿骨頭壊死症	23	8	3	12
72 下垂体性ADH分泌異常症	4	1	2	1
73 下垂体性TSH分泌亢進症				
74 下垂体性PRL分泌亢進症	2		1	1
75 クッシング病	2	1		1
76 下垂体性ゴナドトロピン分泌亢進症				
77 下垂体性成長ホルモン分泌亢進症	4		1	3
78 下垂体前葉機能低下症	8	4	1	3
79 家族性高コレステロール血症(ホモ接合体)	1	1		
80 甲状腺ホルモン不応症				
81 先天性副腎皮質酵素欠損症	1	1		
82 先天性副腎低形成症				
83 アジソン病				
84 サルコイドーシス	17	5	4	8
85 特発性間質性肺炎	22	10	2	10
86 肺動脈性肺高血圧症	3	1	1	1
87 肺静脈閉塞症／肺毛細血管腫症				
88 慢性血栓塞栓性肺高血圧症	6	2		4
89 リンパ脈管筋腫症	2	2		
90 網膜色素変性症	13	5	3	5
91 バンド・キアリ症候群	1			1
92 特発性門脈圧亢進症	2		1	1
93 原発性胆汁性胆管炎	25	13	7	5
94 原発性硬化性胆管炎				
95 自己免疫性肝炎	9	2	1	6
96 クローン病	43	16	17	10
97 潰瘍性大腸炎	105	48	19	38
98 好酸球性消化管疾患	2	1	1	
99 慢性特発性偽性腸閉塞症				
100 巨大膀胱短小結腸腸管蠕動不全症				
101 腸管神経節細胞僅少症				
102 ルビンシュタイン・テイビ症候群	2			
103 CFC症候群				
104 コステロ症候群				
105 チャージ症候群				
106 クリオリン関連周期熱症候群				
107 若年性突発性関節炎	2	1		1
108 TNF受容体関連周期性症候群				
109 非典型溶血性尿毒症症候群				
110 ブラウ症候群				
111 先天性ミオパチー				
112 マリネスコ・シェーグレン症候群				
113 筋ジストロフィー	3			3
114 非ジストロフィー性ミオトニー症候群				
115 遺伝性周期性四肢麻痺				
116 アトピー性脊髄炎				
117 脊髄空洞症	1	1		
118 脊髄髄膜瘤				
119 アイザックス症候群				
120 遺伝性ジストニア				
121 神経フェリチン症				
122 脳表ヘモジデリン沈着症				
123 赤頭と変形性脊椎症を伴う常染色体劣性白質脳症				
124 皮質下梗塞と白質脳症を伴う常染色体優性脳動脈症				
125 神経軸索スフェアイド形成を伴う遺伝性びまん性白質脳症				
126 ベリー症候群				
127 前頭側頭葉変性症	3	2		1
128 ビッカースタッフ脳幹脳炎				
129 痙攣重積型（二相性）急性脳症				
130 先天性無痛無汗症				
131 アレキサンダー病				
132 先天性核上性球麻痺				
133 スピウス症候群				

		計	臼杵市	津久見市	由布市
134	中隔視神経形成異常症/ドモルシア症候群				
135	アイカルディ症候群				
136	片側巨脳症				
137	限局性皮質異形成				
138	神経細胞移動異常症				
139	先天性大脳白質形成不全症				
140	ドラベ症候群				
141	海馬硬化を伴う内側側頭葉てんかん				
142	ミオクロニー欠伸てんかん				
143	ミオクロニー脱力発作を伴うてんかん	1	1		
144	レノックス・ガストー症候群				
145	ウェスト症候群				
146	大田原症候群				
147	早期ミオクロニー脳症				
148	遊走性焦点発作を伴う乳児てんかん				
149	片側痙攣・片麻痺・てんかん症候群				
150	環状20 番染色体症候群				
151	ラスムッセン脳炎				
152	P C D H 19 関連症候群				
153	難治頻回部分発作重積型急性脳炎				
154	徐波睡眠期持続性棘徐波を示すてんかん性脳症				
155	ランドウ・クレフナー症候群				
156	レット症候群				
157	スタージ・ウェーバー症候群				
158	結節性硬化症	2		1	1
159	色素性乾皮症				
160	先天性魚鱗癬				
161	家族性良性慢性天疱瘡				
162	類天疱瘡(後天性表皮水疱症を含む。)	3			3
163	特発性後天性全身性無汗症	1		1	
164	眼皮膚白皮症				
165	肥厚性皮膚骨膜症				
166	弾性線維性仮性黄色腫				
167	マルファン症候群(ロイス・ディーツ症候群)	2		2	
168	エーラス・ダンロス症候群				
169	メンケス病				
170	オクシタル・ホーン症候群				
171	ウィルソン病				
172	低ホスファターゼ症				
173	V A T E R 症候群				
174	那須・ハコラ病				
175	ウィーバー症候群				
176	コフィン・ローリー症候群				
177	ジュベール症候群関連疾患				
178	モワット・ウィルソン 症候群				
179	ウィリアムズ症候群				
180	A T R X 症候群				
181	クルーゾン症候群				
182	アペール症候群				
183	ファイファー症候群				
184	アントレー・ビクスラー症候群				
185	コフィン・シリズ症候群				
186	ロスマンド・トムソン 症候群				
187	歌舞伎症候群				
188	多脾症候群				
189	無脾症候群				
190	鰓耳腎症候群				
191	ウェルナー症候群				
192	コケイン症候群				
193	ブラダー・ウィリ症候群				
194	ソトス症候群				
195	ヌーナン症候群				
196	ヤング・シンプソン 症候群				
197	1 p 36 欠失症候群				
198	4 p 欠失症候群				
199	5 p 欠失症候群				
200	第14 番染色体父親性ダイノミー症候群				
201	アンジェルマン 症候群				
202	スミス・マギニス症候群				
203	22 q 11.2 欠失症候群				
204	エマヌエル症候群				
205	脆弱X 症候群関連疾患				
206	脆弱X 症候群				
207	総動脈幹遺残症				
208	修正大血管転位症	2	1		1
209	完全大血管転位症	1			1
210	単心室症				
211	左心低形成症候群	1			1

	計	臼杵市	津久見市	由布市
212	三尖弁閉鎖症			
213	心室中隔欠損を伴わない肺動脈閉鎖症			
214	心室中隔欠損を伴う肺動脈閉鎖症			
215	ファロー四徴症			
216	両大血管右室起始症			
217	エプスタイン病			
218	アルポート症候群			
219	ギャロウェイ・モワト症候群			
220	急速進行性糸球体腎炎	5	2	1
221	抗糸球体基底膜腎炎			
222	一次性ネフローゼ症候群	11	8	2
223	一次性膜性増殖性糸球体腎炎			
224	紫斑病性腎炎	2	1	
225	先天性腎性尿崩症	1		1
226	間質性膀胱炎(ハンナ型)	2		2
227	オスラー病			
228	閉塞性細気管支炎			
229	肺胞蛋白症(自己免疫性又は先天性)			
230	肺動脈低換気症候群			
231	α 1 - アンチトリプシン欠乏症			
232	カーニー複合			
233	ウォルフラム症候群			
234	ペルオキシソーム病(副腎白質ジストロフィーを除く)			
235	副甲状腺機能低下症			
236	偽性副甲状腺機能低下症			
237	副腎皮質刺激ホルモン不応症			
238	ビタミンD 抵抗性くる病/骨軟化症			
239	ビタミンD 依存性くる病/骨軟化症			
240	フェニルケトン尿症			
241	高チロシン血症1 型			
242	高チロシン血症2 型			
243	高チロシン血症3 型			
244	メーブルシロップ尿症			
245	プロピオン酸血症			
246	メチルマロン酸血症			
247	イソ吉草酸血症			
248	グルコーストランスポーター1 欠損症			
249	グルタル酸血症1 型			
250	グルタル酸血症2 型			
251	尿素サイクル異常症	2		2
252	リジン尿性蛋白不耐症			
253	先天性葉酸吸収不全			
254	ボルフィリン症			
255	複合カルボキシラーゼ欠損症			
256	筋型糖原病			
257	肝型糖原病			
258	ガラクトース-1-リン酸ウリジルトランスフェラーゼ欠損症			
259	レシチンコレステロールアシルトランスフェラーゼ欠損症			
260	シトステロール血症			
261	タンジール病			
262	原発性高カイロミクロン血症			
263	脳腫黄色腫症			
264	無β リポタンパク血症			
265	脂肪萎縮症	2		2
266	家族性地中海熱	1	1	
267	高I g D 症候群			
268	中條・西村症候群			
269	化膿性無菌性関節炎・壊疽性膿皮症・アクネ症候群			
270	慢性再発性多発性骨髄炎			
271	強直性脊椎炎	8	4	4
272	進行性骨化性線維異形成症			
273	肋骨異常を伴う先天性側弯症			
274	骨形成不全症			
275	タナトフォリック骨異形成症			
276	軟骨無形成症			
277	リンパ管腫症/ゴーハム病	1		1
278	巨大リンパ管奇形(頸部顔面病変)			
279	巨大静脈奇形(頸部口腔咽頭びまん性病変)			
280	巨大動脈奇形(頸部顔面又は四肢病変)			
281	クリッパル・トレノネー・ウェーバー症候群			
282	先天性赤血球形成異常性貧血			
283	後天性赤芽球癆	2		2
284	ダイヤモンド・ブラックファン貧血			
285	ファンconi 貧血			
286	遺伝性鉄芽球性貧血			
287	エプスタイン症候群			
288	自己免疫性後天性凝固因子欠乏症	2	1	1
289	クロンカイト・カナダ症候群			

		計	臼杵市	津久見市	由布市
290	非特異性多発性小腸潰瘍症	1			1
291	ヒルシュスプルング病（全結腸型又は小腸型）				
292	総排泄腔外反症				
293	総排泄腔遺残				
294	先天性横隔膜ヘルニア				
295	乳幼児肝巨大血管腫				
296	胆道閉鎖症				
297	アラジール症候群				
298	遺伝性膝炎				
299	嚢胞性線維症				
300	I g G 4 関連疾患	5	1		4
301	黄斑ジストロフィー				
302	レーベル遺伝性視神経症				
303	アッシャー症候群				
304	若年発症型両側性感音難聴				
305	遅発性内リンパ水腫				
306	好酸球性副鼻腔炎	17	5	2	10
307	カナパン病				
308	進行性白質脳症				
309	進行性ミオクロームスでんかん				
310	先天異常症候群				
311	先天性三尖弁狭窄症				
312	先天性僧帽弁狭窄症	1	1		
313	先天性肺静脈狭窄症				
314	左肺動脈右肺動脈起始症				
315	ネイルパテラ症候群（爪脈蓋骨症候群）/LMX1B関連腎症				
316	カルニチン回路異常症				
317	三頭酵素欠損症				
318	シトリン欠損症				
319	セピアブテリン還元酵素（SR）欠損症				
320	先天性グリコシルホスファチジルイノシトール（GPI）欠損症				
321	非ケトーシス型グリシン血症				
322	βケトチオラーゼ欠損症				
323	芳香族Lアミノ酸脱炭酸酵素欠損症				
324	メチルグルタコン酸尿症				
325	遺伝性自己炎症疾患				
326	大理石骨病				
327	特発性血栓症（遺伝性血栓性素因によるものに限る。）				
328	前眼部形成異常				
329	無虹彩症				
330	先天性気管狭窄症／先天性声門下狭窄症				
331	特発性多中心性キャッスルマン病	2	1	1	
332	膠様滴状角膜ジストロフィー				
333	ハッチンソン・ギルフォード症候群				
334	脳クレアチン欠乏症候群				
335	ネフロン癆				
336	家族性低βリポタンパク血症1（ホモ接合体）				
337	ホモシスチン尿症				
338	進行性家族性肝内胆汁うっ滞症				

資料：中部保健所、由布保健部調べ

標準化様式 表36①ア

注：（ ）に重症認定患者数を再掲

(2) 特定医療費(指定難病)受給者数(年代別)

中部保健所

年齢区分		総数	0～ 9歳	10～ 19歳	20～ 29歳	30～ 39歳	40～ 49歳	50～ 59歳	60～ 69歳	70～ 74歳	75歳 以上
合計		634		2	26	24	73	78	99	98	234
1	球脊髄性筋萎縮症	1						1			
2	筋萎縮性側索硬化症	7							1	1	5
3	脊髄性筋萎縮症	1						1			
4	原発性側索硬化症										
5	進行性核上性麻痺	10								4	6
6	パーキンソン病	83					1	1	7	16	58
7	大脳皮質基底核変性症	5								1	4
8	ハンチントン病	1									1
9	神経有棘赤血球症										
10	シャルコー・マリー・トゥース病										
11	重症筋無力症	14				1	3	1	4	1	4
12	先天性筋無力症候群										
13	多発性硬化症／視神経脊髄炎	19			1	1	4	6	3	3	1
14	慢性炎症性脱髄性多発神経炎／多巣性運動ニューロパチー	3						1	1		1
15	封入体筋炎	1									1
16	クロウ・深瀬症候群										
17	多系統萎縮症	6							1	2	3
18	脊髄小脳変性症(多系統萎縮症を除く)	11					1	1		3	6
19	ライソゾーム病	1								1	
20	副腎白質ジストロフィー	2						1	1		
21	ミトコンドリア病	1							1		
22	もやもや病	8				1	2	3			2
23	プリオン病										
24	亜急性硬化性全脳炎										
25	進行性多巣性白質脳症										
26	HTLV-1関連脊髄症	5							1	2	2
27	特発性基底核石灰化症	1									1
28	全身性アミロイドーシス	14								2	12
29	ウルリッヒ病										
30	遠位型ミオパチー										
31	ベスレムミオパチー										
32	自己貪食空胞性ミオパチー										
33	シュワルツ・ヤンベル症候群										
34	神経線維腫症	2						1			1
35	天疱瘡	3						1		1	1
36	表皮水疱症										
37	膿疱性乾癬(汎発型)	2					1		1		
38	スティーヴンス・ジョンソン症候群										
39	中毒性表皮壊死症										
40	高安動脈炎	3									3
41	巨細胞性動脈炎	3							1		2
42	結節性多発動脈炎										
43	顕微鏡的多発血管炎	12						1	1		10
44	多発血管炎性肉芽腫症	2							1		1
45	好酸球性多発血管炎性肉芽腫症	3									3
46	悪性関節リウマチ	8					1		1	1	5
47	パージャール病	3						1	2		
48	原発性抗リン脂質抗体症候群										
49	全身性エリテマトーデス	27				2	9	3	4	3	6
50	皮膚筋炎／多発性筋炎	12						3	5	1	3
51	全身性強皮症	12				1	1	2	3		5
52	混合性結合組織病	9					2	3	1	1	2
53	シェーグレン症候群	14				2	1	2	1	2	6
54	成人スチル病	6			1			1	1	1	2
55	再発性多発軟骨炎	1								1	
56	ベーチェット病	6					2	1		1	2
57	特発性拡張型心筋症	14					1	1	2	1	9
58	肥大型心筋症	2						2			
59	拘束型心筋症										
60	再生不良性貧血	3			1						2
61	自己免疫性溶血性貧血										
62	発作性夜間ヘモグロビン尿症										
63	特発性血小板減少性紫斑病	14						1	1	5	7
64	血栓性血小板減少性紫斑病										
65	原発性免疫不全症候群	3			2						1
66	IgA 腎症	7				1	1	2	1	1	1
67	多発性嚢胞腎	4					1	1	1	1	
68	黄色靱帯骨化症	7							2	2	3
69	後縦靱帯骨化症	21					1	1	4	8	7
70	広範脊柱管狭窄症	10						2	2	1	5
71	特発性大腿骨頭壊死症	11					1	3	4	3	
72	下垂体性ADH分泌異常症	3						1		1	1
73	下垂体性TSH分泌亢進症										
74	下垂体性PRL分泌亢進症	1				1					

	年齢区分	総数	0～ 9歳	10～ 19歳	20～ 29歳	30～ 39歳	40～ 49歳	50～ 59歳	60～ 69歳	70～ 74歳	75歳 以上
75	クッシング病	1								1	
76	下垂体性ゴナドトロピン分泌亢進症										
77	下垂体性成長ホルモン分泌亢進症	1					1				
78	下垂体前葉機能低下症	5			2			1		1	1
79	家族性高コレステロール血症(ホモ接合体)	1									1
80	甲状腺ホルモン不応症										
81	先天性副腎皮質酵素欠損症	1				1					
82	先天性副腎低形成症										
83	アジソン病										
84	サルコイドーシス	9					1	1	4		3
85	特発性間質性肺炎	12							5	5	2
86	肺動脈性肺高血圧症	2						1			1
87	肺静脈閉塞症／肺毛細血管腫症										
88	慢性血栓塞栓性肺高血圧症	2								1	1
89	リンパ脈管筋腫症	2					1	1			
90	網膜色素変性症	8			1		1	1			5
91	バッド・キアリ症候群										
92	特発性門脈圧亢進症	1						1			
93	原発性胆汁性肝硬変	20						1	8	3	8
94	原発性硬化性胆管炎										
95	自己免疫性肝炎	3								1	2
96	クローン病	33		1	4	2	11	5	4	2	4
97	潰瘍性大腸炎	67			6	7	18	13	8	8	7
98	好酸球性消化管疾患	2				1		1			
99	慢性特発性偽性腸閉塞症										
100	巨大膀胱短小結腸腸管蠕動不全症										
101	腸管神経節細胞減少症										
102	ルビンシュタイン・テイビ症候群										
103	CFC症候群										
104	コスデロ症候群										
105	チャージ症候群										
106	クリオピリン関連周期熱症候群										
107	若年性突発性関節炎	1			1						
108	TNF受容体関連周期性症候群										
109	非典型溶血性尿毒症症候群										
110	ブラウ症候群										
111	先天性ミオパチー										
112	マリネスコ・シェーグレン症候群										
113	筋ジストロフィー										
114	非ジストロフィー性ミオトニー症候群										
115	遺伝性周期性四肢麻痺										
116	アトピー性脊髄炎										
117	脊髄空洞症	1							1		
118	脊髄髄膜瘤										
119	アイザックス症候群										
120	遺伝性ジストニア										
121	神経フェリチン症										
122	脳表ヘモジデリン沈着症										
123	禿頭と変形性脊椎症を伴う常染色体劣性白質脳症										
124	皮質下梗塞と白質脳症を伴う常染色体優性脳動脈症										
125	神経軸索スフェロイド形成を伴う遺伝性びまん性白質脳症										
126	ペリー症候群										
127	前頭側頭葉変性症	2								2	
128	ビッカースタッフ脳幹脳炎										
129	痙攣重積型(二相性)急性脳症										
130	先天性無痛無汗症										
131	アレキサンダー病										
132	先天性核上性球麻痺										
133	メビウス症候群										
134	中隔視神経形成異常症/ドモルシア症候群										
135	アイカルディ症候群										
136	片側巨脳症										
137	限局性皮質異形成										
138	神経細胞移動異常症										
139	先天性大脳白質形成不全症										
140	ドラベ症候群										
141	海馬硬化を伴う内側側頭葉てんかん										
142	ミオクロニー欠伸てんかん										
143	ミオクロニー脱力発作を伴うてんかん	1		1							
144	レノックス・ガストー症候群										
145	ウェスト症候群										
146	大田原症候群										
147	早期ミオクロニー脳症										
148	遊走性焦点発作を伴う乳児てんかん										
149	片側痙攣・片麻痺・てんかん症候群										
150	環状20番染色体症候群										
151	ラスムッセン脳炎										

	年齢区分	総数	0～ 9歳	10～ 19歳	20～ 29歳	30～ 39歳	40～ 49歳	50～ 59歳	60～ 69歳	70～ 74歳	75歳 以上
152	P C D H 19 関連症候群										
153	難治頻回部分発作重積型急性脳炎										
154	徐波睡眠期持続性棘徐波を示すてんかん性脳症										
155	ランドウ・クレフナー症候群										
156	レット症候群										
157	スタージ・ウェーバー症候群										
158	結節性硬化症	1			1						
159	色素性乾皮症										
160	先天性魚鱗癬										
161	家族性良性慢性天疱瘡										
162	類天疱瘡(後天性表皮水疱症を含む。)										
163	特発性後天性全身性無汗症	1					1				
164	眼皮膚白皮症										
165	肥厚性皮膚骨膜炎										
166	弾性線維性仮性黄色腫										
167	マルファン症候群	2							2		
168	エーラス・ダンロス症候群										
169	メンケス病										
170	オクシピタル・ホーン症候群										
171	ウィルソン病										
172	低ホスファターゼ症										
173	V A T E R 症候群										
174	那須・ハコラ病										
175	ウィーバー症候群										
176	コフィン・ローリー症候群										
177	ジュベール症候群関連疾患										
178	モワット・ウィルソン症候群										
179	ウィリアムズ症候群										
180	A T R - X 症候群										
181	クルーズン症候群										
182	アベール症候群										
183	ファイファー症候群										
184	アントレー・ビクスラー症候群										
185	コフィン・シリズ症候群										
186	ロスムンド・トムソン症候群										
187	歌舞伎症候群										
188	多脾症候群										
189	無脾症候群										
190	鰓耳腎症候群										
191	ウェルナー症候群										
192	コケイン症候群										
193	プラダー・ウィリ症候群										
194	ソトス症候群										
195	ヌーナン症候群										
196	ヤング・シンプソン症候群										
197	1 p 36 欠失症候群										
198	4 p 欠失症候群										
199	5 p 欠失症候群										
200	第14 番染色体父親性ダイソミー症候群										
201	アンジェルマン症候群										
202	スミス・マギニス症候群										
203	22 q 11.2 欠失症候群										
204	エマヌエル症候群										
205	脆弱X 症候群関連疾患										
206	脆弱X 症候群										
207	総動脈幹遺残症										
208	修正大血管転位症	1			1						
209	完全大血管転位症										
210	単心室症										
211	左心低形成症候群										
212	三尖弁閉鎖症										
213	心室中隔欠損を伴わない肺動脈閉鎖症										
214	心室中隔欠損を伴う肺動脈閉鎖症										
215	ファロー四徴症										
216	両大血管右室起始症										
217	エプスタイン病										
218	アルポート症候群										
219	ギャロウェイ・モワト症候群										
220	急速進行性糸球体腎炎	2							1		1
221	抗糸球体基底膜腎炎										
222	一次性ネフローゼ症候群	10			1	1	2	2		2	2
223	一次性膜性増殖性糸球体腎炎										
224	紫斑病性腎炎	1							1		
225	先天性腎性尿崩症										
226	間質性膀胱炎(ハンナ型)										
227	オスラー病										
228	閉塞性細気管支炎										

	年齢区分	総数	0～ 9歳	10～ 19歳	20～ 29歳	30～ 39歳	40～ 49歳	50～ 59歳	60～ 69歳	70～ 74歳	75歳 以上
229	肺胞蛋白症（自己免疫性又は先天性）										
230	肺胞低換気症候群										
231	α 1 - アンチトリプシン欠乏症										
232	カーニー複合										
233	ウォルフラム症候群										
234	ペルオキシソーム病（副腎白質ジストロフィーを除く）										
235	副甲状腺機能低下症										
236	偽性副甲状腺機能低下症										
237	副腎皮質刺激ホルモン不応症										
238	ビタミンD 抵抗性くる病/ 骨軟化症										
239	ビタミンD 依存性くる病/ 骨軟化症										
240	フェニルケトン尿症										
241	高チロシン血症1 型										
242	高チロシン血症2 型										
243	高チロシン血症3 型										
244	メーブルシロップ尿症										
245	プロピオン酸血症										
246	メチルマロン酸血症										
247	イソ吉草酸血症										
248	グルコーストランスポーター1 欠損症										
249	グルタル酸血症1 型										
250	グルタル酸血症2 型										
251	尿素サイクル異常症										
252	リジン尿性蛋白不耐症										
253	先天性葉酸吸収不全										
254	ポルフィリン症										
255	複合カルボキシラーゼ欠損症										
256	筋型糖原病										
257	肝型糖原病										
258	ガラクトースー1ーリン酸ウリジルトランスフェラーゼ欠損症										
259	レシチンコレステロールアシルトランスフェラーゼ欠損症										
260	シトステロール血症										
261	タンジール病										
262	原発性高カイロミクロン血症										
263	脳腱黄色腫症										
264	無 β リポタンパク血症										
265	脂肪萎縮症	2			2						
266	家族性地中海熱	1					1				
267	高Ig D 症候群										
268	中條・西村症候群										
269	化膿性無菌性関節炎・壊疽性膿皮症・アクネ症候群										
270	慢性再発性多発性骨髄炎										
271	強直性脊椎炎	4				1	2		1		
272	進行性骨化性線維異形成症										
273	肋骨異常を伴う先天性側弯症										
274	骨形成不全症										
275	タナトフォリック骨異形成症										
276	軟骨無形成症										
277	リンパ管腫症/ ゴーハム病										
278	巨大リンパ管奇形（頸部顔面病変）										
279	巨大静脈奇形（頸部口腔咽頭びまん性病変）										
280	巨大動静脈奇形（頸部顔面又は四肢病変）										
281	クリッペル・トレノネー・ウェーバー症候群										
282	先天性赤血球形成異常性貧血										
283	後天性赤芽球癆										
284	ダイヤモンド・ブラックファン貧血										
285	ファンconi 貧血										
286	遺伝性鉄芽球性貧血										
287	エプスタイン症候群										
288	自己免疫性後天性凝固因子欠乏症	1								1	
289	クローンカイト・カナダ症候群										
290	非特異性多発性小腸潰瘍症										
291	ヒルシュスブルング病（全結腸型又は小腸型）										
292	総排泄腔外反症										
293	総排泄腔遺残										
294	先天性横隔膜ヘルニア										
295	乳幼児肝巨大血管腫										
296	胆道閉鎖症										
297	アラジール症候群										
298	遺伝性膝炎										
299	嚢胞性線維症										
300	I g G 4 関連疾患	1									1
301	黄斑ジストロフィー										
302	レーベル遺伝性視神経症										
303	アッシャー症候群										
304	若年発症型両側性感音難聴										
305	遅発性内リンパ水腫										

	年齢区分	総数	0～ 9歳	10～ 19歳	20～ 29歳	30～ 39歳	40～ 49歳	50～ 59歳	60～ 69歳	70～ 74歳	75歳 以上
306	好酸球性副鼻腔炎	7			1		1	1	4		
307	カナバン病										
308	進行性白質脳症										
309	進行性ミオクロームスてんかん										
310	先天異常症候群										
311	先天性三尖弁狭窄症										
312	先天性僧帽弁狭窄症	1			1						
313	先天性肺静脈狭窄症										
314	左肺動脈右肺動脈起始症										
315	ネイルパテラ症候群(爪膝蓋骨症候群)/LMX1B関連腎症										
316	カルニチン回路異常症										
317	三頭酵素欠損症										
318	シトリン欠損症										
319	セピアブテリン還元酵素(SR)欠損症										
320	先天性グリコシルホスファチジルイノシトール(GPI)欠損症										
321	非ケトーシス型グリシン血症										
322	β-ケトチオラーゼ欠損症										
323	芳香族L-アミノ酸脱炭酸酵素欠損症										
324	メチルグルタコン酸尿症										
325	遺伝性自己炎症疾患										
326	大理石骨病										
327	特発性血栓症(遺伝性血栓性素因によるものに限る。)										
328	前眼部形成異常										
329	無虹彩症										
330	先天性気管狭窄症／先天性声門下狭窄症										
331	特発性多中心性キャッスルマン病	2				1			1		
332	膠様滴状角膜ジストロフィー										
333	ハッチンソン・ギルフォード症候群										
334	脳クレアチン欠乏症候群										
335	ネフロン癆										
336	家族性低βリボタンパク血症1(ホモ接合体)										
337	ホモシスチン尿症										
338	進行性家族性肝内胆汁うっ滞症										

資料:厚生労働省「衛生行政報告例」、保健所調べ

標準化様式 表36①イ

由布保健部

	年齢区分	総数	0～ 9歳	10～ 19歳	20～ 29歳	30～ 39歳	40～ 49歳	50～ 59歳	60～ 69歳	70～ 74歳	75歳 以上
合計		381		2	11	18	29	61	65	64	131
1	球脊髄性筋萎縮症	2							1		1
2	筋萎縮性側索硬化症	4							3	1	
3	脊髄性筋萎縮症										
4	原発性側索硬化症										
5	進行性核上性麻痺	6									6
6	パーキンソン病	49						3	3	8	35
7	大脳皮質基底核変性症	6							1	1	4
8	ハンチントン病	1									1
9	神経有棘赤血球症										
10	シャルコー・マリー・トゥース病										
11	重症筋無力症	10					1	1	4		4
12	先天性筋無力症候群										
13	多発性硬化症／視神経脊髄炎	5				1	1		1	2	
14	慢性炎症性脱髄性多発神経炎／多巣性運動ニューロパチー										
15	封入体筋炎										
16	クロウ・深瀬症候群										
17	多系統萎縮症	6						1	3	1	1
18	脊髄小脳変性症(多系統萎縮症を除く)	12					1	4	1	2	4
19	ライソゾーム病	2			1				1		
20	副腎白質ジストロフィー										
21	ミトコンドリア病	2					1	1			
22	もやもや病	1				1					
23	プリオン病										
24	亜急性硬化性全脳炎										
25	進行性多巣性白質脳症										
26	HTLV-1関連脊髄症	1								1	
27	特発性基底核石灰化症										
28	全身性アミロイドーシス	4								1	3
29	ウルリッヒ病										
30	遠位型ミオパチー										
31	ベスレムミオパチー										
32	自己食空胞性ミオパチー										
33	シュワルツ・ヤンベル症候群										
34	神経線維腫症	1					1				
35	天疱瘡										
36	表皮水疱症										
37	膿疱性乾癬(汎発型)										

	年齢区分	総数	0～ 9歳	10～ 19歳	20～ 29歳	30～ 39歳	40～ 49歳	50～ 59歳	60～ 69歳	70～ 74歳	75歳 以上
38	スティーヴンス・ジョンソン症候群										
39	中毒性表皮壊死症										
40	高安動脈炎	1							1		
41	巨細胞性動脈炎										
42	結節性多発動脈炎	1									1
43	顕微鏡的多発血管炎	7							1	1	5
44	多発血管炎性肉芽腫症	3						1		2	
45	好酸球性多発血管炎性肉芽腫症										
46	悪性関節リウマチ	3								1	2
47	バージャー病										
48	原発性抗リン脂質抗体症候群										
49	全身性エリテマトーデス	24				1	6	3	5	4	5
50	皮膚筋炎／多発性筋炎	16					3	1	4	3	5
51	全身性強皮症	9						2	1	4	2
52	混合性結合組織病	3						3			
53	シェーグレン症候群	7					1	2	1	2	1
54	成人スチル病	2							1		1
55	再発性多発軟骨炎	1							1		
56	ベーチェット病	1			1						
57	特発性拡張型心筋症	2							1	1	
58	肥大型心筋症	2						1	1		
59	拘束型心筋症										
60	再生不良性貧血	5		1						2	2
61	自己免疫性溶血性貧血										
62	発作性夜間ヘモグロビン尿症										
63	特発性血小板減少性紫斑病	6							1		5
64	血栓性血小板減少性紫斑病										
65	原発性免疫不全症候群										
66	IgA 腎症	5		1		1	2		1		
67	多発性嚢胞腎	3				1		1	1		
68	黄色靱帯骨化症	1									1
69	後縦靱帯骨化症	11						3	1	2	5
70	広範脊柱管狭窄症	2									2
71	特発性大腿骨頭壊死症	12			1			4	3		4
72	下垂体性ADH分泌異常症	1								1	
73	下垂体性TSH分泌亢進症										
74	下垂体性PRL分泌亢進症	1					1				
75	クッシング病	1						1			
76	下垂体性ゴナドトロピン分泌亢進症										
77	下垂体性成長ホルモン分泌亢進症	3						2			1
78	下垂体前葉機能低下症	3						1	1		1
79	家族性高コレステロール血症(ホモ接合体)										
80	甲状腺ホルモン不応症										
81	先天性副腎皮質酵素欠損症										
82	先天性副腎低形成症										
83	アジソン病										
84	サルコイドーシス	8						2	1	3	2
85	特発性間質性肺炎	10						1	2	1	6
86	肺動脈性肺高血圧症	1							1		
87	肺静脈閉塞症／肺毛細血管腫症										
88	慢性血栓塞栓性肺高血圧症	4					2	1		1	
89	リンパ脈管筋腫症										
90	網膜色素変性症	5					1		1	3	
91	バッド・キアリ症候群	1						1			
92	特発性門脈圧亢進症	1							1		
93	原発性胆汁性肝硬変										
94	原発性硬化性胆管炎	5						2	1	1	1
95	自己免疫性肝炎	6						1		3	2
96	クローン病	10			1	3	1	1	1	3	
97	潰瘍性大腸炎	38			2	6	4	13	5	4	4
98	好酸球性消化管疾患										
99	慢性特発性偽性腸閉塞症										
100	巨大膀胱短小結腸腸管蠕動不全症										
101	腸管神経節細胞僅少症										
102	ルビンシュタイン・ティビ症候群										
103	CFC症候群										
104	コステロ症候群										
105	チャージ症候群										
106	クリオピリン関連周期熱症候群										
107	若年性突発性関節炎	1			1						
108	TNF受容体関連周期性症候群										
109	非典型溶血性尿毒症症候群										
110	ブラウ症候群										
111	先天性ミオパチー										
112	マリネスコ・シェーグレン症候群										
113	筋ジストロフィー	3							1		2
114	非ジストロフィー性ミオトニー症候群										

	年齢区分	総数	0～ 9歳	10～ 19歳	20～ 29歳	30～ 39歳	40～ 49歳	50～ 59歳	60～ 69歳	70～ 74歳	75歳 以上
115	遺伝性周期性四肢麻痺										
116	アトピー性脊髄炎										
117	脊髄空洞症										
118	脊髄髄膜瘤										
119	アイザックス症候群										
120	遺伝性ジストニア										
121	神経フェリチン症										
122	脳表ヘモジデリン沈着症										
123	禿頭と変形性脊椎症を伴う常染色体劣性白質脳症										
124	皮質下梗塞と白質脳症を伴う常染色体優性脳動脈症										
125	神経軸索スフェロイド形成を伴う遺伝性びまん性白質脳症										
126	ペリー症候群										
127	前頭側頭葉変性症	1									1
128	ビッカースタッフ脳幹脳炎										
129	痙攣重積型（二相性）急性脳症										
130	先天性無痛無汗症										
131	アレキサンダー病										
132	先天性核上性球麻痺										
133	メビウス症候群										
134	中隔視神経形成異常症/ドモルシア症候群										
135	アイカルディ症候群										
136	片側巨脳症										
137	限局性皮質異形成										
138	神経細胞移動異常症										
139	先天性大脳白質形成不全症										
140	ドラベ症候群										
141	海馬硬化を伴う内側側頭葉てんかん										
142	ミオクロニー欠伸てんかん										
143	ミオクロニー脱力発作を伴うてんかん										
144	レノックス・ガストー症候群										
145	ウェスト症候群										
146	大田原症候群										
147	早期ミオクロニー脳症										
148	遊走性焦点発作を伴う乳児てんかん										
149	片側痙攣・片麻痺・てんかん症候群										
150	環状20番染色体症候群										
151	ラスムッセン脳炎										
152	P C D H 19 関連症候群										
153	難治頻回部分発作重積型急性脳炎										
154	徐波睡眠期持続性棘徐波を示すてんかん性脳症										
155	ランドウ・クレフナー症候群										
156	レット症候群										
157	スタージ・ウェーバー症候群										
158	結節性硬化症	1							1		
159	色素性乾皮症										
160	先天性魚鱗癬										
161	家族性良性慢性天疱瘡										
162	類天疱瘡（後天性表皮水疱症を含む）	3							1		2
163	特発性後天性全身性無汗症										
164	眼皮膚白皮症										
165	肥厚性皮膚骨膜症										
166	弾性線維性仮性黄色腫										
167	マルファン症候群										
168	エーラス・ダンロス症候群										
169	メンケス病										
170	オクシピタル・ホーン症候群										
171	ウィルソン病										
172	低ホスファターゼ症										
173	V A T E R 症候群										
174	那須・ハコラ病										
175	ウィーバー症候群										
176	コフィン・ローリー症候群										
177	ジュベール症候群関連疾患										
178	モワット・ウィルソン症候群										
179	ウィリアムズ症候群										
180	A T R - X 症候群										
181	クルーゼン症候群										
182	アペール症候群										
183	ファイファー症候群										
184	アントレー・ビクスラー症候群										
185	コフィン・シリス症候群										
186	ロスマンド・トムソン症候群										
187	歌舞伎症候群										
188	多脾症候群										
189	無脾症候群										
190	鰓耳腎症候群										
191	ウェルナー症候群										

	年齢区分	総数	0～ 9歳	10～ 19歳	20～ 29歳	30～ 39歳	40～ 49歳	50～ 59歳	60～ 69歳	70～ 74歳	75歳 以上
192	コケイン症候群										
193	ブラダー・ウィリ症候群										
194	ソトス症候群										
195	ヌーナン症候群										
196	ヤング・シンブソン症候群										
197	1 p 36 欠失症候群										
198	4 p 欠失症候群										
199	5 p 欠失症候群										
200	第14 番染色体父親性ダイソミー症候群										
201	アンジェルマン症候群										
202	スミス・マギニス症候群										
203	22 q 11.2 欠失症候群										
204	エマヌエル症候群										
205	脆弱X 症候群関連疾患										
206	脆弱X 症候群										
207	総動脈幹遺残症										
208	修正大血管転位症	1					1				
209	完全大血管転位症	1			1						
210	単心室症										
211	左心低形成症候群	1			1						
212	三尖弁閉鎖症										
213	心室中隔欠損を伴わない肺動脈閉鎖症										
214	心室中隔欠損を伴う肺動脈閉鎖症										
215	ファロー 四徴症										
216	両大血管右室起始症										
217	エプスタイン病										
218	アルポート症候群										
219	ギャロウェイ・モワト症候群										
220	急速進行性糸球体腎炎	2									2
221	抗糸球体基底膜腎炎										
222	一次性ネフローゼ症候群	1								1	
223	一次性膜性増殖性糸球体腎炎										
224	紫斑病性腎炎	1				1					
225	先天性腎性尿崩症	1									1
226	間質性膀胱炎(ハンナ型)	2									2
227	オスラー病										
228	閉塞性細気管支炎										
229	肺胞蛋白症(自己免疫性又は先天性)										
230	肺胞低換気症候群										
231	α 1 - アンチトリプシン欠乏症										
232	カーニー複合										
233	ウォルフラム症候群										
234	ペルオキシソーム病(副腎白質ジストロフィーを除く)										
235	副甲状腺機能低下症										
236	偽性副甲状腺機能低下症										
237	副腎皮質刺激ホルモン不応症										
238	ビタミンD 抵抗性くる病/骨軟化症										
239	ビタミンD 依存性くる病/骨軟化症										
240	フェニルケトン尿症										
241	高チロシン血症1 型										
242	高チロシン血症2 型										
243	高チロシン血症3 型										
244	メーブルシロップ尿症										
245	プロピオン酸血症										
246	メチルマロン酸血症										
247	イソ吉草酸血症										
248	グルコーストランスポーター1 欠損症										
249	グルタル酸血症1 型										
250	グルタル酸血症2 型										
251	尿素サイクル異常症	2				1	1				
252	リジン尿性蛋白不耐症										
253	先天性葉酸吸収不全										
254	ボルフィリン症										
255	複合カルボキシラーゼ欠損症										
256	筋型糖原病										
257	肝型糖原病										
258	ガラクトースー1ーリン酸ウリジルトランスフェラーゼ欠損症										
259	レシチンコレステロールアシルトランスフェラーゼ欠損症										
260	シトステロール血症										
261	タンジール病										
262	原発性高カイロミクロン血症										
263	脳髄黄色腫症										
264	無 β リボタンパク血症										
265	脂肪萎縮症										
266	家族性地中海熱										
267	高Ig D 症候群										
268	中條・西村症候群										

	年齢区分	総数	0～ 9歳	10～ 19歳	20～ 29歳	30～ 39歳	40～ 49歳	50～ 59歳	60～ 69歳	70～ 74歳	75歳 以上
269	化膿性無菌性関節炎・壊疽性膿皮症・アクネ症候群										
270	慢性再発性多発性骨髄炎										
271	強直性脊椎炎	4			1			1	1		1
272	進行性骨化性線維異形成症										
273	肋骨異常を伴う先天性側弯症										
274	骨形成不全症										
275	タナトフォリック骨異形成症										
276	軟骨無形成症										
277	リンパ管腫症/ ゴーハム病	1			1						
278	巨大リンパ管奇形(頸部顔面病変)										
279	巨大静脈奇形(頸部口腔咽頭びまん性病変)										
280	巨大動静脈奇形(頸部顔面又は四肢病変)										
281	クリッペル・トレノネー・ウェーバー症候群										
282	先天性赤血球形成異常性貧血										
283	後天性赤芽球癆	2								2	
284	ダイヤモンド・ブラックファン貧血										
285	ファンconi貧血										
286	遺伝性鉄芽球性貧血										
287	エプスタイン症候群										
288	自己免疫性後天性凝固因子欠乏症	1									1
289	クロンカイト・カナダ症候群										
290	非特異性多発性小腸潰瘍症	1									1
291	ヒルシュスブルング病(全結腸型又は小腸型)										
292	総排泄腔外反症										
293	総排泄腔遺残										
294	先天性横隔膜ヘルニア										
295	乳幼児肝巨大血管腫										
296	胆道閉鎖症										
297	アラジール症候群										
298	遺伝性膝炎										
299	嚢胞性線維症										
300	I g G 4 関連疾患	4							2	1	1
301	黄斑ジストロフィー										
302	レーベル遺伝性視神経症										
303	アッシャー症候群										
304	若年発症型両側性感音難聴										
305	遅発性内リンパ水腫										
306	好酸球性副鼻腔炎	10				2	1	3	3	1	
307	カナバン病										
308	進行性白質脳症										
309	進行性ミオクロームスてんかん										
310	先天異常症候群										
311	先天性三尖弁狭窄症										
312	先天性僧帽弁狭窄症										
313	先天性肺静脈狭窄症										
314	左肺動脈右肺動脈起始症										
315	ネイルパテラ症候群(爪膝蓋骨症候群)/LMX1B関連腎症										
316	カルニチン回路異常症										
317	三頭酵素欠損症										
318	シトリン欠損症										
319	セピアブテリン還元酵素(SR)欠損症										
320	先天性グリコシルホスファチジルイノシトール(GPI)欠損症										
321	非ケトーシス型グリシン血症										
322	β-ケトチオラーゼ欠損症										
323	芳香族L-アミノ酸脱炭酸酵素欠損症										
324	メチルグルタコン酸尿症										
325	遺伝性自己炎症疾患										
326	大理石骨病										
327	特発性血栓症(遺伝性血栓性素因によるものに限る。)										
328	前眼部形成異常										
329	無虹彩症										
330	先天性気管狭窄症/先天性声門下狭窄症										
331	特発性多中心性キャッスルマン病										
332	膠様滴状角膜ジストロフィー										
333	ハッチンソン・ギルフォード症候群										
334	脳クレアチン欠乏症候群										
335	ネフロン癆										
336	家族性低βリボタンパク血症I(ホモ接合体)										
337	ホモシスチン尿症										
338	進行性家族性肝内胆汁うっ滞症										

資料:厚生労働省「衛生行政報告例」、保健所調べ

標準化様式 表36①イ

(3) 特定疾患医療受給者証所持者数 (市町村別)

(単位:人 令和7年3月31日現在)

		中部保健所		由布保健部
		臼杵市	津久見市	由布市
1	スモン	0	0	0
2	難治性の肝炎のうちの劇症肝炎	0	0	0
3	重症急性膵炎	0	1	0
4	プリオン病(ヒト由来乾燥硬膜移植によるクロイツフェルト・ヤコブ病に限る。)	0	0	0

資料: 健康政策・感染症対策課、中部保健所調べ

標準化様式 表36②ア

(4) 特定疾患医療受給者証所持者数 (年代別)

(単位:人 令和7年3月31日現在)

			総数	0 ～ 9 歳	1 0 ～ 1 9 歳	2 0 ～ 2 9 歳	3 0 ～ 3 9 歳	4 0 ～ 4 9 歳	5 0 ～ 5 9 歳	6 0 ～ 6 9 歳	7 0 ～ 7 4 歳	7 5 歳 以上
1	スモン	中部	0									
		由布	0									
2	難治性の肝炎のうちの劇症肝炎	中部	0									
		由布	0									
3	重症急性膵炎	中部	1							1		
		由布	0									
4	プリオン病(ヒト由来乾燥硬膜移植によるクロイツフェルト・ヤコブ病に限る。)	中部	0									
		由布	0									

資料: 健康政策・感染症対策課、中部保健所調べ

標準化様式 表36②イ

(5) 難病患者地域支援ネットワーク事業

特定疾患患者とその家族に対して、医療や日常生活の相談・指導・助言等を行い、疾患に対する不安の解消を図るとともに、寝たきりなどにより受療が困難な在宅の患者に対して医学的な助言などを行うことを目的に、平成5年度から実施している。

①保健所難病対策地域協議会

地域における難病患者への支援体制の課題を情報共有し、関係機関等の連携の緊密化を図るとともに、県内の地域における難病対策のあり方や体制整備等について協議することを目的に、平成29年度から県内保健所ごとに実施している。

令和6年度

	実施日	テーマ・内容等	参加者	参加者数
中部保健所	R6.12.10	<p>令和6年度難病対策臼津地域連絡会</p> <p>【議事1】</p> <p>行政からの報告</p> <p>(1) 臼津地域の難病・小慢患者の現状及び保健所の取組</p> <p>①特定医療費(指定難病)受給者の現状、R6年度実績</p> <p>②小児慢性特定疾病医療費受給者の現状、R6年度実績</p> <p>(2) 災害対策の取組</p> <p>①各市の個別避難計画作成状況</p> <p>②災害に関するアンケート結果</p> <p>【議事2】</p> <p>医療依存度が高くなる進行性難病患者・家族の意思決定支援</p> <p>【議事3】</p> <p>医療依存度が高くなる進行性難病患者・家族の在宅療養支援体制</p> <p>(1) 平常時</p> <p>(2) 災害時</p>	<p>・コスモス病院(院長、神経内科医師、NP、MSW)</p> <p>・とうぼ小児科医院(院長)※当日欠席</p> <p>・津久見中央病院(院長、MSW)</p> <p>・恵の聖母の家(事務次長)</p> <p>・訪問看護ステーションコスモス(管理者(看護師))</p> <p>・訪問看護ステーションやすら木(管理者(看護師))</p> <p>・コスモス介護支援センター(管理者)</p> <p>・津久見市地域包括支援センター社協(管理者)</p> <p>・臼杵市(保険健康課、福祉課)</p> <p>・津久見市(長寿支援課、社会福祉課)</p> <p>・中部保健所</p>	23人
由布保健部	R7.3.13	<p>令和6年度中部保健所由布保健部難病対策地域協議会</p> <p>1. 難病対策、管内の難病患者の状況について</p> <p>2. 大分県難病医療ネットワーク相談室について</p> <p>3. 個別避難計画の作成状況について</p> <p>4. 災害時の対応について</p> <p>5. 難病患者支援における課題について</p> <p>4. その他情報交換</p>	<p>・大分大学医学部附属病院</p> <p>・湯布院病院</p> <p>・井野辺病院</p> <p>・LA・LA訪問看護ステーション</p> <p>・あかね訪問看護ステーション</p> <p>・ゆずの木訪問看護ステーション</p> <p>・訪問看護ステーションメイプル</p> <p>・わかば介護保険サービスセンター</p> <p>・由布市介護支援専門員協会</p> <p>・由布市包括支援センター</p> <p>・難病患者医療ネットワーク相談室</p> <p>・由布市役所福祉課</p> <p>・由布市役所健康増進課</p> <p>・由布市役所防災危機管理課</p> <p>・中部保健所由布保健部</p>	21人

②医療相談事業(保健所難病相談会)

令和6年度

	実施日	事業内容	対象疾患	参加者数
中部保健所	R6.10.23	<p>令和6年度パーキンソン病患者・家族のつどい</p> <p>(1) 講話「パーキンソン病とうまくつきあうひと工夫」</p> <p>講師 臼杵市医師会立コスモス病院 神経内科医師 安高 拓弥 先生</p> <p>(2) 交流・意見交換</p>	パーキンソン病	13人
由布保健部	R6.7.23 R6.7.24 R6.8.1	難病個別相談会	特定疾患医療費受給者証をお持ちの方	3人

9 結核対策

(1) 患者数の動向

- ・結核登録者数は、令和5年末現在17人(潜在性結核6人を含む)である。
- ・年齢別では70歳以上が9人(52.94%)である。
- ・結核登録者17人のうち、活動性肺結核は3人(17.64%)である。
- ・新規登録患者数(潜在性結核を除く)をみると、令和5年は10人で、罹患率は12.3(人口10万対)である。

①年代別登録者数()は潜在性結核感染症を別掲

令和6年末(単位:人)

	年次	登録者数	0～4歳	5～9歳	10～14歳	15～19歳	20～29歳	30～39歳	40～49歳	50～59歳	60～69歳	70歳以上
管内	2	27 (8)	－	－	－	－	2 (1)	3 (3)	－	－	3 (1)	19 (3)
	3	29 (6)	－	－	－	－	1 (1)	2 (2)	1 (1)	1	2 (1)	22 (1)
	4	17 (2)	－	－	－	－	1	－	1 (1)	1	－	14 (1)
	5	17 (6)	－	－	－	1 (1)	3 (2)	－	1	2 (1)	1 (1)	9 (1)
	6	10 (4)	－	－	－	－ (1)	－ (1)	－	1	1	－ (1)	8 (1)
白杵市	2	10 (2)	－	－	－	－	1	－	－	－	－	9 (2)
	3	9 (1)	－	－	－	－	－	1 (1)	－	1	－	7
	4	3	－	－	－	－	1	－	－	－	－	2
	5	3 (2)	－	－	－	－	2 (1)	－	－	－	－	1 (1)
	6	2 (2)	－	－	－	－	－ (1)	－	－	－	－	2 (1)
津久見市	2	4	－	－	－	－	－	－	－	－	1	3
	3	4	－	－	－	－	－	－	－	－	－	4
	4	5	－	－	－	－	－	－	－	1	－	4
	5	8 (2)	－	－	－	1 (1)	－	－	1	1	1 (1)	4
	6	6 (2)	－	－	－	－ (1)	－	－	1	1	－ (1)	4
由布市	2	13 (6)	－	－	－	－	1 (1)	3 (3)	－	－	2 (1)	7 (1)
	3	16 (5)	－	－	－	－	1 (1)	1 (1)	1 (1)	－	2 (1)	11 (1)
	4	9 (2)	－	－	－	－	－	－	1 (1)	－	－	8 (1)
	5	6 (2)	－	－	－	－	1 (1)	－	－	1 (1)	－	4
	6	2	－	－	－	－	－	－	－	－	－	2

資料:保健所調べ(厚生労働省「結核発生動向調査」)

②活動性分類別登録者数(受療状況別・市町村別)

令和6年末(単位:人)

	受療状況	総数	総数	活動性結核				不活動性結核	活動性不明	(別掲)潜在性結核感染症	
				活動性肺結核			肺外結核活動性			治療中	観察中
				登録時喀痰塗抹陽性	登録時その他菌陽性	登録時菌陰性・その他					
管内	総数	11	4	－	1	1	2	7	－	3	5
	入院	1	1	－	－	1	－	－	－	－	－
	外来治療	3	3	－	1	－	2	－	－	3	－
	治療なし	7	－	－	－	－	－	7	－	－	5
臼杵市	総数	3	2	－	－	1	1	1	－	1	2
	入院	1	1	－	－	1	－	－	－	－	－
	外来治療	1	1	－	－	－	1	－	－	1	－
	治療なし	1	－	－	－	－	－	1	－	－	2
津久見市	総数	6	1	－	－	－	1	5	－	2	1
	入院	－	－	－	－	－	－	－	－	－	－
	外来治療	1	1	－	－	－	1	－	－	2	－
	治療なし	5	－	－	－	－	－	5	－	－	1
由布市	総数	2	1	－	1	－	－	1	－	－	2
	入院	－	－	－	－	－	－	－	－	－	－
	外来治療	1	1	－	1	－	－	－	－	－	－
	治療なし	1	－	－	－	－	－	1	－	－	2

資料:保健所調べ(厚生労働省「結核発生動向調査」)

(標準化様式 表28)

③結核有病率・罹患率(市町村別)

令和6年(単位:人、%)

	登録者数 (潜在性結核感染症を除く)	有病率				罹患率				死亡率	
		活動性結核		登録時 菌陽性肺結核		新登録		菌陽性肺結核		死亡 者数	死亡 率
		患者数	有病率	患者数	有病率	患者数	罹患率	患者数	罹患率		
管内	11	4	5.0	1	1.2	5	6.2	2	2.5	-	-
臼杵市	3	2	6.0	-	-	2	6.0	1	3.0	-	-
津久見市	6	1	7.0	-	-	2	14.0	-	-	-	-
由布市	2	1	3.1	1	3.1	1	3.1	1	3.1	-	-

注1:有病率、罹患率、死亡率は人口10万人に対する割合で、基準人口は令和6年10月1日現在 (標準化様式 表29)

注2:潜在性結核感染症は含まない。

注3:死亡率は「結核発生動向調査」によるため、人口動態調査に基づく結核死亡率と値が異なる。

資料:保健所調べ(厚生労働省「結核発生動向調査」)

④結核新登録者数(活動性分類別・市町村別)

令和6年(単位:人)

④結核新登録者数(活動性分類・市町村別)										令和6年(単位:人)
	総数	活動性結核							(別掲) 潜在性結核感染症	
		総数	肺結核活動性					肺外結核活動性		
			喀痰塗抹陽性			その他の結核菌陽性	菌陰性・その他			
			総数	初回治療	再治療					
管内	5	2	-	-	-	2	-	3	2	
臼杵市	2	1	-	-	-	1	-	1	1	
津久見市	2	-	-	-	-	-	-	2	-	
由布市	1	1	-	-	-	1	-	-	1	

資料:保健所調べ(厚生労働省「結核発生動向調査」)

(標準化様式 表27)

⑤結核新登録者数(活動性分類別・年代別)

令和6年(単位:人)

③結核新登録者数(活動性分類別) (単位:人)
 令和6年(単位:人)

	総数	活動性結核							(別掲) 潜在性結核感染症
		総数	肺結核活動性					肺外結核活動性	
			喀痰塗抹陽性			その他の結核菌陽性	菌陰性・その他		
			総数	初回治療	再治療				
総数	5	2	-	-	-	2	-	3	2
0 ～ 4 歳	-	-	-	-	-	-	-	-	1
5 ～ 9 歳	-	-	-	-	-	-	-	-	-
10 ～ 14 歳	-	-	-	-	-	-	-	-	-
15 ～ 19 歳	-	-	-	-	-	-	-	-	-
20 ～ 29 歳	-	-	-	-	-	-	-	-	-
30 ～ 39 歳	-	-	-	-	-	-	-	-	-
40 ～ 49 歳	-	-	-	-	-	-	-	-	-
50 ～ 59 歳	-	-	-	-	-	-	-	-	1
60 ～ 64 歳	-	-	-	-	-	-	-	-	-
65 ～ 69 歳	-	-	-	-	-	-	-	-	-
70 ～ 74 歳	1	-	-	-	-	-	-	1	-
75 ～ 79 歳	-	-	-	-	-	-	-	-	-
80 ～ 84 歳	2	2	-	-	-	2	-	-	-
85 ～ 89 歳	-	-	-	-	-	-	-	-	-
90 歳 以上	2	-	-	-	-	-	-	2	-

資料:保健所調べ(厚生労働省「結核発生動向調査」)

(標準化様式 表26)

(2) 結核対策事業

結核患者の指導、患者家族や接触者の健康診断を行うほか、結核の早期発見・感染防止のため、一般住民、事業所、学童生徒に対して、定期の健康診断を推進している。

①結核予防(健康診断の実施状況)

令和6年度(単位:人)

中部保健所		総数	定期						接触者健診		
			事業者	学校長	施設の長		市町村長		実施 件数	患者 家族	その他
					刑事 施設	社会福 祉施設	65歳 以上	その他			
ツベルクリン 反 応 検 査	被注射者数	-								-	-
	被判定者数	-								-	-
	陰 性 者 数	-								-	-
	陽 性 者 数	-								-	-
集団健康診断実施件数									5		
健 康 診 断 受 診 者 数		9,674	4,543	319	-	992	3,769	-		1	50
間 接 撮 影 者 数		1,378	323	312	-	380	363	-		-	-
直 接 撮 影 者 数		8,200	4,220	7	-	563	3,406	-		-	4
喀 痰 検 査 者 数		-	-	-	-	-	-	-		-	-
IGRA 検 査 者 数		41								2	39
被発見者数	結 核 患 者	-	-	-	-	-	-	-		-	-
	潜在性結核 感染者	1	-	-	-	-	-	-		-	1
	結核発病の恐れが あると診断された者	4	-	-	-	-	-	-		-	4

資料:保健所調べ

(標準化様式 表30)

令和6年度(単位:人)

由布保健部		総数	定期						接触者健診		
			事業者	学校長	施設の長		市町村長		実施 件数	患者 家族	その他
					刑事 施設	社会福 祉施設	65歳 以上	その他			
ツベルクリン 反 応 検 査	被注射者数	-								-	-
	被判定者数	-								-	-
	陰 性 者 数	-								-	-
	陽 性 者 数	-								-	-
集団健康診断実施件数									4		
健 康 診 断 受 診 者 数		6,715	1,758	325	-	770	3,640	-		6	216
間 接 撮 影 者 数		1,102	771	325	-	6	-	-		-	-
直 接 撮 影 者 数		5,347	938	-	-	764	3,637	-		1	7
喀 痰 検 査 者 数		-	-	-	-	-	-	-		-	-
IGRA 検 査 者 数		269								5	264
被発見者数	結 核 患 者	-	-	-	-	-	-	-		-	-
	潜在性結核 感染者	-	-	-	-	-	-	-		-	-
	結核発病の恐れが あると診断された者	13	-	-	-	-	-	-		-	13

資料:保健所調べ

(標準化様式 表30)

②精密検査(従来の管理健診)実施状況

令和6年度(単位:人、%)

	対象者数		受診者数(延)				受診率 (B)/(A)	受診者内訳(延)			要医療率 (C)/(B)
	実	延 (A)	総数 (B)	保健所 実施分	医療機関 委託分	その他		要医療 (C)	要観察	観察不要	
中部保健所	8	10	10	2	-	8	100.0	-	6	4	-
由布保健部	5	8	8	3	-	5	100.0	-	4	4	-

資料:保健所調べ

(標準化様式 表31)

③接触者健康診断(患者家族)実施状況

令和6年度(単位:人、%)

	対象者数 (A)	受診者数(延)				受診率 (B)/(A)	受診結果内訳(延)				要医療率 (C)/(B)
		総数 (B)	保健所 実施分	医療機関 委託分	その他		要医療 (C)	潜在性 結核感 染症	要観察	観察不要	
中部保健所	8	8	2	-	6	100.0	-	-	2	6	-
由布保健部	4	4	4	-	-	100.0	-	-	1	3	-

資料:保健所調べ

(標準化様式 表32-1)

④接触者健康診断(その他)実施状況

令和6年度(単位:人、%)

	対象者数 (A)	受診者数(延)				受診率 (B)/(A)	受診結果内訳(延)				要医療率 (C)/(B)
		総数 (B)	保健所 実施分	医療機関 委託分	その他		要医療 (C)	潜在性 結核感 染症	要観察	観察不要	
中部保健所	70	69	40	2	27	98.6	-	1	25	43	-
由布保健部	34	34	23	-	11	100.0	-	-	24	10	-

資料:保健所調べ

(標準化様式 表32-2)

⑤結核対策研修会

令和6年度

	研修名	実施日	実施内容	参加者
中部保健所・ 由布保健部	結核医療従事者研修会	R6.9.19	第1部 ①行政説明「大分県の結核の現状と医療体制」 ②講演「肺結核を疑うべき臨床所見と必要な検査・結核治療の実際」 第2部 中部保健所意見交換会 ①行政説明「中部保健所(由布保健部含)管内の結核医療の現状」 ②意見交換	県内の医療機関の医師等 管内医療機関等参加者 17名
中部保健所	臼津地域結核採痰研修会	R6.11.29	①報告「中部保健所管内の結核の現状」 ②講話「結核の基礎知識と外来における採痰方法」 ③実技「採痰方法について」	管内医療機関、施設、訪問看護の看護職員 13名

10 感染症対策

(1) 感染症発生動向調査

感染症の発生情報の正確な把握と分析、その結果の的確な提供公開は感染症の基本であることから、感染症新法において感染症発生動向調査を実施している。平成26年から由布保健部管内の医療機関が新たに小児科定点及びインフルエンザ定点に指定され、定点医療機関は延9カ所となった。

由布保健部管内では上記定点医療機関が未設定であったため、平成19年6月から由布市地域保健委員会が実施主体となり市内3医療機関を定点とした独自の発生動向調査を開始、現在も引き続き実施している。

また、新型コロナウイルス感染症は令和2年度から計上している。

① 感染症発生状況

令和6年度(単位:届出数)

区分	疾患名	総数	臼杵市	津久見市	由布市
1類	エボラ出血熱	-	-	-	-
	クリミア・コンゴ出血熱	-	-	-	-
	痘そう	-	-	-	-
	南米出血熱	-	-	-	-
	ペスト	-	-	-	-
	マールブルグ熱	-	-	-	-
	ラッサ熱	-	-	-	-
2類	急性灰白髄炎	-	-	-	-
	結核	17	5	1	11
	ジフテリア	-	-	-	-
	重症急性呼吸器症候群(SARS)	-	-	-	-
	中東呼吸器症候群(MERS)	-	-	-	-
	鳥インフルエンザ(H5N1)	-	-	-	-
	鳥インフルエンザ(H7N9)	-	-	-	-
3類	コレラ	-	-	-	-
	細菌性赤痢	-	-	-	-
	腸管出血性大腸菌感染症	-	-	-	-
	腸チフス	-	-	-	-
	パラチフス	-	-	-	-
4類	44 疾患	9	4	-	5
5類	24 疾患(全数報告分)	13	1	-	12
新型インフルエンザ等感染症	新型コロナウイルス感染症※	972			

資料:厚生労働省「感染症発生動向調査」、

(標準化様式 表33)

新型コロナウイルス感染症は「感染症発生動向調査システムNESID」から抽出

② 麻しんの全数報告数

平成19年5月から、麻しんは全数報告となった。麻しん発生の報告を受け、全ての患者家族と面接し、積極的疫学調査を実施している。また、接触者に対し健康調査や保健指導を実施し、必要時には関係機関と連携した対策会議を開催する等、感染拡大防止に努めている。

令和6年度(単位:人)

	麻しん 確定数	確定数の年齢別区分								疑い例
		0～4歳	5～9歳	10～14歳	15～19歳	20～29歳	30～39歳	40～49歳	50歳以上	
中部保健所	-	-	-	-	-	-	-	-	-	-
由布保健部	-	-	-	-	-	-	-	-	-	-

資料:保健所調べ

③ 中部保健所管内麻しん風しん対策連絡会議

令和6年度

	実施日	実施内容	参加者
中部保健所	R6.7.22	①麻しん・風しんの基礎知識について ②麻しん・風しんの発生状況及び患者発生時の対応について ③臼杵市・津久見市における接種率向上に向けた取組について ④各機関の取組みについて	各医師会、各市保健主管課・教育委員会、各市校長会代表(小・中・高・特別支援学校)、各市子ども園長会・稚園部会・PTA連合会代表、保健所
由布保健部	R6.7.25	①大分県における麻しん風しん対策 ②麻しん患者発生時の対応について ③県内のMRワクチン接種率について ④各機関の取組みについて ⑤意見交換	保育協議会、幼稚園部会、校長会、養護部会、由布支援学校養護教諭、市関係課、大分教育事務所、保健部計18名

(2) 感染症対策事業

① 社会福祉施設向け感染症対応力強化リーダー育成研修

施設内において適切な感染症対策を実施し、職員への感染対策研修の実施やマニュアルづくりができる人材を育成することで、社会福祉施設における感染症対応力を強化、向上させることを目的に、県全体で開催。オンライン講話と演習を併用したシリーズ研修であり、保健所では、演習の企画・実施を行った。

令和6年度

	実施日	実施内容	参加者
中部保健所	R6.10.3	①講話「平時からの感染対策を標準化するには」 ②演習「個人防護具(PPE)着脱」 ③演習「手洗い」 講師：管内医療機関感染管理認定看護師	管内社会福祉施設職員 31名
	R7.1.29	①説明「研修の振り返り及びミニテスト解説」 ②グループワーク「自施設の感染症対策の取り組みについて」	管内社会福祉施設職員 19名
由布保健部	R6.10.10	①管内感染管理認定看護師による講義 ②グループワーク ③手指衛生、PPE着脱、吐物処理に関する演習	管内の感染管理認定看護師、社会福祉施設職員、由布保健部職員
	R7.1.29	①研修の振り返りやリーダーの役割に関する講義 ②グループワーク	社会福祉施設職員、由布保健部職員

② 平時における感染対策向上のための感染管理認定看護師等との協働

感染症研修の依頼があった施設に対して、管内感染管理認定看護師とともに訪問を行い、感染対策の確認及び指導により、感染症の予防及び感染拡大防止を図ることを目的に実施した。

令和6年度

	実施日	実施施設	実施内容	参加者
由布保健部	R7.2.4	障がい者施設	・吐物処理に関する演習 ・施設内ラウンド	管内の感染管理認定看護師、施設職員、由布保健部職員

③ 感染管理認定看護師・行政連絡会

管内の感染管理認定看護師と連携を図り、管内の感染症対策の現状・課題を共有、課題解決に向けた研修企画検討を目的に実施した。

	実施日	実施内容	参加者
中部保健所	R6.6.12	①情報共有：各機関の感染対策の取組 ②意見交換「今後の臼津地域の感染対策の取組について」	管内の感染管理認定看護師
	R6.9.5	①協議「社会福祉施設向け感染症対応力強化研修」について ②情報共有	管内の感染管理認定看護師

(3) エイズ対策事業

エイズの蔓延は世界的に深刻な状況にあり、県内でも平成16年10月以降、患者・感染者が増加しており、防止策を図ることが緊急の課題となっている。

① 普及啓発事業

令和6年度

	実施日	実施内容
中部保健所	R6.6	「HIV検査普及週間」 ①HIV(エイズ)夜間検査：令和6年6月4日 17:00～19:00 ②市報5月号、ケーブルテレビ文字放送、保健所ホームページでの広報
	R6.12	「世界エイズデー」 ①HIV(エイズ)夜間検査：令和6年12月2日 17:00～19:00 ②広報・・・保健所ホームページ、市報11月号、ケーブルテレビ文字放送、公式LINE、臼津タイムズ11月号、事業所向けチラシ(セミナーでの配布、サポートニュースと送付) 管内コンビニエンスストアでポケットティッシュ設置 ③街頭キャンペーン：臼杵駅・津久見駅にてポケットティッシュ・チラシ・パンフレットの配布
由布保健部	R6.6	「HIV検査普及週間」 ①感染症週報(あなたの街の感染症情報)での広報 ②来所者へリーフレット配布
	R6.12	「世界エイズデー」 ①感染症発生動向調査(週報)へ掲載 ②由布高等学校へポケットティッシュ、パンフレットを配布

②エイズ相談及びHIV抗体検査実施状況

令和6年度（単位：人）

		相談件数		HIV抗体検査		陽性件数
		電話	来所	スクリーニング検査	確認検査	
中部保健所	計	37	34	17	0	0
	男	32	28	14	0	0
	女	5	6	3	0	0
由布保健部	総数	2	—			
	男	1	—			
	女	1	—			

（標準化様式 表35）

(4) 特定感染症検査実施状況

令和6年度（単位：人）

中部保健所		性器クラミジア検査(PCR)	梅毒検査
	計	17	17
	男	14	14
	女	3	3

注：（）は陽性者を再掲

(5) 肝炎対策

①保健所肝炎ウイルス検査

令和6年度（単位：人）

	HBs 抗原検査	HCV 抗体検査	HCV 核酸増幅検査
検査件数	17	17	0
陽性件数	0	0	0

資料：保健所調べ

（標準化様式 表105）

②肝炎のインターフェロン治療等に対する医療費助成制度

県では、大分県内に居住地があり、B型、C型ウイルス性肝炎のインターフェロン治療、または、C型ウイルス性肝炎のインターフェロンフリー治療、B型ウイルス性肝炎の核酸アナログ製剤治療を受ける者を対象に、医療費助成を行っている（いずれも保険適用となるものが対象）。また、平成30年12月から肝がん・重度肝硬変治療についても医療費助成を行っている。

肝炎等治療医療費助成申請状況

令和5年度（単位：件）

	肝炎治療					肝がん・重度肝硬変治療 (平成30年12月制度開始)
	インターフェロン 治療	インターフェロン フリー治療	核酸アナログ 製剤治療		計	
			新規	更新		
中部保健所	0	1	4	63	68	1
由布保健部	0	4	0	34	38	1

資料：保健所調べ

（標準化様式 表107）

(6) 予防接種実施状況

令和6年度 (単位:人)

A類疾病	沈降精製百日せき ジフテリア破傷風 混合ワクチン(DPT)			沈降ジフテリア破傷風 混合トキソイド(DT)			不活化ポリオワクチン (IPV)			沈降精製百日せきジフ テリア破傷風不活化ポリ オ混合ワクチン(DPT- IPV)			沈降精製百日せきジフ テリア破傷風不活化ポリ オヒブ混合ワクチン (DPT-IPV-Hib)			日本脳炎ワクチン					
	第1期			第1期			初回接種			第1期			第1期			第1期					
	初回接種			初回接種			第1回			初回接種			初回接種			初回接種					
	第1回	第2回	追加接種	第1回	第2回	追加接種	第1回	第2回	第3回	第1回	第2回	追加接種	第1回	第2回	追加接種	第1回	第2回	追加接種			
0歳	-	-	-	-	-	-	-	-	-	2	15	29	1	132	118	106	-	123	121	-	
1歳	-	-	-	-	-	-	-	-	-	-	-	1	120	1	1	-	2	9	12	83	
2歳	-	-	-	-	-	-	-	-	-	-	-	1	22	-	-	-	2	9	6	33	
3歳	-	-	-	-	-	-	-	-	-	-	-	-	5	-	-	-	-	13	14	7	
4歳	-	-	-	-	-	-	-	-	-	-	-	-	3	-	-	-	-	2	2	18	
5歳	-	-	-	-	-	-	-	-	-	-	-	-	2	-	-	-	-	1	6	-	
6歳	-	-	-	-	-	-	-	-	-	-	-	-	1	-	-	-	-	-	5	-	
7歳	-	-	-	-	-	-	-	-	-	-	-	-	-	-	-	-	-	-	2	-	
8歳	-	-	-	-	-	-	-	-	-	-	-	-	-	-	-	-	-	-	-	-	
9歳	-	-	-	-	-	-	-	-	-	-	-	-	-	-	-	-	-	-	-	143	
10歳	-	-	-	-	-	-	-	-	-	-	-	-	-	-	-	-	-	-	-	12	
11歳	-	-	-	-	-	-	-	-	-	-	-	-	-	-	-	-	-	-	-	15	
12歳	-	-	-	-	-	-	-	-	-	-	-	-	-	-	-	-	-	-	-	17	
13歳	-	-	-	-	-	-	-	-	-	-	-	-	-	-	-	-	-	-	-	-	
14歳	-	-	-	-	-	-	-	-	-	-	-	-	-	-	-	-	-	-	-	-	
15歳	-	-	-	-	-	-	-	-	-	-	-	-	-	-	-	-	-	-	-	-	
16歳	-	-	-	-	-	-	-	-	-	-	-	-	-	-	-	-	-	-	-	-	
17歳	-	-	-	-	-	-	-	-	-	-	-	-	-	-	-	-	-	-	-	1	
18歳	-	-	-	-	-	-	-	-	-	-	-	-	-	-	-	-	-	-	-	4	
19歳	-	-	-	-	-	-	-	-	-	-	-	-	-	-	-	-	-	-	-	-	
計	0	0	0	0	0	0	0	0	0	2	15	31	154	133	119	106	4	157	156	156	192
(再掲) 個別	-	-	-	-	-	-	-	-	-	2	15	31	154	133	119	106	4	157	156	156	192
(再掲) 集団	-	-	-	-	-	-	-	-	-	-	-	-	-	-	-	-	-	-	-	-	-

(標準化様式)

出典 地域保健・健康増進事業報告(厚生労働省)

令和6年度(単位:人)

A類疾病	ヒブワクチン				小児用肺炎球菌ワクチン				ヒトパピローマ 2価・4価		ヒトパピローマ 9価		水痘ワクチン		B型肝炎ワクチン				ロタウイルスワクチン	
	第1回		第2回		第3回		第4回		第1回		第2回		第1回		第1回		第2回		1価	
	14歳	28歳	42歳	56歳	70歳	84歳	98歳	112歳	126歳	140歳	154歳	168歳	182歳	196歳	210歳	224歳	238歳	252歳	266歳	280歳
0歳	1	14	28	42	56	70	84	98	112	126	140	154	168	182	196	210	224	238	252	266
1歳	-	-	1	113	1	1	139	-	-	-	-	-	144	75	132	132	140	56	56	74
2歳	-	-	-	10	-	-	8	-	-	-	-	-	5	44	-	-	-	-	-	-
3歳	-	-	-	1	-	-	2	-	-	-	-	-	-	-	-	-	-	-	-	-
4歳	-	-	-	3	-	-	1	-	-	-	-	-	-	-	-	-	-	-	-	-
5歳	-	-	-	-	-	-	-	-	-	-	-	-	-	-	-	-	-	-	-	-
6歳	-	-	-	-	-	-	-	-	-	-	-	-	-	-	-	-	-	-	-	-
7歳	-	-	-	-	-	-	-	-	-	-	-	-	-	-	-	-	-	-	-	-
8歳	-	-	-	-	-	-	-	-	-	-	-	-	-	-	-	-	-	-	-	-
9歳	-	-	-	-	-	-	-	-	-	-	-	-	-	-	-	-	-	-	-	-
10歳	-	-	-	-	-	-	-	-	-	-	-	-	-	-	-	-	-	-	-	-
11歳	-	-	-	-	-	-	-	-	-	-	-	-	-	-	-	-	-	-	-	-
12歳	-	-	-	-	-	-	-	-	-	-	-	-	-	-	-	-	-	-	-	-
13歳	-	-	-	-	-	-	-	-	-	-	-	-	-	-	-	-	-	-	-	-
14歳	-	-	-	-	-	-	-	-	-	-	-	-	-	-	-	-	-	-	-	-
15歳	-	-	-	-	-	-	-	-	-	-	-	-	-	-	-	-	-	-	-	-
16歳	-	-	-	-	-	-	-	-	-	-	-	-	-	-	-	-	-	-	-	-
17歳	-	-	-	-	-	-	-	-	-	-	-	-	-	-	-	-	-	-	-	-
18歳	-	-	-	-	-	-	-	-	-	-	-	-	-	-	-	-	-	-	-	-
19歳	-	-	-	-	-	-	-	-	-	-	-	-	-	-	-	-	-	-	-	-
20歳	-	-	-	-	-	-	-	-	-	-	-	-	-	-	-	-	-	-	-	-
21歳	-	-	-	-	-	-	-	-	-	-	-	-	-	-	-	-	-	-	-	-
22歳	-	-	-	-	-	-	-	-	-	-	-	-	-	-	-	-	-	-	-	-
23歳	-	-	-	-	-	-	-	-	-	-	-	-	-	-	-	-	-	-	-	-
24歳	-	-	-	-	-	-	-	-	-	-	-	-	-	-	-	-	-	-	-	-
25歳	-	-	-	-	-	-	-	-	-	-	-	-	-	-	-	-	-	-	-	-
26歳	-	-	-	-	-	-	-	-	-	-	-	-	-	-	-	-	-	-	-	-
27歳	-	-	-	-	-	-	-	-	-	-	-	-	-	-	-	-	-	-	-	-
計	1	14	29	133	134	133	135	150	-	4	5	334	260	171	149	119	132	140	56	74
(再掲)個別	1	14	29	133	134	133	135	150	-	4	5	334	260	171	149	119	132	140	56	74
(再掲)集団	-	-	-	-	-	-	-	-	-	-	-	-	-	-	-	-	-	-	-	-

白杵市

A類疾病	BCGワクチン			
	接種者数		5月未満	
	5月以上	5月未満	5月以上	5月未満
計	146	146	0	0
(再掲)個別	146	146	0	0
(再掲)集団	0	0	0	0

A類疾病	麻しん風しん				麻しんワクチン				風しんワクチン			
	第1期		第2期		第1期		第2期		第1期		第2期	
	14歳	28歳	42歳	56歳	70歳	84歳	98歳	112歳	126歳	140歳	154歳	168歳
1歳	142	-	-	-	72	-	-	-	-	-	-	-
5歳	-	-	-	-	96	-	-	-	-	-	-	-
6歳	-	-	-	-	168	-	-	-	-	-	-	-
計	142	142	142	142	168	168	168	168	168	168	168	168
(再掲)個別	142	142	142	142	168	168	168	168	168	168	168	168
(再掲)集団	0	0	0	0	0	0	0	0	0	0	0	0

(6) 予防接種実施状況

令和6年度 (単位:人)

A類疾病	沈降精製百日せき ジフテリア破傷風 混合ワクチン(DPT)				沈降ジフテリア破傷風 混合トキソイド(DT)				不活化ポリオワクチン (IPV)				沈降精製百日せきジフ テリア破傷風不活化ポリ オ混合ワクチン(DPT- IPV)				沈降精製百日せきジフ テリア破傷風不活化ポリ オヒブ混合ワクチン (DPT-IPV-Hib)				日本脳炎ワクチン			
	第1期				第1期				初回接種				第1期				第1期				第1期			
	初回接種				初回接種				初回接種				初回接種				初回接種				初回接種			
	第1回	第2回	第3回	追加接種	第1回	第2回	追加接種	第2回	第1回	第2回	第3回	追加接種	第1回	第2回	第3回	追加接種	第1回	第2回	第3回	追加接種	第1回	第2回	追加接種	第2回
0 歳	-	-	-	-	-	-	-	-	-	-	-	-	1	5	4	-	41	37	35	-	33	33	-	-
1 歳	-	-	-	-	-	-	-	-	-	-	-	-	-	-	-	36	-	-	-	-	3	5	22	-
2 歳	-	-	-	-	-	-	-	-	-	-	-	-	-	-	-	3	-	-	-	-	-	-	5	-
3 歳	-	-	-	-	-	-	-	-	-	-	-	-	-	-	-	3	-	-	-	-	4	5	6	-
4 歳	-	-	-	-	-	-	-	-	-	-	-	-	-	-	-	2	-	-	-	-	-	-	5	-
5 歳	-	-	-	-	-	-	-	-	-	-	-	-	-	-	-	1	-	-	-	-	1	-	1	-
6 歳	-	-	-	-	-	-	-	-	-	-	-	-	-	-	-	-	-	-	-	-	1	2	1	-
7 歳	-	-	-	-	-	-	-	-	-	-	-	-	-	-	-	-	-	-	-	-	-	-	-	-
8 歳	-	-	-	-	-	-	-	-	-	-	-	-	-	-	-	-	-	-	-	-	-	-	-	-
9 歳	-	-	-	-	-	-	-	-	-	-	-	-	-	-	-	-	-	-	-	-	-	-	-	50
10 歳	-	-	-	-	-	-	-	-	-	-	-	-	-	-	-	-	-	-	-	-	-	-	-	7
11 歳	-	-	-	-	-	-	-	51	-	-	-	-	-	-	-	-	-	-	-	-	-	-	-	6
12 歳	-	-	-	-	-	-	30	-	-	-	-	-	-	-	-	-	-	-	-	-	-	-	-	11
13 歳	-	-	-	-	-	-	-	-	-	-	-	-	-	-	-	-	-	-	-	-	-	-	-	-
14 歳	-	-	-	-	-	-	-	-	-	-	-	-	-	-	-	-	-	-	-	-	-	-	-	-
15 歳	-	-	-	-	-	-	-	-	-	-	-	-	-	-	-	-	-	-	-	-	-	-	-	-
16 歳	-	-	-	-	-	-	-	-	-	-	-	-	-	-	-	-	-	-	-	-	-	-	-	7
17 歳	-	-	-	-	-	-	-	-	-	-	-	-	-	-	-	-	-	-	-	-	-	-	-	4
18 歳	-	-	-	-	-	-	-	-	-	-	-	-	-	-	-	-	-	-	-	-	-	-	1	6
19 歳	-	-	-	-	-	-	-	-	-	-	-	-	-	-	-	-	-	-	-	-	-	1	2	-
計	-	-	-	-	-	-	-	81	-	-	-	-	1	5	4	45	41	37	35	-	42	46	43	91
(再掲)個別	-	-	-	-	-	-	-	81	-	-	-	-	1	5	4	45	41	37	35	-	42	46	43	91
(再掲)集団	-	-	-	-	-	-	-	-	-	-	-	-	-	-	-	-	-	-	-	-	-	-	-	-

(標準化様式)

出典 地域保健・健康増進事業報告(厚生労働省)

令和6年度（単位：人）

A類疾病	ヒブワクチン				小児用肺炎球菌ワクチン				ヒトパピローマ 2価・4価				ヒトパピローマ 9価				水痘ワクチン				B型肝炎ワクチン				ロタウイルスワクチン							
	第1回		第2回		第3回		第4回		第1回		第2回		第3回		第1回		第2回		第3回		第1回		第2回		第3回		第1回		第2回		第3回	
	第1回	第2回	第3回	第4回	第1回	第2回	第3回	第4回	第1回	第2回	第3回	第4回	第1回	第2回	第3回	第1回	第2回	第3回	第1回	第2回	第3回	第1回	第2回	第3回	第1回	第2回	第3回	第1回	第2回	第3回		
0歳	-	4	4	-	41	42	39	-	-	-	-	-	-	-	-	-	-	-	-	-	-	-	-	-	-	-	-	-	-	-		
1歳	-	-	-	30	-	-	-	35	-	-	-	-	-	-	-	-	-	-	-	-	-	-	-	-	-	-	-	-	-	-		
2歳	-	-	-	1	-	-	-	1	-	-	-	-	-	-	-	-	-	-	-	-	-	-	-	-	-	-	-	-	-	-		
3歳	-	-	-	2	-	-	-	1	-	-	-	-	-	-	-	-	-	-	-	-	-	-	-	-	-	-	-	-	-	-		
4歳	-	-	-	-	-	-	-	-	-	-	-	-	-	-	-	-	-	-	-	-	-	-	-	-	-	-	-	-	-	-		
5歳	-	-	-	-	-	-	-	-	-	-	-	-	-	-	-	-	-	-	-	-	-	-	-	-	-	-	-	-	-	-		
6歳	-	-	-	-	-	-	-	-	-	-	-	-	-	-	-	-	-	-	-	-	-	-	-	-	-	-	-	-	-	-		
7歳	-	-	-	-	-	-	-	-	-	-	-	-	-	-	-	-	-	-	-	-	-	-	-	-	-	-	-	-	-	-		
8歳	-	-	-	-	-	-	-	-	-	-	-	-	-	-	-	-	-	-	-	-	-	-	-	-	-	-	-	-	-	-		
9歳	-	-	-	-	-	-	-	-	-	-	-	-	-	-	-	-	-	-	-	-	-	-	-	-	-	-	-	-	-	-		
10歳	-	-	-	-	-	-	-	-	-	-	-	-	-	-	-	-	-	-	-	-	-	-	-	-	-	-	-	-	-	-		
11歳	-	-	-	-	-	-	-	-	-	-	-	-	-	-	-	-	-	-	-	-	-	-	-	-	-	-	-	-	-	-		
12歳	-	-	-	-	-	-	-	-	-	-	-	-	-	-	-	-	-	-	-	-	-	-	-	-	-	-	-	-	-	-		
13歳	-	-	-	-	-	-	-	-	-	-	-	-	-	-	-	-	-	-	-	-	-	-	-	-	-	-	-	-	-	-		
14歳	-	-	-	-	-	-	-	-	-	-	-	-	-	-	-	-	-	-	-	-	-	-	-	-	-	-	-	-	-	-		
15歳	-	-	-	-	-	-	-	-	-	-	-	-	-	-	-	-	-	-	-	-	-	-	-	-	-	-	-	-	-	-		
16歳	-	-	-	-	-	-	-	-	-	-	-	-	-	-	-	-	-	-	-	-	-	-	-	-	-	-	-	-	-	-		
17歳	-	-	-	-	-	-	-	-	-	-	-	-	-	-	-	-	-	-	-	-	-	-	-	-	-	-	-	-	-	-		
18歳	-	-	-	-	-	-	-	-	-	-	-	-	-	-	-	-	-	-	-	-	-	-	-	-	-	-	-	-	-	-		
19歳	-	-	-	-	-	-	-	-	-	-	-	-	-	-	-	-	-	-	-	-	-	-	-	-	-	-	-	-	-	-		
20歳	-	-	-	-	-	-	-	-	-	-	-	-	-	-	-	-	-	-	-	-	-	-	-	-	-	-	-	-	-	-		
21歳	-	-	-	-	-	-	-	-	-	-	-	-	-	-	-	-	-	-	-	-	-	-	-	-	-	-	-	-	-	-		
22歳	-	-	-	-	-	-	-	-	1	-	-	-	-	-	-	-	-	-	-	-	-	-	-	-	-	-	-	-	-	-		
23歳	-	-	-	-	-	-	-	-	-	-	-	-	-	-	-	-	-	-	-	-	-	-	-	-	-	-	-	-	-	-		
24歳	-	-	-	-	-	-	-	-	-	-	-	-	-	-	-	-	-	-	-	-	-	-	-	-	-	-	-	-	-	-		
25歳	-	-	-	-	-	-	-	-	-	-	1	-	-	-	-	-	-	-	-	-	-	-	-	-	-	-	-	-	-	-		
26歳	-	-	-	-	-	-	-	-	-	-	-	-	-	-	-	-	-	-	-	-	-	-	-	-	-	-	-	-	-	-		
27歳	-	-	-	-	-	-	-	-	-	-	-	-	-	-	-	-	-	-	-	-	-	-	-	-	-	-	-	-	-	-		
計	-	4	4	33	41	42	39	37	1	1	1	145	110	86	37	38	42	41	36	24	24	15	16	16	16	16	16	16	16	16		
(再掲) 個別	-	4	4	33	41	42	39	37	1	1	1	145	110	86	37	38	42	41	36	24	24	15	16	16	16	16	16	16	16	16		
(再掲) 集団	-	-	-	-	-	-	-	-	-	-	-	-	-	-	-	-	-	-	-	-	-	-	-	-	-	-	-	-	-	-		

津久見市

A類疾病	BCGワクチン			
	接種者数		5月未満	
	5月以上	計	5月未満	計
津久見市	0	38	0	38
(再掲) 個別	0	38	0	38
(再掲) 集団	0	0	0	0

A類疾病	麻しん風しん				麻しんワクチン				風しんワクチン			
	第1期		第2期		第1期		第2期		第1期		第2期	
	第1期	第2期	第1期	第2期	第1期	第2期	第1期	第2期	第1期	第2期	第1期	第2期
1歳	33	-	0	-	0	-	0	-	0	-	0	-
5歳	-	23	-	0	-	0	-	0	-	0	-	0
6歳	-	41	-	0	-	0	-	0	-	0	-	0
計	33	64	0	0	0	0	0	0	0	0	0	0
(再掲) 個別	33	64	0	0	0	0	0	0	0	0	0	0
(再掲) 集団	0	0	0	0	0	0	0	0	0	0	0	0

津久見市

(6) 予防接種実施状況

令和6年度（単位：人）

A類疾病	沈降精製百日せき ジフテリア破傷風 混合ワクチン(DPT)				沈降ジフテリア破傷風 混合トキソイド(DT)				不活化ポリオワクチン (IPV)				沈降精製百日せきジフ テリア破傷風不活化ポリ オ混合ワクチン(DPT- IPV)				沈降精製百日せきジフ テリア破傷風不活化ポリ オヒブ混合ワクチン (DPT-IPV-Hib)				日本脳炎ワクチン			
	第1期				第1期				初回接種				第1期				第1期				第1期			
	初回接種				初回接種				初回接種				初回接種				初回接種				初回接種			
	第1回	第2回	第3回	追加接種	第1回	第2回	追加接種	第2期	第1回	第2回	第3回	追加接種	第1回	第2回	第3回	追加接種	第1回	第2回	第3回	追加接種	第1回	第2回	追加接種	第2期
0 歳	-	-	-	-	-	-	-	-	-	-	-	-	4	27	52	-	197	171	149	-	169	158	-	-
1 歳	-	-	-	-	-	-	-	-	-	-	-	-	-	-	1	200	1	1	15	31	37	110	-	-
2 歳	-	-	-	-	-	-	-	-	-	-	-	-	-	-	-	28	-	-	1	9	9	44	-	-
3 歳	-	-	-	-	-	-	-	-	-	-	-	-	-	-	1	5	-	-	-	20	18	21	-	-
4 歳	-	-	-	-	-	-	-	-	-	-	-	-	-	-	-	3	-	-	-	2	8	22	-	-
5 歳	-	-	-	-	-	-	-	-	-	-	-	-	1	1	-	2	-	-	-	7	6	19	-	-
6 歳	-	-	-	-	-	-	-	-	-	-	-	-	-	-	1	2	-	-	-	3	10	14	-	-
7 歳	-	-	-	-	-	-	-	-	-	-	-	-	-	-	-	-	-	-	-	-	-	4	-	-
8 歳	-	-	-	-	-	-	-	-	-	-	-	-	-	-	-	-	-	-	-	-	-	-	-	-
9 歳	-	-	-	-	-	-	-	-	-	-	-	-	-	-	-	-	-	-	-	-	-	-	-	75
10 歳	-	-	-	-	-	-	-	-	-	-	-	-	-	-	-	-	-	-	-	-	-	-	-	60
11 歳	-	-	-	-	-	-	-	81	-	-	-	-	-	-	-	-	-	-	-	-	-	-	-	30
12 歳	-	-	-	-	-	-	-	123	-	-	-	-	-	-	-	-	-	-	-	-	-	-	-	46
13 歳	-	-	-	-	-	-	-	-	-	-	-	-	-	-	-	-	-	-	-	-	-	-	-	-
14 歳	-	-	-	-	-	-	-	-	-	-	-	-	-	-	-	-	-	-	-	-	-	-	-	-
15 歳	-	-	-	-	-	-	-	-	-	-	-	-	-	-	-	-	-	-	-	-	-	-	-	-
16 歳	-	-	-	-	-	-	-	-	-	-	-	-	-	-	-	-	-	-	-	-	-	-	-	-
17 歳	-	-	-	-	-	-	-	-	-	-	-	-	-	-	-	-	-	-	-	-	-	-	-	-
18 歳	-	-	-	-	-	-	-	-	-	-	-	-	-	-	-	-	-	-	-	1	1	1	1	6
19 歳	-	-	-	-	-	-	-	-	-	-	-	-	-	-	-	-	-	-	-	-	-	-	-	3
計	0	0	0	0	0	0	0	204	0	0	0	0	5	28	55	240	198	172	150	16	242	247	237	221
(再掲)個別	-	-	-	-	-	-	-	204	-	-	-	-	5	28	55	240	198	172	150	16	242	247	237	221
(再掲)集団	-	-	-	-	-	-	-	-	-	-	-	-	-	-	-	-	-	-	-	-	-	-	-	-

(標準化様式)

出典 地域保健・健康増進事業報告(厚生労働省)

令和6年度 (単位:人)

A類疾病	ヒブワクチン				小児用肺炎球菌ワクチン				ヒトパピローマ 2価・4価		ヒトパピローマ 9価		水痘ワクチン		B型肝炎ワクチン				ロタウイルスワクチン	
	第1回		第2回		第3回		第4回		第1回		第2回		第1回		第1回		第2回		第1回	
	4	25	50	-	198	193	198	-	-	-	-	-	196	153	198	196	199	64	56	131
0 歳	-	-	-	166	-	1	1	184	-	-	-	-	7	47	-	-	-	-	-	-
1 歳	-	-	-	6	-	-	-	1	-	-	-	-	-	-	-	-	-	-	-	-
2 歳	-	-	-	1	-	-	-	-	-	-	-	-	-	-	-	-	-	-	-	-
3 歳	-	-	-	1	-	-	-	-	-	-	-	-	-	-	-	-	-	-	-	-
4 歳	-	-	-	1	-	-	-	-	-	-	-	-	-	-	-	-	-	-	-	-
5 歳	-	-	-	-	-	-	-	-	-	-	-	-	-	-	-	-	-	-	-	-
6 歳	-	-	-	-	-	-	-	-	-	-	-	-	-	-	-	-	-	-	-	-
7 歳	-	-	-	-	-	-	-	-	-	-	-	-	-	-	-	-	-	-	-	-
8 歳	-	-	-	-	-	-	-	-	-	-	-	-	-	-	-	-	-	-	-	-
9 歳	-	-	-	-	-	-	-	-	-	-	-	-	-	-	-	-	-	-	-	-
10 歳	-	-	-	-	-	-	-	-	-	-	-	-	-	-	-	-	-	-	-	-
11 歳	-	-	-	-	-	-	-	-	-	-	-	-	-	-	-	-	-	-	-	-
12 歳	-	-	-	-	-	-	-	-	-	-	-	-	-	-	-	-	-	-	-	-
13 歳	-	-	-	-	-	-	-	-	-	-	-	-	-	-	-	-	-	-	-	-
14 歳	-	-	-	-	-	-	-	-	-	-	-	-	-	-	-	-	-	-	-	-
15 歳	-	-	-	-	-	-	-	-	-	-	-	-	-	-	-	-	-	-	-	-
16 歳	-	-	-	-	-	-	-	-	-	-	-	-	-	-	-	-	-	-	-	-
17 歳	-	-	-	-	-	-	-	-	-	-	-	-	-	-	-	-	-	-	-	-
18 歳	-	-	-	-	-	-	-	-	-	-	-	-	-	-	-	-	-	-	-	-
19 歳	-	-	-	-	-	-	-	-	-	-	-	-	-	-	-	-	-	-	-	-
20 歳	-	-	-	-	-	-	-	-	-	-	-	-	-	-	-	-	-	-	-	-
21 歳	-	-	-	-	-	-	-	-	-	-	-	-	-	-	-	-	-	-	-	-
22 歳	-	-	-	-	-	-	-	-	-	-	-	-	-	-	-	-	-	-	-	-
23 歳	-	-	-	-	-	-	-	-	-	-	-	-	-	-	-	-	-	-	-	-
24 歳	-	-	-	-	-	-	-	-	-	-	-	-	-	-	-	-	-	-	-	-
25 歳	-	-	-	-	-	-	-	-	-	-	-	-	-	-	-	-	-	-	-	-
26 歳	-	-	-	-	-	-	-	-	-	-	-	-	-	-	-	-	-	-	-	-
27 歳	-	-	-	-	-	-	-	-	-	-	-	-	-	-	-	-	-	-	-	-
計	4	25	50	174	198	194	200	192	1	4	11	378	351	246	203	200	198	196	199	64
(再掲) 個別	4	25	50	174	198	194	200	192	1	4	11	378	351	246	203	200	198	196	199	64
(再掲) 集団	-	-	-	-	-	-	-	-	-	-	-	-	-	-	-	-	-	-	-	-

由布市

A類疾病	BCGワクチン			
	接種者数		5月未満	
	由布市	(再掲) 個別	0	197
計	0	0	0	197
(再掲) 個別	0	0	0	197
(再掲) 集団	0	0	0	0

A類疾病	麻疹風しん				麻疹ワクチン				風しんワクチン			
	第1期		第2期		第1期		第2期		第1期		第2期	
	198	108	136	244	0	0	0	0	0	0	0	0
1 歳	-	-	-	-	-	-	-	-	-	-	-	-
5 歳	-	-	-	-	-	-	-	-	-	-	-	-
6 歳	-	-	-	-	-	-	-	-	-	-	-	-
計	198	108	136	244	0	0	0	0	0	0	0	0
(再掲) 個別	198	108	136	244	0	0	0	0	0	0	0	0
(再掲) 集団	0	0	0	0	0	0	0	0	0	0	0	0

令和6年度 (単位:人)

B類疾患	インフルエンザワクチン			成人用肺炎球菌ワクチン			新型コロナウイルスワクチン		
	60歳以上 65歳未満	65歳以上	計	60歳以上 65歳未満	65歳以上	計	60歳以上 65歳未満	65歳以上	計
接種者数	9	8,087	8,096	0	79	79	2	2,320	2,322
対象者数	17		17	17		17	17		17
接種者数	5	3,672	3,677	0	44	44	6	1,395	1,401
対象者数	10		10	10		10	10		10
接種者数	4	6,210	6,214	0	80	80	4	2,496	2,500
対象者数	15		15	15		15	15		15

「地域保健・健康増進事業報告」(厚生労働省)

(標準化様式 表34㉔)

11 介護保険・介護予防

介護保険を円滑に運用するための市町村支援として、管内の広域的調整や関係者の研修が保健所業務として位置づけられている。介護認定での公平公正を確保するため、認定調査従事者研修や介護認定審査会委員研修等を実施している。

(1) 要介護認定者数

令和7年3月31日現在（単位：人）

	合計	要支援1	要支援2	要介護1	要介護2	要介護3	要介護4	要介護5
管内	6,428	867	784	1,513	1,051	809	859	545
臼杵市	2,781	426	375	666	419	312	349	234
津久見市	1,317	136	135	283	254	180	208	121
由布市	2,330	305	274	564	378	317	302	190

資料：厚生労働省「介護保険事業状況報告」

（標準化様式 表66）

(2) 介護保険サービス受給状況

令和7年1月現在（単位：人）

	介護予防サービス及び居宅サービス								施設サービス				
	介護予防サービス受給者内訳		居宅サービス受給者内訳					計	受給者内訳				計
	要支援1	要支援2	要介護1	要介護2	要介護3	要介護4	要介護5		福祉施設老人	介護老人施設	介護療養施設型	介護医療院	
管内	436	488	1,175	782	474	379	249	3,983	577	440	0	17	1,034
臼杵市	227	246	517	308	194	160	107	1,759	206	180	0	13	399
津久見市	52	75	213	185	102	84	63	774	127	137	0	1	265
由布市	157	167	445	289	178	135	79	1,450	244	123	0	3	370

資料：厚生労働省「介護保険事業状況報告」

（標準化様式 表67）

(3) 指定地域密着型サービス事業所等の数

令和7年4月1日現在（単位：か所）

	管内	臼杵市	津久見市	由布市
定期巡回・随時対応型訪問介護看護	2	1	0	1
夜間対応型訪問介護	0	0	0	0
認知症対応型通所介護	5	0	1	4
小規模多機能型居宅介護	5	1	1	3
認知症対応型共同生活介護	13	6	3	4
地域密着型特定施設入居者生活介護	2	0	2	0
地域密着型介護老人福祉施設入所者生活介護	2	0	0	2
看護小規模多機能型居宅介護	1	1	0	0
介護予防認知症対応型通所介護	5	0	1	4
介護予防小規模多機能型居宅介護	5	1	1	3
介護予防認知症対応型共同生活介護	13	6	3	4
介護予防支援	4	2	1	1
地域密着型通所介護	18	10	4	4
指定件数	75	28	17	30

(4) 指定居宅サービス事業所等の数

令和7年4月1日現在 (単位:か所)

	管内	臼杵市	津久見市	由布市
訪問介護	37	17	8	12
訪問入浴介護	0	0	0	0
訪問看護	49	22	10	17
訪問リハビリテーション	17	7	3	7
居宅療養管理指導	119	58	27	34
通所介護	35	15	5	15
通所リハビリテーション	10	4	1	5
短期入所生活介護	14	4	2	8
短期入所療養介護	12	5	2	5
特定施設入所者生活介護	3	1	1	1
福祉用具貸与	5	3	0	2
特定福祉用具販売	5	3	0	2
居宅介護支援	35	16	4	15
介護予防訪問入浴介護	0	0	0	0
介護予防訪問看護	47	22	9	16
介護予防訪問リハビリテーション	18	8	3	7
介護予防居宅療養管理指導	118	58	26	34
介護予防通所リハビリテーション	10	4	1	5
介護予防短期入所生活介護	14	4	2	8
介護予防短期入所療養介護	12	5	2	5
介護予防特定施設入居者生活介護	3	1	1	1
介護予防福祉用具貸与	5	3	0	2
特定介護予防福祉用具販売	5	3	0	2
地域包括支援センター	3	1	1	1
指定件数	576	264	108	204
介護老人福祉施設	10	3	2	5
介護老人保健施設	8	3	2	3
介護療養型医療施設	0	0	0	0
介護医療院	1	1	0	0
施設数計	19	7	4	8

(5) 研修事業

① 認定調査従事者研修

令和6年度

	実施日	内容	参加者
中部保健所	新規に認定調査員になる月の前の月の1日から24日まで (インターネット視聴)	<ul style="list-style-type: none"> ・認定調査の基本的な考え方 ・介護認定審査会の手順と特記事項の書き方 ・一次判定ソフトの役割と仕組み ・要介護認定適正化事業事務局が公開している動画教材の視聴 	新任者 1人
	R6.10.21～ R5.11.20 (インターネット視聴)	研修内容 講師：一般財団法人 福祉サービス評価機構(SEO財団) 保健福祉部門 統括理事 奥住 浩代 氏 ・SEO財団のeラーニングシステムによる受講	現任者 70人
由布保健部	新規に認定調査員になる月の前の月の1日から24日まで (インターネット視聴)	<ul style="list-style-type: none"> ・認定調査の基本的な考え方 ・介護認定審査会の手順と特記事項の書き方 ・一次判定ソフトの役割と仕組み ・要介護認定適正化事業事務局が公開している動画教材の視聴 	新任者 1人
	R6.10.21～ R5.11.20 (インターネット視聴)	研修内容 講師：一般財団法人 福祉サービス評価機構(SEO財団) 保健福祉部門 統括理事 奥住 浩代 氏 ・SEO財団のeラーニングシステムによる受講	現任者 13人

② 介護認定審査会委員研修

令和6年度

	実施日	内容	参加者
中部保健所	委嘱される日の属する月の前の月の1日から24日まで	<ul style="list-style-type: none"> ・介護認定審査会の手順と特記事項の書き方 ・一次判定ソフトの役割と仕組み ・要介護認定審査会の手順とポイント ・要介護認定適正化事業事務局が公開している動画教材の視聴 	新任者 8人
	R6.9.24～R6.10.20 (インターネット視聴)	講師：一般財団法人 福祉サービス評価機構(SEO財団) 保健福祉部門 統括理事 奥住 浩代 氏 SEO財団のeラーニングシステムによる受講	現任者 0人
大分圏域(由布保健部含む)	委嘱される日の属する月の前の月の1日から24日まで	<ul style="list-style-type: none"> ・介護認定審査会の手順と特記事項の書き方 ・一次判定ソフトの役割と仕組み ・要介護認定審査会の手順とポイント ・要介護認定適正化事業事務局が公開している動画教材の視聴 	新任者 36人
	R6.9.24～R6.10.20 (インターネット視聴)	講師：一般財団法人 福祉サービス評価機構(SEO財団) 保健福祉部門 統括理事 奥住 浩代 氏 SEO財団のeラーニングシステムによる受講	現任者 109人

③ 介護認定審査会運営適正化検討会

令和6年度

	実施日	内容	参加者
臼津地域 (中部保健所)	R6.10.24	第1部 介護認定審査会の傍聴 第2部 介護認定審査会運営適正化検討会	臼津広域連合事務局、臼杵市高齢者支援課、津久見市長寿支援課、大分県高齢者福祉課、中部保健所 計13人
大分地域 (由布保健部)	R6年度実施なし		

(6)圏域介護保険担当者等定例連絡会

臼津圏域の介護保険事業を適正かつ円滑に運営するため、介護保険関係者の資質向上を目的として、臼杵市、津久見市介護保険担当課、臼津広域連合事務局等と意見交換及び課題検討を行っている。

令和6年度

	実施時期	内容
中部保健所	原則偶数月 第3水曜日 計6回	<ul style="list-style-type: none"> ・介護保険業務分析データの読み取り ・介護認定審査会運営適正化検討会の企画、評価 ・情報交換等

(7)介護予防事業

介護保険法の目的である「介護予防」、「自立支援」、「尊厳保持」の観点から、要介護状態になっても、住み慣れた地域で安心して暮らせるための包括的なケア体制整備が求められている。この体制整備の一環として関係機関との検討会や研修会等を実施している。

①圏域介護予防検討会

令和6年度

	実施日	内容	参加者
中部保健所・ 由布保健部	R6.8.27	1 県の取組と方向性について 2 意見交換 テーマ「取組の現状と課題について」 (1)短期集中予防サービス (2)一般介護予防事業 (3)地域課題解決に向けた取組	臼杵市高齢者支援課 津久見市長寿支援課 由布市高齢者支援課 大分県高齢者福祉課 中部保健所 由布保健部

12 看護対策

これからの高齢社会を支えていくためには、住民一人ひとりが、人に対する世話や看護についての関心を高め、理解を深める必要があることから、「5月12日は看護の日・看護の心をみんなの心に」をメインテーマに、高校生による「ふれあい看護体験」や、「公開講座」「一日まちの保健室」などを実施している。

(1)看護週間記念行事

令和6年度

	事業名	実施日	場 所	内 容	参 加 者 数
中部保健所	ふれあい看護体験 (一日看護師)	R6.5.9 R6.5.17 R6.5.21	【白杵地区】 ・白杵市医師会立コスモス病院 ・白杵病院 ・白川病院 ・白杵病院訪問看護ステーション ・訪問看護ステーションコスモス 【津久見地区】 ・津久見市医師会立津久見中央病院	・委嘱式 ・施設見学 ・移乗、足浴等の体験 ・生徒同士でのバイタルチェック ・患者との交流 ・看護職との懇談	白杵高校 15人 津久見高校 6人
	ふれあい看護体験 (一日助産師)		・さくら産婦人科	・委嘱式 ・見学、授乳体験 等 ・看護職との懇談	白杵高校 2人 津久見高校 3人
	ふれあい看護体験 (一日保健師)		・白杵市役所	・委嘱式 ・1歳6か月児健診見学 ・看護職との懇談	白杵高校 2人
由布保健部	一日まちの保健室	R6.5.12	イオン挟間店1F 催事場	血圧測定 血管年齢測定 骨密度測定 体脂肪測定 健康相談 進路相談	延べ 173人
	ふれあい看護体験 (一日看護師)	R6.7.2	大分大学医学部附属病院	・看護部講話 ・車椅子搬送体験 ・看護職との意見交換	由布高校 8人
	ふれあい看護体験 (一日看護師)		JCHO湯布院病院	・看護部講話 ・入浴介助見学 ・血圧測定・心臓マッサージ等体験 ・看護職との意見交換	由布高校 4人

(2)広報活動

市報や新聞等へ掲載

(3) 看護ネットワーク推進事業

安心・安全な地域医療の提供に寄与することを目的に、看護職のネットワーク化、地域の看護職の資質向上、看護職員の地域への定着のための取組み等を平成18年度から実施している。

中部保健所

令和6年度

事業項目	実施日	参加者数	実施内容
看護の地域ネットワーク推進会議	R6.4.18	18人	・話題提供「訪問看護ステーションコスモスの取組」 ・令和6年度看護ネットワーク事業計画 ・ふれあい看護体験計画
	R6.6.20	12人	・話題提供「地域から必要とされる組織をめざす～働き続けられる職場作り」 白杵市医師会立コスモス病院 ・看護の地域ネットワーク推進事業担当者会議(復命) ・看護の地域ネットワーク推進事業計画(看護連携強化フォーラム)
	R6.8.8	13人	・地域別施設代表者会議 ・話題提供「糖尿病を中心とした白杵市の保健事業」白杵市 ・看護の地域ネットワーク推進事業計画(看護職員等研修会)
	R6.10.17	14人	・話題提供「白津病院訪問看護ステーションの紹介」白津病院訪問看護ステーション ・報告「看護職員等研修会」「介護施設等看護職員サポート会議」 ・看護ネットワーク推進事業計画
	R6.12.19	12人	・話題提供「恵の聖母の家」と抱えない看護 恵の聖母の家 ・報告「生命と看護の授業」「医療機関と在宅を結ぶ相互交流体験事業」 ・看護ネットワーク推進事業計画
	R7.2.20	12人	・話題提供「訪問看護ステーション秋岡」 ・令和6年度看護ネットワーク推進事業(進捗確認・評価) ・令和7年度看護ネットワーク推進事業計画
介護施設等看護職員サポート会議	R6.10.3	31人	・講話:「平時からの感染対策を標準化するには」 講師:津久見中央病院 感染管理認定看護師 村西正美氏 ・演習:「個人防護具(PPE)着脱」「手洗い」 指導者:感染管理認定看護師 白杵市医師会立コスモス病院 大津佐知江氏 後藤純子氏 津久見市医師会立津久見中央病院 戸田美穂子氏 村西正美氏
看護連携強化フォーラム (ハイブリッド)	R6.7.26	112人	・講演:「明日起こるかもしれない災害に備えて」～組織における自助・共助・互助 講師:医療法人 蘇春堂 球磨病院 看護部長 渡辺朋子氏 ・意見交換
生命と看護の授業	R6.7.4	33人	生命と看護の授業①「生まれてくれてありがとう」いのちの誕生について 対象:白杵市立下北小学校 5年生 講師:助産所 宙 SORA 助産師 日高真理子氏
	R6.9.2	5人	生命と看護の授業②「生まれてくれてありがとう」いのちの誕生について 対象:白杵市立佐志生小学校 1,2,3年生 講師:さくら産婦人科医院 助産師 高野実季氏
	R6.9.5	8人	生命と看護の授業③「生まれてくれてありがとう」いのちの誕生について 対象:白杵市立佐志生小学校 4,5,6年生 講師:母乳、育児相談とまり木 助産師 高橋比佐子氏
	R6.9.26	13人	生命と看護の授業④「生まれてくれてありがとう」いのちの誕生について 対象:白杵市立南野津小学校 3,4年生 講師:母乳、育児相談とまり木 助産師 高橋比佐子氏
	R6.10.31	12人	生命と看護の授業⑤看護職(保健師・助産師・看護師)の仕事について 対象:白杵市立白杵南小学校 4年生 講師:白杵市医師会立コスモス病院 看護師 廣田真知氏
	R6.12.6	120人	生命と看護の授業⑥「生まれてくれてありがとう」いのちの誕生について 対象:津久見市立津久見中学校 1年生 講師:助産所 宙 SORA 助産師 日高真理子氏
	R7.1.16	9人	生命と看護の授業⑦「生まれてくれてありがとう」いのちの誕生について 対象:白杵市立川登小学校 1,2,3年生 講師:吉田助産院 助産師 吉田くに子氏
	R7.2.14	76人	生命と看護の授業⑧「生まれてくれてありがとう」いのちの誕生について 対象:白杵市立北中学校 2年生 講師:吉田助産院 助産師 吉田くに子氏

事業項目	実施日	参加者数	実施内容
医療機関と在宅を結ぶ相互交流体験事業	R6.10～12	31人	研修受入施設:11施設 (病院、訪問看護ステーション、医療型障害児入所施設、地域包括支援センター)
看護職員等研修会(ハイブリッド)	R6.9.26	46人	講演:「認知症の基礎知識と接し方、ケアのポイント」 講師:津久見市医師会立津久見中央病院 認知症看護認定看護師 村井 理香氏
看護のつどい	R7.3.13	28人	講話及び演習:「色で広がる笑顔の和」 講師:Le・Reve～飾らぬ自然美～ カラーアドバイザー 大塚瑞恵氏
実態調査	9月	5施設	看護職確保定着のための実態調査(対象:病院) ・令和5年度新規採用看護職員の状況調査、離職状況調査等

由布保健部

事業項目	実施日	参加者数	実施内容
看護の地域ネットワーク推進会議	R6.4.15	10人	・令和6年度の活動方針確認 ・話題提供(JCHO湯布院病院:看護部の教育体制・リハビリテーション紹介等) ・看護の日及び看護週間事業について「一日まちの保健室」企画・役割分担 ・第5期看護職確保定着推進プラン確認
	R6.6.17	9人	・話題提供(障害者支援施設大分県のぞみ園:事業紹介)、情報交換 ・事業評価(一日まちの保健室事業)、進捗確認(ふれあい看護体験日程、受入れ病院確認) ・ゆふいん みんなの保健室進捗報告
	R6.8.19	10人	・話題提供(ゆずの木訪問看護ステーション:STAY玉の湯紹介)、情報交換 ・事業企画、準備(相互交流体験事業) ・事業実施、進捗報告(ふれあい看護体験) ・ゆふいん みんなの保健室進捗報告
	R6.10.21	10人	・大分県看護協会事業について意見交換 ・話題提供(由布市役所:産後ケア事業紹介等)、 ・事業企画、準備(看護連携強化フォーラム) ・事業実施、進捗報告(在宅療養研修会) ・ゆふいん みんなの保健室進捗報告
	R6.12.16	11人	・話題提供(ごとう医院:施設での感染対策、発熱外来)、情報交換 ・事業企画、準備(看護連携強化フォーラム) ・在宅療養研修会報告 ・ゆふいん みんなの保健室進捗報告
	R7.2.17	10人	・話題提供(大分大学看護学科:30周年、看護基礎教育の現況)、情報交換 ・事業企画、準備(看護の日・看護週間) ・進捗報告(看護連携強化フォーラム、) ・第5期看護職確保定着推進プラン評価 ・ゆふいん みんなの保健室進捗報告
看護連携強化フォーラム(ハイブリット)	R9.1.29	90人	テーマ:「旅行×看護」 (1) 講演「ひとり一人の希望を叶える医療と暮らし」 ～安心して「由布院STAY」できる宿づくり～ 講師 医療法人ゆずの木会 理事長 桑野慎一郎 氏 株式会社玉の湯代表者 代表取締役 桑野和泉 氏 (2) 報告「ゆずの木訪問看護ステーションの相互交流体験者から」 1) 大分大学医学部附属病院看護部 麻生雄大 氏 2) ごとう医院 看護師長 石川邦子 氏
感染管理ネットワーク連絡会(オンライン)	年8回	3施設	R5年1月から大分大学病院、JCHO湯布院病院の感染管理認定看護師と保健部で、定例で開催しており、R6.5月から済生会日田病院、西部保健所も加わり、市内感染状況を共有し、結核やVRE等の感染拡大防止対策等を協議

事業項目	実施日	参加者数	実施内容
連携強化事業	年6回	7施設	訪問看護ステーション連絡会 参加者：訪問看護ステーション管理者、保健所 内容：大分県訪問看護ステーション連絡協議会報告 情報共有、研修企画
	年4回	15施設	ゆふInheart(湯布院地区看護職の連携強化会議) 参加者：病院、診療所、訪問看護ステーション、施設、保健所 内容：施設紹介、まちの保健室の実施について、情報共有
医療機関と在宅を結ぶ 相互交流体験事業	R6.10～ 12	36人	研修受入施設：9施設（病院、機能強化型在宅療養支援診療所、訪問看護ステーション、地域包括支援センター、由布市役所）
新任期保健師地域診断 研修会、報告会	R6.6.26	20人	講演：「保健活動のプロセスとしての地域診断」 講師・助言：大分大学医学部看護学科 地域看護学領域 講師 後藤奈穂氏
	R7.3.7	20人	
在宅療養研修会 (ハイブリット開催)	R6.11.1	39人	講義：「透析にならないために在宅看護分野でできること」 ～食に関する支援について～ 講師：公益社団法人 大分県栄養士会 栄養ケア・ステーション担当理事 濱田美紀 氏
中小規模病院等看護 管理者支援事業(2年 計画の2年目)	年4回	9施設	各施設の看護管理者が抱える課題等共有し、対応について大学や認定看護 管理者から助言等得て、自施設で取組ができるようエンパワメントを目的 に開催 対象：病院、診療所、訪問看護ステーション等の看護管理者 内容：看護管理の課題・進捗・悩みの共有 等
実態調査	R6.9～12	4病院	看護職確保定着のための実態調査 ・対象：由布市内の病院・有床診療所・訪問看護ステーション ・内容：令和5年度新規採用看護職員の状況調査、離職状況調査等 ・看護業務効率化、医療安全のためのICT機器の導入、看護DXの推進

13 保健師活動

家庭訪問実施状況

令和6年度（単位：延件数）

	総数	母子保健						精神	難病	結核	感染症 （結核を除く）	老人
		妊産婦	新生児 （未熟児を除く）	未熟児	乳児 （新生児・未熟児を除く）	幼児	その他					
管内	267	-	-	6	2	16	9	134	38	60	1	1
中部保健所	195	-	-	6	2	13	5	92	32	45	-	-
由布保健部	72	-	-	-	-	3	4	42	6	15	1	1

資料：厚生労働省「地域保健・健康増進事業報告」

（標準化様式 表108）

14 原爆被爆者対策

被爆後50年が経過し、被爆者に対する保健、医療、福祉にわたる総合的な援護対策を講じるため、これまでの「原子爆弾被爆者の医療等に関する法律」と「原子爆弾被爆者に対する特別措置に関する法律」を一つにまとめた、「原子爆弾被爆者に対する援護に関する法律」が制定され、平成7年7月から施行されている。

(1) 被爆者健康手帳交付及び各種手当等の支給状況 令和6年度末（単位：人）

	健康手帳交付数	各種手当支給状況					
		健康管理 手当	保健手当		介護手当	医療特別 手当	葬祭料
			保健 手当Ⅰ	保健 手当Ⅱ			
管内	19	12	4	0	0	0	4
臼杵市	9	7	1	0	0	0	3
津久見市	3	1	2	0	0	0	0
由布市	7	4	1	0	0	0	1

資料：保健所調べ

（標準化様式 表37）

(2) 被爆者健康診断の実施状況 令和6年度末（単位：人）

		一般検査				希望による健康診断(がん検診など)				二世健康診断	
		対象者数	受診者数	受診率	要精密 検査者数	対象者数	受診者数	受診率	要精密 検査者数	受診者数	要精密 検査者数
第1回	中部保健所	12	2	16.7	0	12	0	0.0	0	0	0
	由布保健部	7	0	-	0	7	0	-	0	0	0
第2回	中部保健所	0	0	-	0						
	由布保健部	0	0	-	0						

資料：保健所調べ

（標準化様式 表38）

15 温泉

由布市は、湯布院町が温泉郷として古くから知られ、由布岳の麓の盆地一帯に広がる由布院温泉と、その西南約6kmの山峡にある湯平温泉は、全国の注目を集めて久しく、年間多くの観光客が訪れ、アジアを中心に外国人観光客も多い。また、塚原温泉や、奥江温泉、庄内町の小野屋を中心とする庄内温泉、阿蘇野の白水鉱泉(冷鉱泉)、挾間町の挾間温泉など、独特の魅力をもった温泉郷が点在する。近年、温泉は「再生可能エネルギー」として農業、園芸、発電等にも利用されている。

臼杵市は、藤河内地区六ヶ迫に自噴冷鉱泉を沸かす温泉及び、深田地区に温度により温泉とされる源泉がある。なお、津久見市には温泉法上の温泉は認められない。

(1) 管内温泉の概要

① 温泉地別源泉数等

令和7年3月31日現在

	源泉総数 (A)+(B)	利用源泉数(A)		未利用源泉数(B)		温度別源泉数				湧出量L/分	
		自噴	動力	自噴	動力	25℃未満	25℃以上 42℃未満	42℃以上	噴気	自噴	動力
管内計	1,071	102	750	61	158	31	93	934	13	10,558	40,126
由布市	1,061	95	750	57	159	19	95	933	13	10,440	40,154
臼杵市	13	6	1	6	0	12	1	0	0	10	50

資料:温泉台帳

(標準化様式 表114)

② 温泉利用許可施設数

令和7年3月31日現在

項目	温泉利用許可施設数(旅館、ホテル、公衆浴場等)	
	浴用	飲用
管内計	347	19
由布市	344	15
臼杵市	3	4

資料:保健所調べ

(標準化様式 表115)

③ 温泉の多目的利用

令和6年度

項目	農業 園芸用	暖房用	観覧用	発電用	養魚用	計	温度別源泉数		
							42℃未満	42℃以上	噴気
由布市	11 (5)	0 (0)	0 (0)	5 (2)	4 (0)	20 (7)	2 (1)	13 (4)	5 (2)

注 () は浴用にも利用されている数字で、内数である。

資料:保健所調べ

(2) 温泉法に基づく事務処理件数

① 掘削等の申請・許可状況

令和6年度

項目	新規掘削		代替掘削		増掘		動力装置	
	申請	許可	申請	許可	申請	許可	申請	許可
管内計	1	0	3	2	2	1	9	9
由布市	1	0	3	2	2	1	9	9
臼杵市	0	0	0	0	0	0	0	0

資料:保健所調べ

(標準化様式 表116)

② 温泉の公共利用(浴用・飲用)の許可状況

令和6年度

項目	浴用		飲用		計	
	申請	許可	申請	許可	申請	許可
管内計	47	46	0	0	47	46
臼杵市	0	0	0	0	0	0
由布市	47	46	0	0	47	46

資料:保健所調べ

(標準化様式 表117)

③その他の温泉法事務処理件数（①、②以外）

令和6年度

項目	管内計	臼杵市	由布市
1 温泉掘削許可申請（新規）	1	0	1
2 温泉増掘許可申請	2	0	2
3 温泉掘削許可申請（代替）	3	0	3
4 温泉動力装置許可申請	9	0	9
5 温泉採取許可申請	0	0	0
6 可燃性天然ガス濃度確認申請	5	0	5
7 温泉利用許可申請	47	0	47
8 温泉揭示届	49	0	49
9 温泉掘削工事着手届	5	0	5
10 温泉掘削工事完了届	10	0	10
11 温泉掘削工事廃止届	1	0	1
12 温泉掘削許可申請取下願	0	0	0
13 温泉動力装置工事完了届	6	0	6
14 温泉動力装置工事廃止届	0	0	0
15 温泉採取権者変更届	91	0	91
16 温泉採取権者氏名・住所変更届	12	0	12
17 温泉湧出地地目・地番・所有者変更届	15	0	15
18 自然湧出温泉採取届	1	0	1
19 温泉利用廃止届	23	0	23
20 温泉利用許可済票再交付申請	4	0	4
21 温泉利用者氏名・住所変更届	12	0	12
22 温泉利用目的変更届	3	0	3
23 温泉埋設管取替工事届	0	0	0
24 温泉採取廃止届（廃孔）	2	0	2
25 温泉台帳証明書	0	0	0
26 相続に係る温泉利用許可承継承認申請	0	0	0
27 温泉利用許可の地位承継承認申請	3	0	3
28 動力装置所有者氏名（名称）・住所変更届	2	0	2
29 動力装置設置場所・所有者・型式等変更届	6	0	6
30 移動式温泉施設設置届	1	0	1
31 ゆう出量等変更状況届	0	0	0
管内計	313	0	313

資料：保健所調べ

中部保健所独自様式

16 藥事

医薬品、医療機器等の品質、有効性及び安全性の確保等に関する法律、毒物及び劇物取締法に基づいて医薬品、医薬部外品、化粧品及び医療機器に関する事項の規制を行い、その適正を図るほか、毒物・劇物・麻薬に関する取り締まり、薬物乱用防止対策を行っている。

(1) 薬事関係施設及び立入検査実施状況

令和6年度 (単位: 件)

[illegible]

			許可・登録・届出施設数 (年度末計)	立入検査施行施設数	違反発見施設数	特定販売届出施設数	違反発見件数																	処分件数						告 発 件 数
医療機器 (つづき)	販売業	高度管理医療機器等	中部 由布	26 15	10 2	- -	- -	- -	- -	- -	- -	- -	- -	- -	- -	- -	- -	- -	- -	- -	- -	- -	- -	- -	- -	- -	- -	- -	- -	- -
		管理医療機器	中部 由布	134 82	13 8	- -	- -	- -	- -	- -	- -	- -	- -	- -	- -	- -	- -	- -	- -	- -	- -	- -	- -	- -	- -	- -	- -	- -	- -	- -
		一般医療機器	中部 由布	- -	- -	- -	- -	- -	- -	- -	- -	- -	- -	- -	- -	- -	- -	- -	- -	- -	- -	- -	- -	- -	- -	- -	- -	- -	- -	- -
	貸与業	高度管理医療機器等	中部 由布	2 6	- 1	- -	- -	- -	- -	- -	- -	- -	- -	- -	- -	- -	- -	- -	- -	- -	- -	- -	- -	- -	- -	- -	- -	- -	- -	- -
		管理医療機器	中部 由布	2 4	- -	- -	- -	- -	- -	- -	- -	- -	- -	- -	- -	- -	- -	- -	- -	- -	- -	- -	- -	- -	- -	- -	- -	- -	- -	- -
		一般医療機器	中部 由布	- -	- -	- -	- -	- -	- -	- -	- -	- -	- -	- -	- -	- -	- -	- -	- -	- -	- -	- -	- -	- -	- -	- -	- -	- -	- -	- -
		業務上 取り扱う施設	中部 由布	- -	- -	- -	- -	- -	- -	- -	- -	- -	- -	- -	- -	- -	- -	- -	- -	- -	- -	- -	- -	- -	- -	- -	- -	- -	- -	- -
	体外 薬品 断用	製造業	中部 由布	- -	- -	- -	- -	- -	- -	- -	- -	- -	- -	- -	- -	- -	- -	- -	- -	- -	- -	- -	- -	- -	- -	- -	- -	- -	- -	- -
		製造販売業	中部 由布	- -	- -	- -	- -	- -	- -	- -	- -	- -	- -	- -	- -	- -	- -	- -	- -	- -	- -	- -	- -	- -	- -	- -	- -	- -	- -	- -
		業務上 取り扱う施設	中部 由布	- -	- -	- -	- -	- -	- -	- -	- -	- -	- -	- -	- -	- -	- -	- -	- -	- -	- -	- -	- -	- -	- -	- -	- -	- -	- -	- -
再生医療等 製品	製造業	中部 由布	- -	- -	- -	- -	- -	- -	- -	- -	- -	- -	- -	- -	- -	- -	- -	- -	- -	- -	- -	- -	- -	- -	- -	- -	- -	- -	- -	- -
		製造販売業	中部 由布	- -	- -	- -	- -	- -	- -	- -	- -	- -	- -	- -	- -	- -	- -	- -	- -	- -	- -	- -	- -	- -	- -	- -	- -	- -	- -	- -
	販売業	中部 由布	- -	- -	- -	- -	- -	- -	- -	- -	- -	- -	- -	- -	- -	- -	- -	- -	- -	- -	- -	- -	- -	- -	- -	- -	- -	- -	- -	- -
		業務上 取り扱う施設	中部 由布	1 -	1 -	- -	- -	- -	- -	- -	- -	- -	- -	- -	- -	- -	- -	- -	- -	- -	- -	- -	- -	- -	- -	- -	- -	- -	- -	- -

資料：保健所調べ

(標準化様式 表8)

(2) 毒物劇物関係施設数及び立入検査実施状況

令和6年度

		登録又は届出施設数	立入検査施設数	違反発見施設数	毒物劇物又は含有の疑いがあるものの収去	毒物劇物又は政令で定める毒物劇物含有物であったもの	試験の結果毒物劇物又は政令で定める毒物劇物含有物であったもの	無登録・無届・無許可施設発見件数	違反発見件数						措置							
									取扱責任者	取扱	表	譲渡手続		交付の制限	販売品目の制限	その他	登録取消	業務停止	設備改善命令	始末書	その他	告発件数
												譲渡書の記載	譲渡書の保管									
総数	中部	25	6	1	-	-	-	-	1	-	-	-	-	-	-	-	-	-	-	1	-	
	由布	10	3	-	-	-	-	-	-	-	-	-	-	-	-	-	-	-	-	-	-	
製造業 (製剤製造者等登録分)	中部	-	-	-	-	-	-	-	-	-	-	-	-	-	-	-	-	-	-	-	-	
	由布	-	-	-	-	-	-	-	-	-	-	-	-	-	-	-	-	-	-	-	-	
輸入業 (製剤輸入業者登録分)	中部	-	-	-	-	-	-	-	-	-	-	-	-	-	-	-	-	-	-	-	-	
	由布	-	-	-	-	-	-	-	-	-	-	-	-	-	-	-	-	-	-	-	-	
一般販売業	中部	17	4	1	-	-	-	-	1	-	-	-	-	-	-	-	-	-	-	1	-	
	由布	3	1	-	-	-	-	-	-	-	-	-	-	-	-	-	-	-	-	-	-	
農薬用品目販売業	中部	7	2	-	-	-	-	-	-	-	-	-	-	-	-	-	-	-	-	-	-	
	由布	7	2	1	-	-	1	-	-	-	-	-	-	-	-	-	-	-	-	1	-	
特定品目販売業	中部	1	-	-	-	-	-	-	-	-	-	-	-	-	-	-	-	-	-	-	-	
	由布	-	-	-	-	-	-	-	-	-	-	-	-	-	-	-	-	-	-	-	-	
電気めっき事業	中部	-	-	-	-	-	-	-	-	-	-	-	-	-	-	-	-	-	-	-	-	
	由布	-	-	-	-	-	-	-	-	-	-	-	-	-	-	-	-	-	-	-	-	
金属熱処理事業	中部	-	-	-	-	-	-	-	-	-	-	-	-	-	-	-	-	-	-	-	-	
	由布	-	-	-	-	-	-	-	-	-	-	-	-	-	-	-	-	-	-	-	-	
毒物劇物運送事業	中部	-	-	-	-	-	-	-	-	-	-	-	-	-	-	-	-	-	-	-	-	
	由布	-	-	-	-	-	-	-	-	-	-	-	-	-	-	-	-	-	-	-	-	
法第22条第5項の者	中部	-	-	-	-	-	-	-	-	-	-	-	-	-	-	-	-	-	-	-	-	
	由布	-	-	-	-	-	-	-	-	-	-	-	-	-	-	-	-	-	-	-	-	

資料:保健所調べ

(標準化様式 表9)

(3) 献血状況

令和6年度 (単位:本、%)

	区分	目標	献血数	達成率
合 計	200ml	0	0	-
	400ml	1,250	1,362	109.0
臼杵市	200ml	0	0	-
	400ml	480	478	99.6
津久見市	200ml	0	0	-
	400ml	290	308	106.2
由布市	200ml	0	0	-
	400ml	480	576	120.0

資料:「令和7年度事業計画」(大分県赤十字血液センター)

(標準化様式 表10)

17 食品衛生

食中毒をはじめ飲食に起因する事故の発生防止と食の安全・安心を確保するため、営業許可施設及び給食施設等に対して、監視指導、講習会、啓発活動などを行った。また、食品の適正表示について、スーパー等の食品販売店に対して、振興局と合同監視を実施することにより、表示の適正化を図った。

(1) 食品関係営業施設に対する監視・指導施設数

①旧食品衛生法に基づくもの

令和6年度末現在

営業施設数		中部保健所		由布保健部	
		営業施設数	監視・指導施設数	営業施設数	監視・指導施設数
総数		197	53	224	60
飲食店	一般食堂・レストラン等	53	14	78	12
	仕出し屋・弁当屋	11	1	6	2
	旅館	5	10	39	3
	その他	39	7	24	3
菓子(パンを含む)製造業		23	4	25	10
乳処理業		-	-	1	-
特別牛乳搾取処理業		-	-	-	-
乳製品製造業		-	-	2	2
集乳業		-	-	-	-
魚介類販売業		19	4	3	4
魚介類競り売り営業		-	-	-	-
魚肉練り製品製造業		2	-	-	-
食品の冷凍又は冷蔵業		4	1	2	3
かん詰又はびん詰食品製造業(上記及び下記以外)		2	2	2	1
喫茶店営業		18	-	15	1
あん類製造業		-	-	-	-
アイスクリーム類製造業		-	-	1	1
食肉処理業		1	-	-	-
食肉販売業		8	4	8	1
食肉製品製造業		-	-	-	-
乳酸菌飲料製造業		-	-	1	3
食用油脂製造業		-	-	-	-
マーガリン又はショートニング製造業		-	-	-	-
みそ製造業		-	-	2	-
しょうゆ製造業		-	-	-	-
ソース類製造業		1	-	-	-
酒類製造業		2	2	-	-
豆腐製造業		-	-	-	-
納豆製造業		-	-	-	-
麺類製造業		-	-	1	2
そうざい製造業		8	4	11	8
添加物(法第13条第1項の規定による)の製造業		1	-	-	-
食品の放射線照射業		-	-	-	-
清涼飲料水製造業		-	-	3	4
食品衛生条例	つけもの製造業	-	-	-	-
	こんにやく製造業	-	-	-	-
	ところてん類製造業	-	-	-	-
	ふ製造業	-	-	-	-
食品行商条例	魚介類の行商	-	-	-	-
	アイスクリーム類の行商	-	-	-	-
	その他	-	-	-	-

注：監視指導施設数は延数

(標準化様式 表39①)

資料：厚生労働省「衛生行政報告例」、保健所調べ

②新食品衛生法に基づくもの

令和6年度末現在

営業施設数	中部保健所		由布保健部	
	営業施設数	監視・指導 施設数	営業施設数	監視・指導 施設数
飲食店営業	405	158	569	178
調理の機能を有する自動販売機	－	－	3	1
食肉販売業	18	11	10	2
魚介類販売業	30	33	11	7
魚介類競り売り営業	2	1	－	－
集乳業	－	－	－	－
乳処理業	－	－	－	－
特別牛乳搾取処理業	－	－	－	－
食肉処理業	1	1	5	4
食品の放射線照射業	－	－	－	－
菓子製造業	69	26	109	43
アイスクリーム類製造業	2	2	6	4
乳製品製造業	－	－	8	4
清涼飲料水製造業	4	3	11	9
食肉製品製造業	－	－	2	3
水産製品製造業	12	5	2	－
氷雪製造業	1	－	1	－
液卵製造業	－	－	－	－
食用油脂製造業	2	1	－	－
みそ又はしょうゆ製造業	6	4	1	－
酒類製造業	3	3	5	6
豆腐製造業	3	5	3	7
納豆製造業	－	－	－	－
麺類製造業	2	2	5	4
そうざい製造業	29	13	40	18
複合型そうざい製造業	－	－	－	－
冷凍食品製造業	3	2	5	4
複合型冷凍食品製造業	－	－	－	－
漬物製造業	21	13	26	8
密封包装食品製造業	9	8	9	6
食品の小分け業	1	2	3	2
添加物製造業	3	4	－	－

注：監視指導施設数は延数

資料：厚生労働省「衛生行政報告例」、保健所調べ

(標準化様式 表119)

(2) 許可を要しない食品関係営業施設に対する監視・指導施設数

令和6年度末現在

		総数		中部保健所		由布保健部	
		営業施設数	監視・指導施設数	営業施設数	監視・指導施設数	営業施設数	監視・指導施設数
総 数		667	78	333	28	334	50
旧許可業種であった営業	魚介類販売業 (包装済みの魚介類のみの販売)	54	4	35	3	19	1
	食肉販売業	71	7	39	2	32	5
	乳類販売業	116	7	67	4	49	3
	氷雪販売業	1	1	-	-	1	1
	コップ式自動販売機 (自動洗浄・屋内設置)	48	-	30	-	18	-
販売業	弁当販売業	5	3	1	-	4	3
	野菜果物販売業	41	6	11	-	30	6
	米穀類販売業	13	2	3	-	10	2
	通信販売・訪問販売による販売業	-	-	-	-	-	-
	コンビニエンスストア	23	4	5	1	18	3
	百貨店、総合スーパー	32	7	17	3	15	4
	自動販売機による販売業(コップ式自動販売機 (自動洗浄・屋内設置)を除く。)	25	-	15	-	10	-
	その他の食料・飲料販売業	71	12	28	3	43	9
製造・加工業	添加物製造・加工業(法第13条第1項の規定により規格が定められた添加物の製造を除く。)	-	-	-	-	-	-
	いわゆる健康食品の製造・加工業	2	2	2	2	-	-
	コーヒー製造・加工業(飲料の製造を除く。)	13	-	3	-	10	-
	農産保存食料品製造・加工業	14	-	8	-	6	-
	調味料製造・加工業	8	-	4	-	4	-
	糖類製造・加工業	-	-	-	-	-	-
	精穀・製粉業	2	-	2	-	-	-
	製茶業	8	-	6	-	2	-
	海藻製造・加工業	3	-	3	-	-	-
	卵選別包装業	1	-	1	-	-	-
	その他の食料品製造・加工業	46	5	12	2	34	3
上記以外のもの (改正法による改正後の法第68条第3項において準用されるものを含む。)	行商	1	-	1	-	-	-
	集団給食施設	54	18	33	8	21	10
	器具、容器包装の製造・加工業(合成樹脂が使用された器具又は容器包装の製造、加工に限る。)	1	-	1	-	-	-
	露店、仮設店舗等における飲食の提供のうち、営業とみなされないもの	7	-	3	-	4	-
	露店、仮設店舗等における飲食の提供のうち、営業とみなされないもの	7	-	3	-	4	-

注:監視・指導施設数は延数、※:令和2年6月1日より第13条資料:保健所調べ

標準化様式 表40①

(3) 食品関係の違反・苦情件数

令和6年度

		食品関係									施設・営業					
		法 第 6 条				法第13条・18条等				表示	法第50条・ 51 条			有症 苦情	無許可 営業	その他
		腐敗・ 変敗	カビの 発生	異物 混入	その他	成分 規格	保存 基準	添加 物	その他		不衛生な 食品の 取扱い	不衛生な 施設	その他			
管 内 計	違反	-	-	1	-	-	-	-	-	33	-	1	-	-	2	-
	苦情	1	1	2	4	-	-	-	-	-	-	1	-	6	2	-
中部保健所	違反	-	-	-	-	-	-	-	-	5	-	1	-	-	1	-
	苦情	1	-	1	4	-	-	-	-	-	-	-	-	3	2	-
由布保健部	違反	-	-	1	-	-	-	-	-	28	-	-	-	-	1	-
	苦情	-	1	1	-	-	-	-	-	-	-	1	-	3	-	-

注：数値は延数 資料：保健所調べ

(標準化様式 表41)

(4) 食中毒発生状況

令和6年度

No.	発生場所	発生年月日	摂食者数	患者数	死者	病因物質	原因食品	原因施設
1	由布市	R6.8.4	1,304	595	0	ノロウイルス	飲食店提供料理(推定)湧水(推定)	飲食店(一般)
2	津久見市	R7.2.28	20	17	0	ノロウイルス	料理教室提供料理(推定)	料理教室
3	由布市	R7.2.28	160	88	0	ノロウイルス	飲食店提供料理(推定)	飲食店(旅館)
4	津久見市	R7.3.8	13	8	0	クドア・セブテンブ ンクタータ	ヒラメの刺身	飲食店(一般)

資料：大分県ホームページ『食中毒発生状況』

(標準化様式 表43)

(5) 衛生教育

令和6年度

	対象者	回数	延受講者数	備 考
中部保健所	計	20	376	
	食品関係営業従事者	2	60	一時的な営業の説明会、従業員衛生講習会
	集団給食調理者等	1	30	栄養士食品衛生講習会
	保育所栄養士・調理師	1	18	保育所衛生講話
	食品衛生責任者	11	144	養成講習会・実務講習会
	食品衛生指導員	-	-	
	一般消費者	3	61	市民への食中毒予防講習会
	その他	2	63	ノロウイルス食中毒防止講習会、吐物処理実習
由布保健部	計	23	466	
	食品関係営業従事者	9	252	イベント説明会、個別依頼、表示講習
	集団給食調理者等	2	64	給食施設栄養士・調理員
	保育所栄養士・調理師	-	-	
	食品衛生責任者	9	123	食品衛生責任者養成(実務)講習会等
	食品衛生指導員	1	11	食品衛生協会指導員(推進員)
	一般消費者	1	5	高齢者サロン
	その他	1	11	食生活改善推進員養成講座

資料：保健所調べ

(6)食品・乳等試験検査状況

①収去検査結果:項目別(中部保健所)

検査項目																	項目合計																																																																																																																																																																																																																																																																																																																																																																																																																																																																																																																																																																																																																																																																																																																																																																																																																																																																			
検査項目																	項目合計																																																																																																																																																																																																																																																																																																																																																																																																																																																																																																																																																																																																																																																																																																																																																																																																																																																																			
理化学検査																	微生物学検査		項目合計																																																																																																																																																																																																																																																																																																																																																																																																																																																																																																																																																																																																																																																																																																																																																																																																																																																																	
食品添加物																	成分規格		小計		項目合計																																																																																																																																																																																																																																																																																																																																																																																																																																																																																																																																																																																																																																																																																																																																																																																																																																																															
その他																	農薬		医薬品		抗生物質		アレルギー		遺伝子組換え		その他		小計		項目合計																																																																																																																																																																																																																																																																																																																																																																																																																																																																																																																																																																																																																																																																																																																																																																																																																																																					
検査項目数																	違反・不適合項目数		検査項目数		違反・不適合項目数		検査項目数		違反・不適合項目数		検査項目数		違反・不適合項目数		検査項目数		違反・不適合項目数		検査項目数		違反・不適合項目数		検査項目数		違反・不適合項目数		検査項目数		違反・不適合項目数		検査項目数		違反・不適合項目数		検査項目数		違反・不適合項目数		検査項目数		違反・不適合項目数		検査項目数		違反・不適合項目数		検査項目数		違反・不適合項目数		検査項目数		違反・不適合項目数		検査項目数		違反・不適合項目数		検査項目数		違反・不適合項目数		検査項目数		違反・不適合項目数		検査項目数		違反・不適合項目数		検査項目数		違反・不適合項目数		検査項目数		違反・不適合項目数		検査項目数		違反・不適合項目数		検査項目数		違反・不適合項目数		検査項目数		違反・不適合項目数		検査項目数		違反・不適合項目数		検査項目数		違反・不適合項目数		検査項目数		違反・不適合項目数		検査項目数		違反・不適合項目数		検査項目数		違反・不適合項目数		検査項目数		違反・不適合項目数		検査項目数		違反・不適合項目数		検査項目数		違反・不適合項目数		検査項目数		違反・不適合項目数		検査項目数		違反・不適合項目数		検査項目数		違反・不適合項目数		検査項目数		違反・不適合項目数		検査項目数		違反・不適合項目数		検査項目数		違反・不適合項目数		検査項目数		違反・不適合項目数		検査項目数		違反・不適合項目数		検査項目数		違反・不適合項目数		検査項目数		違反・不適合項目数		検査項目数		違反・不適合項目数		検査項目数		違反・不適合項目数		検査項目数		違反・不適合項目数		検査項目数		違反・不適合項目数		検査項目数		違反・不適合項目数		検査項目数		違反・不適合項目数		検査項目数		違反・不適合項目数		検査項目数		違反・不適合項目数		検査項目数		違反・不適合項目数		検査項目数		違反・不適合項目数		検査項目数		違反・不適合項目数		検査項目数		違反・不適合項目数		検査項目数		違反・不適合項目数		検査項目数		違反・不適合項目数		検査項目数		違反・不適合項目数		検査項目数		違反・不適合項目数		検査項目数		違反・不適合項目数		検査項目数		違反・不適合項目数		検査項目数		違反・不適合項目数		検査項目数		違反・不適合項目数		検査項目数		違反・不適合項目数		検査項目数		違反・不適合項目数		検査項目数		違反・不適合項目数		検査項目数		違反・不適合項目数		検査項目数		違反・不適合項目数		検査項目数		違反・不適合項目数		検査項目数		違反・不適合項目数		検査項目数		違反・不適合項目数		検査項目数		違反・不適合項目数		検査項目数		違反・不適合項目数		検査項目数		違反・不適合項目数		検査項目数		違反・不適合項目数		検査項目数		違反・不適合項目数		検査項目数		違反・不適合項目数		検査項目数		違反・不適合項目数		検査項目数		違反・不適合項目数		検査項目数		違反・不適合項目数		検査項目数		違反・不適合項目数		検査項目数		違反・不適合項目数		検査項目数		違反・不適合項目数		検査項目数		違反・不適合項目数		検査項目数		違反・不適合項目数		検査項目数		違反・不適合項目数		検査項目数		違反・不適合項目数		検査項目数		違反・不適合項目数		検査項目数		違反・不適合項目数		検査項目数		違反・不適合項目数		検査項目数		違反・不適合項目数		検査項目数		違反・不適合項目数		検査項目数		違反・不適合項目数		検査項目数		違反・不適合項目数		検査項目数		違反・不適合項目数		検査項目数		違反・不適合項目数		検査項目数		違反・不適合項目数		検査項目数		違反・不適合項目数		検査項目数		違反・不適合項目数		検査項目数		違反・不適合項目数		検査項目数		違反・不適合項目数		検査項目数		違反・不適合項目数		検査項目数		違反・不適合項目数		検査項目数		違反・不適合項目数		検査項目数		違反・不適合項目数		検査項目数		違反・不適合項目数		検査項目数		違反・不適合項目数		検査項目数		違反・不適合項目数		検査項目数		違反・不適合項目数		検査項目数		違反・不適合項目数		検査項目数		違反・不適合項目数		検査項目数		違反・不適合項目数		検査項目数		違反・不適合項目数		検査項目数		違反・不適合項目数		検査項目数		違反・不適合項目数		検査項目数		違反・不適合項目数		検査項目数		違反・不適合項目数		検査項目数		違反・不適合項目数		検査項目数		違反・不適合項目数		検査項目数		違反・不適合項目数		検査項目数		違反・不適合項目数		検査項目数		違反・不適合項目数		検査項目数		違反・不適合項目数		検査項目数		違反・不適合項目数		検査項目数		違反・不適合項目数		検査項目数		違反・不適合項目数		検査項目数		違反・不適合項目数		検査項目数		違反・不適合項目数		検査項目数		違反・不適合項目数		検査項目数		違反・不適合項目数		検査項目数		違反・不適合項目数		検査項目数		違反・不適合項目数		検査項目数		違反・不適合項目数		検査項目数		違反・不適合項目数		検査項目数		違反・不適合項目数		検査項目数		違反・不適合項目数		検査項目数		違反・不適合項目数		検査項目数		違反・不適合項目数		検査項目数		違反・不適合項目数		検査項目数		違反・不適合項目数		検査項目数		違反・不適合項目数		検査項目数		違反・不適合項目数		検査項目数		違反・不適合項目数		検査項目数		違反・不適合項目数		検査項目数		違反・不適合項目数		検査項目数		違反・不適合項目数		検査項目数		違反・不適合項目数		検査項目数		違反・不適合項目数		検査項目数		違反・不適合項目数		検査項目数		違反・不適合項目数		検査項目数		違反・不適合項目数		検査項目数		違反・不適合項目数		検査項目数		違反・不適合項目数		検査項目数		違反・不適合項目数		検査項目数		違反・不適合項目数		検査項目数		違反・不適合項目数		検査項目数		違反・不適合項目数		検査項目数		違反・不適合項目数		検査項目数		違反・不適合項目数		検査項目数		違反・不適合項目数		検査項目数		違反・不適合項目数		検査項目数		違反・不適合項目数		検査項目数		違反・不適合項目数		検査項目数		違反・不適合項目数		検査項目数		違反・不適合項目数		検査項目数		違反・不適合項目数		検査項目数		違反・不適合項目数		検査項目数		違反・不適合項目数		検査項目数		違反・不適合項目数		検査項目数		違反・不適合項目数		検査項目数		違反・不適合項目数		検査項目数		違反・不適合項目数		検査項目数		違反・不適合項目数		検査項目数		違反・不適合項目数		検査項目数		違反・不適合項目数		検査項目数		違反・不適合項目数		検査項目数		違反・不適合項目数		検査項目数		違反・不適合項目数		検査項目数		違反・不適合項目数		検査項目数		違反・不適合項目数		検査項目数		違反・不適合項目数		検査項目数		違反・不適合項目数		検査項目数		違反・不適合項目数		検査項目数		違反・不適合項目数		検査項目数		違反・不適合項目数		検査項目数		違反・不適合項目数		検査項目数		違反・不適合項目数		検査項目数		違反・不適合項目数		検査項目数		違反・不適合項目数		検査項目数		違反・不適合項目数		検査項目数		違反・不適合項目数		検査項目数		違反・不適合項目数		検査項目数		違反・不適合項目数		検査項目数		違反・不適合項目数		検査項目数		違反・不適合項目数		検査項目数		違反・不適合項目数		検査項目数		違反・不適合項目数		検査項目数		違反・不適合項目数		検査項目数		違反・不適合項目数		検査項目数		違反・不適合項目数		検査項目数		違反・不適合項目数		検査項目数		違反・不適合項目数		検査項目数		違反・不適合項目数		検査項目数		違反・不適合項目数		検査項目数		違反・不適合項目数		検査項目数		違反・不適合項目数		検査項目数		違反・不適合項目数		検査項目数		違反・不適合項目数		検査項目数		違反・不適合項目数		検査項目数		違反・不適合項目数		検査項目数		違反・不適合項目数		検査項目数	

資料:食品衛生監視定期報告

(標準化様式 表42①)

①収去検査結果:項目別(由布保健部)

令和6年度

総数			検査項目																				項目合計																																																																																																																																																																																																																																																																																																																																																																																																																																																																																																																																																																																																																																																																																																																																																																																																																																																																																																																																																																																																																																																																					
検体数	違反件数	不適合件数	理化学検査										微生物学検査										検査項目数	違反項目数	不適合項目数																																																																																																																																																																																																																																																																																																																																																																																																																																																																																																																																																																																																																																																																																																																																																																																																																																																																																																																																																																																																																																																																			
			食品添加物										農薬		医薬品		抗生物質		アレルギー		遺伝子組換え					その他		小計	成分規格	県指導基準	その他	小計																																																																																																																																																																																																																																																																																																																																																																																																																																																																																																																																																																																																																																																																																																																																																																																																																																																																																																																																																																																																																																																												
			保存料	防腐剤	殺菌剤	漂白剤	発色剤	着色料	甘味料	防酸化剤	その他		違反・不適合項目数	検査項目数	違反・不適合項目数	検査項目数	違反・不適合項目数	検査項目数	違反・不適合項目数	検査項目数	違反・不適合項目数	検査項目数				違反・不適合項目数	検査項目数						違反・不適合項目数	検査項目数	違反・不適合項目数	検査項目数	違反・不適合項目数																																																																																																																																																																																																																																																																																																																																																																																																																																																																																																																																																																																																																																																																																																																																																																																																																																																																																																																																																																																																																																																							
											違反・不適合項目数	検査項目数																										違反・不適合項目数	検査項目数	違反・不適合項目数	検査項目数	違反・不適合項目数	検査項目数	違反・不適合項目数	検査項目数	違反・不適合項目数	検査項目数	違反・不適合項目数	検査項目数	違反・不適合項目数	検査項目数	違反・不適合項目数	検査項目数	違反・不適合項目数	検査項目数	違反・不適合項目数	検査項目数	違反・不適合項目数	検査項目数	違反・不適合項目数	検査項目数	違反・不適合項目数																																																																																																																																																																																																																																																																																																																																																																																																																																																																																																																																																																																																																																																																																																																																																																																																																																																																																																																																																																																																																														
魚介類	4	-	-	-	-	-	-	-	-	-	-	-	-	-	-	-	-	-	-	-	-	-	-	-	-	-	-	-	-	-	-	-	-	-	-	-	-	-	-	-	-	-	-	-	-	-	-	-	-	-	-	-	-	-	-	-	-	-	-	-	-	-	-	-	-	-	-	-	-	-	-	-	-	-	-	-	-	-	-	-	-	-	-	-	-	-	-	-	-	-	-	-	-	-	-	-	-	-	-	-	-	-	-	-	-	-	-	-	-	-	-	-	-	-	-	-	-	-	-	-	-	-	-	-	-	-	-	-	-	-	-	-	-	-	-	-	-	-	-	-	-	-	-	-	-	-	-	-	-	-	-	-	-	-	-	-	-	-	-	-	-	-	-	-	-	-	-	-	-	-	-	-	-	-	-	-	-	-	-	-	-	-	-	-	-	-	-	-	-	-	-	-	-	-	-	-	-	-	-	-	-	-	-	-	-	-	-	-	-	-	-	-	-	-	-	-	-	-	-	-	-	-	-	-	-	-	-	-	-	-	-	-	-	-	-	-	-	-	-	-	-	-	-	-	-	-	-	-	-	-	-	-	-	-	-	-	-	-	-	-	-	-	-	-	-	-	-	-	-	-	-	-	-	-	-	-	-	-	-	-	-	-	-	-	-	-	-	-	-	-	-	-	-	-	-	-	-	-	-	-	-	-	-	-	-	-	-	-	-	-	-	-	-	-	-	-	-	-	-	-	-	-	-	-	-	-	-	-	-	-	-	-	-	-	-	-	-	-	-	-	-	-	-	-	-	-	-	-	-	-	-	-	-	-	-	-	-	-	-	-	-	-	-	-	-	-	-	-	-	-	-	-	-	-	-	-	-	-	-	-	-	-	-	-	-	-	-	-	-	-	-	-	-	-	-	-	-	-	-	-	-	-	-	-	-	-	-	-	-	-	-	-	-	-	-	-	-	-	-	-	-	-	-	-	-	-	-	-	-	-	-	-	-	-	-	-	-	-	-	-	-	-	-	-	-	-	-	-	-	-	-	-	-	-	-	-	-	-	-	-	-	-	-	-	-	-	-	-	-	-	-	-	-	-	-	-	-	-	-	-	-	-	-	-	-	-	-	-	-	-	-	-	-	-	-	-	-	-	-	-	-	-	-	-	-	-	-	-	-	-	-	-	-	-	-	-	-	-	-	-	-	-	-	-	-	-	-	-	-	-	-	-	-	-	-	-	-	-	-	-	-	-	-	-	-	-	-	-	-	-	-	-	-	-	-	-	-	-	-	-	-	-	-	-	-	-	-	-	-	-	-	-	-	-	-	-	-	-	-	-	-	-	-	-	-	-	-	-	-	-	-	-	-	-	-	-	-	-	-	-	-	-	-	-	-	-	-	-	-	-	-	-	-	-	-	-	-	-	-	-	-	-	-	-	-	-	-	-	-	-	-	-	-	-	-	-	-	-	-	-	-	-	-	-	-	-	-	-	-	-	-	-	-	-	-	-	-	-	-	-	-	-	-	-	-	-	-	-	-	-	-	-	-	-	-	-	-	-	-	-	-	-	-	-	-	-	-	-	-	-	-	-	-	-	-	-	-	-	-	-	-	-	-	-	-	-	-	-	-	-	-	-	-	-	-	-	-	-	-	-	-	-	-	-	-	-	-	-	-	-	-	-	-	-	-	-	-	-	-	-	-	-	-	-	-	-	-	-	-	-	-	-	-	-	-	-	-	-	-	-	-	-	-	-	-	-	-	-	-	-	-	-	-	-	-	-	-	-	-	-	-	-	-	-	-	-	-	-	-	-	-	-	-	-	-	-	-	-	-	-	-	-	-	-	-	-	-	-	-	-	-	-	-	-	-	-	-	-	-	-	-	-	-	-	-	-	-	-	-	-	-	-	-	-	-	-	-	-	-	-	-	-	-	-	-	-	-	-	-	-	-	-	-	-	-	-	-	-	-	-	-	-	-	-	-	-	-	-	-	-	-	-	-	-	-	-	-	-	-	-	-	-	-	-	-	-	-	-	-	-	-	-	-	-	-	-	-	-	-	-	-	-	-	-	-	-	-	-	-	-	-	-	-	-	-	-	-	-	-	-	-	-	-	-	-	-	-	-	-	-	-	-	-	-	-	-	-	-	-	-	-	-	-	-	-	-	-	-	-	-	-	-	-	-	-	-	-	-	-	-	-	-	-	-	-	-	-	-	-	-	-	-	-	-	-	-	-	-	-	-	-	-	-	-	-	-	-	-	-	-	-	-	-	-	-	-	-	-	-	-	-	-	-	-	-	-	-	-	-	-	-	-	-	-	-	-	-	-	-	-	-	-	-	-	-	-	-	-	-	-	-	-	-	-	-	-	-	-	-	-	-	-	-	-	-	-	-	-	-	-	-	-

資料:食品衛生監視定期報告
注:食品衛生監視分と食品衛生機動班をあわせて計上

(標準化様式 表42①)

②収去検査結果：検査機関別

令和6年度(単位:件)

中保保健所	収去 検体数	保健所 検査室	衛環研 (化)	衛環研 (微)	登録検 査機関	処分			措置	告 発 件 数
						営業許可取消	営業禁止・停止	施 業 処 分		
魚介類	違反・ 不適合 検体数	違反・ 不適合 検体数	違反・ 不適合 検体数	違反・ 不適合 検体数	違反・ 不適合 検体数	違反・ 不適合 検体数	違反・ 不適合 検体数	違反・ 不適合 検体数	指導 票 交 付	口 頭 説 論
魚介類	4	4	1	-	-	-	-	-	-	1
無加熱摂取冷凍食品										
冷凍結直前に加熱された加熱後	2	2	-	-	-	-	-	-	-	-
凍食	-	-	-	-	-	-	-	-	-	-
凍結直前未加熱の加熱後	-	-	-	-	-	-	-	-	-	-
品	-	-	-	-	-	-	-	-	-	-
採取冷凍食品	-	-	-	-	-	-	-	-	-	-
生食用冷凍鮮魚介類	-	-	-	-	-	-	-	-	-	-
魚介類加工品	2	1	1	1	-	-	-	-	-	1
肉卵類及びその加工品	9	1	7	1	1	-	-	-	-	1
乳製品	-	-	-	-	-	-	-	-	-	-
乳類加工品	-	-	-	-	-	-	-	-	-	-
アイスクリーム類・氷菓	-	-	-	-	-	-	-	-	-	-
穀類及びその加工品	2	2	-	-	-	-	-	-	-	-
野菜・果実及びその加工品	23	6	18	6	5	-	-	-	-	6
菓子類	4	3	-	-	-	1	-	-	-	-
清涼飲料水	-	-	-	-	-	-	-	-	-	-
酒精飲料	-	-	-	-	-	-	-	-	-	-
氷雪	-	-	-	-	-	-	-	-	-	-
水	-	-	-	-	-	-	-	-	-	-
かん詰・びん詰食品	2	2	-	-	-	-	-	-	-	-
その他の食品	-	-	-	-	-	-	-	-	-	-
添加物及びその製剤	-	-	-	-	-	-	-	-	-	-
器具及び容器包装	-	-	-	-	-	-	-	-	-	-
おもちゃ	-	-	-	-	-	-	-	-	-	-
小計	48	9	39	9	7	2	1	-	-	9
生乳	-	-	-	-	-	-	-	-	-	-
牛乳	-	-	-	-	-	-	-	-	-	-
低脂肪牛乳	-	-	-	-	-	-	-	-	-	-
加工乳	-	-	-	-	-	-	-	-	-	-
その他の乳	-	-	-	-	-	-	-	-	-	-
小計	-	-	-	-	-	-	-	-	-	-
合計	48	9	39	9	7	2	1	-	-	9

資料：食品衛生監視定期報告
注：機動班を置く食衛分と機動班分は別に計上。1検体を複数の機関で検査する場合はそれぞれに計上。

(標準化様式 42②)

由布保健部	収去 検体数	保健所 検査室	衛環研 (化)	衛環研 (微)	登録検 査機関	処分			措置	告 発 件 数
						営業許可取消	営業禁止・停止	施 業 処 分		
魚介類	違反・ 不適合 検体数	違反・ 不適合 検体数	違反・ 不適合 検体数	違反・ 不適合 検体数	違反・ 不適合 検体数	違反・ 不適合 検体数	違反・ 不適合 検体数	違反・ 不適合 検体数	指導 票 交 付	口 頭 説 論
魚介類	4	4	-	-	-	-	-	-	-	-
無加熱摂取冷凍食品										
冷凍結直前に加熱された加熱後	3	3	-	-	-	-	-	-	-	-
凍食	-	-	-	-	-	-	-	-	-	-
凍結直前未加熱の加熱後	-	-	-	-	-	-	-	-	-	-
品	-	-	-	-	-	-	-	-	-	-
採取冷凍食品	-	-	-	-	-	-	-	-	-	-
生食用冷凍鮮魚介類	-	-	-	-	-	-	-	-	-	-
魚介類加工品	2	2	-	-	-	-	-	-	-	-
肉卵類及びその加工品	4	3	-	1	-	-	-	-	-	-
乳製品	-	-	-	-	-	-	-	-	-	-
乳類加工品	-	-	-	-	-	-	-	-	-	-
アイスクリーム類・氷菓	2	2	-	-	-	-	-	-	-	-
穀類及びその加工品	10	1	1	-	-	-	-	-	-	1
野菜・果実及びその加工品	17	1	13	2	-	-	-	-	-	1
菓子類	6	4	-	2	-	-	-	-	-	-
清涼飲料水	-	-	-	-	-	-	-	-	-	-
酒精飲料	1	-	-	1	-	-	-	-	-	-
氷雪	-	-	-	-	-	-	-	-	-	-
水	2	-	-	-	2	-	-	-	-	-
かん詰・びん詰食品	-	-	-	-	-	-	-	-	-	-
その他の食品	-	-	-	-	-	-	-	-	-	-
添加物及びその製剤	-	-	-	-	-	-	-	-	-	-
器具及び容器包装	-	-	-	-	-	-	-	-	-	-
おもちゃ	-	-	-	-	-	-	-	-	-	-
小計	51	2	41	2	5	3	-	-	-	2
生乳	-	-	-	-	-	-	-	-	-	-
牛乳	-	-	-	-	-	-	-	-	-	-
低脂肪牛乳	-	-	-	-	-	-	-	-	-	-
加工乳	-	-	-	-	-	-	-	-	-	-
その他の乳	-	-	-	-	-	-	-	-	-	-
小計	-	-	-	-	-	-	-	-	-	-
合計	51	2	41	2	5	3	-	-	-	2

資料：食品衛生監視定期報告
注：機動班を置く食衛分と機動班分は別に計上。1検体を複数の機関で検査する場合はそれぞれに計上。

(標準化様式 42②)

18 環境衛生

(1) 環境衛生監視指導件数

令和6年度末現在

		総 数	旅 館			理 容 所	美 容 所	クリーニング所		公 衆 浴 場		興 行 場	
			旅館・ホテル	簡易宿所	下宿			クリーニング所	取次所	一般公衆浴場	その他公衆浴場	映画館	その他
施設数	管内	1,064	245	299	1	127	231	21	79	8	52	-	-
	臼杵市	323	29	75	-	59	111	9	36	-	4	-	-
	津久見市	137	11	2	-	38	64	3	19	-	-	-	-
	由布市	604	205	222	1	30	56	9	24	8	48	-	1
監視指導件数	管内	96	29	40	-	-	10	6	-	2	9	-	-
	中部保健所	15	1	3	-	-	5	4	-	-	2	-	-
	由布保健部	81	28	37	-	-	5	2	-	2	7	-	-

資料:保健所調べ

(標準化様式 表44)

(2) 水道普及状況

令和6年3月31日現在

	総人口	水道法に基づく施設						給水施設 条例に基 づく施設
		給水人口	普及率 (%)	施設数				施設数
				上水道	簡易水道		専用水道	
					公営	組合営		
大 分 県	1,087,257	1,002,556	92.2	17	20	21	187	133
管 内	80,538	78,857	97.9	4	3	5	18	22
臼 杵 市	33,786	33,218	98.3	1	2	1	2	3
津 久 見 市	14,482	14,183	97.9	1	1	1	－	－
由 布 市	32,270	31,456	97.5	2	－	3	16	19

資料:県環境保全課「大分県の水道」

(標準化様式 表47)

(3) 建築物の衛生

① 特定建築物施設

令和6年度末現在

		中部保健所		由布保健部	
		施設数	立入検査等件数	施設数	立入検査等件数
総	数	5	－	12	3
興	行	－	－	－	－
百	貨	－	－	1	－
店	舗	2	－	1	1
事	務	1	－	2	－
学	校	－	－	－	－
旅	館	1	－	8	2
その他の特定建築物		1	－	－	－

注:検査件数は延数
資料:保健所調べ

(標準化様式表46)

② 建築物環境衛生事業所

令和6年度末現在

		中部保健所		由布保健部	
		登録営業所数	立入検査等回数	登録営業所数	立入検査等回数
総	数	4	1	－	－
建	築	2	－	－	－
物	清	－	－	－	－
空	掃	－	－	－	－
気	業	－	－	－	－
環		2	1	－	－
境		－	－	－	－
測		－	－	－	－
定		－	－	－	－
業		2	1	－	－
建	築	－	－	－	－
物	ね	－	－	－	－
飲	ず	－	－	－	－
料	み	－	－	－	－
水	・	－	－	－	－
水	昆	－	－	－	－
質	虫	－	－	－	－
検	等	－	－	－	－
査	防	－	－	－	－
業	除	－	－	－	－
建	業	－	－	－	－
築		－	－	－	－
物		－	－	－	－
空		－	－	－	－
気		－	－	－	－
調		－	－	－	－
和		－	－	－	－
用		－	－	－	－
ダ		－	－	－	－
ク		－	－	－	－
ト		－	－	－	－
清		－	－	－	－
掃		－	－	－	－
業		－	－	－	－

注:検査件数は延数
資料:「特定建築物に対する立入検査の状況調査」、保健所調べ

(標準化様式表45)

(4) 浄化槽設置状況

令和6年度中に117基の設置届出があった。なお、津久見市については平成24年10月から由布市については平成29年10月から浄化槽に関する権限が市に委譲された。

浄化槽設置状況

令和6年度末現在

	設 置 基 数		
	総 数	単 独	合 併
臼 杵 市	5,900	2,600	3,300

資料:保健所調べ

(標準化様式表48)

(5) 廃棄物

管内にはセメント工場があり、多くの廃棄物をセメント原料として有効利用している。

① 廃棄物処理施設

令和6年度(単位:か所、件)

	一般廃棄物処理施設								産業廃棄物処理施設等							
	ごみ処理施設				最終処分場		し尿処理施設		中間処理				最終処分			
	ごみ焼却施設		その他の施設						焼却		その他		安定型		管理型	
	施設数	監視件数	事業場数	監視件数	施設数	監視件数	施設数	監視件数	施設数	監視件数	事業場数	監視件数	施設数	監視件数	施設数	監視件数
管内	1	1	4	10	2	-	3	-	-	-	12	44	4	21	-	-
臼杵市	-	-	2	10	1	-	1	-	-	-	6	36	2	18	-	-
津久見市	1	1	2	-	1	-	1	-	-	-	2	3	1	1	-	-
由布市	-	-	-	-	-	-	1	-	-	-	4	5	1	2	-	-

注:施設数・事業場数は年度末現在

資料:保健所調べ

② 産業廃棄物処理業者

令和6年度末現在

		産業廃棄物処理業				特別管理産業廃棄物処理業				感染性廃棄物 処理業(再掲)
		収集 運搬業	処分業			収集 運搬業	処分業			
			中間 処理	最終 処分	中間 処理・ 最終 処分		中間 処理	最終 処分	中間 処理・ 最終 処分	
総 数		223	8	1	2	15	2	-	-	7
管内		107	6	1	2	7	1	-	-	4
臼杵市		52	4	-	1	4	1	-	-	3
津久見市		32	-	-	1	3	-	-	-	1
由布市		23	2	1	-	-	-	-	-	-
管外		116	2	-	-	8	1	-	-	3

資料:保健所調べ

(標準化様式 表54)

③ 自動車リサイクル法に関する届出、フロン排出抑制法に関する登録

令和6年度

	登録数		許可数	
	中部保健所	由布保健部	中部保健所	由布保健部
自動車引取業	9	8	-	-
自動車フロン回収業	3	6	-	-
自動車解体業	-	-	1	3
自動車破砕業	-	-	-	1
第1種フロン類充填回収業者	7	5	-	-

資料:保健所調べ

(標準化様式表111)

④ 土砂等のたい積行為許可申請

令和6年度

管内	許可数	立入検査件数
	14	41
臼杵市	9	18
津久見市	-	-
由布市	5	23

資料:保健所調べ

(標準化様式表112)

⑤ 土壤汚染対策法にかかる届出

令和6年度

管内	届出数
	18
臼杵市	4
津久見市	1
由布市	13

資料:保健所調べ

(標準化様式表113)

(6)動物保護

①狂犬病予防業務

(令和6年度 単位:頭、件)

		登録頭数		狂犬病予防注射頭数			捕獲頭数	返還頭数	咬傷件数
		新規	累計	総数	集合	個別			
管	内	308	4,846	2,621	942	1,679	17	11	3
臼	杵	172	1,951	1,079	303	776	3	1	2
津	久見	44	638	313	114	199	1	-	-
由	布	92	2,257	1,229	525	704	13	10	1

資料:動物愛護センター調べ

(標準化様式 表49)

②犬・猫による苦情

(令和6年度 単位:件)

	犬	猫
総数	92	174
引取り依頼	9	77
捕獲依頼	24	0
放し飼い取締り	6	0
捨て犬・猫	0	1
咬傷等危害の発生	3	0
鳴き声	1	0
糞尿など汚物・悪臭	1	10
行方不明等問合せ	35	47
死体収容依頼	1	0
その他	12	39

資料:動物愛護センター調べ(臼杵市、津久見市、由布市の合計)

(標準化様式 表50)

③犬・猫の引取り頭数

(令和6年度 単位:頭)

		猫の 総数	飼えなくなった猫			所有者のいない猫		
			総数	生後91日 以上	生後91日 未満	総数	生後91日 以上	生後91日 未満
管	内	37	23	23	-	14	3	11
臼	杵	30	23	23	-	7	1	6
津	久見	-	-	-	-	-	-	-
由	布	7	-	-	-	7	2	5
管	外	-	-	-	-	-	-	-
		犬の 総数	飼えなくなった犬			所有者のいない犬		
			総数	生後91日 以上	生後91日 未満	総数	生後91日 以上	生後91日 未満
管	内	1	1	1	-	-	-	-
臼	杵	-	-	-	-	-	-	-
津	久見	1	1	1	-	-	-	-
由	布	-	-	-	-	-	-	-
管	外	-	-	-	-	-	-	-

資料:動物愛護センター調べ

(標準化様式 表51)

④特定動物の飼養保管許可施設と飼養数(飼養形態別)

令和6年度末現在(件)

飼養形態	総計				網	哺乳綱										鳥綱		爬虫綱																	
					目	霊長目				食肉目				長鼻目	奇蹄目	偶蹄目	ひくいどり目	たか目	かめ目	とかげ目							わに目								
	計	哺乳綱	鳥綱	爬虫綱	科	アテリダエ科	おながざる科			てながざる科	ひと科	いぬ科	くま科	ハイエナ科	ねこ科		ぞう科	さい科	かば科	きりん科	うし科	ひくいどり科	コンドル科	たか科	かみつきがめ科	どくとかげ科	おとかげ科	にしきへび科	ボア科	なみへび科	コブラ科	くさりへび科	アリゲーター科	クロコダイル科	ガビアル科
		属					マカク属	ヒビ属	オナガザル属	チンパンジー属					チーター属	ヒョウ属				キリン属	バイソン属														
販 売 用	管内該当無し																																		
販 売 用																																			
試 験 研 究 用																																			
展 示 用																																			
そ の 他																																			

(標準化様式 表71)

⑤第一種動物取扱業の登録状況

令和6年度末現在(件)

	登録施設										
	施設数	業 種 別 内 訳									計
		販売	販売のうち犬猫等販売業	犬猫等販売業のうち繁殖を行う者	保管	貸出し	訓練	展示	競りあわせん業	譲受飼育業	
管内	46	23	20	18	17	2	3	12	0	0	57
臼杵市	18	10	10	10	8	1	3	1	-	-	23
津久見市	4	1	1	1	3	-	-	1	-	-	5
由布市	24	12	9	7	6	1	-	10	-	-	29

資料:動物愛護センター調べ

(標準化様式 表72)

(7)環境保全

「水質汚濁防止法」に基づく50m³/日未満の特定事業場からの届出を所管している。

水質汚濁防止法及び瀬戸内海環境保全特別措置法に基づく特定事業場

令和6年度末現在(件)

特定施設 番号	業 種	特定事業場数			立入検査件数		
		管内計	中部保健所	由布保健部	管内計	中部保健所	由布保健部
	総 数	798 (54)	201 (13)	597 (41)	108	19	89
1	鉱 業 又 は 水 洗 炭 業	－	－	－	－	－	－
1の2	畜 産 農 業 又 は サ ー ビ ス 業	9	3	6	－	－	－
2	畜 産 食 料 品 製 造 業	8	－	8	－	－	－
3	水 産 食 料 品 製 造 業	7 (1)	6 (1)	1	3	3	－
4	野 菜 又 は 果 実 を 原 料 と す る 保 存 食 料 品 製 造 業	23	6	17	－	－	－
5	み そ 、 し ょ う 油 等 製 造 業	11 (5)	9 (5)	2	5	5	－
6	小 麦 粉 製 造 業	－	－	－	－	－	－
7	砂 糖 製 造 業	－	－	－	－	－	－
8	パ ン ・ 菓 子 の 製 造 業 又 は 製 あ ん 業	3 (1)	1	2 (1)	1	－	1
9	米 菓 製 造 業 又 は こ う じ 製 造 業	－	－	－	－	－	－
10	飲 料 製 造 業	20 (3)	4 (1)	16 (2)	4	1	3
11	動 物 系 飼 料 又 は 有 機 質 肥 料 の 製 造 業	－	－	－	－	－	－
12	動 植 物 油 脂 製 造 業	－	－	－	－	－	－
13	イ ー ス ト 製 造 業	－	－	－	－	－	－
14	で ん 粉 又 は 化 工 で ん 粉 の 製 造 業	－	－	－	－	－	－
15	ぶ どう 糖 又 は 水 あ め の 製 造 業	－	－	－	－	－	－
16	め ん 類 製 造 業	2	1	1	－	－	－
17	豆 腐 又 は 煮 豆 の 製 造 業	20	10	10	－	－	－
18	イ ン ス タ ン ト コ ー ヒ ー 製 造 業	－	－	－	－	－	－
18の2	冷 凍 調 理 食 品 製 造 業	－	－	－	－	－	－
18の3	た ば こ 製 造 業	－	－	－	－	－	－
19	紡 績 業 又 は 繊 維 製 品 の 製 造 業 若 し く は 加 工 業	－	－	－	－	－	－
20	洗 毛 業	－	－	－	－	－	－
21	化 学 繊 維 製 造 業	－	－	－	－	－	－
21の2	一 般 製 材 業 又 は	－	－	－	－	－	－
21の3	木 材 チ ッ プ 製 造 業	－	－	－	－	－	－
21の4	パ ー テ ィ ク ル ボ ー ド 製 造 業	－	－	－	－	－	－
22	木 材 薬 品 処 理 業	－	－	－	－	－	－
23	パ ル プ ・ 紙 又 は 紙 加 工 品 の 製 造 業	－	－	－	－	－	－
23の2	新 聞 業 ・ 出 版 業 ・ 印 刷 業 又 は 製 版 業	1	－	1	－	－	－
24	化 学 肥 料 製 造 業	－	－	－	－	－	－
25	削 除	－	－	－	－	－	－
26	無 機 顔 料 製 造 業	－	－	－	－	－	－
27	25号及び26号の事業以外の無機化学工業製品製造業	4 (3)	4 (3)	－	4	4	－
28	カ ー バ イ ド 法 ア セ チ レ ン 誘 導 品 製 造 業	－	－	－	－	－	－
29	コ ー ル タ ー ル 製 品 製 造 業	－	－	－	－	－	－
30	発 酵 工 業	－	－	－	－	－	－
31	メ タ ン 誘 導 品 製 造 業	－	－	－	－	－	－
32	有 機 顔 料 又 は 合 成 染 料 の 製 造 業	－	－	－	－	－	－
33	合 成 樹 脂 製 造 業	－	－	－	－	－	－
34	合 成 ゴ ム 製 造 業	－	－	－	－	－	－
35	有 機 ゴ ム 薬 品 製 造 業	－	－	－	－	－	－
36	合 成 洗 剤 製 造 業	－	－	－	－	－	－
37	31号から36号までの事業以外の石油化学工業	－	－	－	－	－	－
38	石 け ん 製 造 業	－	－	－	－	－	－
38の2	界 面 活 性 剤 製 造 業	－	－	－	－	－	－
39	硬 化 油 製 造 業	－	－	－	－	－	－
40	脂 肪 酸 製 造 業	－	－	－	－	－	－
41	香 料 製 造 業	－	－	－	－	－	－
42	ゼ ラ チ ン 又 は に か わ の 製 造 業	－	－	－	－	－	－
43	写 真 感 光 材 料 製 造 業	－	－	－	－	－	－
44	天 然 樹 脂 製 品 製 造 業	－	－	－	－	－	－

特定施設 番号	業 種	特定事業場数			立入検査件数		
		管内計	中部保健所	由布保健部	管内計	中部保健所	由布保健部
45	木 材 化 学 工 業	-	-	-	-	-	-
46	28 号 から 45 号 ま で の 事 業 以 外 の 有 機 化 学 工 業 製 品 製 造 業	-	-	-	-	-	-
47	医 薬 品 製 造 業	-	-	-	-	-	-
48	火 薬 製 造 業	-	-	-	-	-	-
49	農 薬 製 造 業	-	-	-	-	-	-
50	第二 条 各 号 に 掲 げ る 物 質 を 含 有 す る 試 薬 の 製 造 業	-	-	-	-	-	-
51	石 油 精 製 業	-	-	-	-	-	-
51の2	自 動 車 タイヤ 若 し く は 自 動 車 用 チューブ 等 製 造 業	-	-	-	-	-	-
51の3	医 療 用 若 し く は 衛 生 用 の ゴ ム 製 品 等 製 造 業	-	-	-	-	-	-
52	皮 革 製 造 業	-	-	-	-	-	-
53	ガ ラ ス 又 は ガ ラ ス 製 品 の 製 造 業	-	-	-	-	-	-
54	セ メ ン ト 製 品 製 造 業	6	4	2	-	-	-
55	生 コ ン ク リ ー ト 製 造 業	11	7	4	2	2	-
56	有 機 質 砂 か べ 材 製 造 業	-	-	-	-	-	-
57	人 造 黒 鉛 電 極 製 造 業	-	-	-	-	-	-
58	窯 業 原 料 の 精 製 業	-	-	-	-	-	-
59	砕 石 業	1	1	-	-	-	-
60	砂 利 採 取 業	1	-	1	-	-	-
61	鉄 鋼 業	-	-	-	-	-	-
62	非 鉄 金 属 製 造 業	-	-	-	-	-	-
63	金 属 製 品 製 造 業 又 は 機 械 器 具 製 造 業	-	-	-	-	-	-
63の2	空 き び ん 卸 売 業	-	-	-	-	-	-
63の3	石炭を燃料とする火力発電施設のうち、廃ガス洗浄施設	-	-	-	-	-	-
64	ガ ス 供 給 業 又 は コ ー ク ス 製 造 業	-	-	-	-	-	-
64の2	水道施設、工業用水道施設又は自家用工業用水道	-	-	-	-	-	-
65	酸 又 は アルカリ による 表 面 処 理 施 設	-	-	-	-	-	-
66	電 気 め つ き 施 設	1	-	1	-	-	-
66の2	エチレンオキサイド又は1,4-ジオキサン の 混 合 施 設	-	-	-	-	-	-
66の3	旅 館 業	531 (25)	71	460 (25)	73	-	73
66の4	共 同 調 理 場	3 (1)	2	1 (1)	-	-	-
66の5	弁 当 仕 出 し 屋 又 は 弁 当 製 造 業	1	-	1	-	-	-
66の6	飲 食 店	2	-	2	-	-	-
66の7	そば店、うどん店、すし店のほか、喫茶店その他の通常 主 食 と 認 め ら れ る 食 事 を 提 供 し な い 飲 食 店	-	-	-	-	-	-
66の8	料 亭、バー、キャバレー、ナイトクラブ そ の 他 こ れ ら に 類 す る 飲 食 店	-	-	-	-	-	-
67	洗 たく 業	21 (2)	11	10 (2)	4	-	4
68	写 真 現 像 業	6	2	4	-	-	-
68の2	病 院	2 (2)	-	2 (2)	2	2	-
69	と 畜 業 又 は へ い 獣 取 扱 業	-	-	-	-	-	-
69の2	卸 売 市 場	-	-	-	-	-	-
69の3	69の2と統合	-	-	-	-	-	-
70	廃 油 処 理 施 設	-	-	-	-	-	-
70の2	自 動 車 分 解 整 備 事 業	2	1	1	-	-	-
71	自 動 式 車 両 洗 浄 施 設	43	34	9	1	-	1
71の2	試 験 研 究 機 関	5	5	-	-	-	-
71の3	一 般 廃 棄 物 処 理 施 設	4 (1)	4 (1)	-	1	1	-
71の4	産 業 廃 棄 物 処 理 施 設	-	-	-	-	-	-
71の5	トリクロロエチレン 等 に よ る 洗 浄 施 設	-	-	-	-	-	-
71の6	トリクロロエチレン 等 の 蒸 留 施 設	-	-	-	-	-	-
72	し 尿 処 理 施 設	18	5 (2)	13 (8)	6	-	6
73	下 水 道 終 末 処 理 施 設	3	3	-	-	-	-
74	特 定 事 業 場 から 排 出 さ れ る 水 の 処 理 施 設	1	1	-	1	1	-
	指 定 地 域 特 定 施 設	28	6	22	1	-	1

注1) 特定事業場数は年度末現在

(標準化様式 表52)

注2) 立入検査件数は延数

注3) ()は瀬戸内環境保全特別措置法に基づく特定事業場を再掲、
資料:保健所調べ

19 試験検査

平成20年4月の保健所再編に伴い、検査は豊肥保健所に集中化された。業務内容は、主に検便、食品(収去・依頼)検査、食中毒・感染症検査、HIV抗体迅速検査及び結核菌検査である。

(1) 臨床検査

令和6年度

			中部保健所	由布保健部
総 数			488	63
糞便	赤痢等検査		224	24
	O157等検査		115	18
	感染症に係るもの		7	-
	食中毒に係るもの		-	-
	寄生虫卵		-	-
	その他		-	-
喀痰	結核菌検査	塗抹	-	-
		培養	-	-
血液	QFT検査		40	21
	HIV抗体迅速検査		17	-
	HBs抗原検査		17	-
	HCV抗体検査		17	-
	梅毒	RPR	17	-
		TPIC	17	-
	クラミジア抗原		17	-

注:HBs、HCV及びHIV検査の確認検査は、他施設で実施している
豊肥保健所検査課調べ

(標準化様式 55)

(2) 食品検査(細菌検査)

令和6年度

	中部保健所				由布保健部			
	検査件数	収去検査	食中毒・感染症等	依頼検査	検査件数	収去検査	食中毒・感染症等	依頼検査
総 数	109	109	-	-	111	111	-	-
細菌数	39	39	-	-	41	41	-	-
大腸菌群	5	5	-	-	8	8	-	-
E.coli	31	31	-	-	26	26	-	-
E.coli最確数	-	-	-	-	-	-	-	-
O157	-	-	-	-	-	-	-	-
黄色ブドウ球菌	28	28	-	-	29	29	-	-
サルモネラ	-	-	-	-	-	-	-	-
腸炎ビブリオ	-	-	-	-	-	-	-	-
腸炎ビブリオ最確数	4	4	-	-	4	4	-	-
カンピロバクター	-	-	-	-	-	-	-	-
その他	2	2	-	-	3	3	-	-

注:拭き取り検査を含む
豊肥保健所検査課調べ

(標準化様式 表56)

IV 福祉部門

1 地域福祉

(1) 民生委員・児童委員等の状況 令和7年4月1日現在 (単位: 世帯、人)

市	世帯数	民生委員・児童委員数	(うち主任児童委員数)
臼杵市	14,396	101	(13)
津久見市	6,507	48	(6)
由布市	13,838	86	(6)
合計	34,741	235	(25)

注: 世帯数は令和7年2月1日現在。

(標準化様式 表70)

資料: 福祉保健企画課調べ

(2) 大分あったか・はーと駐車場利用証の交付状況

障がいのある方や、介護の必要な方、妊産婦の方など、車の乗降や歩行が困難な方からの申請を受けて、「大分あったか・はーと駐車場利用証」を交付します。この利用証を車内に掲示することで、歩行が困難な方のために設けられている「大分あったか・はーと駐車場」を利用することができます。

大分あったか・はーと駐車場利用証交付数

令和6年度

種別	赤	緑	黄
	車いす使用者	車いす使用者以外の障がい者、高齢者、難病者	妊産婦、けが人(期限付き)
中部保健所	4	78	26
由布保健部	0	52	23

資料: 中部保健所、由布保健部調べ



2 障がい者(児)福祉

(1) 身体障がい者(児)手帳交付状況及び身体障がい者相談員数

令和7年3月31日現在(人)

	合計	視覚障がい	聴覚・平衡障がい	音声言語・咀嚼障がい	肢体不自由	内部障がい	身体障がい者相談員
管内	5,124 (52)	276 (1)	426 (7)	49 (1)	2,836 (32)	1,537 (11)	13
臼杵市	2,287 (21)	127 (1)	209 (4)	22 (1)	1,284 (10)	645 (5)	4
津久見市	1,112 (10)	74 (0)	82 (2)	7 (0)	573 (8)	376 (0)	3
由布市	1,725 (21)	75 (0)	135 (1)	20 (0)	979 (14)	516 (6)	6

注: () 内は、身体障がい児再掲

(標準化様式 表64)

資料: 障がい福祉課調べ(身体障がい者相談員数は令和6年4月1日現在)

(2) 療育手帳交付状況及び知的障がい者相談員数

令和7年3月31日現在 (単位: 人)

	合計			知的障がい者(18歳以上)			知的障がい児(18歳未満)			知的障がい者相談員
	A	B	計	A	B	計	A	B	計	
管内	271	706	977	230	502	732	41	204	245	2
臼杵市	110	326	436	92	220	312	18	106	124	0
津久見市	63	153	216	56	132	188	7	21	28	0
由布市	98	227	325	82	150	232	16	77	93	2

注: Aは重度、Bは中軽度

(標準化様式 表65)

資料: 障がい福祉課調べ(知的障害者相談員数は令和6年4月1日現在)

令和7年度 保健所報

発行日 令和7年11月28日

編集 大分県中部保健所健康安全企画課

連絡先 0972-62-9171