

大分県の生涯学習・社会教育

－令和7年度市町村生涯学習・社会教育の現状
及び令和6年度生涯学習・社会教育推進の実績－

令和7年11月
大分県教育委員会

目 次

| | | |
|---|----------------------------|---|
| I | 令和7年度 市町村生涯学習・社会教育の現状について… | 1 |
|---|----------------------------|---|

II 令和6年度 県の生涯学習・社会教育の推進について

| | | |
|---|-------------------------|-----|
| 1 | 生涯学習・社会教育推進の取組（昭和40年以降） | 1 9 |
| 2 | 社会教育課及び所管施設の社会教育関係職員 | 2 6 |
| | （1）令和6年度社会教育行政職員数 | |
| | （2）過去6年間の社会教育主事数の推移 | |
| 3 | 令和6年度社会教育課関係予算・補助金 | |
| | （1）大分県社会教育課関係予算額の推移 | 2 7 |
| | （2）生涯学習・社会教育関係補助金等 | 2 9 |
| 4 | 県立社会教育施設の利用状況等 | |
| | （1）県立図書館 | 3 0 |
| | （2）県立香々地青少年の家 | 3 2 |
| | （3）県立九重青少年の家 | 3 3 |
| 5 | その他 | |
| | （1）社会教育関係団体（補助金交付団体等）一覧 | 3 4 |
| | （2）大分県社会教育委員名簿 | 3 5 |

III 令和6年度 市町村の生涯学習・社会教育の推進について

| | | |
|---|----------------------|-----|
| 1 | 市町村教育委員会事務局の社会教育関係職員 | 3 6 |
| 2 | 社会教育関係施設 | 3 7 |
| 3 | 生涯学習・社会教育関係予算（令和6年度） | 3 8 |
| 4 | 生涯学習・社会教育関係事業（令和6年度） | 3 9 |
| 5 | 社会教育関係団体 | 4 1 |

資 料 編

| | | |
|----|--------------------------|-----|
| 1 | 市町村生涯学習推進体制整備の状況 | 4 3 |
| 2 | 市町村生涯学習・社会教育行政体制 | 4 5 |
| 3 | 公民館本館・分館別設置状況及び利用者総数 | 4 8 |
| 4 | 公民館職員の配置状況及び公民館運営審議会設置状況 | 4 9 |
| 5 | 県・市町村の社会教育施設 | 5 1 |
| 6 | 市町村社会教育費等 | 6 1 |
| 7 | 生涯学習・社会教育関係の学級・講座数 | 6 3 |
| 8 | 人権教育に関する学級・講座数 | 7 8 |
| 9 | 外国人に対する学級・講座等の実施状況 | 7 9 |
| 10 | 社会教育関係団体 | 8 0 |
| 11 | 高等学校・大学等開放講座の状況 | 8 1 |

I 令和7年度市町村生涯学習・社会教育の現状について

中津市

【生涯学習・社会教育主管課】

| | | | |
|------|--------------------------|--------------------|----------------------------------|
| 主管課名 | 社会教育課 | 人口(人口推計令和7年4月1日現在) | 81,138 人 |
| 住 所 | 〒871-0058 中津市豊田町9番地10 | E-mail | syakaikyouiku@city.nakatsu.lg.jp |
| | | 電話 | 0979-22-4942 |
| | | ファクシミリ | 0979-22-1492 |

【令和7年度当初予算】

(単位:千円)

| 一般会計(A) | 教育費(B) | B/A | 社会教育費総額 | 教育費総額に対する割合 | 社会教育活動事業費 | 社会教育費総額に対する割合 |
|------------|-----------|-------|-----------|-------------|-----------|---------------|
| 47,452,251 | 5,216,042 | 11.0% | 1,089,263 | 20.9% | 513,163 | 47.1% |

【生涯学習・社会教育推進計画の状況】

| | |
|------|-----------|
| 名称 | |
| 策定年度 | 令和 年 |
| 計画期間 | 令和 年～令和 年 |

【子どもの読書活動推進計画策定状況】

【市町村立幼稚園・こども園・学校数】※令和7年5月1日現在

| | |
|------|------------------|
| 担当課 | 小幡記念図書館 |
| 名称 | 第3次子ども読書活動推進実施計画 |
| 策定年度 | 令和5年 |
| 計画期間 | 令和6年～令和10年 |

| 校種 | 校数 | 児童生徒数 |
|----------|-----|--------|
| 幼稚園・こども園 | 11園 | 155人 |
| 小学校 | 21校 | 4,268人 |
| 中学校 | 10校 | 2,282人 |

【各種会議の状況】

①社会教育委員の会

| 委員数 | 定数 | 開会予定数 |
|-----|-----|-------|
| 19人 | 19人 | 2回 |

②公民館運営審議会

| 委員数 | 定数 | 開会予定数 |
|-----|-----|-------|
| 15人 | 15人 | 2回 |

③図書館協議会

| 委員数 | 定数 | 開会予定数 |
|-----|-----|-------|
| 12人 | 12人 | 1回 |

【教育委員会所管の施設数】※公民館は、自治公民館は除く【教育委員会体制】(分野ごとの担当課)

| 所管施設 | 館数 | うち指定管理 |
|----------------|-----------|--------|
| 公民館(本館・分館) | 25(15・10) | 0(0・0) |
| 公民館類似施設 | 0 | 0 |
| 青少年教育施設 | 0 | 0 |
| 図書館(本・分館) | 5(1・4) | 0(0・0) |
| 図書館同種施設 | 0 | 0 |
| 女性教育施設 | 0 | 0 |
| 生涯学習センター | 1 | 0 |
| 視聴覚センター・ライブラリー | 0 | 0 |
| 登録博物館 | 1 | 0 |
| 博物館相当施設 | 1 | 0 |
| 教育集会所 | 3 | 0 |
| 文化会館等 | 2 | 2 |
| その他施設 | 2 | 0 |

| 分 野 | 主 管 課 名 |
|------------|---------------|
| 生涯学習・社会教育 | 社会教育課・生涯学習推進室 |
| 公民館の管理及び運営 | 社会教育課・生涯学習推進室 |
| 図書館 | 小幡記念図書館 |
| 視聴覚教育 | 学校教育課 |
| 人権教育 | 生涯学習推進室・学校教育課 |
| 社会体育 | 体育・給食課 |
| 青少年健全育成 | 生涯学習推進室 |
| 文化財 | 歴史博物館 |
| 芸術文化 | 社会教育課 |

【生涯学習・社会教育主管課職員】

| 課長 (主管課長の人数) | | 社会教育主事 (発令者) | | 社会教育主事 補 | |
|-----------------|----|-----------------|---------------------------------|------------------|----|
| 専任 | 兼任 | 専任 | 兼任 | 専任 | 兼任 |
| 3 | 0 | 1 | 0 | 0 | 0 |
| その他職員 | | | | | |
| 正規職員 | | 臨時・ 非常勤 | 社会教育 指導員 (うち人権教育 担当者数) | スポー ツ推進 委員 | |
| 専任 | 兼任 | | | | |
| 16 | 2 | 34 | 17(5) | 0 | |

【組織図】(令和7年4月～)

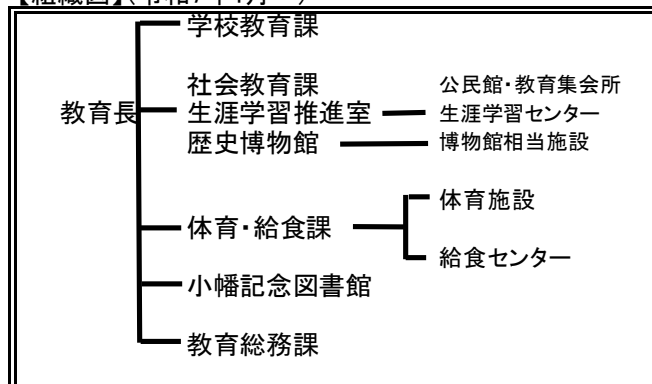

I 令和7年度市町村生涯学習・社会教育の現状について

豊後高田市

【生涯学習・社会教育主管課】

| | | | |
|------|------------------------------|--------------------|--------------------------------|
| 主管課名 | 教育総務課 | 人口(人口推計令和7年4月1日現在) | 21,678 人 |
| 住 所 | 〒872-1101 豊後高田市中真玉2144-12 | E-mail | k-soumu@city.bungotakada.lg.jp |
| | | 電話 | 0978-53-5112 |
| | | ファクシミリ | 0978-53-4731 |

【令和7年度当初予算】

(単位:千円)

| 一般会計(A) | 教育費(B) | B/A | 社会教育費総額 | 教育費総額に対する割合 | 社会教育活動事業費 | 社会教育費総額に対する割合 |
|------------|-----------|------|---------|-------------|-----------|---------------|
| 17,328,027 | 1,437,209 | 8.3% | 234,656 | 16.3% | 169,364 | 72.2% |

【生涯学習・社会教育推進計画の状況】

| | |
|------|--------------------------|
| 名称 | 豊後高田市社会教育計画(令和5年度～令和9年度) |
| 策定年度 | 令和 5 年 |
| 計画期間 | 令和 5 年～令和 9 年 |

【子どもの読書活動推進計画策定状況】

【市町村立幼稚園・こども園・学校数】※令和7年5月1日現在

| | |
|------|-------------------|
| 担当課 | 教育総務課 |
| 名称 | 第3次豊後高田市子ども読書推進計画 |
| 策定年度 | 令和 3 年 |
| 計画期間 | 令和 4 年～令和 8 年 |

| 校種 | 校数 | 児童生徒数 |
|----------|-----|--------|
| 幼稚園・こども園 | 2園 | 121人 |
| 小学校 | 11校 | 1,009人 |
| 中学校 | 6校 | 502人 |

【各種会議の状況】

①社会教育委員の会

| 委員数 | 定数 | 開会予定数 |
|-----|-----|-------|
| 14人 | 15人 | 1回 |

②公民館運営審議会

| 委員数 | 定数 | 開会予定数 |
|-----|-----|-------|
| 14人 | 15人 | 1回 |

③図書館協議会

| 委員数 | 定数 | 開会予定数 |
|-----|-----|-------|
| 9人 | 10人 | 1回 |

【教育委員会所管の施設数】※公民館は、自治公民館は除く【教育委員会体制】(分野ごとの担当課)

| 所管施設 | 館数 | うち指定管理 |
|----------------|----------|--------|
| 公民館(本館・分館) | 14(14・0) | 0(0・0) |
| 公民館類似施設 | 0 | 0 |
| 青少年教育施設 | 0 | 0 |
| 図書館(本・分館) | 1(1・0) | 1(1・0) |
| 図書館同種施設 | 0 | 0 |
| 女性教育施設 | 0 | 0 |
| 生涯学習センター | 0 | 0 |
| 視聴覚センター・ライブラリー | 0 | 0 |
| 登録博物館 | 0 | 0 |
| 博物館相当施設 | 0 | 0 |
| 教育集会所 | 4 | 0 |
| 文化会館等 | 0 | 0 |
| その他施設 | 0 | 0 |

| 分 野 | 主 管 課 名 |
|------------|---------|
| 生涯学習・社会教育 | 教育総務課 |
| 公民館の管理及び運営 | 中央公民館 |
| 図書館 | 教育総務課 |
| 視聴覚教育 | 教育総務課 |
| 人権教育 | 教育総務課 |
| 社会体育 | 教育総務課 |
| 青少年健全育成 | 教育総務課 |
| 文化財 | 文化財室 |
| 芸術文化 | 教育総務課 |

【生涯学習・社会教育主管課職員】

| 課長 (主管課長の人数) | | 社会教育主事 (発令者) | | 社会教育主事 補 | |
|-----------------|----|-----------------|----|-------------------------|----------|
| 専任 | 兼任 | 専任 | 兼任 | 専任 | 兼任 |
| 1 | 1 | 0 | 0 | 0 | 0 |
| その他職員 | | | | | |
| 正規職員 | | 臨時・非常勤 | | 社会教育指導員 (うち人権教育担当者数) | |
| 専任 | 兼任 | | | | スポーツ推進委員 |
| 10 | 4 | 1 | | 4(3) | 9 |

【組織図】(令和7年4月～)

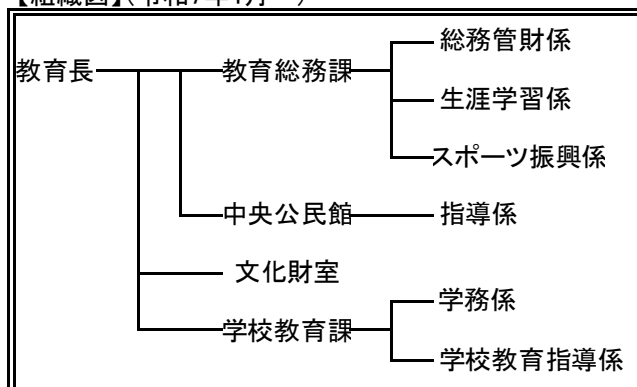

I 令和7年度市町村生涯学習・社会教育の現状について

宇佐市

【生涯学習・社会教育主管課】

| | | | |
|------|------------------------------|--------------------|--------------------------|
| 主管課名 | 社会教育課 | 人口(人口推計令和7年4月1日現在) | 49,326 人 |
| 住 所 | 〒879-0492 宇佐市大字上田1030番地の1 | E-mail | syougai05@city.usa.lg.jp |
| | | 電話 | 0978-27-8198 |
| | | ファクシミリ | 0978-27-8232 |

【令和7年度当初予算】

(単位:千円)

| 一般会計(A) | 教育費(B) | B/A | 社会教育費総額 | 教育費総額に対する割合 | 社会教育活動事業費 | 社会教育費総額に対する割合 |
|------------|-----------|------|---------|-------------|-----------|---------------|
| 32,054,000 | 2,444,945 | 7.6% | 589,020 | 24.1% | 182,032 | 30.9% |

【生涯学習・社会教育推進計画の状況】

| | |
|------|-----------|
| 名称 | |
| 策定年度 | 令和 年 |
| 計画期間 | 令和 年～令和 年 |

【子どもの読書活動推進計画策定状況】

| | |
|------|-------------------|
| 担当課 | 図書館 |
| 名称 | 第四次宇佐市子ども読書活動推進計画 |
| 策定年度 | 令和6年 |
| 計画期間 | 令和7年度からおおむね5年間 |

【市町村立幼稚園・こども園・学校数】※令和7年5月1日現在

| 校種 | 校数 | 児童生徒数 |
|----------|-----|--------|
| 幼稚園・こども園 | 0園 | 0人 |
| 小学校 | 24校 | 2,377人 |
| 中学校 | 7校 | 1,331人 |

【各種会議の状況】

①社会教育委員の会

| 委員数 | 定数 | 開会予定数 |
|-----|-----|-------|
| 12人 | 20人 | 3回 |

②公民館運営審議会

| 委員数 | 定数 | 開会予定数 |
|-----|-----|-------|
| 19人 | 20人 | 2回 |

③図書館協議会

| 委員数 | 定数 | 開会予定数 |
|-----|-----|-------|
| 9人 | 20人 | 1回 |

【教育委員会所管の施設数】※公民館は、自治公民館は除く。

| 所管施設 | 館数 | うち指定管理 |
|----------------|------------|---------|
| 公民館(本館・分館) | 33 (15・18) | 0 (0・0) |
| 公民館類似施設 | 0 | 0 |
| 青少年教育施設 | 0 | 0 |
| 図書館(本・分館) | 3 (1・2) | 0 (0・0) |
| 図書館同種施設 | 0 | 0 |
| 女性教育施設 | 0 | 0 |
| 生涯学習センター | 0 | 0 |
| 視聴覚センター・ライブラリー | 0 | 0 |
| 登録博物館 | 0 | 0 |
| 博物館相当施設 | 0 | 0 |
| 教育集会所 | 19 | 0 |
| 文化会館等 | 0 | 0 |
| その他施設 | 0 | 0 |

【教育委員会体制】(分野ごとの担当課)

| 分 野 | 主 管 課 名 |
|------------|------------|
| 生涯学習・社会教育 | 社会教育課 |
| 公民館の管理及び運営 | 社会教育課 |
| 図書館 | 図書館 |
| 視聴覚教育 | 図書館 |
| 人権・同和教育 | 社会教育課 |
| 社会体育 | 文化・スポーツ振興課 |
| 青少年健全育成 | 社会教育課 |
| 文化財 | 社会教育課 |
| 芸術文化 | 文化・スポーツ振興課 |

【生涯学習・社会教育主管課職員】

| 課長 (主管課長の人数) | | 社会教育主事 (発令者) | | 社会教育主事 補 | |
|-----------------|----|-----------------|---------------------------------|------------------|----|
| 専任 | 兼任 | 専任 | 兼任 | 専任 | 兼任 |
| 0 | 1 | 1 | 0 | 0 | 0 |
| その他職員 | | | | | |
| 正規職員 | | 臨時・ 非常勤 | 社会教育 指導員 (うち人権教育 担当者数) | スポー ツ推進 委員 | |
| 専任 | 兼任 | | | | |
| 15 | 0 | 8 | 21 (8) | 25 | |

【組織図】(令和7年4月～)

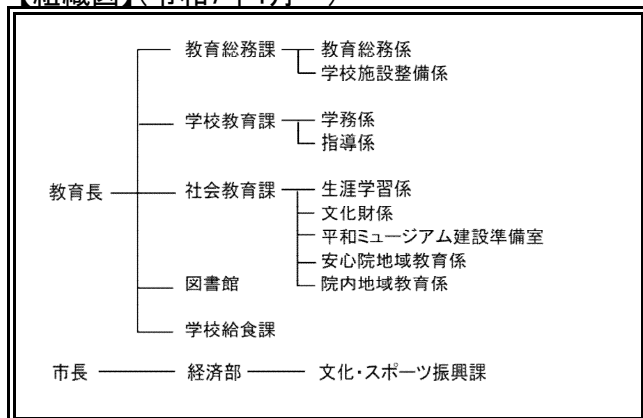

I 令和7年度市町村生涯学習・社会教育の現状について

別府市

【生涯学習・社会教育主管課】

| | | | | |
|------|---------------------------|--------|-------------------------|-----------|
| 主管課名 | 社会教育課 | | 人口(人口推計令和7年4月1日現在) | 111,758 人 |
| 住 所 | 〒874-8511 別府市上野口町1番15号 | E-mail | lle-be@city.beppu.lg.jp | |
| | | 電話 | 0977-21-1587 | |
| | | ファクシミリ | 0977-22-5100 | |

【令和7年度当初予算】

(単位:千円)

| 一般会計(A) | 教育費(B) | B/A | 社会教育費総額 | 教育費総額に対する割合 | 社会教育活動事業費 | 社会教育費総額に対する割合 |
|------------|-----------|-------|---------|-------------|-----------|---------------|
| 65,820,000 | 8,647,544 | 13.1% | 635,981 | 7.4% | 310,008 | 48.7% |

【生涯学習・社会教育推進計画の状況】

| | | | |
|------|-----------|------|-------|
| 名称 | 社会教育課重点目標 | | |
| 策定年度 | 令和6年度 | 計画期間 | 令和7年度 |

【子どもの読書活動推進計画策定状況】

| | | |
|------|------------------|--|
| 担当課 | 社会教育課 | |
| 名称 | 子ども読書活動推進計画(第3次) | |
| 策定年度 | 令和3年 | |
| 計画期間 | 令和4年～令和8年 | |

【市町村立幼稚園・こども園・学校数】※令和7年5月1日現在

| 校種 | 校数 | 児童生徒数 |
|----------|------|--------|
| 幼稚園・こども園 | 14 園 | 279人 |
| 小学校 | 14 校 | 4,526人 |
| 中学校 | 7 校 | 2,466人 |

【各種会議の状況】

①社会教育委員の会

| 委員数 | 定数 | 開会予定数 |
|------|------|-------|
| 13 人 | 30 人 | 4 回 |

②公民館運営審議会

| 委員数 | 定数 | 開会予定数 |
|------|------|-------|
| 17 人 | 30 人 | 2 回 |

③図書館協議会

| 委員数 | 定数 | 開会予定数 |
|-----|-----|-------|
| 8 人 | 8 人 | 2 回 |

【教育委員会所管の施設数】※公民館は、自治公民館は除く。

| 所管施設 | 館数 | うち指定管理 |
|----------------|---------|---------|
| 公民館(本館・分館) | 7 (7・0) | 0 (0・0) |
| 公民館類似施設 | 1 | 0 |
| 青少年教育施設 | 1 | 0 |
| 図書館(本・分館) | 1 (1・0) | 0 (0・0) |
| 図書館同種施設 | 0 | 0 |
| 女性教育施設 | 0 | 0 |
| 生涯学習センター | 1 | 0 |
| 視聴覚センター・ライブラリー | 0 | 0 |
| 登録博物館 | 0 | 0 |
| 博物館相当施設 | 0 | 0 |
| 教育集会所 | 0 | 0 |
| 文化会館等 | 1 | 0 |
| その他施設 | 3 | 1 |

【教育委員会体制】(分野ごとの担当課)

| 分 野 | 主 管 課 名 |
|------------|------------------|
| 生涯学習・社会教育 | 社会教育課 |
| 公民館の管理及び運営 | 社会教育課 |
| 図書館 | 教育政策課 |
| 視聴覚教育 | 社会教育課 |
| 人権教育 | 共生社会実現・部落差別解消推進課 |
| 社会体育 | スポーツ推進課 |
| 青少年健全育成 | 社会教育課 |
| 文化財 | 社会教育課 |
| 芸術文化 | 社会教育課・文化国際課 |

【生涯学習・社会教育主管課職員】

| 課長 (主管課長の人数) | | 社会教育主事 (発令者) | | 社会教育主事 補 | |
|-----------------|----|-----------------|---------------------------------|------------------|----|
| 専任 | 兼任 | 専任 | 兼任 | 専任 | 兼任 |
| 0 | 1 | 1 | 0 | 0 | 0 |
| その他職員 | | | | | |
| 正規職員 | | 臨時・ 非常勤 | 社会教育 指導員 (うち人権教育 担当者数) | スポー ツ推進 委員 | |
| 専任 | 兼任 | | | | |
| 7 | 0 | 5 | 4 (0) | 0 | |

【組織図】(令和7年4月～)

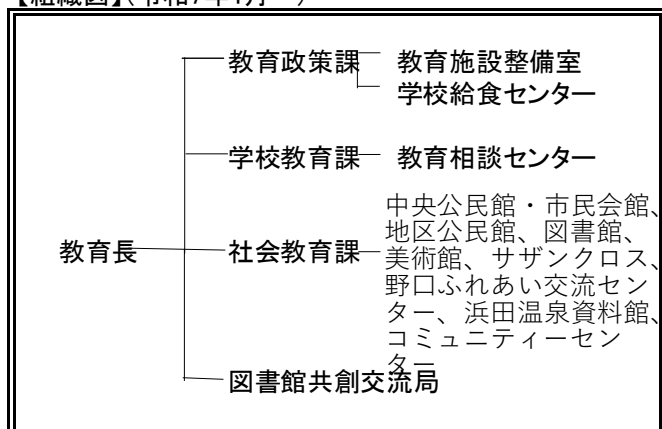

I 令和7年度市町村生涯学習・社会教育の現状について

杵築市

【生涯学習・社会教育主管課】

| | | | |
|------|--------------------------------|--------------------|---------------------------|
| 主管課名 | 社会教育課 | 人口(人口推計令和7年4月1日現在) | 26,009 人 |
| 住 所 | 〒879-1307 杵築市山香町大字野原1010番地2 | E-mail | syakyo@city.kitsuki.lg.jp |
| | | 電話 | 0977-75-2413 |
| | | ファクシミリ | 0977-75-0184 |

【令和7年度当初予算】

(単位:千円)

| 一般会計(A) | 教育費(B) | B/A | 社会教育費総額 | 教育費総額に対する割合 | 社会教育活動事業費 | 社会教育費総額に対する割合 |
|------------|-----------|------|---------|-------------|-----------|---------------|
| 19,040,000 | 1,608,002 | 8.4% | 485,519 | 30.2% | 202,702 | 41.7% |

【生涯学習・社会教育推進計画の状況】

| | |
|------|-----------------|
| 名称 | 令和7年度杵築市社会教育計画書 |
| 策定年度 | 令和 7 年 |
| 計画期間 | 令和 7 年 |

【子どもの読書活動推進計画策定状況】

| | |
|------|---------------|
| 担当課 | 社会教育課 |
| 名称 | 第2次子ども読書推進計画 |
| 策定年度 | 令和 2 年 |
| 計画期間 | 令和 3 年～令和 7 年 |

【市町村立幼稚園・こども園・学校数】※令和7年5月1日現在

| 校種 | 校数 | 児童生徒数 |
|----------|------|--------|
| 幼稚園・こども園 | 7 園 | 49人 |
| 小学校 | 10 校 | 1,088人 |
| 中学校 | 3 校 | 634人 |

【各種会議の状況】

①社会教育委員の会

| 委員数 | 定数 | 開会予定数 |
|------|------|-------|
| 20 人 | 25 人 | 3 回 |

②公民館運営審議会

| 委員数 | 定数 | 開会予定数 |
|------|------|-------|
| 20 人 | 20 人 | 3 回 |

③図書館協議会

| 委員数 | 定数 | 開会予定数 |
|-----|-----|-------|
| 7 人 | 7 人 | 2 回 |

【教育委員会所管の施設数】※公民館は、自治公民館は除く。

| 所管施設 | 館数 | うち指定管理 |
|----------------|---------|---------|
| 公民館(本館・分館) | 3 (3・0) | 0 (0・0) |
| 公民館類似施設 | 0 | 0 |
| 青少年教育施設 | 0 | 0 |
| 図書館(本・分館) | 3 (1・2) | 0 (0・0) |
| 図書館同種施設 | 0 | 0 |
| 女性教育施設 | 0 | 0 |
| 生涯学習センター | 0 | 0 |
| 視聴覚センター・ライブラリー | 0 | 0 |
| 登録博物館 | 0 | 0 |
| 博物館相当施設 | 0 | 0 |
| 教育集会所 | 4 | 0 |
| 文化会館等 | 0 | 0 |
| その他施設 | 27 | 5 |

【教育委員会体制】(分野ごとの担当課)

| 分 野 | 主 管 課 名 |
|------------|------------|
| 生涯学習・社会教育 | 社会教育課 |
| 公民館の管理及び運営 | 社会教育課 |
| 図書館 | 社会教育課 |
| 視聴覚教育 | 社会教育課 |
| 人権教育 | 社会教育課 |
| 社会体育 | 文化・スポーツ振興課 |
| 青少年健全育成 | 社会教育課 |
| 文化財 | 文化・スポーツ振興課 |
| 芸術文化 | 文化・スポーツ振興課 |

【生涯学習・社会教育主管課職員】

| 課長 (主管課長の人数) | | 社会教育主事 (発令者) | | 社会教育主事 補 | |
|-----------------|----|---------------------------------|----|------------------|----|
| 専任 | 兼任 | 専任 | 兼任 | 専任 | 兼任 |
| 1 | 1 | 0 | 0 | 0 | 0 |
| その他職員 | | 社会教育 指導員 (うち人権教育 担当者数) | | スポー ツ推進 委員 | |
| 正規職員 | | 臨時・ 非常勤 | | | |
| 専任 | 兼任 | | | | |
| 11 | 0 | 6 | | 5 (5) | |
| | | | | 21 | |

【組織図】(令和7年4月～)

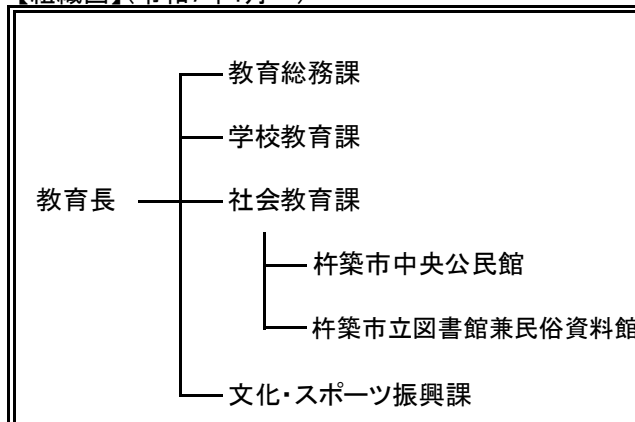

I 令和7年度市町村生涯学習・社会教育の現状について

国東市

【生涯学習・社会教育主管課】

| | | | |
|------|-----------------------------|--------------------|-----------------------------------|
| 主管課名 | 社会教育課 | 人口(人口推計令和7年4月1日現在) | 24,941 人 |
| 住 所 | 〒873-0503 国東市国東町鶴川160番地2 | E-mail | shakai-kyoiku@city.kunisaki.lg.jp |
| | | 電話 | 0978-72-2121 |
| | | ファクシミリ | 0978-72-4070 |

【令和7年度当初予算】

(単位:千円)

| 一般会計(A) | 教育費(B) | B/A | 社会教育費総額 | 教育費総額に対する割合 | 社会教育活動事業費 | 社会教育費総額に対する割合 |
|------------|-----------|------|---------|-------------|-----------|---------------|
| 27,630,026 | 2,089,864 | 7.6% | 673,058 | 32.2% | 405,439 | 60.2% |

【生涯学習・社会教育推進計画の状況】

| | |
|------|-------------|
| 名称 | 国東市長期社会教育計画 |
| 策定年度 | 平成30年 |
| 計画期間 | 平成30年～令和9年 |

【子どもの読書活動推進計画策定状況】

| | |
|------|-------------------|
| 担当課 | くにさき図書館 |
| 名称 | 第3次国東市子ども読書活動推進計画 |
| 策定年度 | 令和5年度 |
| 計画期間 | 令和6年～令和10年 |

【市町村立幼稚園・こども園・学校数】※令和7年5月1日現在

| 校種 | 校数 | 児童生徒数 |
|----------|----|-------|
| 幼稚園・こども園 | 1園 | 11人 |
| 小学校 | 6校 | 878人 |
| 中学校 | 4校 | 523人 |

【各種会議の状況】

①社会教育委員の会

| 委員数 | 定数 | 開会予定数 |
|-----|-----|-------|
| 13人 | 15人 | 2回 |

②公民館運営審議会

| 委員数 | 定数 | 開会予定数 |
|-----|-----|-------|
| 10人 | 24人 | 2回 |

③図書館協議会

| 委員数 | 定数 | 開会予定数 |
|-----|-----|-------|
| 11人 | 12人 | 2回 |

【教育委員会所管の施設数】※公民館は、自治公民館は除く。

| 所管施設 | 館数 | うち指定管理 |
|----------------|-----------|---------|
| 公民館(本館・分館) | 19 (3・16) | 0 (0・0) |
| 公民館類似施設 | 0 | 0 |
| 青少年教育施設 | 0 | 0 |
| 図書館(本・分館) | 4 (4・0) | 0 (0・0) |
| 図書館同種施設 | 0 | 0 |
| 女性教育施設 | 0 | 0 |
| 生涯学習センター | 1 | 0 |
| 視聴覚センター・ライブラリー | 4 | 0 |
| 登録博物館 | 1 | 0 |
| 博物館相当施設 | 0 | 0 |
| 教育集会所 | 2 | 2 |
| 文化会館等 | 1 | 0 |
| その他施設 | 28 | 6 |

【教育委員会体制】(分野ごとの担当課)

| 分 野 | 主 管 課 名 |
|------------|---------|
| 生涯学習・社会教育 | 社会教育課 |
| 公民館の管理及び運営 | 社会教育課 |
| 図書館 | 社会教育課 |
| 視聴覚教育 | 社会教育課 |
| 人権教育 | 社会教育課 |
| 社会体育 | 社会教育課 |
| 青少年健全育成 | 社会教育課 |
| 文化財 | 文化財課 |
| 芸術文化 | 文化財課 |

【生涯学習・社会教育主管課職員】

| 課長 (主管課長の人数) | | 社会教育主事 (発令者) | | 社会教育主事 補 | |
|-----------------|----|-----------------|---------------------------------|------------------|----|
| 専任 | 兼任 | 専任 | 兼任 | 専任 | 兼任 |
| 1 | 1 | 0 | 0 | 0 | 0 |
| その他職員 | | | | | |
| 正規職員 | | 臨時・ 非常勤 | 社会教育 指導員 (うち人権教育 担当者数) | スポー ツ推進 委員 | |
| 専任 | 兼任 | | | | |
| 19 | 1 | 37 | 7 (3) | 30 | |

【組織図】(令和7年4月～)

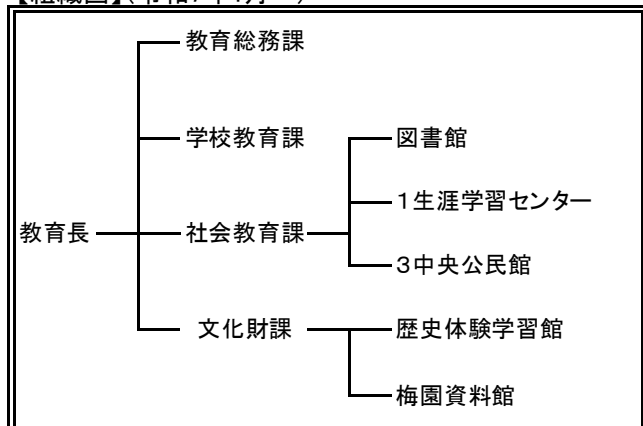

I 令和7年度市町村生涯学習・社会教育の現状について

姫島村

【生涯学習・社会教育主管課】

| | | | |
|------|------------------------------|--------------------|----------------------------------|
| 主管課名 | 社会教育課 | 人口(人口推計令和7年4月1日現在) | 1,695 人 |
| 住 所 | 〒872-1501 東国東郡姫島村1681番地の2 | E-mail | s-kyouiku@vill.himeshima.oita.jp |
| | | 電話 | 0978-87-2113 |
| | | ファクシミリ | 0978-87-3567 |

【令和7年度当初予算】

(単位:千円)

| 一般会計(A) | 教育費(B) | B/A | 社会教育費総額 | 教育費総額に対する割合 | 社会教育活動事業費 | 社会教育費総額に対する割合 |
|-----------|---------|------|---------|-------------|-----------|---------------|
| 2,766,900 | 253,460 | 9.2% | 67,789 | 26.7% | 18,024 | 26.6% |

【生涯学習・社会教育推進計画の状況】

| | |
|------|-----------|
| 名称 | |
| 策定年度 | 令和 年 |
| 計画期間 | 令和 年～令和 年 |

【子どもの読書活動推進計画策定状況】

| | |
|------|----------------|
| 担当課 | 社会教育課 |
| 名称 | 姫島村子ども読書活動推進計画 |
| 策定年度 | 平成 26 年 |
| 計画期間 | 平成 27 年～ |

【市町村立幼稚園・こども園・学校数】※令和7年5月1日現在

| 校種 | 校数 | 児童生徒数 |
|----------|-----|-------|
| 幼稚園・こども園 | 1 園 | 15 人 |
| 小学校 | 1 校 | 48 人 |
| 中学校 | 1 校 | 33 人 |

【各種会議の状況】

①社会教育委員の会

| 委員数 | 定数 | 開会予定数 |
|-----|------|-------|
| 5 人 | 10 人 | 3 回 |

②公民館運営審議会

| 委員数 | 定数 | 開会予定数 |
|-----|------|-------|
| 5 人 | 10 人 | 3 回 |

③図書館協議会

| 委員数 | 定数 | 開会予定数 |
|-----|-----|-------|
| 0 人 | 0 人 | 0 回 |

【教育委員会所管の施設数】※公民館は、自治公民館は除く。

| 所管施設 | 館数 | うち指定管理 |
|----------------|---------|---------|
| 公民館(本館・分館) | 2 (1・1) | 0 (0・0) |
| 公民館類似施設 | 0 | 0 |
| 青少年教育施設 | 0 | 0 |
| 図書館(本・分館) | 0 (0・0) | 0 (0・0) |
| 図書館同種施設 | 1 | 0 |
| 女性教育施設 | 0 | 0 |
| 生涯学習センター | 0 | 0 |
| 視聴覚センター・ライブラリー | 0 | 0 |
| 登録博物館 | 0 | 0 |
| 博物館相当施設 | 0 | 0 |
| 教育集会所 | 0 | 0 |
| 文化会館等 | 1 | 0 |
| その他施設 | 2 | 0 |

【教育委員会体制】(分野ごとの担当課)

| 分 野 | 主 管 課 名 |
|------------|-------------|
| 生涯学習・社会教育 | 社会教育課 |
| 公民館の管理及び運営 | 社会教育課 |
| 図書館 | 社会教育課 |
| 視聴覚教育 | 社会教育課 |
| 人権教育 | 社会教育課・学校教育課 |
| 社会体育 | 社会教育課 |
| 青少年健全育成 | 社会教育課 |
| 文化財 | 社会教育課 |
| 芸術文化 | 社会教育課 |

【生涯学習・社会教育主管課職員】

| 課長 (主管課長の人数) | | 社会教育主事 (発令者) | | 社会教育主事補 | |
|-----------------|----|-----------------|-------------------------|----------|----|
| 専任 | 兼任 | 専任 | 兼任 | 専任 | 兼任 |
| 0 | 1 | 0 | 0 | 0 | 0 |
| その他職員 | | | | | |
| 正規職員 | | 臨時・非常勤 | 社会教育指導員 (うち人権教育担当者数) | スポーツ推進委員 | |
| 専任 | 兼任 | | | | |
| 0 | 2 | 2 | 0 (0) | 1 | |

【組織図】(令和7年4月～)

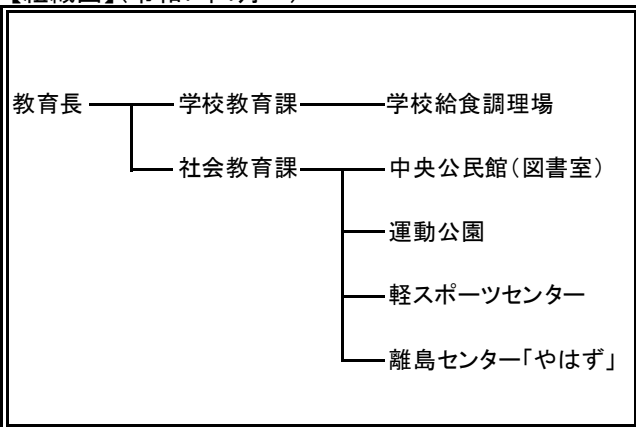

I 令和7年度市町村生涯学習・社会教育の現状について

日出町

【生涯学習・社会教育主管課】

| | | | |
|------|---|--------------------|------------------------------|
| 主管課名 | 社会教育課 | 人口(人口推計令和7年4月1日現在) | 27,684 人 |
| 住 所 | 〒879-1506 速見郡日出町3891番地2 (日出町中央公民館内) | E-mail | syakaikyoiku@town.hiji.lg.jp |
| | | 電話 | 0977-73-3156 |
| | | ファクシミリ | 0977-72-8680 |

【令和7年度当初予算】

(単位:千円)

| 一般会計(A) | 教育費(B) | B/A | 社会教育費総額 | 教育費総額に対する割合 | 社会教育活動事業費 | 社会教育費総額に対する割合 |
|------------|-----------|-------|---------|-------------|-----------|---------------|
| 14,200,000 | 1,907,622 | 13.4% | 447,771 | 23.5% | 131,428 | 29.4% |

【生涯学習・社会教育推進計画の状況】

| | |
|------|-------------------|
| 名称 | 第2次日出町教育推進計画(改訂版) |
| 策定年度 | 令和3年度 |
| 計画期間 | 令和3年～令和7年 |

【子どもの読書活動推進計画策定状況】

| | |
|------|------------------|
| 担当課 | 教育委員会学校教育課/社会教育課 |
| 名称 | |
| 策定年度 | |
| 計画期間 | |

【市町村立幼稚園・こども園・学校数】※令和7年5月1日現在

| 校種 | 校数 | 児童生徒数 |
|----------|------|--------|
| 幼稚園・こども園 | 11 園 | 979人 |
| 小学校 | 5 校 | 1,541人 |
| 中学校 | 2 校 | 761人 |

【各種会議の状況】

①社会教育委員の会

| 委員数 | 定数 | 開会予定数 |
|-----|-----|-------|
| 10人 | 10人 | 3回 |

②公民館運営審議会

| 委員数 | 定数 | 開会予定数 |
|-----|-----|-------|
| 40人 | 70人 | 18回 |

③図書館協議会

| 委員数 | 定数 | 開会予定数 |
|-----|-----|-------|
| 10人 | 10人 | 3回 |

【教育委員会所管の施設数】※公民館は、自治公民館は除く。

| 所管施設 | 館数 | うち指定管理 |
|----------------|---------|--------|
| 公民館(本館・分館) | 7 (1・6) | 0(0・0) |
| 公民館類似施設 | 0 | 0 |
| 青少年教育施設 | 0 | 0 |
| 図書館(本・分館) | 1 (1・0) | 0(0・0) |
| 図書館同種施設 | 0 | 0 |
| 女性教育施設 | 0 | 0 |
| 生涯学習センター | 0 | 0 |
| 視聴覚センター・ライブラリー | 0 | 0 |
| 登録博物館 | 0 | 0 |
| 博物館相当施設 | 1 | 0 |
| 教育集会所 | 0 | 0 |
| 文化会館等 | 0 | 0 |
| その他施設 | 0 | 0 |

【教育委員会体制】(分野ごとの担当課)

| 分 野 | 主 管 課 名 |
|------------|---------|
| 生涯学習・社会教育 | 社会教育課 |
| 公民館の管理及び運営 | 中央公民館 |
| 図書館 | 町立図書館 |
| 視聴覚教育 | - |
| 人権教育 | 社会教育課 |
| 社会体育 | 社会教育課 |
| 青少年健全育成 | 社会教育課 |
| 文化財 | 社会教育課 |
| 芸術文化 | 社会教育課 |

【生涯学習・社会教育主管課職員】

| 課長 (主管課長の人数) | | 社会教育主事 (発令者) | | 社会教育主事 補 | | |
|-----------------|----|-----------------|---------|---------------------------------|----|------------------|
| 専任 | 兼任 | 専任 | 兼任 | 専任 | 兼任 | |
| 0 | 1 | 0 | 0 | 0 | 0 | |
| その他職員 | | | | 社会教育 指導員 (うち人権教育 担当者数) | | スポー ツ推進 委員 |
| 正規職員 | | 臨時・ 非常勤 | | | | |
| 専任 | 兼任 | | | | | |
| 5 | 10 | 12 | 1 (1) | | 15 | |

【組織図】(令和7年4月～)

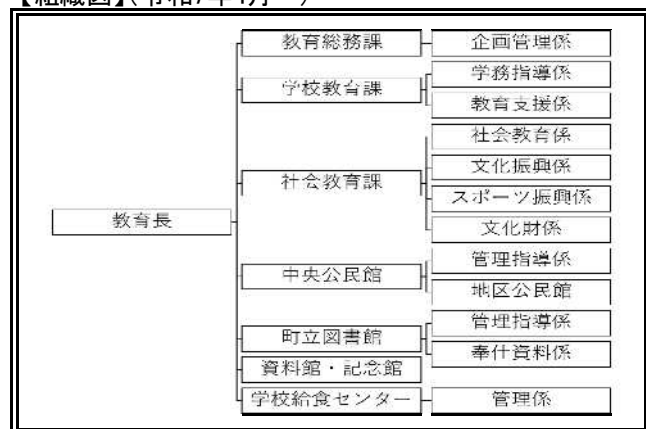

I 令和7年度市町村生涯学習・社会教育の現状について

臼杵市

【生涯学習・社会教育主管課】

| | | | | |
|------|------------------|--|--------------------|---------------------------|
| 主管課名 | 社会教育課 | | 人口(人口推計令和7年4月1日現在) | 32,959 人 |
| 住 所 | 〒875-0041 | | E-mail | syakai@city.usuki.oita.jp |
| | 臼杵市大字臼杵2-107番562 | | 電話 | 0972-63-6444 |
| | (臼杵市中央公民館内) | | ファクシミリ | 0972-63-6539 |

【令和7年度当初予算】

(単位:千円)

| 一般会計(A) | 教育費(B) | B/A | 社会教育費総額 | 教育費総額に対する割合 | 社会教育活動事業費 | 社会教育費総額に対する割合 |
|------------|-----------|------|---------|-------------|-----------|---------------|
| 21,677,352 | 1,609,301 | 7.4% | 478,584 | 29.7% | 274,104 | 57.3% |

【生涯学習・社会教育推進計画の状況】

| | | | | |
|------|------|------|-----------|--|
| 名称 | | | | |
| 策定年度 | 令和 年 | 計画期間 | 令和 年～令和 年 | |

【子どもの読書活動推進計画策定状況】

| | | |
|------|-------------------|--|
| 担当課 | 社会教育課 | |
| 名称 | 第3次臼杵市子ども読書活動推進計画 | |
| 策定年度 | 令和3年 | |
| 計画期間 | 令和3年度～令和7年度 | |

【市町村立幼稚園・こども園・学校数】※令和7年5月1日現在

| 校種 | 校数 | 児童生徒数 |
|----------|------|--------|
| 幼稚園・こども園 | 1 園 | 50人 |
| 小学校 | 13 校 | 1,342人 |
| 中学校 | 5 校 | 826人 |

【各種会議の状況】

①社会教育委員の会

| 委員数 | 定数 | 開会予定数 |
|------|------|-------|
| 13 人 | 15 人 | 4 回 |

②公民館運営審議会

| 委員数 | 定数 | 開会予定数 |
|------|------|-------|
| 13 人 | 15 人 | 1 回 |

③図書館協議会

| 委員数 | 定数 | 開会予定数 |
|-----|------|-------|
| 5 人 | 10 人 | 2 回 |

【教育委員会所管の施設数】※公民館は、自治公民館は除く。

| 所管施設 | 館数 | うち指定管理 |
|----------------|---------|---------|
| 公民館(本館・分館) | 2 (2・0) | 0 (0・0) |
| 公民館類似施設 | 0 | 0 |
| 青少年教育施設 | 0 | 0 |
| 図書館(本・分館) | 2 (1・1) | 0 (0・0) |
| 図書館同種施設 | 0 | 0 |
| 女性教育施設 | 0 | 0 |
| 生涯学習センター | 0 | 0 |
| 視聴覚センター・ライブラリー | 1 | 0 |
| 登録博物館 | 0 | 0 |
| 博物館相当施設 | 0 | 0 |
| 教育集会所 | 1 | 0 |
| 文化会館等 | 1 | 0 |
| その他施設 | 26 | 8 |

【教育委員会体制】(分野ごとの担当課)

| 分 野 | 主 管 課 名 |
|------------|----------------|
| 生涯学習・社会教育 | 社会教育課 |
| 公民館の管理及び運営 | 社会教育課 |
| 図書館 | 社会教育課 |
| 視聴覚教育 | 社会教育課 |
| 人権教育 | 部落差別解消推進・人権啓発課 |
| 社会体育 | 社会教育課 |
| 青少年健全育成 | 社会教育課 |
| 文化財 | 文化・文化財課 |
| 芸術文化 | 文化・文化財課 |

【生涯学習・社会教育主管課職員】

| 課長 (主管課長の人数) | | 社会教育主事 (発令者) | | 社会教育主事 補 | |
|-----------------|----|-----------------|---------------------------------|------------------|----|
| 専任 | 兼任 | 専任 | 兼任 | 専任 | 兼任 |
| 1 | 0 | 0 | 1 | 0 | 0 |
| その他職員 | | | | | |
| 正規職員 | | 臨時・ 非常勤 | 社会教育 指導員 (うち人権教育 担当者数) | スポー ツ推進 委員 | |
| 専任 | 兼任 | | | | |
| 9 | 0 | 24 | 8(1) | 16 | |

【組織図】(令和7年4月～)

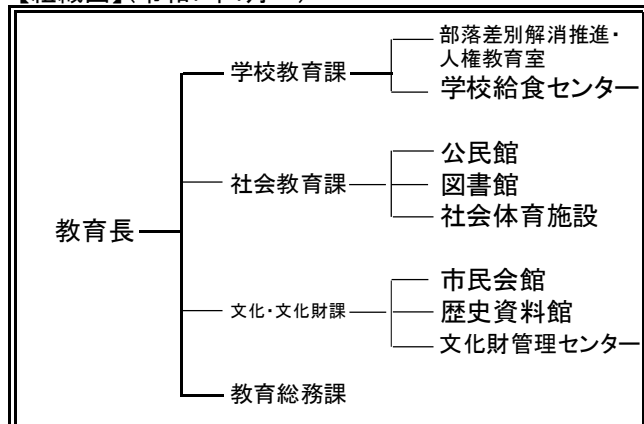

I 令和7年度市町村生涯学習・社会教育の現状について

津久見市

【生涯学習・社会教育主管課】

| | | | |
|------|---------------------------|--------------------|-----------------------------|
| 主管課名 | 生涯学習課 | 人口(人口推計令和7年4月1日現在) | 14,844 人 |
| 住 所 | 〒879-2431 津久見市大友町5番15号 | E-mail | nakano-m@city.tsukumi.lg.jp |
| | | 電話 | 0972-82-9528 |
| | | ファクシミリ | 0972-85-0081 |

【令和7年度当初予算】

(単位:千円)

| 一般会計(A) | 教育費(B) | B/A | 社会教育費総額 | 教育費総額に対する割合 | 社会教育活動事業費 | 社会教育費総額に対する割合 |
|-----------|---------|------|---------|-------------|-----------|---------------|
| 9,590,820 | 709,187 | 7.4% | 219,586 | 31.0% | 127,254 | 58.0% |

【生涯学習・社会教育推進計画の状況】

| | |
|------|-----------|
| 名称 | |
| 策定年度 | 令和 年 |
| 計画期間 | 令和 年～令和 年 |

【子どもの読書活動推進計画策定状況】

| | |
|------|--------------------|
| 担当課 | 生涯学習課 |
| 名称 | 第2次津久見市子ども読書活動推進計画 |
| 策定年度 | 令和2年 |
| 計画期間 | 令和3年～令和7年 |

【市町村立幼稚園・こども園・学校数】※令和7年5月1日現在

| 校種 | 校数 | 児童生徒数 |
|----------|----|-------|
| 幼稚園・こども園 | 5園 | 256人 |
| 小学校 | 5校 | 482人 |
| 中学校 | 2校 | 315人 |

【各種会議の状況】

①社会教育委員の会

| 委員数 | 定数 | 開会予定数 |
|-----|-----|-------|
| 13人 | 20人 | 2回 |

②公民館運営審議会

| 委員数 | 定数 | 開会予定数 |
|-----|----|-------|
| 0人 | 0人 | 0回 |

③図書館協議会

| 委員数 | 定数 | 開会予定数 |
|-----|----|-------|
| 0人 | 0人 | 0回 |

【教育委員会所管の施設数】※公民館は、自治公民館は除く。

| 所管施設 | 館数 | うち指定管理 |
|----------------|--------|--------|
| 公民館(本館・分館) | 1(1・0) | 0(0・0) |
| 公民館類似施設 | 0 | 0 |
| 青少年教育施設 | 1 | 0 |
| 図書館(本・分館) | 1(1・0) | 0(0・0) |
| 図書館同種施設 | 0 | 0 |
| 女性教育施設 | 0 | 0 |
| 生涯学習センター | 0 | 0 |
| 視聴覚センター・ライブラリー | 1 | 0 |
| 登録博物館 | 0 | 0 |
| 博物館相当施設 | 0 | 0 |
| 教育集会所 | 0 | 0 |
| 文化会館等 | 1 | 0 |
| その他施設 | 5 | 5 |

【教育委員会体制】(分野ごとの担当課)

| 分 野 | 主 管 課 名 |
|------------|---------|
| 生涯学習・社会教育 | 生涯学習課 |
| 公民館の管理及び運営 | 生涯学習課 |
| 図書館 | 生涯学習課 |
| 視聴覚教育 | 生涯学習課 |
| 人権教育 | 生涯学習課 |
| 社会体育 | 生涯学習課 |
| 青少年健全育成 | 生涯学習課 |
| 文化財 | 生涯学習課 |
| 芸術文化 | 生涯学習課 |

【生涯学習・社会教育主管課職員】

| 課長 (主管課長の人数) | | 社会教育主事 (発令者) | | 社会教育主事補 | |
|-----------------|----|-----------------|-------------------------|----------|----|
| 専任 | 兼任 | 専任 | 兼任 | 専任 | 兼任 |
| 0 | 1 | 0 | 0 | 0 | 0 |
| その他職員 | | | | | |
| 正規職員 | | 臨時・非常勤 | 社会教育指導員 (うち人権教育担当者数) | スポーツ推進委員 | |
| 専任 | 兼任 | | | | |
| 7 | 0 | 7 | 1(1) | 0 | |

【組織図】(令和7年4月～)

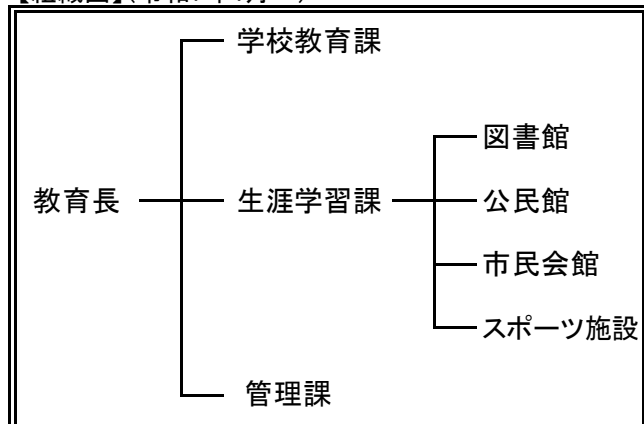

I 令和7年度市町村生涯学習・社会教育の現状について

由布市

【生涯学習・社会教育主管課】

| | | | |
|------|----------------------------|--------------------|----------------------------|
| 主管課名 | 社会教育課 | 人口(人口推計令和7年4月1日現在) | 33,558 人 |
| 住 所 | 〒879-5498 由布市庄内町柿原302番地 | E-mail | social_edu@city.yufu.lg.jp |
| | | 電話 | 097-582-1203 |
| | | ファクシミリ | 097-582-1245 |

【令和7年度当初予算】

(単位:千円)

| 一般会計(A) | 教育費(B) | B/A | 社会教育費総額 | 教育費総額に対する割合 | 社会教育活動事業費 | 社会教育費総額に対する割合 |
|------------|-----------|------|---------|-------------|-----------|---------------|
| 33,380,054 | 2,334,899 | 7.0% | 277,778 | 11.9% | 99,146 | 35.7% |

【生涯学習・社会教育推進計画の状況】

| | |
|------|-------------|
| 名称 | 第4次社会教育振興計画 |
| 策定年度 | 令和2年 |
| 計画期間 | 令和3年～令和7年 |

【子どもの読書活動推進計画策定状況】

| | |
|------|-------------------|
| 担当課 | 社会教育課 |
| 名称 | 第2次由布市子ども読書活動推進計画 |
| 策定年度 | 令和2年 |
| 計画期間 | 令和3年～令和7年 |

【市町村立幼稚園・こども園・学校数】※令和7年5月1日現在

| 校種 | 校数 | 児童生徒数 |
|----------|-----|--------|
| 幼稚園・こども園 | 4園 | 131人 |
| 小学校 | 10校 | 1,742人 |
| 中学校 | 3校 | 832人 |

【各種会議の状況】

①社会教育委員の会

| 委員数 | 定数 | 開会予定数 |
|-----|-----|-------|
| 13人 | 15人 | 4回 |

②公民館運営審議会

| 委員数 | 定数 | 開会予定数 |
|-----|-----|-------|
| 28人 | 50人 | 10回 |

③図書館協議会

| 委員数 | 定数 | 開会予定数 |
|-----|-----|-------|
| 13人 | 15人 | 2回 |

【教育委員会所管の施設数】※公民館は、自治公民館は除く。

| 所管施設 | 館数 | うち指定管理 |
|----------------|--------|--------|
| 公民館(本館・分館) | 5(5・0) | 0(0・0) |
| 公民館類似施設 | 0 | 0 |
| 青少年教育施設 | 2 | 0 |
| 図書館(本・分館) | 3(1・2) | 0(0・0) |
| 図書館同種施設 | 0 | 0 |
| 女性教育施設 | 0 | 0 |
| 生涯学習センター | 0 | 0 |
| 視聴覚センター・ライブラリー | 0 | 0 |
| 登録博物館 | 0 | 0 |
| 博物館相当施設 | 0 | 0 |
| 教育集会所 | 1 | 0 |
| 文化会館等 | 0 | 0 |
| その他施設 | 18 | 0 |

【教育委員会体制】(分野ごとの担当課)

| 分 野 | 主 管 課 名 |
|------------|-------------|
| 生涯学習・社会教育 | 社会教育課 |
| 公民館の管理及び運営 | 社会教育課 |
| 図書館 | 社会教育課 |
| 視聴覚教育 | 社会教育課 |
| 人権教育 | 社会教育課・学校教育課 |
| 社会体育 | スポーツ振興課 |
| 青少年健全育成 | 社会教育課 |
| 文化財 | 社会教育課 |
| 芸術文化 | 社会教育課 |

【生涯学習・社会教育主管課職員】

| 課長 (主管課長の人数) | | 社会教育主事 (発令者) | | 社会教育主事 補 | | |
|-----------------|----|-----------------|---------|---------------------------------|----|------------------|
| 専任 | 兼任 | 専任 | 兼任 | 専任 | 兼任 | |
| 2 | 0 | 2 | 0 | 0 | 0 | |
| その他職員 | | | | 社会教育 指導員 (うち人権教育 担当者数) | | スポー ツ推進 委員 |
| 正規職員 | | 臨時・ 非常勤 | | | | |
| 専任 | 兼任 | | | | | |
| 18 | 0 | 25 | 0 (0) | | 26 | |

【組織図】(令和7年4月～)

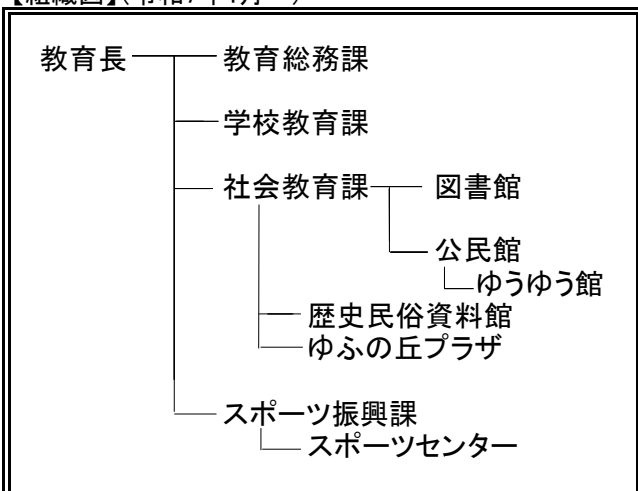

I 令和7年度市町村生涯学習・社会教育の現状について

佐伯市

【生涯学習・社会教育主管課】

| | | | |
|------|--------------------------|--------------------|------------------------------|
| 主管課名 | 社会教育課 | 人口(人口推計令和7年4月1日現在) | 63,896 人 |
| 住 所 | 〒876-0853 佐伯市中村東町6番9号 | E-mail | shakaikyoku@city.saiki.lg.jp |
| | | 電話 | 0972-22-3245 |
| | | ファクシミリ | 0972-22-3912 |

【令和7年度当初予算】

(単位:千円)

| 一般会計(A) | 教育費(B) | B/A | 社会教育費総額 | 教育費総額に対する割合 | 社会教育活動事業費 | 社会教育費総額に対する割合 |
|------------|-----------|------|---------|-------------|-----------|---------------|
| 42,800,000 | 2,999,142 | 7.0% | 634,743 | 21.2% | 420,526 | 66.3% |

【生涯学習・社会教育推進計画の状況】

| | |
|------|-----------|
| 名称 | |
| 策定年度 | 令和 年 |
| 計画期間 | 令和 年～令和 年 |

【子どもの読書活動推進計画策定状況】

| | |
|------|---------------|
| 担当課 | 社会教育課 |
| 名称 | 佐伯市子ども読書推進計画 |
| 策定年度 | 令和 4 年 |
| 計画期間 | 令和 4 年～令和 8 年 |

【市町村立幼稚園・こども園・学校数】※令和7年5月1日現在

| 校種 | 校数 | 児童生徒数 |
|----------|------|--------|
| 幼稚園・こども園 | 2 園 | 34人 |
| 小学校 | 18 校 | 2,522人 |
| 中学校 | 12 校 | 1,501人 |

【各種会議の状況】

①社会教育委員の会

| 委員数 | 定数 | 開会予定数 |
|------|------|-------|
| 18 人 | 18 人 | 3 回 |

②公民館運営審議会

| 委員数 | 定数 | 開会予定数 |
|------|------|-------|
| 12 人 | 12 人 | 0 回 |

③図書館協議会

| 委員数 | 定数 | 開会予定数 |
|-----|-----|-------|
| 0 人 | 0 人 | 0 回 |

【教育委員会所管の施設数】※公民館は、自治公民館は除く。

| 所管施設 | 館数 | うち指定管理 |
|----------------|--------|--------|
| 公民館(本館・分館) | 3(3・0) | 0(0・0) |
| 公民館類似施設 | 0 | 0 |
| 青少年教育施設 | 0 | 0 |
| 図書館(本・分館) | 1(1・0) | 1(1・0) |
| 図書館同種施設 | 0 | 0 |
| 女性教育施設 | 0 | 0 |
| 生涯学習センター | 0 | 0 |
| 視聴覚センター・ライブラリー | 1 | 1 |
| 登録博物館 | 0 | 0 |
| 博物館相当施設 | 1 | 1 |
| 教育集会所 | 0 | 0 |
| 文化会館等 | 0 | 0 |
| その他施設 | 91 | 14 |

【教育委員会体制】(分野ごとの担当課)

| 分 野 | 主 管 課 名 |
|------------|-------------|
| 生涯学習・社会教育 | 社会教育課 |
| 公民館の管理及び運営 | 社会教育課 |
| 図書館 | 社会教育課 |
| 視聴覚教育 | 社会教育課 |
| 人権教育 | 社会教育課・学校教育課 |
| 社会体育 | 体育保健課 |
| 青少年健全育成 | 社会教育課 |
| 文化財 | 社会教育課 |
| 芸術文化 | 文化芸術交流課 |

【生涯学習・社会教育主管課職員】

| 課長 (主管課長の人数) | | 社会教育主事 (発令者) | | 社会教育主事補 | |
|-----------------|----|-----------------|---------------------------------|------------------|----|
| 専任 | 兼任 | 専任 | 兼任 | 専任 | 兼任 |
| 2 | 0 | 1 | 0 | 0 | 0 |
| その他職員 | | | | | |
| 正規職員 | | 臨時・ 非常勤 | 社会教育 指導員 (うち人権教育 担当者数) | スポー ツ推進 委員 | |
| 専任 | 兼任 | | | | |
| 17 | 0 | 44 | 5(1) | 74 | |

【組織図】(令和7年4月～)

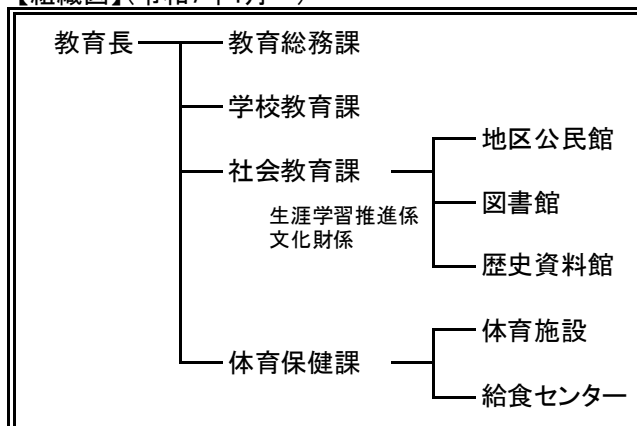

I 令和7年度市町村生涯学習・社会教育の現状について

竹田市

【生涯学習・社会教育主管課】

| | | | |
|------|----------------------------|--------------------|---------------------------|
| 主管課名 | 生涯学習課 | 人口(人口推計令和7年4月1日現在) | 18,685 人 |
| 住 所 | 〒878-8555 竹田市大字会々1650番地 | E-mail | syougai@city.taketa.lg.jp |
| | | 電話 | 0974-63-4817 |
| | | ファクシミリ | 0974-63-2373 |

【令和7年度当初予算】

(単位:千円)

| 一般会計(A) | 教育費(B) | B/A | 社会教育費総額 | 教育費総額に対する割合 | 社会教育活動事業費 | 社会教育費総額に対する割合 |
|------------|-----------|------|---------|-------------|-----------|---------------|
| 18,499,886 | 1,671,862 | 9.0% | 509,622 | 30.5% | 252,117 | 49.5% |

【生涯学習・社会教育推進計画の状況】

| | |
|------|-----------|
| 名称 | |
| 策定年度 | 令和 年 |
| 計画期間 | 令和 年～令和 年 |

【子どもの読書活動推進計画策定状況】

| | |
|------|----------------|
| 担当課 | 教育総務課 |
| 名称 | 竹田市子ども読書活動推進計画 |
| 策定年度 | 令和6年 |
| 計画期間 | 令和7年～令和11年 |

【市町村立幼稚園・こども園・学校数】※令和7年5月1日現在

| 校種 | 校数 | 児童生徒数 |
|----------|------|-------|
| 幼稚園・こども園 | 2 園 | 27人 |
| 小学校 | 10 校 | 637人 |
| 中学校 | 4 校 | 369人 |

【各種会議の状況】

①社会教育委員の会

| 委員数 | 定数 | 開会予定数 |
|-----|-----|-------|
| 15人 | 15人 | 3回 |

②公民館運営審議会

| 委員数 | 定数 | 開会予定数 |
|-----|-----|-------|
| 15人 | 15人 | 3回 |

③図書館協議会

| 委員数 | 定数 | 開会予定数 |
|-----|----|-------|
| 6人 | 6人 | 2回 |

【教育委員会所管の施設数】※公民館は、自治公民館は除く。

| 所管施設 | 館数 | うち指定管理 |
|----------------|-----------|---------|
| 公民館(本館・分館) | 19 (4・15) | 0 (0・0) |
| 公民館類似施設 | 0 | 0 |
| 青少年教育施設 | 1 | 0 |
| 図書館(本・分館) | 1 (1・0) | 0 (0・0) |
| 図書館同種施設 | 1 | 1 |
| 女性教育施設 | 0 | 0 |
| 生涯学習センター | 0 | 0 |
| 視聴覚センター・ライブラリー | 4 | 0 |
| 登録博物館 | 1 | 0 |
| 博物館相当施設 | 0 | 0 |
| 教育集会所 | 2 | 1 |
| 文化会館等 | 0 | 0 |
| その他施設 | 0 | 0 |

【教育委員会体制】(分野ごとの担当課)

| 分 野 | 主 管 課 名 |
|------------|-----------|
| 生涯学習・社会教育 | 生涯学習課 |
| 公民館の管理及び運営 | 生涯学習課 |
| 図書館 | 教育総務課 |
| 視聴覚教育 | 生涯学習課 |
| 人権教育 | 生涯学習課 |
| 社会体育 | 生涯学習課 |
| 青少年健全育成 | 生涯学習課 |
| 文化財 | まちづくり文化財課 |
| 芸術文化 | 生涯学習課 |

【生涯学習・社会教育主管課職員】

| 課長 (主管課長の人数) | | 社会教育主事 (発令者) | | 社会教育主事補 | |
|-----------------|----|-----------------|-------------------------|----------|----|
| 専任 | 兼任 | 専任 | 兼任 | 専任 | 兼任 |
| 0 | 1 | 0 | 0 | 0 | 0 |
| その他職員 | | | | | |
| 正規職員 | | 臨時・非常勤 | 社会教育指導員 (うち人権教育担当者数) | スポーツ推進委員 | |
| 専任 | 兼任 | | | | |
| 7 | 3 | 22 | 2 (2) | 24 | |

【組織図】(令和7年4月～)

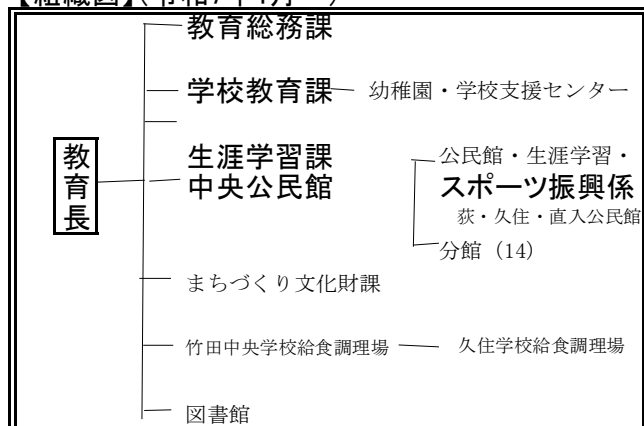

I 令和7年度市町村生涯学習・社会教育の現状について

豊後大野市

【生涯学習・社会教育主管課】

| | | | |
|------|-------------------------------|--------------------|----------------------------|
| 主管課名 | 社会教育課 | 人口(人口推計令和7年4月1日現在) | 31,708 人 |
| 住 所 | 〒879-7198 豊後大野市三重町市場1200番地 | E-mail | oa1472@city.bungoono.lg.jp |
| | | 電話 | 0974-22-1154(直通) |
| | | ファクシミリ | 0974-22-6828 |

【令和7年度当初予算】

(単位:千円)

| 一般会計(A) | 教育費(B) | B/A | 社会教育費総額 | 教育費総額に対する割合 | 社会教育活動事業費 | 社会教育費総額に対する割合 |
|------------|-----------|------|---------|-------------|-----------|---------------|
| 27,350,000 | 2,107,966 | 7.7% | 613,598 | 29.1% | 407,379 | 66.4% |

【生涯学習・社会教育推進計画の状況】

| | | | |
|------|----------------|------|---------------|
| 名称 | 第4次豊後大野市総合教育計画 | | |
| 策定年度 | 令和 3 年 | 計画期間 | 令和 3 年～令和 7 年 |

【子どもの読書活動推進計画策定状況】

| | |
|------|------------------------|
| 担当課 | 社会教育課 |
| 名称 | 第3次「豊後大野っ子」子ども読書活動推進計画 |
| 策定年度 | 令和 5 年 |
| 計画期間 | 令和 5 年～令和 9 年 |

【市町村立幼稚園・こども園・学校数】※令和7年5月1日現在

| 校種 | 校数 | 児童生徒数 |
|----------|-----|--------|
| 幼稚園・こども園 | 2園 | 80人 |
| 小学校 | 11校 | 1,198人 |
| 中学校 | 7校 | 703人 |

【各種会議の状況】

①社会教育委員の会

| 委員数 | 定数 | 開会予定数 |
|------|------|-------|
| 12 人 | 15 人 | 2 回 |

②公民館運営審議会

| 委員数 | 定数 | 開会予定数 |
|------|------|-------|
| 13 人 | 14 人 | 2 回 |

③図書館協議会

| 委員数 | 定数 | 開会予定数 |
|------|------|-------|
| 10 人 | 10 人 | 2 回 |

【教育委員会所管の施設数】※公民館は、自治公民館は除く。

| 所管施設 | 館数 | うち指定管理 |
|----------------|---------|---------|
| 公民館(本館・分館) | 7 (7・0) | 7 (7・0) |
| 公民館類似施設 | 0 | 0 |
| 青少年教育施設 | 0 | 0 |
| 図書館(本・分館) | 1 (1・0) | 0 (0・0) |
| 図書館同種施設 | 0 | 0 |
| 女性教育施設 | 0 | 0 |
| 生涯学習センター | 0 | 0 |
| 視聴覚センター・ライブラリー | 0 | 0 |
| 登録博物館 | 0 | 0 |
| 博物館相当施設 | 0 | 0 |
| 教育集会所 | 0 | 0 |
| 文化会館等 | 0 | 0 |
| その他施設 | 1 (1・0) | 0 (0・0) |

【教育委員会体制】(分野ごとの担当課)

| 分 野 | 主 管 課 名 |
|------------|----------|
| 生涯学習・社会教育 | 社会教育課 |
| 公民館の管理及び運営 | 社会教育課 |
| 図書館 | 社会教育課 |
| 視聴覚教育 | 社会教育課 |
| 人権教育 | 社会教育課 |
| 社会体育 | 社会教育課 |
| 青少年健全育成 | 社会教育課 |
| 文化財 | 社会教育課 |
| 芸術文化 | まちづくり推進課 |

【生涯学習・社会教育主管課職員】

| 課長 (主管課長の人数) | | 社会教育主事 (発令者) | | 社会教育主事補 | |
|-----------------|----|-----------------|---------------------------------|---------|------------------|
| 専任 | 兼任 | 専任 | 兼任 | 専任 | 兼任 |
| 0 | 1 | 0 | 0 | 0 | 0 |
| その他職員 | | | | | |
| 正規職員 | | 臨時・ 非常勤 | 社会教育 指導員 (うち人権教育 担当者数) | | スポー ツ推進 委員 |
| 専任 | 兼任 | | | | |
| 6 | 0 | 0 | 1 (1) | | 35 |

【組織図】(令和7年4月～)

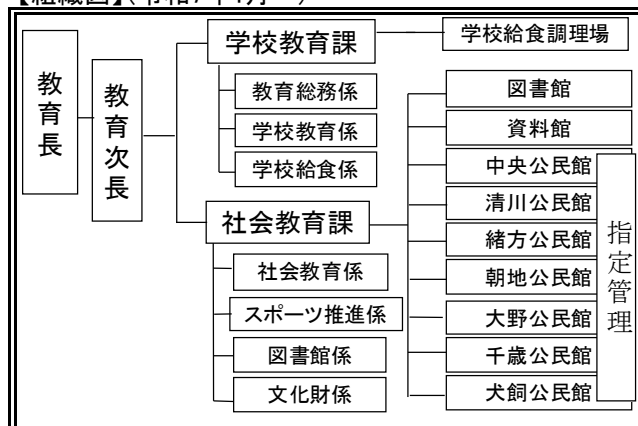

I 令和7年度市町村生涯学習・社会教育の現状について

日田市

【生涯学習・社会教育主管課】

| | | | |
|------|--------------------------|--------------------|--------------------------|
| 主管課名 | 社会教育課 | 人口(人口推計令和7年4月1日現在) | 59,668 人 |
| 住 所 | 〒877-0003 日田市上城内町2番6号 | E-mail | skkyoiku@city.hita.lg.jp |
| | | 電話 | 0973-22-6868 |
| | | ファクシミリ | 0973-22-6869 |

【令和7年度当初予算】

(単位:千円)

| 一般会計(A) | 教育費(B) | B/A | 社会教育費総額 | 教育費総額に対する割合 | 社会教育活動事業費 | 社会教育費総額に対する割合 |
|------------|-----------|-------|-----------|-------------|-----------|---------------|
| 40,542,203 | 4,472,743 | 11.0% | 1,340,545 | 30.0% | 901,731 | 67.3% |

【生涯学習・社会教育推進計画の状況】

| | |
|------|-----------|
| 名称 | |
| 策定年度 | 令和 年 |
| 計画期間 | 令和 年～令和 年 |

【子どもの読書活動推進計画策定状況】

| | |
|------|-------------------|
| 担当課 | 社会教育課 |
| 名称 | 第2次日田市子ども読書活動推進計画 |
| 策定年度 | 令和 6 年 |
| 計画期間 | 令和 6 年～令和 10 年 |

【市町村立幼稚園・こども園・学校数】※令和7年5月1日現在

| 校種 | 校数 | 児童生徒数 |
|----------|-----|--------|
| 幼稚園・こども園 | 4園 | 113人 |
| 小学校 | 18校 | 2,826人 |
| 中学校 | 12校 | 1,645人 |

【各種会議の状況】

①社会教育委員の会

| 委員数 | 定数 | 開会予定数 |
|-----|-----|-------|
| 10人 | 15人 | 3回 |

②公民館運営審議会

| 委員数 | 定数 | 開会予定数 |
|-----|-----|-------|
| 9人 | 10人 | 2回 |

③図書館協議会

| 委員数 | 定数 | 開会予定数 |
|-----|----|-------|
| 8人 | 8人 | 2回 |

【教育委員会所管の施設数】※公民館は、自治公民館は除く。

| 所管施設 | 館数 | うち指定管理 |
|----------------|-----------|-----------|
| 公民館(本館・分館) | 23 (21・2) | 22 (20・2) |
| 公民館類似施設 | 0 | 0 |
| 青少年教育施設 | 0 | 0 |
| 図書館(本・分館) | 1 (1・0) | 0 (0・0) |
| 図書館同種施設 | 0 | 0 |
| 女性教育施設 | 0 | 0 |
| 生涯学習センター | 1 | 0 |
| 視聴覚センター・ライブラリー | 0 | 0 |
| 登録博物館 | 0 | 0 |
| 博物館相当施設 | 1 | 0 |
| 教育集会所 | 0 | 0 |
| 文化会館等 | 0 | 0 |
| その他施設 | 1 | 0 |

【教育委員会体制】(分野ごとの担当課)

| 分 野 | 主 管 課 名 |
|------------|--------------|
| 生涯学習・社会教育 | 社会教育課 |
| 公民館の管理及び運営 | 社会教育課 |
| 図書館 | 淡窓図書館 |
| 視聴覚教育 | 社会教育課 |
| 人権教育 | 人権・部落差別解消教育課 |
| 社会体育 | 市長部局移管済 |
| 青少年健全育成 | 社会教育課 |
| 文化財 | 市長部局移管済 |
| 芸術文化 | 市長部局移管済 |

【生涯学習・社会教育主管課職員】

| 課長 (主管課長の人数) | | 社会教育主事 (発令者) | | 社会教育主事 補 | | |
|-----------------|----|-----------------|---------|---------------------------------|----|------------------|
| 専任 | 兼任 | 専任 | 兼任 | 専任 | 兼任 | |
| 0 | 1 | 0 | 0 | 0 | 0 | |
| その他職員 | | | | 社会教育 指導員 (うち人権教育 担当者数) | | スポー ツ推進 委員 |
| 正規職員 | | 臨時・ 非常勤 | | | | |
| 専任 | 兼任 | | | | | |
| 4 | 0 | 1 | 1 (1) | 0 | | |

【組織図】(令和7年4月～)

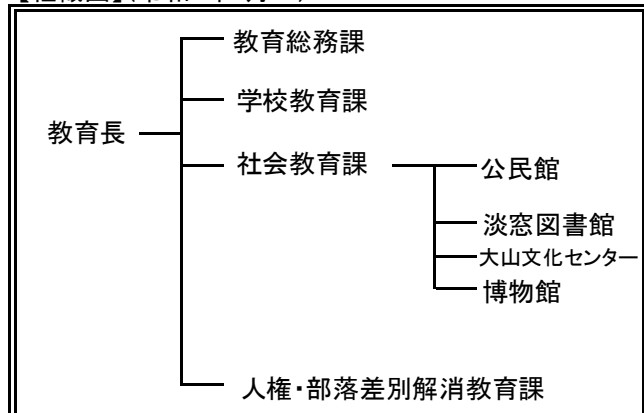

I 令和7年度市町村生涯学習・社会教育の現状について

九重町

【生涯学習・社会教育主管課】

| | | | |
|------|---|--------------------|-----------------------------|
| 主管課名 | 社会教育課 | 人口(人口推計令和7年4月1日現在) | 8,192 人 |
| 住 所 | 〒879-4803 大分県玖珠郡九重町大字野上17-4 九重文化センター内 | E-mail | syougaku@town.kokonoe.lg.jp |
| | | 電話 | 0973-76-3888 |
| | | ファクシミリ | 0973-76-3877 |

【令和7年度当初予算】

(単位:千円)

| 一般会計(A) | 教育費(B) | B/A | 社会教育費総額 | 教育費総額に対する割合 | 社会教育活動事業費 | 社会教育費総額に対する割合 |
|-----------|---------|-------|---------|-------------|-----------|---------------|
| 8,762,000 | 895,082 | 10.2% | 270,555 | 30.2% | 95,571 | 35.3% |

【生涯学習・社会教育推進計画の状況】

| | |
|------|--------------|
| 名称 | 九重町社会教育計画 |
| 策定年度 | 令和7年度 |
| 計画期間 | 令和7年度～令和12年度 |

【子どもの読書活動推進計画策定状況】

| | |
|------|-------|
| 担当課 | 社会教育課 |
| 名称 | |
| 策定年度 | |
| 計画期間 | |

【市町村立幼稚園・こども園・学校数】※令和7年5月1日現在

| 校種 | 校数 | 児童生徒数 |
|----------|-----|-------|
| 幼稚園・こども園 | 2 園 | 148人 |
| 小学校 | 6 校 | 347人 |
| 中学校 | 1 校 | 189人 |

【各種会議の状況】

①社会教育委員の会

| 委員数 | 定数 | 開会予定数 |
|-----|-----|-------|
| 8 人 | 8 人 | 4 回 |

②公民館運営審議会

| 委員数 | 定数 | 開会予定数 |
|-----|-----|-------|
| 8 人 | 8 人 | 3 回 |

③図書館協議会

| 委員数 | 定数 | 開会予定数 |
|-----|----|-------|
| 0 人 | 0人 | 0回 |

【教育委員会所管の施設数】※公民館は、自治公民館は除く。

| 所管施設 | 館数 | うち指定管理 |
|----------------|---------|---------|
| 公民館(本館・分館) | 5 (5・0) | 0 (0・0) |
| 公民館類似施設 | 0 | 0 |
| 青少年教育施設 | 0 | 0 |
| 図書館(本・分館) | 1 (1・0) | 0 (0・0) |
| 図書館同種施設 | 0 | 0 |
| 女性教育施設 | 0 | 0 |
| 生涯学習センター | 0 | 0 |
| 視聴覚センター・ライブラリー | 1 | 0 |
| 登録博物館 | 0 | 0 |
| 博物館相当施設 | 1 | 0 |
| 教育集会所 | 0 | 0 |
| 文化会館等 | 1 | 0 |
| その他施設 | 6 | 0 |

【教育委員会体制】(分野ごとの担当課)

| 分 野 | 主 管 課 名 |
|------------|---------|
| 生涯学習・社会教育 | 社会教育課 |
| 公民館の管理及び運営 | 社会教育課 |
| 図書館 | 社会教育課 |
| 視聴覚教育 | 社会教育課 |
| 人権教育 | 社会教育課 |
| 社会体育 | 社会教育課 |
| 青少年健全育成 | 社会教育課 |
| 文化財 | 社会教育課 |
| 芸術文化 | 社会教育課 |

【生涯学習・社会教育主管課職員】

| 課長 (主管課長の人数) | | 社会教育主事 (発令者) | | 社会教育主事補 | |
|-----------------|----|-------------------------|---------|----------|----|
| 専任 | 兼任 | 専任 | 兼任 | 専任 | 兼任 |
| 0 | 1 | 0 | 0 | 0 | 0 |
| その他職員 | | 社会教育指導員 (うち人権教育担当者数) | | スポーツ推進委員 | |
| 専任 | 兼任 | 臨時・非常勤 | | | |
| 8 | 1 | 3 | 0 (0) | | 13 |

【組織図】(令和7年4月～)

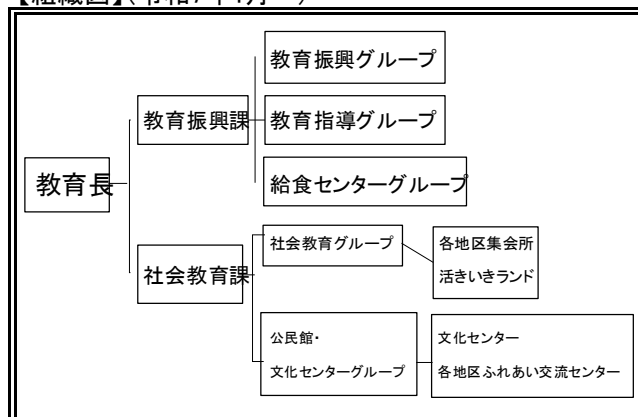

I 令和7年度市町村生涯学習・社会教育の現状について

玖珠町

【生涯学習・社会教育主管課】

| | | | |
|------|-------------------------------|--------------------|------------------------------|
| 主管課名 | 社会教育課 | 人口(人口推計令和7年4月1日現在) | 13,584 人 |
| 住 所 | 〒879-4405 玖珠郡玖珠町大字岩室24番地の1 | E-mail | syakaik@town.oita-kusu.lg.jp |
| | | 電話 | 0973-72-7151 |
| | | ファクシミリ | 0973-73-9132 |

【令和7年度当初予算】

(単位:千円)

| 一般会計(A) | 教育費(B) | B/A | 社会教育費総額 | 教育費総額に対する割合 | 社会教育活動事業費 | 社会教育費総額に対する割合 |
|-----------|-----------|-------|---------|-------------|-----------|---------------|
| 9,962,053 | 1,096,253 | 11.0% | 358,304 | 32.7% | 174,581 | 48.7% |

【生涯学習・社会教育推進計画の状況】

| | | | |
|------|-------------|------|-----------|
| 名称 | 玖珠町社会教育基本計画 | | |
| 策定年度 | 令和3年 | 計画期間 | 令和3年～令和7年 |

【子どもの読書活動推進計画策定状況】

【市町村立幼稚園・こども園・学校数】※令和7年5月1日現在

| | |
|------|-----------|
| 担当課 | 社会教育課 |
| 名称 | |
| 策定年度 | 令和 年 |
| 計画期間 | 令和 年～令和 年 |

| 校種 | 校数 | 児童生徒数 |
|----------|----|-------|
| 幼稚園・こども園 | 1園 | 0人 |
| 小学校 | 8校 | 569人 |
| 中学校 | 1校 | 308人 |
| 義務教育学校 | 1校 | 17人 |

【各種会議の状況】

①社会教育委員の会

| 委員数 | 定数 | 開会予定数 |
|-----|-----|-------|
| 12人 | 12人 | 3回 |

②公民館運営審議会

| 委員数 | 定数 | 開会予定数 |
|-----|----|-------|
| 0人 | 0人 | 0回 |

③図書館協議会

| 委員数 | 定数 | 開会予定数 |
|-----|----|-------|
| 0人 | 0人 | 0回 |

【教育委員会所管の施設数】※公民館は、自治公民館は除く。

| 所管施設 | 館数 | うち指定管理 |
|----------------|--------|--------|
| 公民館(本館・分館) | 1(1・0) | 0(0・0) |
| 公民館類似施設 | 0 | 0 |
| 青少年教育施設 | 1 ※ | 0 |
| 図書館(本・分館) | 0(0・0) | 0(0・0) |
| 図書館同種施設 | 1 ※ | 0 |
| 女性教育施設 | 0 | 0 |
| 生涯学習センター | 0 | 0 |
| 視聴覚センター・ライブラリー | 0 | 0 |
| 登録博物館 | 0 | 0 |
| 博物館相当施設 | 1 | 0 |
| 教育集会所 | 0 | 0 |
| 文化会館等 | 1 | 0 |
| その他施設 | 7 | 0 |

【教育委員会体制】(分野ごとの担当課)

| 分野 | 主管課名 |
|------------|-------------|
| 生涯学習・社会教育 | 社会教育課 |
| 公民館の管理及び運営 | 社会教育課 |
| 図書館 | 社会教育課 |
| 視聴覚教育 | 社会教育課 |
| 人権教育 | 社会教育課・教育政策課 |
| 社会体育 | 社会教育課 |
| 青少年健全育成 | 社会教育課 |
| 文化財 | 社会教育課 |
| 芸術文化 | 社会教育課 |

※「わらべの館」は、青少年教育施設及び図書館同種施設としての機能を併せ持つため複数計上

【生涯学習・社会教育主管課職員】

| 課長 (主管課長の人数) | | 社会教育主事 (発令者) | | 社会教育主事 補 | |
|-----------------|----|-----------------|---------------------------------|------------------|----|
| 専任 | 兼任 | 専任 | 兼任 | 専任 | 兼任 |
| 0 | 1 | 1 | 0 | 0 | 0 |
| その他職員 | | | | | |
| 正規職員 | | 臨時・ 非常勤 | 社会教育 指導員 (うち人権教育 担当者数) | スポー ツ推進 委員 | |
| 専任 | 兼任 | | | | |
| 7 | 1 | 4 | 2 (2) | 12 | |

【組織図】(令和7年4月～)

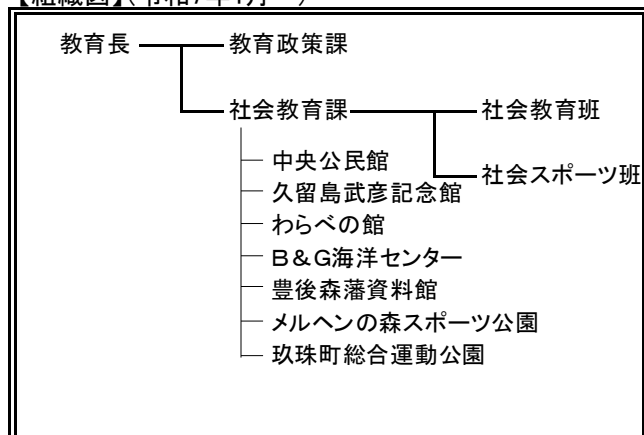

II 令和6年度 県の生涯学習・社会教育の推進について

1 生涯学習・社会教育推進の取組（昭和40年以降）

| 年 | 大分県教育委員会の取組 (社会教育課・生涯学習課関係) | 国 等 の 取 組 |
|-----------------|--|--|
| 昭和40年 (1965) | | 12月 ユネスコ「第3回成人教育推進国際委員会」でポール・ラングランが生涯にわたって統合された教育として生涯教育の理念を提唱 |
| 昭和41年 (1966) | 7月 大分県立大分図書館新館開館 | |
| 昭和46年 (1971) | | 6月 社会教育審議会 「急激な社会構造の変化に対応する社会教育の在り方について」答申 |
| 昭和48年 (1973) | 8月 大分県立香々地少年自然の家開所 | |
| 昭和56年 (1981) | | 6月 中央教育審議会 「生涯教育について」答申 |
| 昭和57年 (1982) | 10月 大分県生涯教育推進会議設置 12月 生涯教育についての県民意識調査実施 | |
| 昭和58年 (1983) | 4月 大分県立九重少年自然の家開所 7月 生涯教育データバンク開設 8月 高齢者教育のあり方について (生涯教育推進会議発行 以下(※1)) 10月 大分県ニューライフアカデミア (高年大学校・婦人大学校第1期生入学) | |
| 昭和59年 (1984) | 3月 乳幼児期教育のあり方について(※1) 7月 成人教育のあり方について(※1) 12月 大分県における生涯教育関連事業の現状について(※1) | 6月 臨時教育審議会「教育改革」に関する第1次答申 |
| 昭和60年 (1985) | 1月 青少年期教育のあり方について(※1) 生涯教育の観点から見た「大分県社会教育のあり方について」(※1) 2月 生涯教育推進のための「学校教育と社会教育の連携のあり方」(※1) 3月 おおいたの生涯教育「今後における生涯教育推進のための施策として」(※1) 10月 大分県立生涯教育センター開所 大分県ニューライフアカデミア (マスターズコース第1期生入学) | |

| 年 | 大分県教育委員会の取組 (社会教育課・生涯学習課関係) | 国 等 の 取 組 |
|-----------------|---|--|
| 昭和61年 (1986) | 1月 県社会教育委員の会議に「学習社会の実現をめざす県立生涯教育センターのあり方について」諮問 3月 「第3次大分県総合教育計画」策定 11月 県社会教育委員会「学習社会の実現をめざす県立生涯教育センターのあり方について」答申 | 4月 臨時教育審議会「教育改革」に関する第2次答申 |
| 昭和62年 (1987) | | 4月 臨時教育審議会「教育改革」に関する第3次答申 8月 臨時教育審議会「教育改革」に関する第4次答申（最終答申） |
| 昭和63年 (1988) | | 7月 文部省社会教育局を生涯学習局に拡充・改組 |
| 平成元年 (1989) | | 11月 第1回全国生涯学習フェスティバルを開催（千葉県） |
| 平成2年 (1990) | 4月 県教育委員会「社会教育課」を「生涯学習課」に改組 9月 「第4次大分県総合教育計画」策定 | 1月 中央教育審議会「生涯学習の基盤整備について」答申 6月 「生涯学習の振興のための施策の推進体制等の整備に関する法律」を制定 8月 第1期生涯学習審議会発足 10月 第2回全国生涯学習フェスティバルを開催（京都府） |
| 平成3年 (1991) | 11月 第3回全国生涯学習フェスティバルを大分市、別府市、湯布院町を中心に開催 | 2月 「生涯学習の振興に資するための都道府県の事業の推進体制の整備に関する基準」を告示 4月 中央教育審議会「新しい時代に対応する教育の諸制度の改革について（学校制度に関する小委員会）」答申 |
| 平成4年 (1992) | 4月 大分県生涯学習審議会条例施行 11月 第1回大分県生涯学習フェスティバルを開催（佐伯市中心） | 7月 生涯学習審議会「今後の社会の動向に対応した生涯学習の振興方策について」答申 9月 月1回の学校週5日制の実施 11月 第4回全国生涯学習フェスティバルを開催（宮城県） 12月 第2期生涯学習審議会発足 |
| 平成5年 (1993) | 2月 県民の生涯学習に関する意識調査実施 3月 県生涯学習審議会発足 10月 第2回大分県生涯学習フェスティバルを開催（日田市中心） | 11月 第5回全国生涯学習フェスティバルを開催（愛知県） |
| 平成6年 (1994) | 2月 県生涯学習情報提供システム稼働 10月 第3回大分県生涯学習フェスティバルを開催（竹田市中心） | 10月 第6回全国生涯学習フェスティバルを開催（富山県） |

| 年 | 大分県教育委員会の取組 (社会教育課・生涯学習課関係) | 国 等 の 取 組 |
|------------------|---|---|
| 平成 7 年 (1995) | 2 月 県生涯学習審議会 「大分県の特性を生かした生涯学習の振興の ための方策について」 答申 県立図書館新館開館 10月 第 4 回大分県生涯学習フェスティバルを 開催 (東国東郡中心) | 4 月 月 2 回の学校週 5 日制の実施 第 3 期生涯学習審議会発足 9 月 第 7 回全国生涯学習フェスティバルを 開催 (北海道) 11月 文部省及び通商産業省 「地域生涯学習振興基本構想の承認に当た っての基準」を告示 |
| 平成 8 年 (1996) | 3 月 県生涯学習審議会 「生涯学習関連施設の整備充実の方策に ついて」 答申 10月 第 5 回大分県生涯学習フェスティバルを 開催 (宇佐市中心) | 4 月 生涯学習審議会 「地域における生涯学習機会の充実方策に ついて」 答申 7 月 中央教育審議会 「21世紀を展望した我が国の教育の在り方 について」 第 1 次答申 11月 第 8 回全国生涯学習フェスティバルを 開催 (福岡県) |
| 平成 9 年 (1997) | 2 月 県生涯学習審議会 「生涯学習社会における学校教育・社会教育 のあり方及び相互の連携の方策について」 答申 10月 第 6 回大分県生涯学習フェスティバルを 開催 (臼杵市中心) | 1 月 教育改革プログラム策定 3 月 生涯学習審議会 「生涯学習の成果を生かすための方策に ついて」 (審議の概要) 6 月 中央教育審議会 「21世紀を展望した我が国の教育の在り方 について」 第 2 次答申 第 4 期生涯学習審議会発足 8 月 教育改革プログラム改訂 (1 回目) 「子どもと話そう」全国キャンペーン実施 9 月 中央教育審議会へ「今後の地方教育行政 の在り方について」諮問 10月 第 9 回全国生涯学習フェスティバルを 開催 (新潟県) |
| 平成10年 (1998) | 3 月 県民の生涯学習に関する意識調査実施 | 1 月 放送大学全国化 6 月 中央教育審議会「新しい時代を拓く心を 育てるために一次世代を育てる心を失う 危機」 答申 9 月 中央教育審議会「今後の地方教育行政の 在り方について」 答申 生涯学習審議会「社会の変化に対応した 今後の社会教育行政の在り方について」 答申 第10回全国生涯学習フェスティバルを 開催 (兵庫県) |
| 平成11年 (1999) | 3 月 「大分県生涯学習推進基本構想」策定 | 6 月 生涯学習審議会「学習の成果を幅広く生 かすー生涯学習の成果を生かすための方 策についてー」 答申 生涯学習審議会「生活体験・自然体験が 日本の子どもの心をはぐくむ」 答申 7 月 第11回全国生涯学習フェスティバルを 開催 (広島県) |

| 年 | 大分県教育委員会の取組 (社会教育課・生涯学習課関係) | 国 等 の 取 組 |
|-----------------|--|---|
| 平成12年 (2000) | 1月 「第5次大分県総合教育計画」策定 8月 学社連携推進委員会開催 | 6月 中央教育審議会 「少子化と教育について」答申 11月 生涯学習審議会 「新しい情報通信技術を活用した生涯学習 の推進方策についてー情報化で広がる生 涯学習の展望ー」答申 11月 第12回全国生涯学習フェスティバルを 開催(三重県) |
| 平成13年 (2001) | | 1月 文部省生涯学習局を文部科学省生涯学習 政策局に改組 7月 社会教育法の一部を改正 10月 第13回全国生涯学習フェスティバルを 開催(山形県) 12月 「子どもの読書活動の推進に関する法律」 施行 |
| 平成14年 (2002) | 3月 学社連携推進委員会開催 | 2月 中央教育審議会「新しい時代における教 養教育の在り方について」答申 4月 完全学校週5日制の実施 小・中学校に おいて新学習指導要領の実施 10月 第14回全国生涯学習フェスティバルを 開催(石川県) |
| 平成15年 (2003) | 3月 大分県社会教育委員会議 「県立青少年教育施設の今後の在り方につ いて “だれにでも親しまれる、より魅力的な 施設を目指して”」答申 3月 学社連携推進委員会開催 7月 県民の生涯学習に関する意識調査実施 | 3月 中央教育審議会「新しい時代にふさわし い教育基本法と教育振興基本計画の在り 方について」答申 11月 第15回全国生涯学習フェスティバル(沖 縄県) |
| 平成16年 (2004) | 2月 大分県子ども読書活動推進計画(おおいた 子ども夢ライブラリー計画)策定 8月 大分県ニューライフアカデミア事業終了 9月 おおいた県民アカデミア大学開設 | 3月 中央教育審議会生涯学習分科会 「今後の生涯学習の振興方策について (審議経過の報告)」 10月 第16回全国生涯学習フェスティバルを 開催(愛媛県) |
| 平成17年 (2005) | 4月 大分県立香々地青少年の家に改称 大分県立九重青少年の家に改称 6月 学社連携推進委員会開催 11月 第1回「おおいた教育の日」推進大会 | 6月 中央教育審議会「新しい時代を切り拓く 生涯学習の振興方策について」諮問 10月 第17回全国生涯学習フェスティバルを 開催(鳥取県) |
| 平成18年 (2006) | 2月 学社連携推進委員会開催 6月 新大分県総合教育計画 (大分県教育改革プラン)策定 学社連携推進委員会開催 11月 大分県社会教育委員会議「地域社会の協働 による子どもの健全育成の方策について ～大分発「協育」ネットワークプラン～」 最終答申 | 10月 第18回全国生涯学習フェスティバルを 開催(茨城県) 12月 改正「教育基本法」 公布・施行 |

| 年 | 大分県教育委員会の取組 (社会教育課・生涯学習課関係) | 国 等 の 取 組 |
|-----------------|--|---|
| 平成19年 (2007) | 2月 「地域協働振興プラン」策定 2月 学社連携推進委員会開催 | 1月 中央教育審議会 「新しい時代を切り拓く生涯学習の振興方 策について」中間報告 「次代を担う自立した青少年の育成に向け て」答申 11月 第19回全国生涯学習フェスティバルを 開催（岡山県） |
| 平成20年 (2008) | 2月 学社連携推進委員会開催 3月 大分県社会教育委員会議建議 「教育の協働を推進する拠点としての役割 を果たすための公民館運営の在り方」 7月 体験型子ども科学館「0-Labo」開所 ※商工労働部で実施開始 | 2月 中央教育審議会 「新しい時代を切り拓く生涯学習の振興方 策について～知の循環型社会の構築を目 指して～」 答申 4月 中央教育審議会 「教育振興基本計画について『教育立国』 の実現に向けて」 答申 「新しい時代に求められる青少年教育の在 り方について」 諮問 6月 「社会教育法等の一部を改正する法律」 公布・施行 (社会教育法・図書館法・博物館法の一部改正) 7月 「教育振興基本計画」 閣議決定 11月 第20回全国生涯学習フェスティバルを 開催（福島県） |
| 平成21年 (2009) | 2月 学社連携推進委員会開催 2月 大分県社会教育委員会議 「子どもの『生きる力』をはぐくむ学校教 育と社会教育の協働の在り方について ～学校教育と社会教育の協働を推進するた めの社会教育主事の役割について～」 諮問 3月 「第2次大分県子ども読書活動推進計画」 策定 3月 おおいた県民アカデミア大学事業終了 4月 「生涯学習課」を「社会教育課」に改組 4月 大分県立生涯教育センター、香々地青少年 の家、九重青少年の家を統合し、大分県立 社会教育総合センターを設置 4月 「おおいた学びの輪」推進事業開始 | 7月 「子ども・若者育成支援推進法」 公布 11月 第21回全国生涯学習フェスティバルを 開催（埼玉県） |
| 平成22年 (2010) | 2月 学社連携推進委員会開催 9月 大分県社会教育委員会議 「子どもの『生きる力』をはぐくむ学校教 育と社会教育の協働の在り方について ～学校教育と社会教育の協働を推進するた めの社会教育主事の役割について～」 答申 | 6月 「PTA・青少年教育団体共済法」公布 11月 全国生涯学習フォーラム高知大会（まな びピア高知2010）を開催（高知県） |
| 平成23年 (2011) | 2月 学社連携推進委員会開催 | 11月 全国生涯学習ネットワークフォーラム （まなびピア2011）を開催（東京都） |

| 年 | 大分県教育委員会の取組 (社会教育課・生涯学習課関係) | 国 等 の 取 組 |
|-----------------|--|---|
| 平成24年 (2012) | 1月 大分県社会教育委員会議 「家庭教育支援の在り方について」諮問 2月 学社連携推進委員会開催 4月 体験型子ども科学館「O-Labo」を県教育委員会で実施開始 | 10月～11月 全国生涯学習ネットワークフォーラム(まなびピア2012)を開催 (宮城県・福島県・岩手県) |
| 平成25年 (2013) | 2月 大分県社会教育委員会議 「家庭教育支援の在り方について」答申 | 11月 全国生涯学習ネットワークフォーラム(まなびピア2013)を開催(岩手県) |
| 平成26年 (2014) | 3月 「第3次大分県子ども読書活動推進計画」策定 11月 「おおいた教育の日」10周年記念推進大会開催 | 11月 全国生涯学習ネットワークフォーラム(まなびピア2014)を開催(宮城県) |
| 平成27年 (2015) | 1月 大分県社会教育委員会議 「『協育』ネットワークの充実を図るための社会教育行政の推進」建議 | 10月 第57回全国社会教育研究大会大分大会を開催(大分県) 11月 全国生涯学習ネットワークフォーラム(まなびピア2015)」を開催(福島県) |
| 平成28年 (2016) | 12月 大分県社会教育委員会議 「大分県が進める地方創生につながる社会教育のあり方について」建議 | 11月 学びを通じた地方創生コンファレンスin佐賀を開催(佐賀県) |
| 平成29年 (2017) | 3月 大分県立社会教育総合センター閉所 4月 大分県立社会教育総合センターの機能を大分県立図書館へ移管 | 3月 社会教育法の改正 8月 第39回全国公民館研究集会大分大会 第68回九州地区公民館研究大会を開催(大分県) |
| 平成30年 (2018) | 12月 大分県社会教育委員会議 「青少年の体験活動の充実・深化を図る社会教育行政のあり方について」建議 | 10月 文部科学省生涯学習政策局を文部科学省総合教育政策局へ改組 12月 中央教育審議会 「人口減少時代の新しい地域づくりに向けた社会教育の振興方策について」答申 |
| 令和元年 (2019) | 3月 「第4次大分県子ども読書活動推進計画」策定 | 8月 第41回全国公民館研究集会(佐賀県) 10月 第61回全国社会教育研究大会(兵庫県) |
| 令和2年 (2020) | 5月 体験型子ども科学館「O-Labo」施設移転 ※同年6月21日に再開所 | 4月 社会教育士制度新設 8月 第42回公民館研究集会(熊本県) 11月 第62回全国社会教育研究大会(新潟県) |
| 令和3年 (2021) | 1月 大分県社会教育委員会議 「地域の持続的発展に資する人材の育成について」建議 | 10月 第63回全国社会教育研究大会(石川県) 11月 第43回公民館研究大会(福岡県) 1月 中央教育審議会 「『令和の日本型学校教育』の構築を目指して(答申)」 |
| 令和4年 (2022) | | 10月 第64回全国社会教育研究大会(広島県) 第52回九州ブロック社会教育研究大会大分大会 全国CS研究大会・地域とともにある学校づくり推進フォーラム玖珠 |

| 年 | 大分県教育委員会の取組 (社会教育課・生涯学習課関係) | 国 等 の 取 組 |
|----------------|--|--|
| 令和5年 (2023) | 3月 大分県社会教育委員会議 「学校を核とした地域づくりの具体的方策 について」建議 4月 社会教育課内 「生涯学習・社会教育推進班」と「学校 ・家庭・地域協働推進班」に改編 8月 大分県立香々地青少年の家開所50周年 | 6月 教育振興基本計画 7月 第61回全国国公立幼稚園・こども園PTA 全国大会（大分県） 11月 第65回全国社会教育研究大会（宮崎県） |
| 令和6年 (2024) | 6月 「おおいたユニバーサルカレッジ」開講 11月 第20回「おおいた教育の日」推進大会 | 8月 第46回全国公民館研究集会（大分県） ※台風接近のためオンデマンド開催 10月 第66回 全国社会教育研究大会（茨城県） |
| 令和7年 (2025) | 2月 豊の国情報ライブラリー開館30周年記念式 典開催 2月 大分県社会教育委員会議 「『地域社会のウェルビーイングを実現 するための社会教育の役割』について」 研究調査報告 3月 「第5次大分県子ども読書活動推進計画」 策定 | 10月 第67回全国社会教育研究大会（岩手県） 11月 第47回全国公民館研究集会（東京都） |

２ 社会教育課及び所管施設の社会教育関係職員

（１）令和６年度社会教育行政職員数（令和７年３月31日現在）

（単位：人）

| 所 属 名 \ 職 員 数 | 主管課・施設長 | 社会教育主事 | 社会教育主事補 | 指導主事 | 司 書 | 事務職員 | 臨時職員 会計年度任用職員 | 合計 |
|---------------|---------|--------|---------|------|-----|------|------------------|----|
| 大分県教育庁社会教育課 | 1 | 9 | | 2 | | 5 | | 17 |
| 大分県立図書館 | 1 | 3 | | | 17 | 10 | 7 | 38 |
| 大分県立香々地青少年の家 | 1 | 3 | | 1 | | 2 | 2 | 9 |
| 大分県立九重青少年の家 | 1 | 3 | | 1 | | 2 | 2 | 9 |
| 合計 | 4 | 18 | 0 | 4 | 17 | 19 | 11 | 73 |

（注１） 「職員数」における職名ごとの人数は、人事発令上の職名に基づき計上している。

（注２） 「社会教育主事」には「主任社会教育主事」を含む。

（注３） 兼務の職名が発令されている者（例：主任社会教育主事兼主幹）については、主たる職名（主任社会教育主事）で計上している。

（注４） 「臨時職員・会計年度任用職員」には、正規職員の代替として任用された者は計上していない。

（注５） 社会教育課における「社会教育主事」には、知事部局（生活環境部生活環境企画課）併任者（１人）を含む。

（注６） 社会教育課における「事務職員」には、司書資格を有する者（１人）を含む。

（注７） 大分県立図書館における「臨時職員・会計年度任用職員」には、司書資格を有する者（２人）を含む。

（注８） 上記表以外に大分県教育庁人権教育・部落差別解消推進課に社会教育主事（１人）が配置されている（下記（２）の表参照）。

（２）過去６年間の社会教育主事数の推移（教育庁他課・知事部局併任者を含む。）

（単位：人）

| 所 属 名 \ 年 度 | 令和元年度 | 令和２年度 | 令和３年度 | 令和４年度 | 令和５年度 | 令和６年度 |
|--------------------------|-------|-------|-------|-------|-------|-------|
| 大分県教育庁社会教育課 | 8 | 9 | 9 | 8 | 9 | 9 |
| 大分県立図書館 | 7 | 5 | 6 | 4 | 3 | 3 |
| 大分県立香々地青少年の家 | 1 | 1 | 2 | 2 | 3 | 3 |
| 大分県立九重青少年の家 | 3 | 3 | 2 | 2 | 2 | 3 |
| 大分県教育庁人権教育・部落差別 解消推進課 | 1 | 1 | 1 | 1 | 1 | 1 |
| 知事部局 | 1 | 1 | 1 | 1 | 1 | 1 |
| 合計 | 21 | 20 | 21 | 18 | 19 | 20 |

（注） 併任先の知事部局について、令和５年度までは生活環境部私学振興・青少年課、令和６年度からは生活環境部生活環境企画課となっている（知事部局における令和６年度組織改編に伴い変更になったもの）。

3 令和6年度社会教育課関係予算・補助金

(1) 大分県社会教育課関係当初予算額の推移

(単位：千円)

| 区 分 | 令和2年度 | 令和3年度 | 令和4年度 | 令和5年度 | 令和6年度 |
|----------|---------|---------|---------|---------|---------|
| ①教育指導費 | 6,478 | 6,693 | 7,678 | 7,701 | 7,710 |
| ②社会教育総務費 | 159,051 | 167,435 | 174,689 | 154,446 | 156,783 |
| ③視聴覚教育費 | 346 | 346 | 437 | 437 | 437 |
| ④図書館費 | 284,353 | 286,751 | 290,356 | 329,919 | 352,563 |
| ⑤社会教育施設費 | 57,255 | 59,093 | 58,162 | 152,523 | 74,472 |
| 合 計 | 507,483 | 520,318 | 531,322 | 645,026 | 591,965 |

※②社会教育総務費に給与費は含まない。

※⑤社会教育総合センター費は、H29年度から社会教育施設費へ変更。

また、平成27年度、28年度は社会教育総合センター廃止影響額を除く。

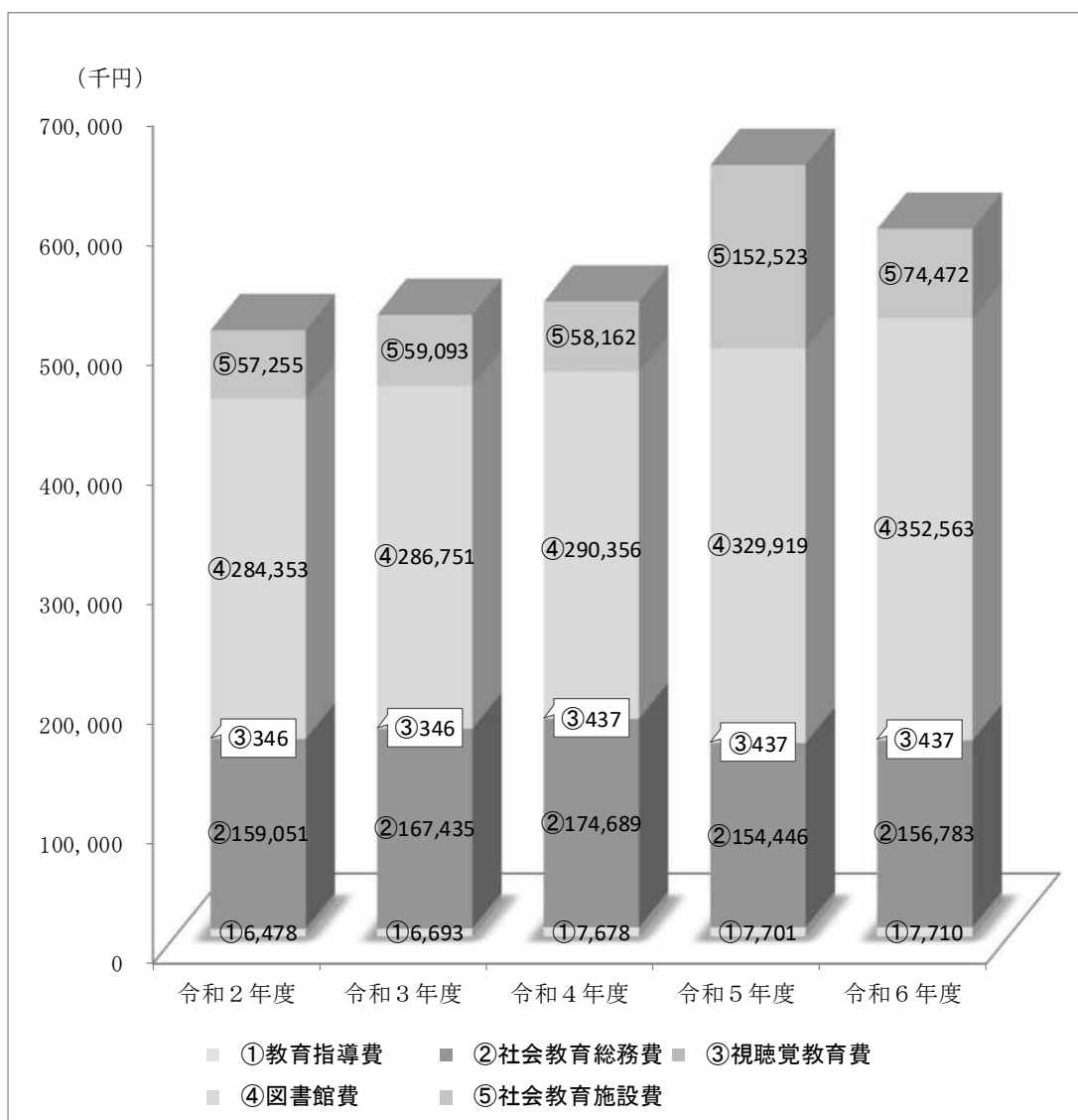

①教育指導費

(単位：千円)

| 費 目 | 令和2年度 | 令和3年度 | 令和4年度 | 令和5年度 | 令和6年度 |
|-------------------------|-------|-------|-------|-------|-------|
| 青少年教育施設を活用した不登校対策事業費 | 2,819 | 2,809 | 3,805 | 3,711 | 3,716 |
| みんなではぐくむ「おおいた教育の日」推進事業費 | 3,659 | 3,884 | 3,873 | 3,990 | 3,994 |
| 合 計 | 6,478 | 6,693 | 7,678 | 7,701 | 7,710 |

②社会教育総務費

(単位：千円)

| 費 目 | 令和2年度 | 令和3年度 | 令和4年度 | 令和5年度 | 令和6年度 |
|---------------------------|---------|---------|---------|---------|---------|
| 「協育」ネットワーク連携促進事業費 | — | — | — | — | — |
| 学校・家庭・地域による「学びの未来」創造事業 | 88,621 | 88,590 | 88,629 | — | — |
| 学校との連携・協働による「地域協育力」向上事業費 | — | — | — | 71,956 | 71,955 |
| 子ども科学体験推進事業費 | 32,545 | 42,595 | 45,199 | 42,179 | 40,067 |
| 社会教育振興費 | 9,650 | 9,642 | 9,671 | 9,551 | 9,569 |
| 社会教育推進力向上支援事業費 | 536 | 466 | 466 | 466 | 466 |
| 大分県生涯学習情報提供システム整備事業 | 1,309 | 1,312 | 1,205 | 1,205 | 1,205 |
| 社会教育調査研究事業費 | 347 | 348 | 330 | 326 | 326 |
| 女性の地域協働活動支援事業費 | — | — | — | — | — |
| 女性の地域活動活性化支援事業費 | 3,319 | 3,319 | 3,314 | — | — |
| 女性の地域活動実践力向上支援事業費 | — | — | — | 2,978 | 2,874 |
| おおいた学びのステップアップ支援事業 | — | 2,953 | 2,953 | — | — |
| 学び直し支援体制整備事業費 | — | — | — | 3,336 | 3,259 |
| 青少年教育費 | — | — | — | — | — |
| 成人教育費 | 580 | 612 | 544 | 544 | 544 |
| 外国人とのコミュニケーション拡大事業費 | 3,450 | 3,711 | 2,007 | — | — |
| 「やさしい日本語」活用促進事業費 | — | — | — | — | 1,869 |
| 生涯を通じた障がい者の学び支援事業費 | — | — | 8,127 | 7,930 | 7,995 |
| くじゅう・国東半島を活用した青少年の育ち応援事業費 | — | — | — | — | — |
| 青少年ふれあい交流体験推進事業 | 2,248 | 2,249 | 2,190 | 2,165 | 3,814 |
| 豊かな体験活動推進事業費 | 6,688 | 6,675 | — | — | — |
| 「森の子学校」体験活動推進事業 | — | — | 5,129 | 6,902 | 6,902 |
| 森林環境学習促進事業費 | 9,758 | 4,963 | 4,925 | 4,908 | 5,938 |
| 合 計 | 159,051 | 167,435 | 174,689 | 154,446 | 156,783 |

※社会教育総務費に給与費は含まない。

③視聴覚教育費

(単位：千円)

| 費 目 | 令和2年度 | 令和3年度 | 令和4年度 | 令和5年度 | 令和6年度 |
|----------|-------|-------|-------|-------|-------|
| 視聴覚教育振興費 | 346 | 346 | 437 | 437 | 437 |
| 合 計 | 346 | 346 | 437 | 437 | 437 |

④図書館費

(単位：千円)

| 費 目 | 令和2年度 | 令和3年度 | 令和4年度 | 令和5年度 | 令和6年度 |
|-------------------|---------|---------|---------|---------|---------|
| 管理運営費 | 208,247 | 211,405 | 214,508 | 254,659 | 250,157 |
| 読書だいすき大分っ子育成事業費 | 4,807 | 6,252 | 4,631 | 4,934 | 4,797 |
| 県民読書活動推進費 | 1,493 | 1,490 | 1,485 | 1,506 | 1,506 |
| DXによる図書館サービス推進事業費 | — | — | — | 3,102 | 29,085 |
| 「みんなの読書」拡大推進事業費 | 3,663 | — | — | — | — |
| 公立図書館整備総合推進事業費 | 7,962 | 7,960 | 7,948 | 8,688 | 8,842 |
| 資料整備費 | 58,181 | 59,644 | 61,784 | 57,030 | 57,998 |
| 学校司書資質向上事業費 | — | — | — | — | 178 |
| 合 計 | 284,353 | 286,751 | 290,356 | 329,919 | 352,563 |

⑤社会教育施設費

(単位：千円)

| 費 目 | 令和2年度 | 令和3年度 | 令和4年度 | 令和5年度 | 令和6年度 |
|-----------|--------|--------|--------|---------|--------|
| 香々地青少年の家費 | 29,841 | 31,227 | 30,233 | 120,259 | 35,337 |
| 九重青少年の家費 | 27,414 | 27,866 | 27,929 | 32,264 | 39,135 |
| 合 計 | 57,255 | 59,093 | 58,162 | 152,523 | 74,472 |

(2) 生涯学習・社会教育関係補助金等

①国庫補助事業

| 補助事業名 | 概 要 | 実施市町村 | 備 考 |
|-------------------------|--|--|-----------------------|
| 学校との連携・協働による「地域協育力」向上事業 | 学校・家庭・地域が一体となって子どもを取り巻く課題を解決できる体制を構築するため、「協育」ネットワークの強化に取り組む市町村を支援する。 | 中津市 豊後高田市 宇佐市 別府市 杵築市 国東市 姫島村 日出町 臼杵市 津久見市 由布市 佐伯市 竹田市 豊後大野市 日田市 九重町 玖珠町 | 補助率 国 1/3 県 1/3 |

②県費補助・委託事業

| 補助・委託事業名 | 事業の概要等 |
|--|---|
| 大分県PTA団体活性化事業 | PTA団体に対し補助金を交付 |
| 女性の地域活動実践力向上支援事業 ※（一社）大分県地域婦人団体連合会へ委託 | 多様化する地域課題を住民主体で解決する体制を強化するため、女性の視点を活かした地域づくりに必要な実践力の向上取組支援 |
| 社会教育団体育成・活用事業 | ①青少年の健全育成 ②男女共同参画の推進 ③環境教育・学習の推進 ④「食育」の推進 ⑤防災教育の推進 ⑥人権教育の推進 ⑦その他、本県の社会教育の推進に資する事業 上記の課題解決に資する事業に対し委託を実施 |

4 県立社会教育施設の利用状況等

(1) 県立図書館

①利用状況

ア 開館日数(単位:日)

| 令和5年度 | 令和6年度 | 前年度比 |
|-------|-------|------|
| 315 | 309 | △ 6 |

オ 利用者(延べ)数(単位:人)

| 令和5年度 | 令和6年度 | 前年度比 |
|---------|--------|---------|
| 100,616 | 98,607 | △ 2,009 |

イ 入館者数(単位:人)

| 令和5年度 | 令和6年度 | 前年度比 |
|---------|---------|-------|
| 307,237 | 315,280 | 8,043 |

カ 蔵書状況(単位:冊)

| 令和5年度 | 令和6年度 | 前年度比 |
|-----------|-----------|--------|
| 1,245,142 | 1,257,987 | 12,845 |

ウ 登録状況(新規分 単位:人)

| 令和5年度 | 令和6年度 | 前年度比 |
|-------|-------|------|
| 2,518 | 2,636 | 118 |

キ 調査相談件数(単位:件)

| 令和5年度 | 令和6年度 | 前年度比 |
|--------|--------|-------|
| 14,832 | 14,433 | △ 399 |

エ-1 貸出状況(個人)(単位:冊)

| 令和5年度 | 令和6年度 | 前年度比 |
|---------|---------|-------|
| 488,670 | 495,303 | 6,633 |

ク 資料購入費(単位:千円)

| 令和5年度 | 令和6年度 | 前年度比 |
|--------|--------|-------|
| 53,616 | 52,968 | △ 648 |

エ-2 貸出状況(市町村等)(単位:冊)

| 令和5年度 | 令和6年度 | 前年度比 |
|--------|--------|---------|
| 55,229 | 52,093 | △ 3,136 |

ケ ホームページアクセス件数(単位:件)

| 令和5年度 | 令和6年度 | 前年度比 |
|---------|---------|--------|
| 299,516 | 311,536 | 12,020 |

②調査相談(レファレンス)件数

ア 受付方法別

(単位:件)

| | 口 頭 | 電 話 | 文 書 | F A X | メール | 合 計 |
|---------|--------|-------|-----|-------|-----|--------|
| 調査相談担当 | 2,232 | 1,400 | 24 | 134 | 278 | 4,068 |
| 郷土情報担当 | 2,018 | 472 | 12 | 11 | 115 | 2,628 |
| 中央カウンター | 1,417 | | | | | 1,417 |
| 子ども室 | 6,259 | 57 | 0 | 0 | 4 | 6,320 |
| 合 計 | 11,926 | 1,929 | 36 | 145 | 397 | 14,433 |

イ 相談内容別

(単位:件)

| | 一 般 | ビジネス 支援 レファレンス | 行政支援 レファレンス (県・市町村) | 県内図書館 等協力 レファレンス | 合 計 |
|---------|--------|----------------------|---------------------------|------------------------|--------|
| 調査相談担当 | 3,942 | 54 | 43 | 29 | 4,068 |
| 郷土情報担当 | 2,548 | 34 | 31 | 15 | 2,628 |
| 中央カウンター | 1,417 | | | | 1,417 |
| 子ども室 | 6,311 | 0 | 1 | 8 | 6,320 |
| 合 計 | 14,218 | 88 | 75 | 52 | 14,433 |

③大分県生涯学習情報提供システム利用状況

ア ホームページ月別アクセス数

(単位：件)

| 月 | 4月 | 5月 | 6月 | 7月 | 8月 | 9月 | 10月 | 11月 | 12月 | 1月 | 2月 | 3月 | 合計 | 月平均 |
|-------|-------|-------|-------|-------|-------|-------|-------|-------|-------|-------|-------|-------|--------|-------|
| アクセス数 | 4,167 | 6,816 | 6,726 | 6,867 | 5,077 | 6,959 | 5,697 | 7,009 | 7,731 | 6,477 | 7,005 | 7,105 | 77,636 | 6,470 |

イ ホームページ年度別月平均アクセス数の推移

(単位：件)

| 年度 | 令和2年度 | 令和3年度 | 令和4年度 | 令和5年度 | 令和6年度 |
|----------|-------|-------|-------|-------|-------|
| 月平均アクセス数 | 6,596 | 6,980 | 7,562 | 5,221 | 6,470 |

(2) 県立香々地青少年の家

ア 月別施設延利用者数の推移（令和6年度）

（単位：人）

| 月 | 4月 | 5月 | 6月 | 7月 | 8月 | 9月 | 10月 | 11月 | 12月 | 1月 | 2月 | 3月 | 合 計 |
|------|-------|-------|-------|-------|-------|-------|-------|-------|-----|-----|-----|-------|--------|
| 利用者数 | 1,469 | 3,565 | 3,497 | 3,395 | 1,753 | 4,327 | 1,664 | 2,667 | 735 | 880 | 479 | 1,212 | 25,643 |

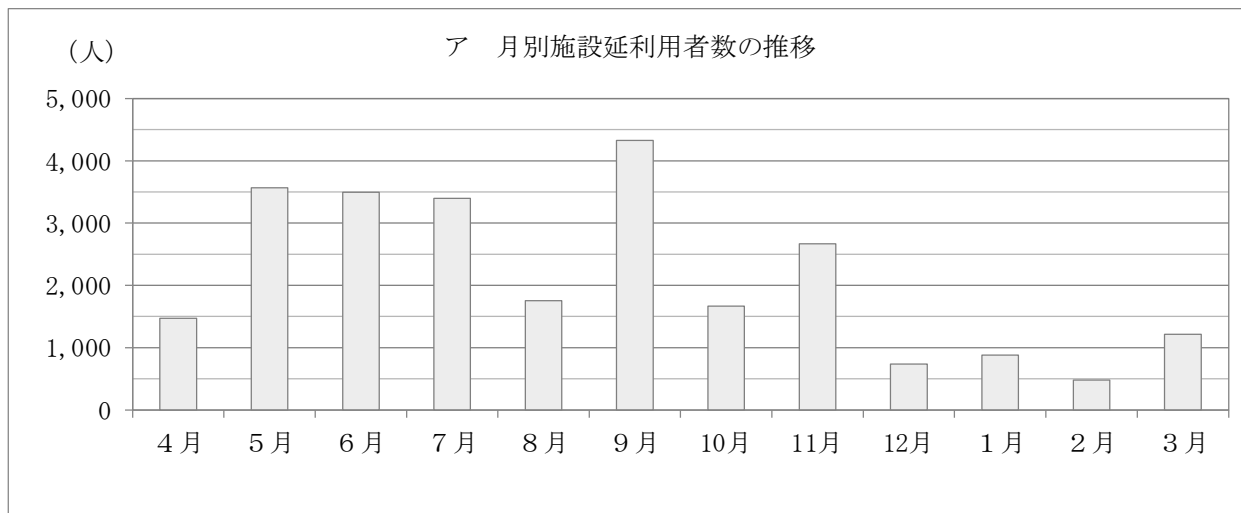

イ 年度別施設延利用者数の推移

（単位：人）

| 年 度 | 令和2年度 | 令和3年度 | 令和4年度 | 令和5年度 | 令和6年度 |
|------|--------|--------|--------|--------|--------|
| 利用者数 | 10,802 | 18,738 | 24,865 | 25,136 | 25,643 |

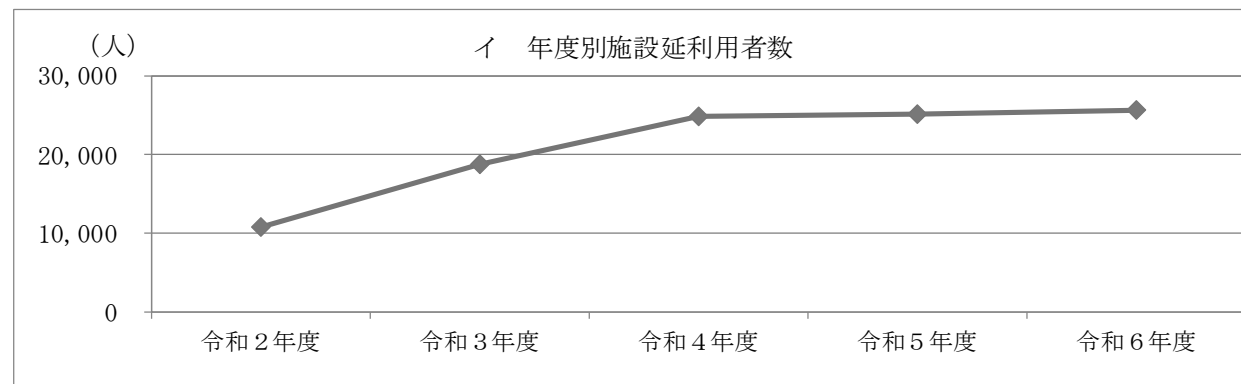

ウ 年度別施設利用団体数の推移

（単位：団体）

| 年 度 | 令和2年度 | 令和3年度 | 令和4年度 | 令和5年度 | 令和6年度 |
|-----|-------|-------|-------|-------|-------|
| 団体数 | 523 | 1,195 | 1,008 | 939 | 1,249 |

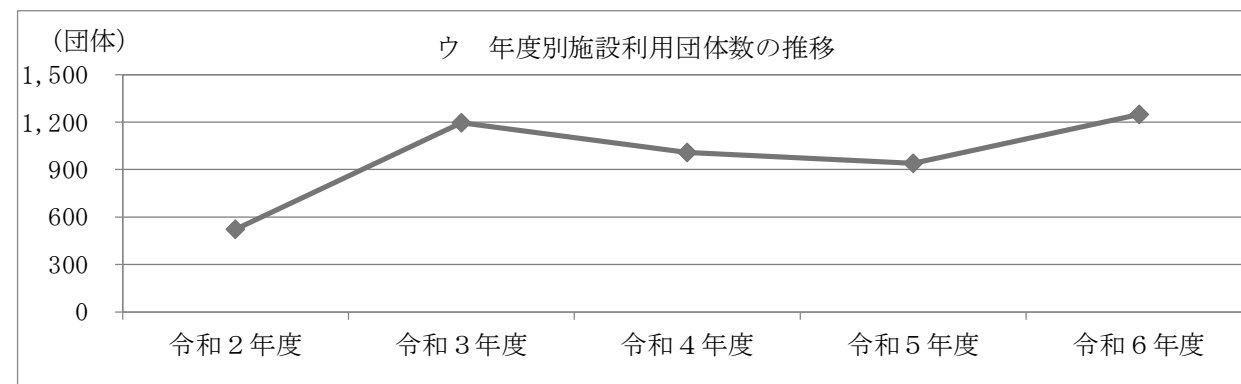

(3) 県立九重青少年の家

ア 月別施設延利用者数の推移（令和6年度）

（単位：人）

| 月 | 4月 | 5月 | 6月 | 7月 | 8月 | 9月 | 10月 | 11月 | 12月 | 1月 | 2月 | 3月 | 合 計 |
|------|-------|-------|-----|-------|-------|-------|-----|-----|-----|-----|----|-----|--------|
| 利用者数 | 3,139 | 3,850 | 720 | 3,584 | 3,456 | 4,682 | 461 | 709 | 721 | 293 | 61 | 146 | 21,822 |

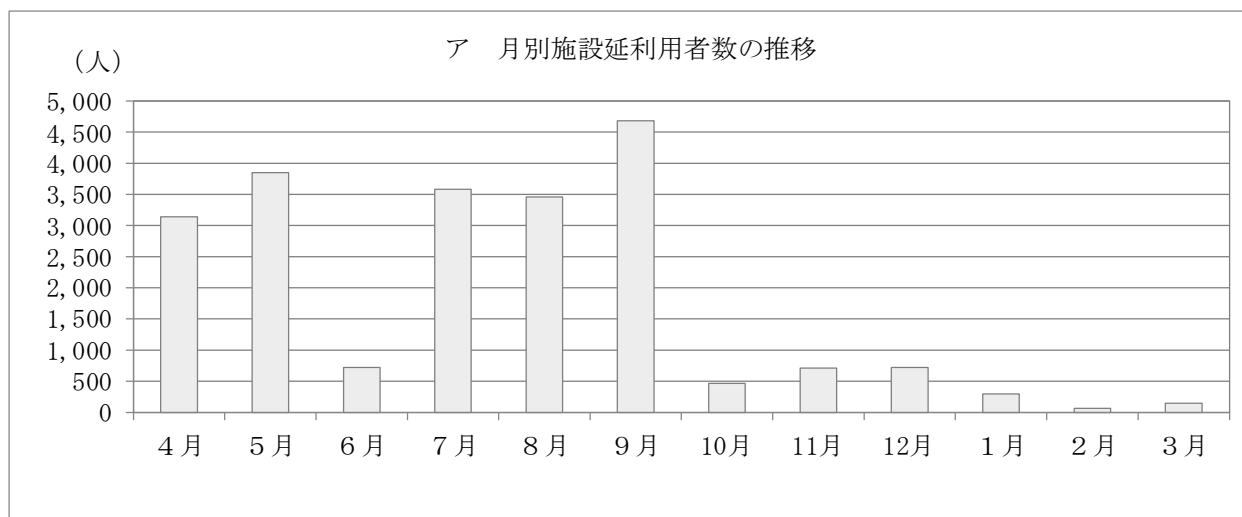

イ 年度別施設延利用者数の推移

（単位：人）

| 年 度 | 令和2年度 | 令和3年度 | 令和4年度 | 令和5年度 | 令和6年度 |
|------|--------|--------|--------|--------|--------|
| 利用者数 | 10,458 | 14,943 | 20,884 | 26,863 | 21,822 |

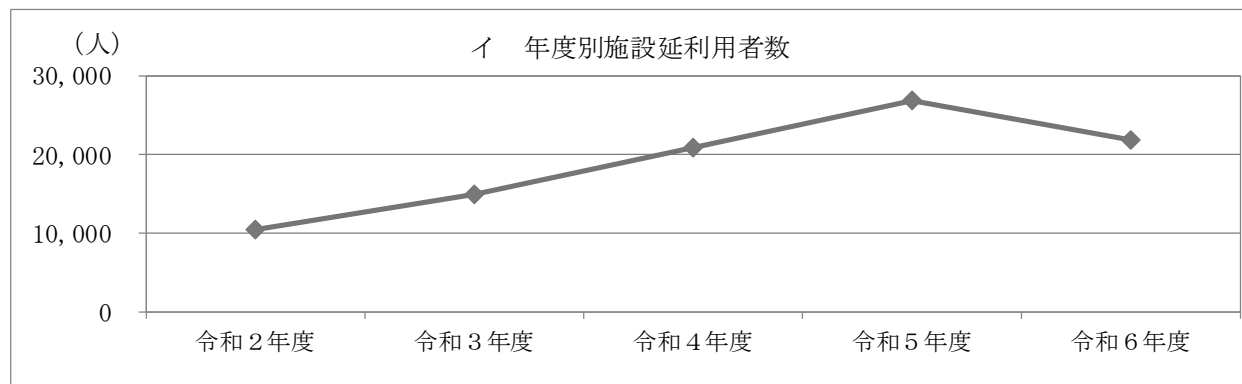

ウ 年度別施設利用団体数の推移

（単位：団体）

| 年 度 | 令和2年度 | 令和3年度 | 令和4年度 | 令和5年度 | 令和6年度 |
|-----|-------|-------|-------|-------|-------|
| 団体数 | 744 | 1,174 | 1,412 | 2,180 | 1,032 |

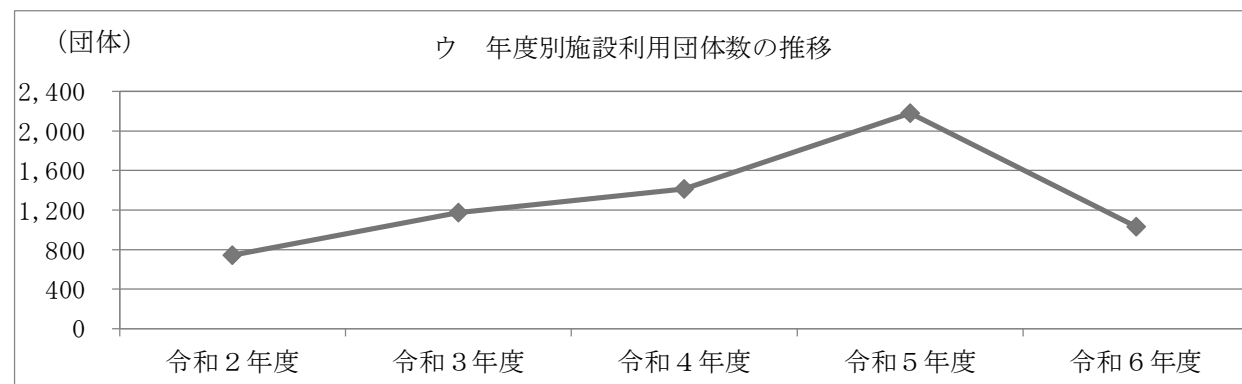

5 その他

(1) 社会教育関係団体（補助金交付団体等）一覧

(令和7年3月31日現在)

| No. | 団 体 名 | 代表者名 | 事 務 局 | 団体構成 |
|-----|----------------------|-----------------|---|-------------------------------|
| 1 | 大分県PTA連合会 | 山田 弘樹 | 〒870-0951 大分市大字下郡496-38 大分県教育会館内 TEL 097-556-9055 FAX 097-556-9155 | 345団体 60,381世帯 |
| 2 | 大分県高等学校 PTA連合会 | 和田 俊二 | 〒870-0951 大分市大字下郡496-38 大分県教育会館内 2 F TEL 097-556-5925 FAX 097-556-6035 | 50団体 19,621人 |
| 3 | (一社)大分県地域 婦人団体連合会 | 水谷トシエ | 〒870-0037 大分市東春日町1-1 NS大分ビル2F TEL 097-534-0015 FAX 097-534-0018 | 10団体 2,109人 |
| 4 | 大分県公民館連合会 | 佐藤 祐輔 (会長代行) | 〒870-8503大分市府内町3-10-1 大分県教育庁社会教育課内 TEL 097-506-5561 FAX 097-506-5561 | 18市町村 200館 (ただし 公立公民館数) |
| 5 | 大分県生活学校運動 推進協議会 | 小野ひさえ | 〒870-1152 大分市上宗方30-5 TEL/FAX 097-541-5354 | 13校 100人 |
| 6 | 「小さな親切」運動 大分県本部 | 衛藤 晟一 | 〒870-0045 大分市城崎町1-1-5城崎コスギビル301 TEL/FAX 097-536-3600 | 8支部 695人 |
| 7 | 大分県社会教育委員 連絡協議会 | 清國 祐二 | 〒870-8503 大分市府内町3-10-1 大分県教育庁社会教育課内(内5525) TEL 097-506-5525 FAX 097-506-1798 | 18市町村・ 県社会教育委員 260人 |

(2) 大分県社会教育委員名簿

任期 自 令和 5 年 5 月 1 日

至 令和 7 年 4 月 3 0 日

(令和 7 年 3 月 3 1 日現在)

| 選出分野 | 氏 名 | 役 職 名 |
|-----------------------|---------|-----------------------------|
| 学校教育 関係者 | 山 崎 佐和子 | 学校法人三信学園理事長 |
| | 衛 藤 恭 子 | 豊後高田市立高田小学校校長 |
| | 森 脇 郷 子 | 佐伯市立上堅田小学校校長 |
| | 石 井 圭一郎 | 大分県立爽風館高等学校長 |
| 社会教育 関係者 | 和 田 俊 二 | 大分県高等学校 PTA 連合会長 |
| | 平 本 泉 | 大分県 PTA 連合会副会長 |
| | 足 立 達 哉 | 竹田市久住公民館館長 |
| | 安 達 美和子 | 大分県地域婦人団体連合会理事 |
| | 門 脇 邦 明 | NPO 法人ハットウ・オンパク事業マネージャー |
| | 佐 藤 真由美 | 人と本を結ぶ読書支援プロジェクト「ゆい(結い)」主宰 |
| | 高 尾 徳 昭 | 日田市公民館運営事業団事務局員 |
| 家庭教育の向上に 資する活動を行う者 | 若 林 優 子 | NPO 法人子育て応援レストラン理事長 |
| | 園 田 暁 子 | くすのき児童クラブ統括代表 |
| | 峯 野 希 美 | 竹田市直入放課後子ども教室コーディネーター |
| | 萱 島 か よ | 国東市協育ネットワーク推進協議会コーディネーター |
| 学 識 経験者 | 枝 木 東 海 | 株式会社デンケン管理本部人材開発部部長 |
| | 高 見 大 介 | 日本文理大学学長室員・人間力育成センター長・工学部助教 |
| | 植 山 朋 代 | 府内耳鼻咽喉科副院長 |
| | 清 國 祐 二 | 大分大学大学院教育学研究科教授 |
| | 永 田 誠 | 大分大学教育学部准教授 |

(敬称略)

Ⅲ 令和6年度 市町村の生涯学習・社会教育の推進について

1 市町村教育委員会事務局の社会教育関係職員

(1) 市町村教育委員会事務局の社会教育関係職員数

(単位：人)

| 区 分 | | 小計 | 合計 | 区 分 | | 小計 | 合計 |
|-------------------|----|----|----|--------|--------|-----|-----|
| 生涯学習・社会教育 関係課長 | 専任 | 12 | 26 | その他の職員 | 専任 | 190 | 486 |
| | 兼任 | 14 | | | 兼任 | 26 | |
| 社会教育主事 | 専任 | 7 | 12 | | 臨時・非常勤 | 270 | |
| | 兼任 | 5 | | 計 | 専任 | 209 | 524 |
| 社会教育主事補 | 専任 | 0 | 0 | | 兼任 | 45 | |
| | 兼任 | 0 | | | 臨時・非常勤 | 270 | |

(注) 専任…専任発令されている正規職員

(令和7年3月31日現在)

兼任…兼任発令されている正規職員

臨時・非常勤…常勤的に勤務しているパート職員及び地方公務員第22条による臨時職員を含む

(2) 市町村生涯学習・社会教育関係課長の現況

(単位：人)

| 区 分 | 専 任 | 兼 任 | | | | | 合計 |
|-------------------|-----|------|-------|-----------------|--------|----|----|
| | | 教育次長 | 公民館長等 | その他社会教育施設長 | 社会教育主事 | 小計 | |
| 生涯学習・社会教育 関係課長 | 12 | 2 | 6 | 6 公民館長と兼任(5) | 0 | 14 | 26 |

(令和7年3月31日現在)

(3) 社会教育主事の現況

(単位：人)

| 区 分 | 専 任 | 兼 任 | | | | | 合計 |
|--------|-----|----------|-----|--------|-----|----|----|
| | | 教育委員会事務局 | | 社会教育施設 | | 小計 | |
| | | 課長 | その他 | 施設長 | その他 | | |
| 社会教育主事 | 7 | 0 | 2 | 3 | 0 | 5 | 12 |

(令和7年3月31日現在)

(4) 年齢別・資格条項別・勤務年数別の社会教育主事数及び割合

| 区分 | | 年齢別 | | | | | 資格条項別 | | | | | 勤務年数別 | | | | | | | | |
|---------|----|-------|---------|---------|---------|-------|-------|------|-----|-----|----|-------|------|------|------|------|------|-------|-----|------|
| | | 30歳未満 | 30歳～39歳 | 40歳～49歳 | 50歳～59歳 | 60歳以上 | 計 | 1号 | 2号 | 3号 | 4号 | 計 | 1年未満 | 1年以上 | 3年以上 | 5年以上 | 7年以上 | 10年以上 | 計 | |
| 社会教育主事数 | 専任 | | 1 | 0 | 3 | 3 | 0 | 7 | 3 | 1 | 0 | 1 | 5 | 0 | 3 | 1 | 2 | 0 | 1 | 7 |
| | 兼任 | | 0 | 0 | 0 | 3 | 2 | 5 | 1 | 1 | 0 | 2 | 4 | 0 | 0 | 1 | 0 | 0 | 4 | 5 |
| | 計 | 人数 | 1 | 0 | 3 | 6 | 2 | 12 | 4 | 2 | 0 | 3 | 9 | 0 | 3 | 2 | 2 | 0 | 5 | 12 |
| | | 割合 | 8% | 0% | 25% | 50% | 17% | 100% | 44% | 22% | 0% | 33% | 100% | 0% | 25% | 17% | 17% | 0% | 42% | 100% |

(令和7年3月31日現在)

(5) 社会教育関係指導員数及び社会教育指導員の担当領域別数

| 区分 | 社会教育関係指導員 | | | | | | | | スポーツ推進委員 |
|----|---------------|-------|------|-------|-------|-------|-------|------|----------|
| | 社会教育指導員 | | | | | | | | |
| | 実人数 (人/割合) | 青少年教育 | 女性教育 | 家庭教育 | 高齢者教育 | 成人教育 | 人権教育 | その他 | |
| 男 | 60 | 4.3 | 3.2 | 3.1 | 9.2 | 9.1 | 29.1 | 2 | |
| | 100% | 7.2% | 5.3% | 5.2% | 15.3% | 15.2% | 48.5% | 3.3% | |
| 女 | 36 | 3.7 | 1.2 | 4.1 | 1.1 | 9.1 | 15.8 | 1 | |
| | 100% | 10.3% | 3.3% | 11.4% | 3.1% | 25.3% | 43.9% | 2.8% | |
| 計 | 96 | 8 | 4.4 | 7.2 | 10.3 | 18.2 | 44.9 | 3 | 484 |
| | 100% | 8.3% | 4.6% | 7.5% | 10.7% | 19.0% | 46.8% | 3.1% | |

※複数の領域を担当している社会教育指導員は、案分して集計している。(令和7年3月31日現在)

(6) 社会教育委員の選出分野別委嘱状況

| 区分 | 学校教育関係者 | 社会教育関係者 | 家庭教育関係者 | 学識経験者 | 計 |
|----|---------|---------|---------|-------|------|
| 男 | 27 | 67 | 14 | 44 | 152 |
| | 17.8% | 44.1% | 9.2% | 28.9% | 100% |
| 女 | 4 | 52 | 22 | 10 | 88 |
| | 4.5% | 59.1% | 25.0% | 11.4% | 100% |
| 計 | 31 | 119 | 36 | 54 | 240 |
| | 12.9% | 49.6% | 15.0% | 22.5% | 100% |

(令和7年3月31日現在)

2 社会教育関係施設

(1) 公民館の現況

①公民館及び公民館類似施設等の数

| 公民館 | | | | 公民館類似施設数 |
|-------|---------|--------|---------|----------|
| 本館 | | 分館 | | |
| 130 | うち指定管理数 | 70 | うち指定管理数 | |
| | 27 | | 4 | |
| 公民館数計 | 200 | 指定管理数計 | 31 | 1 |

※公民館類似施設数は、自治公民館等を除く。(令和7年3月31日現在)

②公民館本館及び分館の現況

| 本館 | | | | | | | | 分館 | | | | |
|--------|-------------|----------|-----|-------|--------|--------|-----|----|-------|--------|--------|-----|
| 館数 | | | | うち併用 | | | | 館数 | うち併用 | | | |
| 330㎡未満 | 330㎡～1,000㎡ | 1,000㎡以上 | 計 | 小・中学校 | 社会教育施設 | その他の施設 | 併用計 | 計 | 小・中学校 | 社会教育施設 | その他の施設 | 併用計 |
| 10 | 67 | 53 | 130 | 1 | 28 | 41 | 70 | 70 | 13 | 12 | 19 | 44 |

(令和7年3月31日現在)

③公民館職員の現況

| 本館 | | | | | | | | | | 分館 | | | | | 公民館主事 | | | 社会教育主事 | | | その他の職員 | | |
|-----|--------|----|--------|----|------|--------|--------|----------|---|----|--------|----|----------|---|-------|----|--------|--------|----|--------|--------|----|--------|
| 館数 | 正規職員館長 | | | | | | | 臨時・非常勤館長 | | 館数 | 正規職員館長 | | 臨時・非常勤館長 | | 正規職員 | | 臨時・非常勤 | 正規職員 | | 臨時・非常勤 | 正規職員 | | 臨時・非常勤 |
| | 専任 | 兼任 | 兼任する職名 | | | | | | | | 専任 | 兼任 | | | 専任 | 兼任 | | 専任 | 兼任 | | 専任 | 兼任 | |
| | | | 教育長 | 次長 | 主管課長 | その他行政職 | その他施設長 | | | | | | | | | | | | | | | | |
| 130 | 13 | 10 | 0 | 0 | 6 | 1 | 3 | 92 | 4 | 70 | 0 | 0 | 36 | 0 | 32 | 5 | 96 | 4 | 4 | 0 | 37 | 12 | 96 |

(令和7年3月31日現在)

※常勤的に勤務しているパート職員及び地方公務員法第22条による臨時職員及び指定管理に係る職員は、臨時・非常勤に含む。

④公民館運営審議会の設置状況

| 審議会設置数 | 委員数(人) | 令和5年度 審議会回数 | 社会教育委員と兼任する 委員数(人) |
|--------|--------|----------------|-----------------------|
| 37 | 357 | 76 | 83 |

(令和7年3月31日現在)

⑤公民館の利用状況

| 区 分 | | 利用団体数(団体) | 利用者数(人) |
|-------------|--------|-----------|-----------|
| (1) 団体利用 | 青少年団体 | 8,564 | 310,388 |
| | 女性団体 | 11,545 | 175,179 |
| | 成人団体 | 35,241 | 748,473 |
| | 高齢者団体 | 5,152 | 133,860 |
| | その他の団体 | 21,814 | 471,911 |
| (2) | 個人利用 | | 212,721 |
| 計 | | 82,316 | 2,052,532 |

(令和7年3月31日現在)

(2) 社会教育施設の施設数及び利用者数

| 区分 | 施設数 | | | 利用者数(人) |
|----------------|-----|------|----|-----------|
| | 県立 | 市町村立 | 計 | |
| 生涯学習センター | 0 | 4 | 4 | 120,934 |
| 青少年教育施設 | 2 | 7 | 9 | 77,030 |
| 女性教育施設 | 0 | 0 | 0 | - |
| 図書館 | 1 | 31 | 32 | 2,147,825 |
| 博物館 | 1 | 4 | 5 | - |
| 博物館相当施設 | 2 | 6 | 8 | - |
| 視聴覚センター・ライブラリー | 0 | 12 | 12 | 2,167 |
| 教育集会所 | 0 | 42 | 42 | 22,315 |

(注) 1 図書館は、図書館法第2条に規定するもの

(注) 2 博物館は、博物館法第2条に規定するもの

②その他の施設等

| | 教育委員会 所管 | 首長部局 所管 |
|--------|-------------|------------|
| 文化会館等 | 10 | 6 |
| 社会体育施設 | 301 | 54 |

(令和7年3月31日現在)

3 生涯学習・社会教育関係予算(令和6年度)

(1) 18市町村全体の社会教育費等の状況

| | |
|----------------------------|------------|
| 教育費総額(千円) | 62,868,568 |
| 総予算に対する割合(%) | 9.6% |
| 社会教育費総額(千円) | 14,019,495 |
| 教育費総額に対する社会教育費総額の割合(%) | 22.3% |
| 社会教育活動費総額(千円) | 7,929,271 |
| 社会教育費総額に対する社会教育活動費総額の割合(%) | 56.6% |

(2) 市町村の教育費に対する社会教育費の割合

| 割合のレベル | 市町村数 | 比率 |
|-----------|------|------|
| 10%未満 | 1 | 6% |
| 10%～20%未満 | 4 | 22% |
| 20%～30%未満 | 5 | 28% |
| 30%～40%未満 | 7 | 39% |
| 40%以上 | 1 | 6% |
| 計 | 18 | 100% |

4 生涯学習・社会教育関係事業（令和6年度）

（1）市町村教育委員会における学級・講座の実施状況（A）

①対象別区分

| 区分 | | 対象別学級・講座数 | | | | | 合 計 |
|------------|------------------|-----------|-------|-----|-------|-------|--------|
| | | 青少年 | 成人一般 | 女性 | 高齢者 | その他 | |
| 学級・講座数計 | | 589 | 344 | 26 | 78 | 195 | 1,232 |
| | うち17時以降 | 1 | 53 | 1 | 0 | 0 | 55 |
| 学習内容別学級講座数 | 教養の向上 （趣味・教養） | 523 | 236 | 23 | 68 | 130 | 980 |
| | 体育 レクリエーション | 38 | 15 | 0 | 8 | 3 | 64 |
| | 家庭教育 家庭生活 | 4 | 29 | 1 | 0 | 47 | 81 |
| | 職業知識 技術の向上 | 1 | 0 | 0 | 0 | 1 | 2 |
| | うち情報 教育関係 | 0 | 0 | 0 | 0 | 0 | 0 |
| | 市民意識・ 社会連帯意識 | 22 | 64 | 2 | 2 | 14 | 104 |
| | うち環境 教育関係 | 0 | 2 | 0 | 0 | 0 | 2 |
| | うち防災 教育関係 | 0 | 6 | 0 | 3 | 0 | 9 |
| | うち社会 福祉関係 | 0 | 4 | 0 | 0 | 4 | 8 |
| | うち人権 教育関係 | 7 | 34 | 0 | 7 | 0 | 48 |
| | その他 | 1 | 0 | 0 | 0 | 0 | 1 |
| 受講者数 | | 43,852 | 8,656 | 539 | 2,389 | 5,852 | 61,288 |

②種類別区分

| | |
|--------|----|
| 家庭教育学級 | 49 |
|--------|----|

※家庭教育学級については、上記①対象別区分の「成人一般」「女性のみ対象」「高齢者のみ対象」のうち、「家庭教育学級」の名称で保護者等の家庭教育に関する学習のために行われたものを再掲。

（2）市町村の公民館における学級・講座の実施状況（B）

①対象別区分

| 区分 | | 対象別学級・講座数 | | | | | 合 計 |
|------------|------------------|-----------|--------|--------|--------|--------|---------|
| | | 青少年 | 成人一般 | 女性 | 高齢者 | その他 | |
| 学級・講座数計 | | 521 | 1,194 | 193 | 275 | 633 | 2,816 |
| | うち17時以降 | 22 | 130 | 20 | 0 | 3 | 175 |
| 学習内容別学級講座数 | 教養の向上 （趣味・教養） | 338 | 764 | 157 | 197 | 379 | 1,835 |
| | 体育 レクリエーション | 63 | 177 | 16 | 33 | 27 | 316 |
| | 家庭教育 家庭生活 | 45 | 70 | 7 | 5 | 149 | 276 |
| | 職業知識 技術の向上 | 5 | 59 | 1 | 2 | 1 | 68 |
| | うち情報 教育関係 | 0 | 43 | 0 | 2 | 0 | 45 |
| | 市民意識・ 社会連帯意識 | 47 | 113 | 5 | 11 | 68 | 244 |
| | うち環境 教育関係 | 9 | 7 | 0 | 0 | 2 | 18 |
| | うち防災 教育関係 | 7 | 6 | 1 | 3 | 3 | 20 |
| | うち社会 福祉関係 | 1 | 6 | 0 | 3 | 1 | 11 |
| | うち人権 教育関係 | 2 | 41 | 1 | 4 | 40 | 88 |
| | うち地域 課題関係 | 6 | 30 | 1 | 5 | 9 | 51 |
| | その他 | 23 | 11 | 7 | 27 | 9 | 77 |
| 受講者数 | | 37,387 | 62,216 | 11,470 | 17,818 | 49,735 | 178,626 |

②種類別区分

| | |
|--------|----|
| 家庭教育学級 | 81 |
|--------|----|

※家庭教育学級については、上記①対象別区分の「成人一般」「女性のみ対象」「高齢者のみ対象」のうち、「家庭教育学級」の名称で保護者等の家庭教育に関する学習のために行われたものを再掲。

(3) 市町村における学級・講座の実施状況（教育委員会＋公民館・・・A+B）

①対象別区分

| 区 分 | | 対象別学級・講座数 | | | | | 合 計 |
|------------|------------------|-----------|--------|--------|--------|--------|---------|
| | | 青少年 | 成人一般 | 女性 | 高齢者 | その他 | |
| 学級・講座数計 | | 1,110 | 1,538 | 219 | 353 | 828 | 4,048 |
| | うち17時以降 | 23 | 183 | 21 | 0 | 3 | 230 |
| 学習内容別学級講座数 | 教養の向上 (趣味・教養) | 861 | 1,000 | 180 | 265 | 509 | 2,815 |
| | 体育 レクリエーション | 101 | 192 | 16 | 41 | 30 | 380 |
| | 家庭教育 家庭生活 | 49 | 99 | 8 | 5 | 196 | 357 |
| | 職業知識 技術の向上 | 6 | 59 | 1 | 2 | 2 | 70 |
| | うち情報 教育関係 | 0 | 43 | 0 | 2 | 0 | 45 |
| | 市民意識・ 社会連帯意識 | 69 | 177 | 7 | 13 | 82 | 348 |
| | うち環境 教育関係 | 9 | 9 | 0 | 0 | 2 | 20 |
| | うち防災 教育関係 | 7 | 12 | 1 | 6 | 3 | 29 |
| | うち社会 福祉関係 | 1 | 10 | 0 | 3 | 5 | 19 |
| | うち人権 教育関係 | 9 | 75 | 1 | 11 | 40 | 136 |
| | うち地域 課題関係 | 6 | 30 | 1 | 5 | 9 | 51 |
| その他 | | 24 | 11 | 7 | 27 | 9 | 78 |
| 受講者数 | | 81,239 | 70,872 | 12,009 | 20,207 | 55,587 | 239,914 |

②種類別区分

| | |
|--------|-----|
| 家庭教育学級 | 130 |
|--------|-----|

※家庭教育学級については、上記①対象別区分の「成人一般」「女性のみ」「高齢者のみ」のうち、「家庭教育学級」の名称で保護者等の家庭教育に関する学習のために行われたものを再掲。

(4) 市町村における家庭教育関連講座・諸集会の参加対象内訳

| 対象 | 明日の親 | 乳幼児の親 | 小学生の親 | 中学生の親 | 高校生の親 | 祖父母 | その他 | 家庭教育関連 講座・諸集会数計 |
|-----|------|-------|-------|-------|-------|-----|-----|--------------------|
| 講座数 | 39 | 124 | 155 | 40 | 30 | 55 | 98 | 541 |

(5) 市町村における学級・講座の開設場所状況

| 区分 | 公 民 館 | 他の社会教育施設 | 小・中学校 | その他 | 合計 |
|----|-------|----------|-------|-----|-------|
| 件数 | 496 | 413 | 157 | 78 | 1,144 |

(6) 市町村教育委員会における指導者研修・諸集会の開催状況

| 区分 | 指 導 者 研 修 | | | 計 | 諸集会 |
|-------------|---------------------|--------------------|------------------------|-------|--------|
| | 行政職員対象 (社会教育主事等) | 施設職員対象 (公民館主事等) | 有志指導者対象 (民間団体等の指導者) | | |
| 件数 | 8 | 9 | 20 | 37 | 362 |
| 参加者数 (人) | 195 | 145 | 809 | 1,149 | 83,168 |

※ 諸集会とは、希望者がその都度任意に参加する学習形態で行われた集会であり、以下の行事が該当する。
(講習会・講演会・実習会・見学会・運動会・球技大会・音楽会・演劇会・映画会等)

(7) 市町村の公民館における諸集会の開催状況

| 講演会・講習会・実習会 | | | | | | 体育行事 | | 文化行事 | | 合計 | |
|-------------|------------|----------|------------|----------|------------|------|------------|------|------------|-----|------------|
| | | うち家庭教育関係 | | うち人権教育関係 | | | | | | | |
| 件数 | 参加数 (人) | 件数 | 参加数 (人) | 件数 | 参加数 (人) | 件数 | 参加数 (人) | 件数 | 参加数 (人) | 件数 | 参加数 (人) |
| 259 | 10,645 | 89 | 3,001 | 103 | 4,515 | 71 | 2,939 | 168 | 22,880 | 498 | 36,464 |

(8) 市町村における外国人に対する学級・講座等の実施状況

| 区分 | 市町村教育委員会 | 公民館 | 民間団体 | 計 |
|-----|----------|-------|------|-------|
| 件数 | 0 | 128 | 0 | 128 |
| 参加者 | 0 | 1,508 | 0 | 1,508 |

5 社会教育関係団体

市町村における社会教育関係団体数・会員数

| 区 分 | 団体数 | 会員数 |
|-------------|-----|--------|
| 青 少 年 団 体 | 32 | 12,896 |
| 成 人 団 体 | 25 | 53,313 |
| 女 性 団 体 | 21 | 3,260 |
| そ の 他 の 団 体 | 57 | 18,554 |
| 合 計 | 135 | 88,023 |

(注)

○団体数・会員数

令和7年3月31日現在、市町村教育委員会生涯学習・社会教育課の所管で、令和6年度間に補助金を交付した社会教育関係団体の団体数と会員数

○区分 「青少年団体」…子ども会・ボーイスカウト・海洋少年団・JRC・スポーツ少年団・育成会等、地域団体・グループ・サークル等

「成人団体」…PTA、成人学校、生活学校等

「女性団体」…地域団体、グループ、サークル等

「その他の団体」…文化協会、体育協会、青少年健全育成会議等

(令和7年3月31日現在)

資料編

1 市町村生涯学習推進体制整備の状況

| No. | 市町村名 | 推進に係る宣言 | 生涯学習・社会教育推進計画策定の有無 | | | | | | |
|-----|---------|---------|-----------------------------|--------|--------|------------------------------|--------|--------|--|
| | | | 中長期教育計画 | | | 生涯学習・社会教育推進計画等 | | | 基本方針・実施計画等 |
| | | | 名 称 | 年 度 | 計画期間 | 名 称 | 年 度 | 計画期間 | |
| 1 | 中 津 市 | | 第2期中津市教育振興基本計画 | 平成31年 | 8年 | | | | 第5次 中津市総合計画 |
| 2 | 豊後高田市 | | | | | 豊後高田市社会教育計画 (令和5年度～令和9年度) | 令和5年度 | 5年 | |
| 3 | 宇 佐 市 | | 宇佐市教育振興基本計画 | 令和元年 | 5年間 | | | | |
| 4 | 別 府 市 | | 別府市教育大綱 | 令和2年度 | 4年 | | | | |
| 5 | 杵 築 市 | | | | | 杵築市教育立市プラン | 令和7年度 | R7～R9 | 令和7年度 杵築市社会教育計画 |
| 6 | 国 東 市 | | | | | 国東市長期社会教育計画 | 平成30年度 | H30～R9 | |
| 7 | 姫 島 村 | | 姫島村教育大綱 | 平成27年度 | R2～R6 | | | | |
| 8 | 日 出 町 | | 第2期日出町教育振興計画 (改訂版) | 令和3年度 | 5年 | | | | |
| 9 | 大 分 市 | | 大分市教育ビジョン2017 | 平成28年度 | 8年 | 大分市生涯学習推進計画 | 平成28年度 | 8年 | 令和5年度 事業における方針 |
| 10 | 臼 杵 市 | | | | | | | | 令和6年度 社会教育基本方針 |
| 11 | 津 久 見 市 | | 第2期津久見市教育大綱 | 令和3年度 | 5年 | | | | |
| 12 | 由 布 市 | | 第2期由布市教育振興基本計画 GENKIビジョン | 平成30年度 | H31～R7 | 第4次 社会教育振興計画 | 令和2年度 | R3～R7 | |
| 13 | 佐 伯 市 | | 佐伯市長期総合教育計画 | 平成28年 | 10年 | | | | 令和6年度 佐伯市生涯学習推進計画 |
| 14 | 竹 田 市 | | 竹田市長期総合教育計画 | 令和3年3月 | 5年 | | | | |
| 15 | 豊後大野市 | | 第4次 豊後大野市総合教育計画 | 令和3年 | 5年 | | | | 令和6年度 社会教育基本方針 令和6年度 社会教育事業計画 |
| 16 | 日 田 市 | | 日田市教育行政実施方針 | 令和6年 | 4年 | | | | |
| 17 | 九 重 町 | | | | | | | | 令和6年度 教育施策重点方針 |
| 18 | 玖 珠 町 | | | | | 玖珠町社会教育基本計画 | 令和3年度 | 5年 | 玖珠町教育行政の重点方針 |

資料編

1 市町村生涯学習推進体制整備の状況

| No. | 市町村名 | 推進についての 答申・建議・具申 | 推進に係る 連絡組織の有無 | 生涯学習推進大会等の実施状況 | | | | |
|-----|---------|---|------------------|---|-----------------------------------|------------------|-----|-----------------------------|
| | | | | 名 称 | 主 催 | 期 日 | 日 数 | 内容・参加者数等 |
| 1 | 中 津 市 | | | | | | | |
| 2 | 豊後高田市 | | | | | | | |
| 3 | 宇 佐 市 | 公民館の活用方法と 今後のあり方につい て（建議書） 令和6年度 | | | | | | |
| 4 | 別 府 市 | | | | | | | |
| 5 | 杵 築 市 | | | | | | | |
| 6 | 国 東 市 | | | | | | | |
| 7 | 姫 島 村 | | | | | | | |
| 8 | 日 出 町 | | | | | | | |
| 9 | 大 分 市 | | | 大分市青少年「夢ふれあい」 交流集会・ 大分市社会教育振興大会 | 大分市教育委員会・ 大分市社会教育関係 団体連絡協議会 | 令和6年11月9日 (土) | 1日 | 440人 |
| 10 | 臼 杵 市 | | | | | | | |
| 11 | 津 久 見 市 | | | | | | | |
| 12 | 由 布 市 | | | 由布市生涯学習・社会教育振興大会 及び 由布市青少年健全育成市民会議 交流研修会 | 由布市教育委員会 | 令和6年11月23日 | 1日 | 社会教育支援団体、各種団体の長 等。120名程度 |
| 13 | 佐 伯 市 | | | 第16回佐伯市社会教育振興大会 | 佐伯市教育委員会 | 令和6年9月28日 | 1日 | 社会教育関係者及び地域住民 |
| 14 | 竹 田 市 | | | 生涯学習祭り | 竹田市教育委員会 | 令和7年 3月8日～14日 | 7日 | 各公民館分館の自主活動グループ の作品展示 |
| 15 | 豊後大野市 | | | | | | | |
| 16 | 日 田 市 | | | 社会教育振興大会 | 日田市 社会教育連絡協議会 日田市教育委員会 | 令和6年3月8日 | 1日 | 功労者被表彰者及び関係者 |
| 17 | 九 重 町 | | | | | | | |
| 18 | 玖 珠 町 | | | | | | | |

※社会教育振興大会等については、令和6年度中に開催されたものを記載。

2 市町村生涯学習・社会教育行政体制

(1) 教育委員会事務局における関係職員及び社会教育関係指導員等の状況

| No. | 市町村名 | 教育委員会 職員 | | 生涯学習・社会教育関係職員(教育委員会事務局内) | | | | | | | | | |
|-----|---------|-------------|----------|--------------------------|---|-----|---|--------------------------|--------|--|----|---------------------|--------|
| | | 条例 定数 | 配置 人数 | 正 規 職 員 数 | 臨 時 ・ 非 常 勤 職 員 数 | 計 | 社会 教育 主 事 資 格 を 有 す る 正 規 職 員 数 (発 令 の 無 い も の も 含 む) | 課長 (生涯学習・社会教育主管課長の人数) | | | | 社会教育 主事 (発令者) | |
| | | | | | | | | 専 任 | 兼 任 | 兼 任 職 名 | 計 | 専 任 | 兼 任 |
| 1 | 中 津 市 | 140 | 94 | 22 | 34 | 56 | 3 | 3 | 0 | | 3 | 1 | 0 |
| 2 | 豊後高田市 | 37 | 24 | 15 | 1 | 16 | 0 | 0 | 1 | 地域総務一課長 | 1 | 0 | 0 |
| 3 | 宇 佐 市 | 141 | 79 | 17 | 8 | 25 | 2 | 0 | 1 | 教育次長 | 1 | 1 | 0 |
| 4 | 別 府 市 | 170 | 127 | 11 | 6 | 17 | 1 | 0 | 1 | 少年自然の家「おじか」 所長 | 1 | 1 | 0 |
| 5 | 杵 築 市 | 68 | 47 | 13 | 6 | 19 | 0 | 1 | 1 | きつき城下町資料館 館長 | 2 | 0 | 0 |
| 6 | 国 東 市 | 70 | 193 | 26 | 51 | 77 | 0 | 2 | 1 | 図書館事務長、 国東中央公民館 館長 | 3 | 0 | 0 |
| 7 | 姫 島 村 | 24 | 10 | 4 | 2 | 6 | 0 | 0 | 1 | 中央公民館長 離島センター所長 | 1 | 0 | 0 |
| 8 | 日 出 町 | 48 | 27 | 15 | 11 | 26 | 1 | 0 | 1 | 中央公民館長 図書館長 | 1 | 0 | 0 |
| 9 | 大 分 市 | 734 | 291 | 23 | 12 | 35 | 1 | 1 | 1 | 教育部次長 | 2 | 0 | 1 |
| 10 | 臼 杵 市 | 80 | 41 | 11 | 24 | 35 | 1 | 1 | 0 | | 1 | 0 | 1 |
| 11 | 津 久 見 市 | 60 | 15 | 8 | 7 | 15 | 0 | 0 | 1 | 図書館長 | 1 | 0 | 0 |
| 12 | 由 布 市 | 45 | 36 | 23 | 25 | 48 | 0 | 2 | 0 | | 2 | 2 | 1 |
| 13 | 佐 伯 市 | 120 | 218 | 20 | 49 | 69 | 0 | 2 | 0 | | 2 | 1 | 0 |
| 14 | 竹 田 市 | 40 | 32 | 11 | 25 | 36 | 2 | 0 | 1 | 生涯学習課長兼中央公民 館長兼佐藤義美記念館長 兼B&G海洋センター所長 | 1 | 0 | 2 |
| 15 | 豊後大野市 | 95 | 48 | 7 | 1 | 8 | 0 | 0 | 1 | 図書館長 | 1 | 0 | 0 |
| 16 | 日 田 市 | 80 | 64 | 12 | 2 | 14 | 1 | 0 | 1 | 中央公民館長 | 1 | 0 | 0 |
| 17 | 九 重 町 | 54 | 23 | 8 | 3 | 11 | 3 | 0 | 1 | 九重町文化センター所長 中央公民館館長 図書館長 | 1 | 0 | 0 |
| 18 | 玖 珠 町 | 76 | 25 | 8 | 3 | 11 | 1 | 0 | 1 | 中央公民館長、B & G 海洋セ ンター所長、わらべの館館長、久 留島武彦記念館事務局長 | 1 | 1 | 0 |
| 合 計 | | 2,082 | 1,394 | 254 | 270 | 524 | 16 | 12 | 14 | | 26 | 7 | 5 |

(令和7年3月31日現在)

| 生涯学習・社会教育関係職員 (教育委員会事務局内) | | 生涯学習・社会教育関係職員 (教育委員会事務局内) | | | | | | | | | | 社会教育指導員 (うち人権教育担当者数) | スポーツ推進委員 | |
|------------------------------|----|------------------------------|----|---|----------------|----|-----------------------|-----|------------------|----|-----|-----------------------------|----------|-----|
| 社会教育主事 (発令者) | | 社会教育主事補 | | | その他の職員 正規職員 | | | | その他の職員 臨時・非常勤 | | | | | |
| 兼任 職名 | 計 | 専任 | 兼任 | 計 | 専任 | 兼任 | 兼任 職名 | 計 | 専任 | 兼任 | 計 | | | |
| | 1 | 0 | 0 | 0 | 16 | 2 | | 18 | 34 | 0 | 34 | 17 | 5 | 0 |
| | 0 | 0 | 0 | 0 | 10 | 4 | 地域総務一課職員 | 14 | 1 | 0 | 1 | 4 | 1 | 9 |
| | 1 | 0 | 0 | 0 | 15 | 0 | | 15 | 8 | 0 | 8 | 21 | 7 | 26 |
| | 1 | 0 | 0 | 0 | 9 | 0 | | 9 | 6 | 0 | 6 | 4 | 0 | 0 |
| | 0 | 0 | 0 | 0 | 11 | 0 | | 11 | 6 | 0 | 6 | 5 | 2.4 | 21 |
| | 0 | 0 | 0 | 0 | 23 | 0 | | 23 | 51 | 0 | 51 | 7 | 3 | 0 |
| | 0 | 0 | 0 | 0 | 0 | 3 | 主事・主事補 | 3 | 0 | 2 | 2 | 0 | 0 | 1 |
| | 0 | 0 | 0 | 0 | 6 | 8 | 文化振興係長及びスポーツ振興係長 | 14 | 11 | 0 | 11 | 1 | 1 | 13 |
| グループリーダー | 1 | 0 | 0 | 0 | 16 | 4 | グループリーダー | 20 | 12 | 0 | 12 | 18 | 18 | 197 |
| 主幹 | 1 | 0 | 0 | 0 | 9 | 0 | | 9 | 24 | 0 | 24 | 8 | 1 | 16 |
| | 0 | 0 | 0 | 0 | 7 | 0 | | 7 | 7 | 0 | 7 | 1 | 1 | 0 |
| 公民館長 | 3 | 0 | 0 | 0 | 14 | 4 | 公民館長 図書館長 | 18 | 25 | 0 | 25 | 0 | 0 | 26 |
| | 1 | 0 | 0 | 0 | 17 | 0 | | 17 | 49 | 0 | 49 | 5 | 1 | 74 |
| 久住公民館長 | 2 | 0 | 0 | 0 | 7 | 1 | スポーツ振興係長（直入B&G海洋センター） | 8 | 25 | 0 | 25 | 2 | 2 | 24 |
| | 0 | 0 | 0 | 0 | 6 | 0 | | 6 | 1 | 0 | 1 | 1 | 1 | 35 |
| | 0 | 0 | 0 | 0 | 11 | 0 | | 11 | 2 | 0 | 2 | 1 | 1 | 37 |
| | 0 | 0 | 0 | 0 | 7 | 0 | | 7 | 3 | 0 | 3 | 0 | 0 | 14 |
| | 1 | 0 | 0 | 0 | 6 | 0 | | 6 | 3 | 0 | 3 | 1 | 0.5 | 12 |
| | 12 | 0 | 0 | 0 | 190 | 26 | | 216 | 268 | 2 | 270 | 96 | 44.9 | 505 |

※ 常勤的に勤務しているパート職員及び地方公務員法第22条による臨時職員は、臨時・非常勤に含む。

(2) 社会教育委員会議の状況

(令和7年3月31日現在)

| No. | 市町村名 | 社会教育委員数 | | | | | | | 会議回数 | 会議の主な内容 | 令和6年度中の諮問等 |
|-----|---------|---------|----|-----|---------|---------|---------|-------|------|---|-----------------------------|
| | | 計 | 性別 | 小計 | 学校教育関係者 | 社会教育関係者 | 家庭教育関係者 | 学識経験者 | | | |
| 1 | 中 津 市 | 19 | 男性 | 11 | 2 | 3 | 2 | 4 | 2 | 社会教育委員活動・社会教育基本方針・事業計画について 中津市地域協育振興プラン実行委員会について 等 | 子ども会の廃止に対する懸念 |
| | | | 女性 | 8 | 0 | 7 | 0 | 1 | | | |
| 2 | 豊後高田市 | 14 | 男性 | 8 | 1 | 0 | 1 | 6 | 1 | 令和6年度社会教育 計画案審議 | |
| | | | 女性 | 6 | 0 | 2 | 3 | 1 | | | |
| 3 | 宇 佐 市 | 12 | 男性 | 10 | 1 | 3 | 2 | 4 | 3 | 社会教育関係事業報告・ 事業計画、社会教育功労 者表彰被表彰者審査 | 公民館のコミュニティセン ター化 |
| | | | 女性 | 2 | 0 | 2 | 0 | 0 | | | |
| 4 | 別 府 市 | 13 | 男性 | 11 | 2 | 6 | 0 | 3 | 4 | 別府市社会教育行政 | 地域学校協働活動における 青少年教育のあり方など |
| | | | 女性 | 2 | 0 | 1 | 0 | 1 | | | |
| 5 | 杵 築 市 | 20 | 男性 | 12 | 4 | 3 | 0 | 5 | 3 | 社会教育計画審議 | |
| | | | 女性 | 8 | 0 | 4 | 3 | 1 | | | |
| 6 | 国 東 市 | 13 | 男性 | 10 | 0 | 5 | 1 | 4 | 2 | 社会教育事業に関する助 言 | |
| | | | 女性 | 3 | 1 | 0 | 0 | 2 | | | |
| 7 | 姫 島 村 | 5 | 男性 | 4 | 1 | 3 | 0 | 0 | 3 | 事務管理及び執行状況の 点検評価 | |
| | | | 女性 | 1 | 0 | 0 | 1 | 0 | | | |
| 8 | 日 出 町 | 10 | 男性 | 5 | 0 | 4 | 0 | 1 | 3 | 事業報告・事業予定等 | |
| | | | 女性 | 5 | 1 | 2 | 2 | 0 | | | |
| 9 | 大 分 市 | 20 | 男性 | 10 | 1 | 6 | 1 | 2 | 6 | 研究テーマについての 協議 | 大分市生涯学習推進計画 (第四次) 策定について |
| | | | 女性 | 10 | 1 | 9 | 0 | 0 | | | |
| 10 | 臼 杵 市 | 13 | 男性 | 8 | 2 | 2 | 2 | 2 | 4 | 社会教育委員活動 について | |
| | | | 女性 | 5 | 0 | 3 | 1 | 1 | | | |
| 11 | 津 久 見 市 | 13 | 男性 | 9 | 1 | 7 | 0 | 1 | 2 | 生涯学習について | 公民館の活用について |
| | | | 女性 | 4 | 0 | 4 | 0 | 0 | | | |
| 12 | 由 布 市 | 13 | 男性 | 10 | 1 | 6 | 1 | 2 | 0 | | |
| | | | 女性 | 3 | 0 | 1 | 2 | 0 | | | |
| 13 | 佐 伯 市 | 18 | 男性 | 11 | 5 | 4 | 0 | 2 | 2 | 社会教育事業 | 令和6年度社会教育事業 |
| | | | 女性 | 7 | 0 | 3 | 3 | 1 | | | |
| 14 | 竹 田 市 | 15 | 男性 | 7 | 0 | 3 | 1 | 3 | 3 | 社会教育事業の検証 及び計画 | |
| | | | 女性 | 8 | 1 | 2 | 4 | 1 | | | |
| 15 | 豊後大野市 | 12 | 男性 | 5 | 1 | 2 | 1 | 1 | 2 | 社会教育事業計画の策定 | |
| | | | 女性 | 7 | 0 | 5 | 2 | 0 | | | |
| 16 | 日 田 市 | 10 | 男性 | 9 | 3 | 3 | 1 | 2 | 3 | 年間事業計画及び報告 | 20歳のつどい・実行委員会 形式について |
| | | | 女性 | 1 | 0 | 1 | 0 | 0 | | | |
| 17 | 九 重 町 | 8 | 男性 | 5 | 1 | 4 | 0 | 0 | 2 | 九重町社会教育計画 | 計画策定のための基本的な 考え方についての協議 |
| | | | 女性 | 3 | 0 | 2 | 1 | 0 | | | |
| 18 | 玖 珠 町 | 12 | 男性 | 7 | 1 | 3 | 1 | 2 | 4 | 事業計画、経過報告、研 修等 | |
| | | | 女性 | 5 | 0 | 4 | 0 | 1 | | | |
| 計 | | 240 | 男性 | 152 | 27 | 67 | 14 | 44 | 平均 | | |
| | | | 女性 | 88 | 4 | 52 | 22 | 10 | 3 | | |

3 公民館本館・分館別設置状況及び利用者総数

(令和7年3月31日現在)

| No. | 市町村名 | 本 館 | | | | | | | | 分 館 | | | | | 利用者 総数 (人) |
|-----|---------|------------|-----------------|--------------|-----|------------|------------|------------|---------------------|--------|------------|------------|------------|---------------------|------------------|
| | | 館 数 | | | | うち併用 | | | 施設 指定 管理 数 | 館 数 | うち併用 | | | 施設 指定 管理 数 | |
| | | 330㎡ 未満 | 330㎡～ 1,000㎡ | 1,000㎡ 以上 | 合計 | 小・中 学 校 | 社会教 育施設 | その他 の施設 | | | 小・中 学 校 | 社会教 育施設 | その他 の施設 | | |
| 1 | 中 津 市 | 0 | 12 | 3 | 15 | 0 | 3 | 1 | 0 | 10 | 0 | 0 | 0 | 0 | 154,633 |
| 2 | 豊後高田市 | 5 | 6 | 3 | 14 | 0 | 0 | 2 | 0 | 0 | 0 | 0 | 0 | 0 | 20,856 |
| 3 | 宇 佐 市 | 3 | 8 | 4 | 15 | 0 | 12 | 0 | 0 | 18 | 13 | 4 | 0 | 0 | 87,536 |
| 4 | 別 府 市 | 0 | 5 | 2 | 7 | 1 | 2 | 0 | 0 | 0 | 0 | 0 | 0 | 0 | 168,073 |
| 5 | 杵 築 市 | 0 | 0 | 3 | 3 | 0 | 0 | 3 | 0 | 0 | 0 | 0 | 0 | 0 | 33,905 |
| 6 | 国 東 市 | 0 | 0 | 3 | 3 | 0 | 3 | 1 | 0 | 16 | 0 | 6 | 5 | 0 | 60,213 |
| 7 | 姫 島 村 | 0 | 1 | 0 | 1 | 0 | 0 | 0 | 0 | 1 | 0 | 0 | 1 | 0 | 3,215 |
| 8 | 日 出 町 | 0 | 0 | 1 | 1 | 0 | 1 | 0 | 0 | 6 | 0 | 2 | 0 | 0 | 32,890 |
| 9 | 大 分 市 | 0 | 0 | 13 | 13 | 0 | 1 | 5 | 0 | 0 | 0 | 0 | 0 | 0 | 816,707 |
| 10 | 臼 杵 市 | 0 | 0 | 2 | 2 | 0 | 1 | 1 | 3 | 0 | 0 | 0 | 0 | 0 | 104,561 |
| 11 | 津 久 見 市 | 0 | 1 | 0 | 1 | 0 | 0 | 0 | 0 | 0 | 0 | 0 | 0 | 0 | 11,745 |
| 12 | 由 布 市 | 0 | 2 | 3 | 5 | 0 | 3 | 2 | 0 | 0 | 0 | 0 | 0 | 0 | 127,944 |
| 13 | 佐 伯 市 | 0 | 10 | 2 | 12 | 0 | 0 | 4 | 0 | 2 | 0 | 0 | 0 | 2 | 109,869 |
| 14 | 竹 田 市 | 0 | 0 | 4 | 4 | 0 | 0 | 3 | 0 | 15 | 0 | 0 | 11 | 0 | 74,480 |
| 15 | 豊後大野市 | 0 | 1 | 6 | 7 | 0 | 0 | 0 | 7 | 0 | 0 | 0 | 0 | 0 | 111,874 |
| 16 | 日 田 市 | 2 | 17 | 2 | 21 | 0 | 2 | 12 | 20 | 2 | 0 | 0 | 2 | 2 | 61,966 |
| 17 | 九 重 町 | 0 | 4 | 1 | 5 | 0 | 0 | 5 | 0 | 0 | 0 | 0 | 0 | 0 | 29,365 |
| 18 | 玖 珠 町 | 0 | 0 | 1 | 1 | 0 | 0 | 2 | 0 | 0 | 0 | 0 | 0 | 0 | 42,700 |
| 合 計 | | 10 | 67 | 53 | 130 | 1 | 28 | 41 | 30 | 70 | 13 | 12 | 19 | 4 | 2,052,532 |

4 公民館職員の配置状況及び公民館運営審議会設置状況

| No. | 市町村名 | 本館 | | | | | | | | | | 分館 | | | | | |
|-----|-------|-----|--------|----|--------|----|------|--------|--------|----------|----|----|------|----|--------|----|--|
| | | 館数 | 正規職員館長 | | | | | | | 臨時・非常勤館長 | | 館数 | 館長 | | | | |
| | | | 専任 | 兼任 | 兼任する職名 | | | | | 専任 | 兼任 | | 正規職員 | | 臨時・非常勤 | | |
| | | | | | 教育長 | 次長 | 主管課長 | その他行政職 | その他施設長 | | | | 専任 | 兼任 | 専任 | 兼任 | |
| 1 | 中津市 | 15 | 0 | 0 | 0 | 0 | 0 | 0 | 0 | 15 | 0 | 10 | 0 | 0 | 0 | 0 | |
| 2 | 豊後高田市 | 14 | 0 | 0 | 0 | 0 | 0 | 0 | 0 | 10 | 0 | 0 | 0 | 0 | 0 | 0 | |
| 3 | 宇佐市 | 15 | 0 | 0 | 0 | 0 | 0 | 0 | 0 | 10 | 4 | 18 | 0 | 0 | 6 | 0 | |
| 4 | 別府市 | 7 | 0 | 1 | 0 | 0 | 0 | 0 | 1 | 5 | 0 | 0 | 0 | 0 | 0 | 0 | |
| 5 | 杵築市 | 3 | 3 | 0 | 0 | 0 | 0 | 0 | 0 | 0 | 0 | 0 | 0 | 0 | 0 | 0 | |
| 6 | 国東市 | 3 | 0 | 1 | 0 | 0 | 0 | 1 | 0 | 0 | 0 | 16 | 0 | 0 | 16 | 0 | |
| 7 | 姫島村 | 1 | 0 | 1 | 0 | 0 | 1 | 0 | 0 | 0 | 0 | 1 | 0 | 0 | 0 | 0 | |
| 8 | 日出町 | 1 | 0 | 1 | 0 | 0 | 1 | 0 | 0 | 0 | 0 | 6 | 0 | 0 | 0 | 0 | |
| 9 | 大分市 | 13 | 0 | 0 | 0 | 0 | 0 | 0 | 0 | 13 | 0 | 0 | 0 | 0 | 0 | 0 | |
| 10 | 臼杵市 | 2 | 0 | 0 | 0 | 0 | 0 | 0 | 0 | 3 | 0 | 0 | 0 | 0 | 0 | 0 | |
| 11 | 津久見市 | 1 | 0 | 0 | 0 | 0 | 0 | 0 | 0 | 1 | 0 | 0 | 0 | 0 | 0 | 0 | |
| 12 | 由布市 | 5 | 3 | 2 | 0 | 0 | 0 | 0 | 2 | 0 | 0 | 0 | 0 | 0 | 0 | 0 | |
| 13 | 佐伯市 | 12 | 0 | 0 | 0 | 0 | 0 | 0 | 0 | 12 | 0 | 2 | 0 | 0 | 0 | 0 | |
| 14 | 竹田市 | 4 | 0 | 1 | 0 | 0 | 1 | 0 | 0 | 3 | 0 | 15 | 0 | 0 | 14 | 0 | |
| 15 | 豊後大野市 | 7 | 7 | 0 | 0 | 0 | 0 | 0 | 0 | 0 | 0 | 0 | 0 | 0 | 0 | 0 | |
| 16 | 日田市 | 21 | 0 | 1 | 0 | 0 | 1 | 0 | 0 | 20 | 0 | 2 | 0 | 0 | 0 | 0 | |
| 17 | 九重町 | 5 | 0 | 1 | 0 | 0 | 1 | 0 | 0 | 0 | 0 | 0 | 0 | 0 | 0 | 0 | |
| 18 | 玖珠町 | 1 | 0 | 1 | 0 | 0 | 1 | 0 | 0 | 0 | 0 | 0 | 0 | 0 | 0 | 0 | |
| 合 計 | | 130 | 13 | 10 | 0 | 0 | 6 | 1 | 3 | 92 | 4 | 70 | 0 | 0 | 36 | 0 | |

※指定管理の職員及び常勤的に勤務しているパート職員及び地方公務員法第22条による臨時職員は、臨時・非常勤に含む。

(令和7年3月31日現在)

| 館長・分館長 | | | | | | 公民館主事 | | | 社会教育主事 | | | その他の職員 | | | 公民館運営審議会 | | | |
|--------|----|--------|-------|-------|-------|-------|----|--------|--------|----|--------|--------|----|--------|----------|-----------|--------------|-----------------|
| 正規職員 | | 臨時・非常勤 | | | | 正規職員 | | 臨時・非常勤 | 正規職員 | | 臨時・非常勤 | 正規職員 | | 臨時・非常勤 | 議会の設置数 | 議会の委員数(人) | 令和6年度議会の開催回数 | 社会教員と兼任する委員数(人) |
| 専任 | 兼任 | 専任 | | 兼任 | | 専任 | 兼任 | | 専任 | 兼任 | | 専任 | 兼任 | | | | | |
| | | 10日未満 | 10日以上 | 10日未満 | 10日以上 | | | | | | | | | | | | | |
| 0 | 0 | 0 | 15 | 0 | 0 | 0 | 0 | 0 | 0 | 0 | 0 | 0 | 0 | 0 | 1 | 15 | 2 | 1 |
| 0 | 0 | 0 | 10 | 0 | 0 | 0 | 0 | 0 | 0 | 0 | 0 | 0 | 0 | 0 | 1 | 14 | 1 | 14 |
| 0 | 0 | 16 | 0 | 3 | 1 | 0 | 0 | 21 | 0 | 0 | 0 | 0 | 0 | 0 | 1 | 19 | 2 | 2 |
| 0 | 1 | 0 | 5 | 0 | 0 | 0 | 0 | 0 | 0 | 0 | 0 | 0 | 2 | 25 | 1 | 17 | 2 | 1 |
| 3 | 0 | 0 | 0 | 0 | 0 | 0 | 0 | 0 | 0 | 0 | 0 | 4 | 0 | 5 | 1 | 20 | 3 | 20 |
| 0 | 1 | 16 | 0 | 0 | 0 | 0 | 0 | 16 | 0 | 0 | 0 | 0 | 0 | 3 | 1 | 10 | 2 | 3 |
| 0 | 1 | 0 | 0 | 0 | 0 | 0 | 0 | 0 | 0 | 0 | 0 | 0 | 3 | 2 | 1 | 5 | 0 | 5 |
| 0 | 1 | 0 | 0 | 0 | 0 | 0 | 5 | 0 | 0 | 0 | 0 | 0 | 0 | 10 | 6 | 38 | 17 | 3 |
| 0 | 0 | 0 | 13 | 0 | 0 | 11 | 0 | 57 | 2 | 0 | 0 | 29 | 0 | 10 | 13 | 122 | 26 | 0 |
| 0 | 0 | 0 | 3 | 0 | 0 | 0 | 0 | 0 | 0 | 3 | 0 | 0 | 4 | 8 | 1 | 13 | 1 | 0 |
| 0 | 0 | 0 | 1 | 0 | 0 | 0 | 0 | 0 | 0 | 0 | 0 | 0 | 0 | 2 | 0 | 0 | 0 | 0 |
| 3 | 2 | 0 | 0 | 0 | 0 | 0 | 0 | 0 | 1 | 0 | 0 | 4 | 0 | 10 | 5 | 28 | 10 | 5 |
| 0 | 0 | 5 | 7 | 0 | 0 | 0 | 0 | 2 | 0 | 0 | 0 | 0 | 0 | 2 | 1 | 12 | 0 | 0 |
| 0 | 1 | 0 | 17 | 0 | 0 | 0 | 0 | 0 | 0 | 0 | 0 | 0 | 1 | 16 | 1 | 15 | 3 | 15 |
| 7 | 0 | 0 | 0 | 0 | 0 | 21 | 0 | 0 | 1 | 0 | 0 | 0 | 0 | 0 | 1 | 12 | 2 | 12 |
| 0 | 1 | 0 | 20 | 0 | 0 | 0 | 0 | 0 | 0 | 0 | 0 | 0 | 0 | 0 | 1 | 9 | 2 | 2 |
| 0 | 1 | 0 | 0 | 0 | 0 | 0 | 0 | 0 | 0 | 0 | 0 | 0 | 0 | 0 | 1 | 8 | 3 | 0 |
| 0 | 1 | 0 | 0 | 0 | 0 | 0 | 0 | 0 | 0 | 1 | 0 | 0 | 2 | 3 | 0 | 0 | 0 | 0 |
| 13 | 10 | 37 | 91 | 3 | 1 | 32 | 5 | 96 | 4 | 4 | 0 | 37 | 12 | 96 | 37 | 357 | 76 | 83 |

5 県・市町村の社会教育施設 (1)図書館

| 図書館名 | | 開館年 | 建築年 | 専用併用の別 | 建築の構造 | 延床面積 (㎡) | 補助金の内訳 | 補助金額 (千円) | 指定管理者の有無 | 職員数 | | | | | | | | | | 計 | 休館日 | | | | |
|------|----------------------|-----|-----|--------|-------|-------------|-----------|--------------|----------|------------------|----|----|--------|----|----|-----|--------|----|----|----------------|---|--------|---|-----------------|--|
| | | | | | | | | | | 館長 | | | 司書(補) | | | その他 | | | | | | | | | |
| | | | | | | | | | | | | | | | | | | | | | | | | | |
| | | | | | | | | | | 正規 | 専任 | 兼任 | 臨時・非常勤 | 正規 | 専任 | 兼任 | 臨時・非常勤 | 正規 | 専任 | | 兼任 | 臨時・非常勤 | | | |
| 1 | 大分県立図書館 | H6 | H6 | 併用 | 骨一部筋 | 23,002.2 | - | - | 一部委託 | 1 | 0 | 0 | 19 | 0 | 2 | 9 | 1 | 4 | 36 | - | 第1・3・5 (月) (月曜日が祝 日の場合は その翌日) | ○ | ○ | - | |
| 2 | 中津市立小幡記念図書館 | M42 | H5 | 専用 | 筋 | 2,892.5 | - | - | 無 | 1 | 0 | 0 | 1 | 0 | 11 | 2 | 0 | 6 | 21 | 火曜 | 末日(平日) | ○ | ○ | - | |
| 3 | 中津市立三光図書館 | H17 | R3 | 併用 | 筋 | 125.5 | - | - | 無 | 0 | 0 | 0 | 0 | 0 | 2 | 0 | 0 | 1 | 3 | 火曜 | 末日(平日) | ○ | ○ | - | |
| 4 | 中津市立本耶馬溪図書館 | H17 | S61 | 併用 | 筋 | 42.6 | - | - | 無 | 0 | 0 | 0 | 0 | 0 | 2 | 0 | 0 | 0 | 2 | 火曜 | 末日(平日) | ○ | ○ | - | |
| 5 | 中津市立耶馬溪図書館 | H17 | R6 | 併用 | 木 | 144.1 | - | - | 無 | 0 | 0 | 0 | 0 | 0 | 1 | 0 | 0 | 2 | 3 | 火曜 | 末日(平日) | ○ | ○ | - | |
| 6 | 中津市立山国図書館 | H17 | H8 | 併用 | 筋 | 813.0 | - | - | 無 | 0 | 0 | 0 | 0 | 0 | 2 | 0 | 0 | 0 | 2 | 火曜 | 末日(平日) | ○ | ○ | - | |
| 7 | 豊後高田市立図書館 | H25 | H25 | 専用 | 筋 | 2,076.0 | 国 (国交) | 207,974 | 有 | 1 | 0 | 0 | 4 | 0 | 0 | 2 | 0 | 0 | 7 | 火曜 (祝日を除く) | - | ○ | ○ | 火曜祝日の 振替日 | |
| 8 | 宇佐市民図書館 本館 | H11 | H11 | 専用 | 筋 | 3,563.0 | 県 | 70,421 | 無 | 1 | 0 | 0 | 4 | 0 | 9 | 2 | 0 | 2 | 18 | 月曜 (祝日を除く) | 最終木曜 | ○ | ○ | 祝日の 振替日 | |
| 9 | 宇佐市民図書館 安心院分館 | H5 | H5 | 併用 | 筋 | 197.0 | - | - | 無 | 0 | 1 | 0 | 0 | 0 | 2 | 0 | 0 | 0 | 3 | 月曜 (祝日を除く) | 最終木曜 | ○ | ○ | 祝日の 振替日 | |
| 10 | 宇佐市民図書館 院内分館 | H12 | H12 | 併用 | 筋 | 149.0 | - | - | 無 | 0 | 1 | 0 | 0 | 0 | 2 | 0 | 0 | 0 | 3 | 月曜 (祝日を除く) | 最終木曜 | ○ | ○ | 祝日の 振替日 | |
| 11 | 別府市立図書館 | T11 | S62 | 併用 | 筋 | 1,452.9 | - | - | 無 | 1 | 0 | 0 | 3 | 0 | 11 | 0 | 0 | 7 | 22 | 月曜 (祝日を除く) | - | ○ | ○ | 月曜祝日の 振替日 | |
| 12 | 杵築市立図書館 | H30 | H29 | 専用 | 筋 | 2,091.2 | - | - | 無 | 0 | 0 | 1 | 0 | 0 | 7 | 2 | 0 | 0 | 10 | 火曜 | - | ○ | ○ | 5月・11月 以外の祝日 | |
| 13 | 杵築市立山香図書室 | H18 | H18 | 併用 | 筋 | 360.0 | - | - | 無 | 0 | 0 | 0 | 0 | 0 | 2 | 0 | 0 | 0 | 2 | 火曜 | - | ○ | ○ | 祝日 | |
| 14 | 杵築市立大田図書室 | H18 | H18 | 併用 | 筋 | 77.0 | - | - | 無 | 0 | 0 | 0 | 0 | 0 | 0 | 0 | 2 | 0 | 2 | 火曜 土曜 日曜 | - | ○ | ○ | 祝日 | |
| 15 | 国東市くにさき図書館 | H5 | H13 | 併用 | 筋 | 899.3 | - | - | 無 | 0 | 0 | 1 | 0 | 0 | 6 | 0 | 2 | 1 | 10 | 月曜 | 末日(平日) | ○ | ○ | 祝日 (平日) | |
| 16 | 国東市国見図書館 | H6 | H7 | 併用 | 筋 | 338.1 | - | - | 無 | 0 | 0 | 1 | 0 | 0 | 2 | 0 | 2 | 1 | 6 | 月曜 | 末日(平日) | ○ | ○ | 祝日 (平日) | |
| 17 | 国東市武蔵図書館 | H3 | H3 | 専用 | 筋 | 795.0 | - | - | 無 | 0 | 0 | 1 | 0 | 0 | 3 | 0 | 2 | 0 | 6 | 月曜 | 末日(平日) | ○ | ○ | 祝日 (平日) | |
| 18 | 国東市安岐図書館 | H4 | H22 | 専用 | 筋 | 329.5 | - | - | 無 | 0 | 0 | 1 | 0 | 0 | 3 | 0 | 2 | 1 | 7 | 月曜 | 末日(平日) | ○ | ○ | 祝日 (平日) | |
| 19 | 日出町立図書館 | H27 | H27 | 併用 | 骨 | 2,691.2 | - | リース | 無 | 0 | 1 | 0 | 0 | 0 | 5 | 0 | 2 | 0 | 8 | 月曜 | 最終木曜 | ○ | ○ | - | |
| 20 | 大分市民図書館 | H25 | H25 | 併用 | 筋 | 4,548.0 | - | - | 一部委託 | 0 | 0 | 1 | 1 | 0 | 1 | 6 | 0 | 1 | 10 | - | 第2・4 月曜 | ○ | ○ | - | |
| 21 | 大分市民図書館 コンパルホール分館 | H8 | H8 | 併用 | 筋 | 2,495.0 | - | - | 一部委託 | 0 | 0 | 0 | 0 | 0 | 0 | 0 | 0 | 0 | 0 | - | 第2・4 月曜 | ○ | ○ | - | |
| 22 | 臼杵市立臼杵図書館 | S45 | S45 | 専用 | 筋 | 668.3 | - | - | 無 | 0 | 0 | 1 | 0 | 0 | 3 | 1 | 0 | 3 | 8 | 火曜 | 最終 木曜 | ○ | ○ | - | |
| | 荘田平五郎記念子ども図書館 | T7 | T7 | 専用 | 木 | 363.3 | - | - | 無 | 職員等は臼杵市立臼杵図書館と兼任 | | | | | | | | | | | | | | | |
| 23 | 臼杵市立臼杵図書館野津分館 | H17 | S60 | 専用 | 筋 | 126.7 | - | - | 無 | 0 | 0 | 0 | 0 | 0 | 1 | 0 | 0 | 2 | 3 | 火曜 | 最終木曜 | ○ | ○ | - | |
| 24 | 津久見市民図書館 | H8 | H8 | 併用 | 筋 | 2,458.0 | - | - | 一部委託 | 0 | 1 | 0 | 0 | 1 | 2 | 0 | 1 | 8 | 13 | 月曜 | 最終木曜 | ○ | ○ | - | |
| 25 | 由布市立図書館 | H12 | H12 | 併用 | 筋 | 1,136.9 | - | - | 無 | 1 | 0 | 0 | 0 | 0 | 6 | 0 | 0 | 1 | 8 | 月曜 | 最終火曜 | ○ | ○ | 祝日 | |
| 26 | 由布市立図書館庄内分館 | H20 | H30 | 併用 | 筋 | 144.9 | - | - | 無 | 0 | 1 | 0 | 0 | 0 | 2 | 0 | 0 | 0 | 3 | 月曜 | 最終火曜 | ○ | ○ | 祝日 | |
| 27 | 由布市立図書館湯布院分館 | H20 | R3 | 併用 | 筋 | 300.0 | - | - | 無 | 0 | 1 | 0 | 0 | 0 | 3 | 0 | 0 | 0 | 4 | 月曜 | 最終火曜 | ○ | ○ | 祝日 | |
| 28 | 三浦造船佐伯図書館(佐伯市立図書館) | S56 | S56 | 専用 | 筋 | 1,220.0 | 国 (経済) | 47,840 | 有 | 0 | 1 | 0 | 4 | 0 | 0 | 6 | 0 | 3 | 14 | 火曜 | - | ○ | ○ | - | |
| 29 | 竹田市立図書館 | H29 | H29 | 専用 | 筋 | 1,577.6 | 国 (国交) | 346,173 | 無 | 0 | 0 | 1 | 0 | 0 | 7 | 0 | 0 | 0 | 8 | 月曜 | 第4金曜 日 | ○ | ○ | - | |
| 30 | 豊後大野市図書館 | S56 | R2 | 専用 | 筋 | 2,289.5 | - | - | 無 | 0 | 1 | 0 | 3 | 0 | 7 | 1 | 0 | 0 | 12 | 月曜 | - | ○ | ○ | 11/3以 外の祝日 | |
| 31 | 日田市立淡窓図書館 | T5 | H1 | 専用 | 筋 | 1,534.0 | - | - | 一部委託 | 1 | 0 | 0 | 1 | 0 | 0 | 1 | 0 | 1 | 4 | 月曜 | 第4木曜 | ○ | ○ | なし | |
| 32 | 九重町図書館 | H11 | H10 | 併用 | 骨 | 377.0 | - | - | 一部委託 | 0 | 1 | 0 | 0 | 0 | 3 | 0 | 1 | 0 | 5 | 月曜 | - | ○ | ○ | 祝日 | |

※数値については、大分県立図書館「県内公共図書館状況一覧」より一部抜粋。

| 開館時間 | 年間 開館 日数 | 移動図 書館車 の有無 | 蔵書冊数 | | 来館 者数 | 個人貸出 | | 団体 貸出冊数 | 児童書 蔵書冊数 | 児童書 貸出冊数 (団体貸出 は含まない) | 参考 業務数 | 学校 との 連携の 有無 | ボランティ アの受け 入れの有 無 | 主催 事業数 | 施設利用 者が利用 できるWi- Fiの有無 | HPやSNS 等情報 発信の 有無 | 図書館協議会 | | | | |
|--|----------------|-------------------|-----------|---------|----------|---------|-----------|------------|-------------|--------------------------------|-----------|-----------------------|----------------------------|-----------|---------------------------------|----------------------------|----------------------------|------|----|----|-----------|
| | | | 蔵書冊数 | うち開架 | | 登録者数 | 貸出数 | | | | | | | | | | 協 有 議 無 会 の | 委員の数 | | | 会議の 回数 |
| | | | | | | | | | | | | | | | | | | 男 | 女 | 計 | |
| 平 日 9:00～20:00 土・日・祝 9:00～17:00 | 309 | 無 | 1,257,378 | 691,649 | 315,280 | 250,724 | 495,303 | 34,876 | 181,590 | 152,559 | 14,433 | 有 | 有 児童・ 書架整理 ・行事 | 24 | ○ | ○ | 有 | 6 | 4 | 10 | 3 |
| 9:00～19:00 | 292 | 無 | 203,762 | 107,078 | 163,040 | 52,778 | 415,486 | 56,008 | 58,542 | 155,540 | 3,601 | 有 | 有・児童 | 25 | ○ | ○ | 有 | 2 | 10 | 12 | 1 |
| 10:00～18:00 | 292 | 無 | 25,648 | 17,296 | 7,076 | 本館に含む | 本館に含む | 本館に含む | 12,332 | 本館に含む | 587 | 有 | 無 | 4 | ○ | ○ | - | - | - | - | - |
| 10:00～18:00 | 292 | 無 | 16,782 | 14,559 | 4,155 | 本館に含む | 本館に含む | 本館に含む | 8,784 | 本館に含む | 531 | 有 | 無 | 4 | ○ | ○ | - | - | - | - | - |
| 10:00～18:00 | 280 | 無 | 23,098 | 18,027 | 2,566 | 本館に含む | 本館に含む | 本館に含む | 9,157 | 本館に含む | 113 | 有 | 無 | 4 | ○ | ○ | - | - | - | - | - |
| 10:00～18:00 | 292 | 無 | 53,298 | 41,551 | 3,530 | 本館に含む | 本館に含む | 本館に含む | 19,210 | 本館に含む | 189 | 有 | 無 | 4 | ○ | ○ | - | - | - | - | - |
| 平 日 10:00～19:00 土日祝 9:00～19:00 | 302 | 無 | 141,448 | 99,090 | 101,404 | 12,115 | 107,298 | 5,894 | 39,853 | 37,689 | 1,074 | 有 | 有 | - | ○ | ○ | 有 | 3 | 6 | 9 | 1 |
| 平日 10:00～18:00 日曜 10:00～17:00 | 282 | 1 | 222,354 | 134,772 | 108,601 | 46,988 | 210,045 | 9,739 | 47,675 | 48,858 | 201 | 有 | 有 | - | ○ | ○ | 有 | 7 | 2 | 9 | 1 |
| 平日 10:00～18:00 日曜 10:00～17:00 | 282 | 兼用 | 26,209 | 17,964 | 9,632 | 本館に含む | 13,094 | 0 | 10,127 | 873 | 22 | 無 | 無 | - | - | - | - | - | - | - | - |
| 平日 10:00～18:00 日曜 10:00～17:00 | 286 | 兼用 | 18,496 | 17,102 | 13,571 | 本館に含む | 11,660 | 0 | 9,730 | 4,634 | 1 | 無 | 無 | - | - | - | - | - | - | - | - |
| 平 日 9:00～19:00 土・日 9:00～17:00 | 295 | 無 | 198,383 | 104,601 | 112,483 | 33,398 | 254,454 | 23,413 | 53,454 | 95,444 | 2,094 | 有 | 有 児童・書架整 理・修理・装 備 | 42 | ○ | ○ | 有 | 4 | 4 | 8 | 2 |
| 平 日 10:00～18:00 土・日 9:00～17:00 | 275 | 無 | 125,907 | 84,266 | 67,953 | 16,015 | 85,880 | 4,307 | 38,409 | 32,691 | 1,637 | 有 | 有 | 3 | ○ | ○ | 有 | 3 | 4 | 7 | 2 |
| 9:00～17:00 | 269 | 無 | 13,689 | 13,673 | 2,230 | - | 2,848 | 2 | 3,903 | 657 | 46 | 本館に含む | 本館に含む | - | - | ○ | - | - | - | - | - |
| 9:00～17:00 | 181 | 無 | 4,099 | 4,099 | 37 | - | 79 | 0 | 679 | 24 | 0 | 本館に含む | 本館に含む | - | - | ○ | - | - | - | - | - |
| 10:00～18:00 | 282 | 無 | 84,981 | 68,227 | 19,514 | 15,310 | 46,532 | 14,949 | 28,401 | 10,356 | 214 | 有 | 有・児童 | 30 | - | ○ | 有 | 4 | 7 | 11 | 2 |
| 10:00～18:00 | 283 | 無 | 42,092 | 33,704 | 4,262 | 本館に含む | 19,758 | 7,982 | 13,431 | 6,656 | 45 | 有 | 有・児童 | 12 | - | ○ | - | - | - | - | - |
| 10:00～18:00 | 284 | 無 | 62,640 | 43,316 | 10,571 | 本館に含む | 29,205 | 13,429 | 22,553 | 13,939 | 172 | 有 | 有・児童 | 18 | - | ○ | - | - | - | - | - |
| 10:00～18:00 | 276 | 無 | 44,141 | 38,106 | 11,168 | 本館に含む | 39,391 | 11,927 | 17,486 | 15,766 | 36 | 有 | 有・児童 | 19 | - | ○ | - | - | - | - | - |
| 平 日 9:30～19:00 土・日・祝日 9:30～17:30 | 293 | 無 | 99,795 | 82,914 | 89,419 | 22,134 | 117,351 | 3,660 | 29,543 | 47,578 | 4,800 | 有 | 有 | 124 | ○ | ○ | 有 | 4 | 6 | 10 | 3 |
| 9:00～21:00 | 321 | 無 | 837,109 | 610,837 | 479,387 | 268,041 | 1,412,143 | 12,132 | 274,174 | 604,584 | 19,172 | 有 | 有 児童・一般 | 36 | - | ○ | 有 | 6 | 3 | 9 | 2 |
| 9:00～21:00 | 321 | 無 | 本館に含む | 本館に含む | 171,972 | 本館に含む | 本館に含む | 本館に含む | 本館に含む | 本館に含む | 6,379 | 本館に含む | 本館に含む | - | - | ○ | - | - | - | - | - |
| 9:30～18:00 | 285 | 無 | 138,084 | 107,526 | 50,015 | 19,683 | 78,235 | 11,090 | 45,549 | 38,565 | 504 | 有 | 有・児童 | 1 | - | ○ | 有 | 1 | 4 | 5 | 2 |
| | | | | | | | | | | | | | | 4 | - | ○ | - | - | - | - | - |
| 9:30～18:00 | 285 | 無 | 33,276 | 33,276 | 8,516 | 本館に含む | 12,108 | 2,600 | 16,478 | 5,374 | 143 | 有 | 有・児童 | 1 | - | ○ | - | - | - | - | - |
| 平日 10:00～18:00 日曜 10:00～17:00 祝日 10:00～17:00 | 293 | 1 | 163,148 | 77,276 | 9,899 | 17,561 | 39,551 | 3,392 | 50,009 | 11,028 | 885 | 有 | 有 | 3 | ○ | ○ | 無 | - | - | - | - |
| 平 日 10:00～18:00 土・日 10:00～17:00 | 277 | 無 | 116,251 | 72,122 | 61,238 | 22,472 | 104,978 | 5,220 | 34,834 | 55,485 | 938 | 有 | 有 | 6 | ○ | ○ | 有 | 2 | 11 | 13 | 2 |
| 平 日 10:00～18:00 土・日 10:00～17:00 | 277 | 無 | 29,376 | 23,904 | 13,882 | 1,021 | 20,764 | 1,341 | 9,954 | 9,308 | 1,334 | 有 | 有 | 5 | ○ | ○ | - | - | - | - | - |
| 平 日 10:00～18:00 土・日 10:00～17:00 | 277 | 無 | 39,265 | 28,001 | 25,429 | 3,633 | 34,483 | 1,818 | 14,528 | 14,181 | 1,996 | 有 | 有 | 5 | ○ | ○ | - | - | - | - | - |
| 9:30～18:00 | 299 | 有 | 127,169 | 84,143 | 92,696 | 18,556 | 164,778 | 29,295 | 42,729 | 73,529 | 225 | 有 | 有 | 5 | ○ | ○ | 無 | - | - | - | - |
| 10:00～18:00 | 295 | 無 | 134,902 | 89,049 | 54,025 | 8,937 | 91,315 | 8,861 | 30,048 | 15,421 | 876 | 有 | 有 読み聞 かせ | 3 | ○ | ○ | 有 | 2 | 4 | 6 | 1 |
| 火～金 10:00～18:00 土・日 10:00～17:00 | 282 | 無 | 148,142 | 78,652 | 62,641 | 14,648 | 137,001 | 18,333 | 55,223 | 58,526 | 3,857 | 有 | 有・児童 | - | ○ | ○ | 有 | 3 | 7 | 10 | 2 |
| 火～土 9:00～19:00 日・祝 9:00～18:00 | 287 | 無 | 143,635 | 89,923 | — | 34,876 | 173,568 | 10,301 | 38,211 | 31,939 | 3,585 | 有 | 有 児童・書架整 理・修理・装 備 | - | ○ | ○ | 有 | 2 | 6 | 8 | 2 |
| 平日 10:00～18:00 土日 9:00～17:00 | 294 | 無 | 50,138 | 37,094 | 8,083 | 3,136 | 22,599 | 1,870 | 10,862 | 6,590 | 819 | 有 | 有・読み聞 かせ | 15 | ○ | ○ | 無 | - | - | - | - |

(2) 図書館同種施設

(令和7年3月31日現在)

| 市町村名 | 番号 | 館名 | 開館時間 | 休館日 | 開館年 | 職員数 (司書及び 司書補数) | 蔵書冊数 単位:冊 | 貸出冊数 (個人貸出) 単位:冊 | 入館者数 単位:人 |
|------|----|-------------|-------------|------------------------------------|-----|-----------------------|--------------|------------------------|--------------|
| 姫島村 | 1 | 姫島村中央公民館図書室 | 8:30-17:15 | 年未年始 | S46 | 1 | 10,242 | 2,432 | 1,325 |
| 竹田市 | 2 | 荻駅交流館図書室 | 10:00-18:00 | 土、日、祝 | H27 | 1(0) | 8,083 | 1,965 | 737 |
| 玖珠町 | 3 | わらべの館 | 9:00-17:00 | 月曜日 月曜日が祝日の場合は翌日 12月28日～1月4日 | S59 | 6(0) | 90,014 | 52,321 | 6,714 |

(3) 公民館

(令和7年3月31日現在)

| 市町村名 | 市町村番号 | 公民館の名称 | 本館・分館の種別○ (中央館・基幹館・地区館の) | 施設の状況 | | 建物延面積 (㎡) | 建築年度 | 建築の構造 | 補助金の内訳 | 補助金額 (千円) | 施設利用者が利用できるWi-Fiの有無 | HPやFB等情報発信の有無 |
|-------|-------|------------------|-----------------------------|--------|---------|--------------|------|-------|--------|--------------|---------------------|---------------|
| | | | | 専用併用の別 | | | | | | | | |
| 中津市 | 1 | 中津市南部公民館 | 本(地) | 専用 | | 591.26 | H8 | 木 | 県 | 5,375 | ○ | |
| | 2 | 中津市北部公民館 | 本(地) | 専用 | | 571.69 | H5 | 木 | 県 | 5,500 | ○ | |
| | 3 | 中津市豊田公民館 | 本(地) | 専用 | | 644.83 | H5 | 木 | | | ○ | |
| | 4 | 中津市小楠コミュニティセンター | 本(地) | 専用 | | 699.30 | H25 | 木 | 県 | 59,113 | ○ | |
| | 5 | 中津市鶴居コミュニティセンター | 本(地) | 専用 | | 640.99 | H21 | 木 | 国(文科) | 7,000 | ○ | |
| | 6 | 中津市大幡コミュニティセンター | 本(地) | 専用 | | 694.77 | H22 | 木 | 国(文科) | 5,000 | ○ | |
| | 7 | 中津市如水コミュニティセンター | 本(地) | 専用 | | 667.39 | H27 | 木 | 県 | 61,060 | ○ | |
| | 8 | 中津市三保交流センター | 本(地) | 専用 | | 585.67 | H19 | 木 | 国(国交) | 114,240 | ○ | |
| | 9 | 中津市和田コミュニティセンター | 本(地) | 専用 | | 709.67 | R2 | 木 | 国(経産) | 2,928 | ○ | |
| | 10 | 中津市今津コミュニティセンター | 本(地) | 専用 | | 638.67 | H27 | 木 | 県 | 104,177 | ○ | |
| | 11 | 中津市沖代公民館 | 本(地) | 専用 | | 614.78 | H4 | 木 | | | ○ | |
| | 12 | 中津市三光コミュニティセンター | 本(地) | 併用 | 三光図書館 | 2,503.91 | R3 | 筋 | | | ○ | |
| | 13 | 中津市本耶馬溪公民館 | 本(地) | 併用 | 本耶馬溪図書館 | 1204 | S61 | 筋 | 国(農水)県 | 102,179 | ○ | |
| | 14 | 中津市樋田地区公民館 | 分 | 専用 | | 269 | S33 | 木 | | | ○ | |
| | 15 | 中津市上津地区公民館 | 分 | 専用 | | 150.49 | S31 | 木 | | | ○ | |
| | 16 | 中津市屋形地区公民館 | 分 | 専用 | | 451.71 | S30 | 木 | | | | |
| | 17 | 中津市東谷地区公民館 | 分 | 専用 | | 116.34 | H15 | 木 | | | ○ | |
| | 18 | 中津市西谷地区公民館 | 分 | 専用 | | 176.71 | R2 | 木 | | | ○ | |
| | 19 | 中津市耶馬溪コミュニティセンター | 本(地) | 併用 | 耶馬溪図書館 | 838 | R6 | 木 | | | | |
| | 20 | 中津市城井地区公民館 | 分 | 専用 | | 416 | H3 | 筋 | | | ○ | |
| | 21 | 中津市津民地区公民館 | 分 | 専用 | | 409 | H6 | 筋 | 国(文科) | 3,100 | ○ | |
| | 22 | 中津市山移地区公民館 | 分 | 専用 | | 343 | S52 | 筋 | 国(文科) | 930 | ○ | |
| | 23 | 中津市深耶馬地区公民館 | 分 | 専用 | | 252 | S49 | 筋 | | | ○ | |
| | 24 | 中津市下郷地区公民館 | 分 | 専用 | | 430 | S59 | 骨 | 国(文科) | 1,700 | | |
| | 25 | 中津市山国公民館 | 本(地) | 併用 | コアやまくに | 6,246.23 | H8 | 筋 | 県 | 754,900 | ○ | |
| 豊後高田市 | 26 | 豊後高田市中央公民館 | 本(中) | 専用 | | 2,074.1 | S61 | 筋 | 国(文科) | 61,500 | ○ | ○ |
| | 27 | 豊後高田市河内公民館 | 本(地) | 専用 | | 220 | H元 | 木 | | | | ○ |
| | 28 | 豊後高田市東都甲公民館 | 本(地) | 専用 | | 402.86 | S52 | 木 | 国(文科) | 5,000 | | ○ |
| | 29 | 豊後高田市西都甲公民館 | 本(地) | 専用 | | 311 | S53 | 木 | | | | ○ |
| | 30 | 豊後高田市草地公民館 | 本(地) | 専用 | | 380 | H11 | 木 | | | | ○ |
| | 31 | 豊後高田市呉崎公民館 | 本(地) | 専用 | | 385 | S53 | 木 | 国(文科) | 7,000 | | ○ |
| | 32 | 豊後高田市田染公民館 | 本(地) | 専用 | | 440 | S54 | 木 | 国(文科) | 9,000 | | ○ |

| 市町村名 | 番号 | 市町村毎番号 | 公民館の名称 | 本館・分館の種別○ (中央館・基幹館・地区館) | 施設の状況 | | | 建築年度 | 建築の構造 | 補助金の内訳 | 補助金額 (千円) | 施設利用者が利用できるWi-Fiの有無 | HPやFB等情報発信の有無 |
|-------|----|--------|--------------|----------------------------|--------|---------------------|--------------|------|-------|--------|--------------|---------------------|---------------|
| | | | | | 専用併用の別 | | 建物延面積 (㎡) | | | | | | |
| 豊後高田市 | 33 | 8 | 豊後高田市水崎公民館 | 本(地) | 専用 | | 428 | H 7 | 木 | | | | ○ |
| | 34 | 9 | 豊後高田市真玉公民館 | 本(地) | 併用 | 市役所庁舎 | 1,119 | S62 | 筋 | 国(文科) | 39,000 | ○ | ○ |
| | 35 | 10 | 豊後高田市臼野公民館 | 本(地) | 専用 | | 264.48 | H 2 | 木 | | | | ○ |
| | 36 | 11 | 豊後高田市上真玉公民館 | 本(地) | 専用 | | 237 | S60 | 木 | | | | ○ |
| | 37 | 12 | 豊後高田市香々地公民館 | 本(地) | 併用 | 市役所庁舎・保健センター | 2,554.54 | S62 | 筋 | 国(文科) | 74,000 | ○ | ○ |
| | 38 | 13 | 豊後高田市三浦公民館 | 本(地) | 専用 | | 270 | S54 | 骨 | その他 | 19,000 | | ○ |
| | 39 | 14 | 豊後高田市三重公民館 | 本(地) | 専用 | | 678 | S39 | 筋 | | | | ○ |
| 宇佐市 | 40 | 1 | 駅川公民館 | 本(地) | 併用 | 宇佐文化会館、駅館分館 | 387 | H16 | 筋 | | | ○ | |
| | 41 | 2 | 駅館分館 | 分 | 併用 | 駅川公民館 | 387 | H16 | 筋 | | | ○ | |
| | 42 | 3 | 豊川分館 | 分 | 併用 | 小学校 | 797 | S61 | 筋 | | | | |
| | 43 | 4 | 西馬城分館 | 分 | 併用 | 小学校 | 796 | S63 | 筋 | | | | |
| | 44 | 5 | 四日市公民館 | 本(基) | 併用 | 四日市コミュニティセンター、四日市分館 | 1,127 | H15 | 骨 | | | ○ | |
| | 45 | 6 | 四日市分館 | 分 | 併用 | 四日市公民館 | 1,127 | H15 | 骨 | | | ○ | |
| | 46 | 7 | 麻生分館 | 分 | 併用 | 小学校 | 796 | H3 | 骨 | | | | |
| | 47 | 8 | 横山分館 | 分 | 併用 | 小学校 | 660 | S57 | 筋 | | | | |
| | 48 | 9 | 長峰分館 | 分 | 併用 | 小学校 | 544 | S56 | 筋 | | | | |
| | 49 | 10 | 天津分館 | 分 | 併用 | 小学校 | 480 | H26 | 筋 | 国(文科) | 123,183 | | |
| | 50 | 11 | 糸口分館 | 分 | 併用 | 小学校 | 559 | S55 | 筋 | | | | |
| | 51 | 12 | 高家分館 | 分 | 併用 | 小学校 | 699 | S58 | 筋 | | | | |
| | 52 | 13 | 八幡分館 | 分 | 併用 | 小学校 | 488 | S50 | 骨 | | | | |
| | 53 | 14 | 長洲公民館 | 本(地) | 併用 | 長洲分館 | 937 | R5 | 筋 | | | ○ | |
| | 54 | 15 | 長洲分館 | 分 | 併用 | 長洲公民館 | 937 | R5 | 筋 | | | ○ | |
| | 55 | 16 | 柳ヶ浦分館 | 分 | 併用 | 小学校 | 922 | H6 | 骨 | | | | |
| | 56 | 17 | 和間分館 | 分 | 併用 | 小学校 | 555 | S43 | 骨 | | | | |
| | 57 | 18 | 宇佐公民館 | 本(地) | 併用 | 宇佐分館 | 580 | H2 | 筋 | 国(文科) | 27,000 | ○ | |
| | 58 | 19 | 宇佐分館 | 分 | 併用 | 宇佐公民館 | 580 | H2 | 筋 | 国(文科) | 27,000 | ○ | |
| | 59 | 20 | 封戸分館 | 分 | 併用 | 小学校 | 795 | S62 | 筋 | | | | |
| | 60 | 21 | 北馬城分館 | 分 | 併用 | 小学校 | 513 | S45 | 骨 | | | | |
| | 61 | 22 | 院内中央公民館 | 本(中) | 併用 | 院内支所、図書館分館 | 2,207 | H25 | 筋 | | | | |
| | 62 | 23 | 両川地区公民館 | 本(地) | 専用 | | 380 | S61 | 筋 | 国(文科) | 14,000 | | |
| | 63 | 24 | 高並地区公民館 | 本(地) | 併用 | 共同利用施設 | 300 | S57 | 筋 | 国(農水) | 35,000 | | |
| | 64 | 25 | 院内地区公民館 | 本(地) | 併用 | コミュニティセンター | 320 | S58 | 筋 | 国(防衛) | 30,900 | | |
| | 65 | 26 | 南院内地区公民館 | 本(地) | 併用 | コミュニティセンター | 317 | S56 | 筋 | 国(防衛) | 29,200 | | |
| | 66 | 27 | 南院内地区公民館温見分館 | 分 | 専用 | | 174 | S32 | 木 | | | | |
| | 67 | 28 | 東院内地区公民館 | 本(地) | 併用 | コミュニティセンター | 376 | H 2 | 木 | 国(防衛) | 14,000 | | |
| | 68 | 29 | 安心院中央公民館 | 本(中) | 併用 | 安心院地区公民館 | 1,227 | R 2 | 木 | | | | |
| | 69 | 30 | 安心院地区公民館 | 本(地) | 併用 | 安心院中央公民館 | 1,227 | R 2 | 木 | | | | |
| | 70 | 31 | 深見地区公民館 | 本(地) | 併用 | コミュニティセンター | 375 | H元 | 筋 | 国(防衛) | 31,200 | | |
| | 71 | 32 | 津房地区公民館 | 本(地) | 専用 | | 375 | H 2 | 筋 | 国(文科) | 16,000 | | |
| | 72 | 33 | 佐田地区公民館 | 本(地) | 専用 | | 348 | S63 | 筋 | 国(文科) | 14,000 | | |
| 別府市 | 73 | 1 | 別府市中央公民館 | 本(中) | 専用 | | 1,770 | S24 | 筋 | | | ○ | ○ |
| | 74 | 2 | 別府市北部地区公民館 | 本(地) | 専用 | | 991.5 | S55 | 筋 | 国(文科) | 26,000 | ○ | ○ |

| 市町村名 | 市町村番号 | 公民館の名称 | 本館・分館の種別○ (中央館・基幹地区館) | 施設の状況 | | | 建築年度 | 建築の構造 | 補助金の内訳 | 補助金額 (千円) | 施設利用者が利用できるWi-Fiの有無 | HPやFB等情報発信の有無 |
|------|-------|--------------------|--------------------------|--------|---------------------------|--------------|----------------------|-------|--------------|--------------|---------------------|---------------|
| | | | | 専用併用の別 | | 建物延面積 (㎡) | | | | | | |
| 別府市 | 75 | 3 別府市西部地区公民館 | 本(地) | 専用 | | 532 | S58 | 筋 | 国(文科) | 21,000 | ○ | ○ |
| | 76 | 4 別府市中部地区公民館 | 本(地) | 専用 | | 560 | S61 | 筋 | 国(文科) | 20,000 | ○ | ○ |
| | 77 | 5 別府市南部地区公民館 | 本(地) | 専用 | | 836 | H 2 | 筋 | 国(文科) | 38,000 | ○ | ○ |
| | 78 | 6 別府市朝日大平山地区公民館 | 本(地) | 専用 | | 617 | H 3 | 筋 | 国(文科) | 25,000 | ○ | ○ |
| | 79 | 7 別府市東山地区公民館 | 本(地) | 併用 | 東山小中学校 | 1,427 | H10 | 木 | | | | ○ |
| 杵築市 | 80 | 1 杵築市中央公民館・山香中央公民館 | 本(中) | 併用 | 杵築市中地区公民館 | 1,022 | H21 | 筋 | 国(国交) | 50,000 | | ○ |
| | 81 | 2 杵築市杵築中央公民館 | 本(基) | 併用 | 杵築市杵築地区公民館・きつき生涯学習館 | 2349.6 | H15 | 筋 | 県 | 3,100 | | ○ |
| | 82 | 3 杵築市大田中央公民館 | 本(基) | 併用 | 大田山村開発センター | 2,131 | S54 | 筋 | 国(国庫)県 | 80,296 | | ○ |
| 国東市 | 83 | 1 国東市国東中央公民館 | 本(中) | 併用 | 総合文化センター・国東地区公民館 | 1,402 | H13 | 筋 | その他 国(農水) | | ○ | ○ |
| | 84 | 2 国東市武蔵中央公民館 | 本(中) | 併用 | 武蔵東地区公民館 | 2,536 | S44 | 筋 | 国(文科) | 2,500 | ○ | ○ |
| | 85 | 3 国東市安岐中央公民館 | 本(中) | 併用 | 西安岐地区公民館 | 1,665.2 | ³⁴¹ R元 | 筋 | 国(文科) 県 | 42,500 | ○ | ○ |
| | 86 | 4 国東市竹田津地区公民館 | 分 | 併用 | 竹田津農村環境改善センター | 951.74 | H 5 | 筋 | 国(農水) 県 | | ○ | |
| | 87 | 5 国東市伊美地区公民館 | 分 | 併用 | 国見生涯学習センター | 2734 | H12 | 筋 | 国(文科) | | ○ | |
| | 88 | 6 国東市熊毛地区公民館 | 分 | 併用 | 熊毛農村環境改善センター | 726 | S62 | 筋 | 国(農水) 県 | | ○ | |
| | 89 | 7 国東市来浦地区公民館 | 分 | 併用 | 来浦活性化センター | 598 | H10 | 筋 | 国(農水) 県 | 16,197 | | |
| | 90 | 8 国東市富来地区公民館 | 分 | 専用 | | 213.54 | S59 | 木 | その他 | 1,000 | | |
| | 91 | 9 国東市上国崎地区公民館 | 分 | 専用 | | 217.8 | H 5 | 木 | その他 | 16,200 | ○ | |
| | 92 | 10 国東市豊崎地区公民館 | 分 | 専用 | | 212 | S54 | 木 | 国(農水) 県 | 13,200 | ○ | |
| | 93 | 11 国東市国東地区公民館 | 分 | 併用 | 国東中央公民館 | 1,402.3 | H13 | 筋 | その他 国(農水) | | ○ | |
| | 94 | 12 国東市旭日地区公民館 | 分 | 専用 | | 212.8 | H 2 | 木 | 国(農水) 県 | 14,603 | ○ | |
| | 95 | 13 国東市武蔵西地区公民館 | 分 | 専用 | | 431 | S56 | 筋 | 国(文科) | 14,000 | | |
| | 96 | 14 国東市武蔵東地区公民館 | 分 | 併用 | 武蔵中央公民館 | 2,658 | S44 | 筋 | 国(文科) | 2,500 | ○ | |
| | 97 | 15 国東市西武蔵地区公民館 | 分 | 専用 | | 299 | H 7 | 木 | その他 | | | |
| | 98 | 16 国東市朝来地区公民館 | 分 | 併用 | 市役所出張所 朝来高齢者・女性等活動促進施設 | 275.75 | H13 | 木 | 国(農水) 県 | | ○ | |
| | 99 | 17 国東市西安岐地区公民館 | 分 | 併用 | 安岐中央公民館 | 1,665.2 | ³⁴¹ R元 | 筋 | 国(文科) | 42,500 | ○ | |
| | 100 | 18 国東市安岐地区公民館 | 分 | 専用 | | 808 | S50 | 筋 | 国(農水) | 36,105 | | |
| | 101 | 19 国東市南安岐地区公民館 | 分 | 専用 | | 562 | S55 | 筋 | 国(文科) | 21,000 | | |
| 姫島村 | 102 | 1 姫島中央公民館 | 本(中) | 専用 | | 447.53 | H2 | 木 | | | | |
| | 103 | 2 姫島中央公民館分館 | 分 | 併用 | 教育委員会庁舎 | 120 | S41 | 筋 | | | | |
| 日出町 | 104 | 1 日出町中央公民館 | 本(中) | 併用 | 日出町日出地区公民館 | 2687.35 | S50 | 筋 | 国(文科) | 76,200 | ○ | ○ |
| | 105 | 2 日出町豊岡地区公民館 | 分 | 専用 | | 809.23 | S55 | 筋 | 国(文科) | 27,000 | | ○ |
| | 106 | 3 日出町日出地区公民館 | 分 | 併用 | 日出町中央公民館 | | | 筋 | | | ○ | ○ |
| | 107 | 4 日出町藤原地区公民館 | 分 | 専用 | | 354.00 | S48 | 筋 | 国(文科) | 3,500 | | ○ |
| | 108 | 5 日出町川崎地区公民館 | 分 | 専用 | | 389.50 | S49 | 筋 | 国(文科) | 5,400 | | ○ |
| | 109 | 6 日出町大神地区公民館 | 分 | 併用 | 農業就業改善センター | 919.80 | S51 | 筋 | | | | ○ |
| | 110 | 7 日出町南端地区公民館 | 分 | 専用 | | 340.40 | S61 | 筋 | 国(文科) | 12,000 | | ○ |
| 大分市 | 111 | 1 大分市大分中央公民館 | 本(地) | 併用 | 市内こどもルーム 複合共用施設 | 562.00 | R 6 | 筋 | | | ○ | ○ |
| | 112 | 2 大分市大分西部公民館 | 本(地) | 併用 | 大分市障がい者相談支援センター | 3411.10 | H 5 | 筋 | 国(文科) | 150,000 | ○ | ○ |
| | 113 | 3 大分市大分南部公民館 | 本(地) | 併用 | 南部こどもルーム | 3680.63 | H 4 | 筋 | 国(文科) | 95,000 | ○ | ○ |
| | 114 | 4 大分市南大分公民館 | 本(地) | 専用 | | 3106.46 | S62 | 筋 | 国(文科) | 64,000 | ○ | ○ |
| | 115 | 5 大分市大分東部公民館 | 本(地) | 専用 | | 2834.63 | H14増築 | 木 | 国(農水)県 | 91,417 | ○ | ○ |
| | 116 | 6 大分市明治明野公民館 | 本(地) | 併用 | 明治明野こどもルーム | 2116.06 | S63 | 筋 | 国(文科) | 64,000 | ○ | ○ |
| | 117 | 7 大分市鶴崎公民館 | 本(地) | 併用 | 大分市立エスぺランサ・コレジオ | 4500.47 | H14増築 | 筋 | 国(文科) | 9,200 | ○ | ○ |
| | 118 | 8 大分市大南公民館 | 本(地) | 専用 | | 1642.88 | S55 | 筋 | 国(文科) | 50,000 | ○ | ○ |

| 市町村名 | 番号 | 市町村毎番号 | 公民館の名称 | 本館・分館の種別○ (中央館・基幹館・地区館) | 施設の状況 | | | 建築年度 | 建築の構造 | 補助金の内訳 | 補助金額 (千円) | 施設利用者が利用できるWi-Fiの有無 | HPやFB等情報発信の有無 |
|------|-----|--------|-------------|----------------------------|--------|--------------------------|--------------|------|-------|--------|--------------|---------------------|---------------|
| | | | | | 専用併用の別 | | 建物延面積 (㎡) | | | | | | |
| 大分市 | 119 | 9 | 大分市植田公民館 | 本(地) | 専用 | | 2276.09 | S53 | 筋 | 国(文科) | 50,000 | ○ | ○ |
| | 120 | 10 | 大分市坂ノ市公民館 | 本(地) | 専用 | | 1751.20 | S58 | 筋 | 国(文科) | 64,000 | ○ | ○ |
| | 121 | 11 | 大分市大在公民館 | 本(地) | 専用 | | 2370.69 | S59 | 筋 | 国(文科) | 82,000 | ○ | ○ |
| | 122 | 12 | 大分市佐賀関公民館 | 本(地) | 併用 | 佐賀関支所・佐賀関こどもルーム・佐賀関健康支援室 | 3432.39 | H20 | 筋 | | | ○ | ○ |
| | 123 | 13 | 大分市野津原公民館 | 本(地) | 専用 | | 2543.00 | S51 | 筋 | 国(文科) | 38,000 | ○ | ○ |
| 臼杵市 | 124 | 1 | 臼杵市中央公民館 | 本(中) | 併用 | 公会堂 | 2,816 | S54 | 筋 | 国(文科) | 67,000 | | |
| | 125 | 2 | 臼杵市野津中央公民館 | 本(中) | 併用 | 臼杵図書館野津分館 | 2,474 | S60 | 筋 | | | | |
| 津久見市 | 126 | 1 | 津久見市公民館 | 本(中) | 専用 | | 757.65 | S52 | 筋 | 国(文科) | 19,700 | ○ | ○ |
| 由布市 | 127 | 1 | 由布市湯布院公民館 | 本(地) | 併用 | 庁舎・図書館・健康センター | 3,790.60 | R 3 | 筋 | | | ○ | ○ |
| | 128 | 2 | 由布市挾間公民館 | 本(地) | 併用 | 図書館・健康センター | 8,439 | H12 | 筋 | 県 | 46,000 | ○ | ○ |
| | 129 | 3 | 由布市庄内公民館 | 本(地) | 併用 | 図書館 | 1,564 | H30 | 筋 | | | ○ | ○ |
| | 130 | 4 | 由布市湯平地区公民館 | 本(地) | 専用 | | 550 | S48 | 筋 | その他 | 6,000 | | ○ |
| | 131 | 5 | 由布市川西地区公民館 | 本(地) | 専用 | | 660 | H 8 | 筋 | 国(農水) | 226,832 | | ○ |
| 佐伯市 | 132 | 1 | 佐伯市鶴岡地区公民館 | 本(地) | 専用 | | 624.54 | H 2 | 筋 | | | | |
| | 133 | 2 | 佐伯市八幡地区公民館 | 本(地) | 専用 | | 633.57 | H28 | 筋 | | | | |
| | 134 | 3 | 佐伯市上堅田地区公民館 | 本(地) | 専用 | | 424 | S54 | 筋 | 国(文科) | 13,000 | | |
| | 135 | 4 | 佐伯市佐伯地区公民館 | 本(地) | 専用 | 条例改正により施設変更 | 1482 | S63 | 筋 | | | | |
| | 136 | 5 | 佐伯市佐伯東地区公民館 | 本(地) | 専用 | | 718.15 | H24 | 筋 | 国(国交) | 217,881 | | |
| | 137 | 6 | 佐伯市弥生地区公民館 | 本(地) | 専用 | | 981 | S47 | 筋 | 国(文科) | 4,000 | | |
| | 138 | 7 | 床木分館 | 分 | 専用 | | 561 | S55 | 筋 | 国(文科) | 15,000 | | |
| | 139 | 8 | 切畑分館 | 分 | 専用 | | 144 | H 6 | 木 | | | | |
| | 140 | 9 | 佐伯市蒲江地区公民館 | 本(地) | 専用 | | 3,528 | S62 | 筋 | 国(文科) | 104,000 | | |
| | 141 | 10 | 佐伯市河内地区公民館 | 本(地) | 併用 | 佐伯市役所蒲江振興局 下入津出張所 | 734 | S53 | 筋 | 国(文科) | 11,000 | | |
| | 142 | 11 | 佐伯市西浦地区公民館 | 本(地) | 併用 | 佐伯市役所蒲江振興局 西野浦出張所 | 715 | S55 | 筋 | 国(文科) | 14,000 | | |
| | 143 | 12 | 佐伯市畑野浦地区公民館 | 本(地) | 併用 | 佐伯市役所蒲江振興局 上入津出張所 | 965 | H 8 | 筋 | 国(文科) | 94,000 | | |
| | 144 | 13 | 佐伯市名護屋地区公民館 | 本(地) | 併用 | 佐伯市役所蒲江振興局 名護屋出張所 | 514 | S54 | 筋 | 国(文科) | 13,000 | | |
| | 145 | 14 | 佐伯市森崎地区公民館 | 本(地) | 専用 | | 400 | S56 | 筋 | 国(文科) | 17,000 | | |
| 竹田市 | 146 | 1 | 竹田市中央公民館 | 本(中) | 併用 | 市役所本庁舎 | 5605 | H6 | 筋 | | | ○ | |
| | 147 | 2 | 竹田分館 | 分 | 専用 | | 1191 | H22 | 木 | | | ○ | |
| | 148 | 3 | 岡本分館 | 分 | 専用 | | 237 | R1 | 木 | | | ○ | |
| | 149 | 4 | 明治分館 | 分 | 併用 | 生活改善センター | 236 | S60 | 筋 | 国(農水) | | ○ | |
| | 150 | 5 | 豊岡分館 | 分 | 専用 | | 100 | S61 | 木 | | | ○ | |
| | 151 | 6 | 玉来分館 | 分 | 併用 | 連絡所 | 748 | H23 | 木 | | | ○ | |
| | 152 | 7 | 松本分館 | 分 | 併用 | 連絡所 | 278 | H24 | 木 | | | ○ | ○ |
| | 153 | 8 | 入田分館 | 分 | 併用 | 連絡所 | 221 | H23 | 木 | | | ○ | |
| | 154 | 9 | 姫岳分館 | 分 | 併用 | 連絡所 | 2107 | S63 | 筋 | | | ○ | |
| | 155 | 10 | 宮砥分館 | 分 | 併用 | 連絡所 | 279 | S30 | 木 | | | ○ | |
| | 156 | 11 | 菅生分館 | 分 | 併用 | 連絡所生活改善センター | 480 | H 8 | 筋 | 国(農水) | | ○ | |
| | 157 | 12 | 宮城分館 | 分 | 併用 | 連絡所 | 345 | H24 | 木 | | | ○ | ○ |
| | 158 | 13 | 城原地区館 | 分 | 併用 | 連絡所 | 372 | S48 | 筋 | 国(文科) | 3,000 | ○ | |
| | 159 | 14 | 荻公民館 | 本(地) | 専用 | | 1781 | S55 | 筋 | 国(文科) | 56,000 | ○ | |
| | 160 | 15 | 柏原公民館 | 分 | 併用 | 多目的集会所 | 589 | S60 | 骨 | 国(農水) | 45,000 | ○ | |
| | 161 | 16 | 久住公民館 | 本(地) | 併用 | 保健センター | 2264 | H 2 | 骨 | 国(文科) | 86,000 | ○ | ○ |
| | 162 | 17 | 都野公民館 | 分 | 併用 | 連絡所農村環境改善センター | 553 | H 8 | 骨 | | | ○ | |

| 市町村名 | 番号 | 市町村毎番号 | 公民館の名称 | 本館・分館の種別○ (中央館・基幹館・地区館) | 施設の状況 | | | 建築年度 | 建築の構造 | 補助金の内訳 | 補助金額(千円) | 施設利用者が利用できるWi-Fiの有無 | HPやFB等情報発信の有無 |
|-------------------------|-----|--------|--------------|----------------------------|--------|-----------------|------------------------|------|-------|--------|----------|---------------------|---------------|
| | | | | | 専用併用の別 | | 建物延面積(m ²) | | | | | | |
| 竹田市 | 163 | 18 | 白丹公民館 | 分 | 併用 | 連絡所 白丹交流センター | 198 | H12 | 骨 | 国(文科)県 | 16,411 | ○ | ○ |
| | 164 | 19 | 直入公民館 | 本(地) | 専用 | | 1899 | S57 | 骨 | 国(文科) | 68,000 | ○ | |
| 豊後大野市 | 165 | 1 | 豊後大野市中央公民館 | 本(中) | 併用 | 市役所 | 2115 | H25 | 筋 | | | ○ | ○ |
| | 166 | 2 | 豊後大野市清川公民館 | 本(地) | 併用 | 神楽会館ホール | 1909 | H21 | 木 | | | ○ | ○ |
| | 167 | 3 | 豊後大野市緒方公民館 | 本(地) | 併用 | 緒方支所 | 1700 | R2 | | | | ○ | ○ |
| | 168 | 4 | 豊後大野市朝地公民館 | 本(地) | 併用 | 自然休暇村管理センター | 747 | S58 | 筋 | 国(農水) | 28,000 | ○ | ○ |
| | 169 | 5 | 豊後大野市大野公民館 | 本(地) | 専用 | | 1722 | R2 | 筋 | | | ○ | ○ |
| | 170 | 6 | 豊後大野市千歳公民館 | 本(地) | 併用 | 千歳支所 | 1249 | R2 | 筋 | | | ○ | ○ |
| | 171 | 7 | 豊後大野市犬飼公民館 | 本(地) | 専用 | | 1721 | R2 | 筋 | | | ○ | ○ |
| | 172 | 1 | 日田市中央公民館 | 本(中) | 併用 | 博物館 | 4,370.00 | S52 | 筋 | | | ○ | ○ |
| 日田市 | 173 | 2 | 日田市咸宜公民館 | 本(地) | 専用 | | 443.74 | H19 | 木 | | | | ○ |
| | 174 | 3 | 日田市桂林公民館 | 本(地) | 専用 | | 433.92 | H23 | 木 | | | | ○ |
| | 175 | 4 | 日田市日隈公民館 | 本(地) | 専用 | | 426.54 | H 6 | 木 | | | | ○ |
| | 176 | 5 | 日田市若宮公民館 | 本(地) | 専用 | | 441.56 | H17 | 木 | | | | ○ |
| | 177 | 6 | 日田市三芳公民館 | 本(地) | 専用 | | 443.86 | H28 | 木 | 県(林業) | 11,726 | | ○ |
| | 178 | 7 | 日田市高瀬公民館 | 本(地) | 併用 | 林業センター | 451.16 | S60 | 木 | 国(農水) | 31,428 | | ○ |
| | 179 | 8 | 日田市光岡公民館 | 本(地) | 専用 | | 410.98 | S57 | 骨 | 国(文科) | 14,000 | | ○ |
| | 180 | 9 | 日田市朝日公民館 | 本(地) | 併用 | 農村環境改善センター | 420.83 | S60 | 骨 | 国(農水) | 9,800 | | ○ |
| | 181 | 10 | 日田市三花公民館 | 本(地) | 専用 | | 468.51 | R 1 | 木 | | | | ○ |
| | 182 | 11 | 日田市西有田公民館 | 本(地) | 併用 | 農村環境改善センター | 413.58 | S57 | 骨 | 国(農水) | 25,566 | | ○ |
| | 183 | 12 | 日田市東有田公民館 | 本(地) | 併用 | 振興センター | 439.82 | S54 | 骨 | 国(文科) | 7,000 | | ○ |
| | 184 | 13 | 日田市小野公民館 | 本(地) | 併用 | 振興センター | 400.87 | H21 | 木 | | | ○ | ○ |
| | 185 | 14 | 日田市大鶴公民館 | 本(地) | 併用 | 振興センター | 599.64 | H26 | 木 | 県(林業) | 52,160 | | ○ |
| | 186 | 15 | 日田市夜明公民館 | 本(地) | 併用 | 振興センター | 1,382.54 | S57 | 筋 | | | | ○ |
| | 187 | 16 | 日田市五和公民館 | 本(地) | 併用 | 振興センター | 471.44 | H15 | 木 | | | ○ | ○ |
| | 188 | 17 | 日田市前津江公民館 | 本(地) | 併用 | 前津江保健センター | 204.81 | H26 | 筋 | | | | ○ |
| | 189 | 18 | 日市中津江公民館 | 本(地) | 併用 | 中津江振興局 | 745.21 | S61 | 筋 | | | ○ | ○ |
| | 190 | 19 | 日田市上津江公民館 | 本(地) | 併用 | 上津江振興局 | 34.72 | H23 | 筋 | | | | ○ |
| | 191 | 20 | 日田市大山公民館 | 本(地) | 併用 | 大山文化センター | 885.63 | R 2 | 筋 | 国(文科) | 2,500 | | ○ |
| | 192 | 21 | 日田市天瀬公民館 | 本(地) | 併用 | 天瀬振興局 | 642.19 | R 1 | 筋 | | | | ○ |
| | 193 | 22 | 日田市天瀬公民館五馬分館 | 分 | 併用 | 五馬出張所 | 460.22 | S53 | 筋 | 国(文科) | 11,000 | | (○) |
| | 194 | 23 | 日田市天瀬公民館東溪分館 | 分 | 併用 | 馬原出張所 | 152.10 | R3 | 筋 | 国(文科) | 11,000 | | (○) |
| 九重町 | 195 | 1 | 中央公民館 | 本(中) | 併用 | 九重文化センター | 5,297 | H11 | 骨 | | | ○ | ○ |
| | 196 | 2 | 東飯田公民館 | 本(地) | 併用 | 東飯田ふれあい交流センター | 566 | H30 | 木 | 国(防衛) | 45,498 | ○ | ○ |
| | 197 | 3 | 野上公民館 | 本(地) | 併用 | 野上ふれあい交流センター | 475 | H30 | 木 | | | ○ | ○ |
| | 198 | 4 | 飯田公民館 | 本(地) | 併用 | 飯田地域ふれあい交流センター | 379 | H22 | 木 | 国 | 80,000 | ○ | ○ |
| | 199 | 5 | 南山田公民館 | 本(地) | 併用 | 南山田地域ふれあい交流センター | 667 | H28 | 木 | 国(防衛) | 63,696 | ○ | ○ |
| 玖珠町 | 200 | 1 | 中央公民館 | 本(中) | 併用 | くすまちメルサンホール | 3,989 | H13 | 骨 | 国(防衛) | 582,655 | ○ | ○ |
| 本館 130館 分館 70館 / 計 200館 | | | | | | | | | | | | | |

(注) 「補助金の内訳」は、「国(文科)」＝文部科学省からの補助金、「国(国交)」＝国土交通省からの補助金、「国(経産)」＝経済産業省からの補助金、「国(農水)」＝農林水産省からの補助金、「国(防衛)」＝防衛省からの補助金、「国(厚労)」＝厚生労働省からの補助金、「県」＝県費補助金など。「建築の構造」は、「筋」＝鉄筋、「骨」＝鉄骨、「木」＝木造。

(4) 公民館類似施設

(令和7年3月31日現在)

| 市町村名 | 館名 | 施設の状況 | | 建築年数 | 建築の構造 | 補助内訳の内訳 | 補助金額(千円) | 施設利用者が利用できるWi-Fiの有無 | HPやSNS等情報発信の有無 |
|------|------------------|--------|-------------------------|------|-------|---------|----------|---------------------|----------------|
| | | 専用併用の別 | 建物延面積(㎡) (併用の場合の施設名) | | | | | | |
| 別府市 | 別府市ふれあい広場・サザンクロス | 併用 | 1,482 | S62 | 筋 | - | - | ○ | ○ |
| | 野口ふれあい交流センター | 併用 | 1,319 | S34 | 筋 | - | - | ○ | ○ |

※自治公民館は除く。

(5) 生涯学習センター・青少年教育施設・女性教育施設

(令和7年3月31日現在)

| 館名 | | 設置 | 設置年 (開館年) | 延床 面積 (㎡) | 職員数 (指導系 職員) | 主 催 事 業 数 | 利用者数 (R6年度) | 建築 の 構造 | 補助金の 内訳 | 補助金額 (千円) | 施設利用 者が利用 できる Wi-Fiの 有無 | HPや SNS等 情報 発信の 有無 |
|--------------|------------------------|------|--------------|-----------------|--------------------|-----------------------|----------------|---------------|------------|--------------|-------------------------------------|--------------------------------|
| 生涯学習 センター | 中津市生涯学習センター | 中津市 | H25 | 784.25 | 6(0) | 30 | 25,128 | 筋 | 国(厚労) | 5,500 | - | - |
| | 別府市ふれあい広場サザンクロス | 別府市 | S62 | 1481.86 | 7(2) | 19 | 80,125 | 筋 | - | - | - | - |
| | 国東市国見生涯学習センター | 国東市 | H12 | 2,734 | 4(0) | 0 | 15,214 | 筋 | 国(文科) | 18,072 | ○ | ○ |
| | 日田市生涯学習交流センター | 日田市 | S62 | 888 | 0(0) | 0 | 467 | 筋 | - | - | - | - |
| 青少年教育施設 | 大分県立香々地青少年の家 | 大分県 | S48 | 7,434 | 10(4) | 20 | 25,643 | 筋 | 国(文科) | 40,000 | ○ | ○ |
| | 大分県立九重青少年の家 | 大分県 | S58 | 7,193 | 9(4) | 73 | 21,822 | 筋 | 国(文科) | 151,000 | ○ | ○ |
| | 別府市立少年自然の家 「おじか」 | 別府市 | S54 | 3,563 | 0(0) | 0 | 0 | 筋 | 国(文科) | 136,532 | - | - |
| | 大分市立 のつはる少年自然の家 | 大分市 | H6 | 5,318 | 4 | 8 | 21,300 | 筋 | 国(文科) | 151,000 | - | ○ |
| | 津久見市 青少年研修センター | 津久見市 | H23 | 164 | 0 | 0 | 410 | 筋 | - | - | - | ○ |
| | 由布市交流体験施設 「庄内ゆうゆう館」 | 由布市 | H15 | 751 | 0 | 0 | 0 | 筋 | 国(総務) | 35,000 | - | ○ |
| | 由布市ゆふの丘プラザ ※休館中 | 由布市 | H17 | 5,800 | 0 | 0 | 0 | 筋 | 国(文科) | 71,152 | - | ○ |
| | 祖母山麓体験交流施設 あ祖母学舎 | 竹田市 | H13 | 1,617 | 0 | 0 | 2,957 | 筋 | 県 | 15,800 | ○ | ○ |
| | わらべの館 ※再掲 | 玖珠町 | S59 | 530 | 2 | 10 | 4,898 | 筋 | 国(国交) | 236,232 | ○ | ○ |

(注)「補助金の内訳」は、
「国(文科)」＝文部科学省からの補助金、「国(林野)」＝農林水産省林野庁からの補助金、
「国(総務)」＝総務省からの補助金、「国(国交)」＝国土交通省からの補助金、「県」＝県費補助金など。

※教育委員会所管施設を掲載。

(6) 博物館

①登録博物館

(令和7年3月31日現在)

| 施設の名称 | 設置者 | 登録 年度 | 令和6年度 職員 (学芸員) | 施設の状況 | 主な展示物 | 施設利用 者が利用で きるWi-Fiの 有無 | HPやSNS等 情報発信 の有無 |
|------------|-----|----------|----------------------|--|--|---------------------------------|------------------------|
| 大分県立美術館 | 大分県 | R5 | 22(9) | 【敷地面積】 13,517.74㎡ 【建物面積】 16,817.69㎡ | 近世絵画、日本画、洋画、 版画、彫刻、工芸など約 5000点 | ○ | ○ |
| 大分県立歴史博物館 | 大分県 | S57 | 11(7) | 【敷地面積】 191,551.57㎡ 【建物延床面積】 9,171.18㎡ | 免ヶ平古墳出土遺物 富貴寺大 堂実物大模型 天福寺奥の院塑 像三尊仏ほか800点 | ○ | ○ |
| 中津市歴史博物館 | 中津市 | R1 | 10 | 独立専用 2,687㎡ | 長者屋敷官衙遺跡出土遺物 長谷寺銅像観音立像模型 蘭語訳撰・民具 他400点 | ○ | ○ |
| 国東市歴史体験学習館 | 国東市 | H14 | 13(1) | 独立専用 1,167.92㎡ | 安国寺遺跡出土器 民具他 | ○ | ○ |
| 大分市美術館 | 大分市 | H12 | 15(8) | 独立専用 9,085.00㎡ | 特別展年数回、常設展 福田平八郎、高山辰雄、 田能村竹田等 | ○ (一部) | ○ |
| 竹田市歴史文化館 | 竹田市 | R2 | 7(6) | 独立専用 2,687㎡ | 田能村竹田ら豊後文人画、明治以 降の日本画などの美術品、岡藩サ ンチャゴの鐘、瀧廉太郎資料等 | ○ | ○ |

②博物館相当施設

(令和7年3月31日現在)

| 施設の名称 | 設置者 | 指定 年度 | 令和6年度 職員 (学芸員) | 施設の状況 | 主な展示物 | 施設利用 者が利用で きるWi-Fiの 有無 | HPやSNS等 情報発信 の有無 |
|------------------------|-----|----------|----------------------|--------------------------------|--|---------------------------------|------------------------|
| 大分県立先哲史料館 | 大分県 | H7 | 7(5) | 専有面積 1,332㎡ | 先哲関係史料 館蔵史料(古文書中心)ほか | ○ | ○ |
| 耶馬溪風物館 | 中津市 | S31 | 0 | 独立専用 641㎡ | 古書、民俗資料、掛軸など 1,500点 | | |
| 日出町歴史資料館 日出町帆足萬里記念館 | 日出町 | H27 | 6 | 独立専用 388㎡(延べ床) | 原始から近代に至るまでの歴史 資料及び帆足萬里に係る先哲資 料 | | ○ |
| 佐伯市歴史資料館 | 佐伯市 | H27 | 3 | 独立専用2階建て 延べ床1297.55㎡ | 江戸時代を中心に、中世から近 代当初の地域の歴史をテーマと し、多くの資料を展示している | ○ | ○ |
| 日田市立博物館 | 日田市 | H28 | 2 | 日田市複合 文化施設併設 専用部分840.87㎡ | 自然物500点 | | ○ |
| 九重町歴史資料館 | 九重町 | H12 | 1 | 専用250㎡ 共用117㎡ | 遺跡発掘物(土器)等 | ○ | |
| 久留島武彦記念館 | 玖珠町 | H29 | 4(1) | 独立専用 497.58㎡ | 久留島武彦関係資料 | ○ | ○ |

(7) その他社会教育施設

(令和7年3月31日現在)

| No. | 市町村名 | 視聴覚センター・ライブラリー | | | | | 社会体育施設 | | 文化会館 | | 教育集会所 |
|-----|---------|---|---------------------------|----------|------------|-------|----------------|---------------|----------------|---------------|-------|
| | | 設置数 | 職員数 ()内は 専任 職員数 | 設置 根拠 | 搬送車の 有無 | 利用者数 | 教育委員会 所管設置数 | 首長部局 所管設置数 | 教育委員会 所管設置数 | 首長部局 所管設置数 | 設置数 |
| 1 | 中 津 市 | - | - | - | - | - | 30 | - | 2 | - | 3 |
| 2 | 豊後高田市 | - | - | - | - | - | 6 | - | - | - | 4 |
| 3 | 宇 佐 市 | - | - | - | - | - | - | 15 | - | 3 | 19 |
| 4 | 別 府 市 | - | - | - | - | - | - | - | 1 | - | - |
| 5 | 杵 築 市 | - | - | - | - | - | 27 | 5 | - | - | 4 |
| 6 | 国 東 市 | 国見視聴覚ライブラリー、国東視聴覚ライブラリー、 武蔵視聴覚ライブラリー、安岐視聴覚ライブラリー | | | | 不明 | 28 | - | 1 | - | 2 |
| | | 4 | 4(0) | 条例 | 無 | | | | | | |
| 7 | 姫 島 村 | - | - | - | - | - | 2 | - | 1 | - | - |
| 8 | 日 出 町 | - | - | - | - | - | - | - | - | - | - |
| 9 | 大 分 市 | - | - | - | - | - | - | 34 | - | - | 4 |
| 10 | 臼 杵 市 | 臼杵市立視聴覚ライブラリー | | | | 0 | 26 | - | 1 | - | 1 |
| | | 1 | 2(0) | 条例 | 無 | | | | | | |
| 11 | 津 久 見 市 | 津久見市視聴覚ライブラリー | | | | 3 | 5 | - | 1 | - | - |
| | | 1 | 3(0) | 条例 | 無 | | | | | | |
| 12 | 由 布 市 | - | - | - | - | - | 18 | - | - | - | 1 |
| 13 | 佐 伯 市 | 佐伯市視聴覚センター | | | | 2,114 | 87 | - | - | 1 | - |
| | | 1 | 1(0) | 条例 | 無 | | | | | | |
| 14 | 竹 田 市 | 竹田視聴覚ライブラリー・萩視聴覚ライブラリー 久住視聴覚ライブラリー・直入視聴覚ライブラリー | | | | 0 | 19 | - | - | 1 | 2 |
| | | 4 | 4(0) | 条例 | 無 | | | | | | |
| 15 | 豊後大野市 | - | - | - | - | - | 17 | - | - | 1 | - |
| 16 | 日 田 市 | - | - | - | - | - | 21 | - | 1 | - | 2 |
| 17 | 九 重 町 | 九重文化センター | | | | 50 | 9 | - | 1 | - | - |
| | | 1 | 1(0) | 条例 | 無 | | | | | | |
| 18 | 玖 珠 町 | - | - | - | - | - | 6 | - | 1 | - | - |
| 合 計 | | 12 | 15(0) | - | - | 2,167 | 301 | 54 | 10 | 6 | 42 |

6 市町村社会教育費等

(令和7年3月31日)

| No. | 市町村名 | 教育費総額(千円) | | 社会教育費総額(千円) | | 社会教育活動事業費(千円) | |
|-----|---------|------------|-----------|-------------|-------------|---------------|---------------|
| | | | 総予算に対する割合 | | 教育費総額に対する割合 | | 社会教育費総額に対する割合 |
| 1 | 中 津 市 | 5,216,042 | 11.0% | 1,089,263 | 20.9% | 513,163 | 47.1% |
| 2 | 豊後高田市 | 1,318,906 | 7.0% | 232,596 | 17.6% | 153,361 | 65.9% |
| 3 | 宇 佐 市 | 4,415,383 | 12.5% | 693,546 | 15.7% | 312,050 | 45.0% |
| 4 | 別 府 市 | 8,172,351 | 13.3% | 610,581 | 7.5% | 315,989 | 51.8% |
| 5 | 杵 築 市 | 1,472,751 | 8.1% | 479,772 | 32.6% | 223,835 | 46.7% |
| 6 | 国 東 市 | 1,969,503 | 8.3% | 736,527 | 37.4% | 29,788 | 4.0% |
| 7 | 姫 島 村 | 229,279 | 9.1% | 54,210 | 23.6% | 16,203 | 29.9% |
| 8 | 日 出 町 | 1,340,486 | 10.7% | 318,285 | 23.7% | 129,916 | 40.8% |
| 9 | 大 分 市 | 19,517,169 | 9.2% | 4,854,633 | 24.9% | 3,084,674 | 63.5% |
| 10 | 臼 杵 市 | 1,542,350 | 7.4% | 512,563 | 33.2% | 316,891 | 61.8% |
| 11 | 津 久 見 市 | 677,716 | 7.2% | 218,594 | 32.3% | 124,872 | 57.1% |
| 12 | 由 布 市 | 2,589,303 | 8.1% | 282,370 | 10.9% | 173,103 | 61.3% |
| 13 | 佐 伯 市 | 2,407,020 | 5.5% | 610,230 | 25.4% | 432,978 | 71.0% |
| 14 | 竹 田 市 | 1,508,494 | 8.2% | 458,566 | 30.4% | 197,265 | 43.0% |
| 15 | 豊後大野市 | 4,449,907 | 15.1% | 558,869 | 12.6% | 348,309 | 62.3% |
| 16 | 日 田 市 | 4,077,682 | 10.6% | 1,645,182 | 40.3% | 1,152,306 | 70.0% |
| 17 | 九 重 町 | 900,069 | 10.2% | 291,823 | 32.4% | 225,416 | 77.2% |
| 18 | 玖 珠 町 | 1,064,157 | 11.1% | 371,885 | 34.9% | 179,152 | 48.2% |
| 合 計 | | 62,868,568 | 9.6% | 14,019,495 | 22.3% | 7,929,271 | 56.6% |

7 生涯学習・社会教育関係の学級・講座数

(1) 市町村教育委員会が実施した学級・講座数

①総 計

| No. | 市町村名 | 学級・講座数 | | 学習内容別学級・講座 | | | | | | | | | | | | 受講者数（人） |
|-----|-------|--------|-----------------|--------------------|-----|------------------------|----------------------|----------------|---|--------------|--------------|--------------|--------------|-------------|---|---------|
| | | 計 | うち 17時 以降 | 教養の向上 | | 体育 レクリ エーシ ョン | 家庭 教育 家庭 生活 | 職業知識・ 技術の向上 | | 市民意識・社会連帯意識 | | | | そ の 他 | | |
| | | | | うち 趣味・け いこごと | | | | うち情報 教育関係 | | うち環境 教育関係 | うち防災 教育関係 | うち社会 福祉関係 | うち人権 教育関係 | | | |
| 1 | 中 津 市 | 106 | 0 | 75 | 22 | 5 | 13 | 1 | 0 | 12 | 2 | 5 | 4 | 1 | 0 | 2,908 |
| 2 | 豊後高田市 | 40 | 8 | 35 | 0 | 2 | 3 | 0 | 0 | 0 | 0 | 0 | 0 | 0 | 0 | 823 |
| 3 | 宇 佐 市 | 182 | 0 | 182 | 0 | 0 | 0 | 0 | 0 | 0 | 0 | 0 | 0 | 0 | 0 | 1,834 |
| 4 | 別 府 市 | 238 | 0 | 189 | 0 | 14 | 29 | 1 | 0 | 5 | 0 | 1 | 0 | 0 | 0 | 11,571 |
| 5 | 杵 築 市 | 9 | 0 | 3 | 0 | 0 | 0 | 0 | 0 | 6 | 0 | 0 | 0 | 0 | 0 | 640 |
| 6 | 国 東 市 | 100 | 0 | 95 | 0 | 5 | 0 | 0 | 0 | 0 | 0 | 0 | 0 | 0 | 0 | 2,241 |
| 7 | 姫 島 村 | 4 | 1 | 2 | 0 | 0 | 2 | 0 | 0 | 0 | 0 | 0 | 0 | 0 | 0 | 294 |
| 8 | 日 出 町 | 54 | 4 | 36 | 20 | 9 | 2 | 0 | 0 | 7 | 0 | 0 | 0 | 5 | 0 | 1,616 |
| 9 | 大 分 市 | 303 | 12 | 272 | 71 | 9 | 1 | 0 | 0 | 21 | 0 | 0 | 0 | 0 | 0 | 28,954 |
| 10 | 臼 杵 市 | 30 | 0 | 25 | 0 | 3 | 2 | 0 | 0 | 0 | 0 | 0 | 0 | 0 | 0 | 1,344 |
| 11 | 津久見市 | 12 | 0 | 7 | 0 | 0 | 0 | 0 | 0 | 5 | 0 | 0 | 0 | 0 | 0 | 164 |
| 12 | 由 布 市 | 15 | 0 | 1 | 0 | 1 | 3 | 0 | 0 | 10 | 0 | 0 | 4 | 6 | 0 | 725 |
| 13 | 佐 伯 市 | 43 | 0 | 19 | 0 | 0 | 23 | 0 | 0 | 0 | 0 | 0 | 0 | 0 | 1 | 686 |
| 14 | 竹 田 市 | 57 | 30 | 29 | 16 | 8 | 1 | 0 | 0 | 19 | 0 | 3 | 0 | 24 | 0 | 1,408 |
| 15 | 豊後大野市 | 8 | 0 | 3 | 0 | 0 | 0 | 0 | 0 | 5 | 0 | 0 | 0 | 4 | 0 | 648 |
| 16 | 日 田 市 | 4 | 0 | 2 | 0 | 0 | 0 | 0 | 0 | 2 | 0 | 0 | 0 | 2 | 0 | 303 |
| 17 | 九 重 町 | 6 | 0 | 0 | 0 | 0 | 0 | 0 | 0 | 6 | 0 | 0 | 0 | 0 | 0 | 148 |
| 18 | 玖 珠 町 | 21 | 0 | 5 | 0 | 8 | 2 | 0 | 0 | 6 | 0 | 0 | 0 | 6 | 0 | 4,981 |
| 合 計 | | 1,232 | 55 | 980 | 129 | 64 | 81 | 2 | 0 | 104 | 2 | 9 | 8 | 48 | 1 | 61,288 |

②青少年対象学級・講座

| No. | 市町村名 | 学級・講座数 | | 学習内容別学級・講座 | | | | | | | | | | | | 受講者数（人） |
|-----|-------|--------|-----------------|------------|----------------|----------------|--------------|----------------|--------------|-------------|--------------|--------------|--------------|-----|--------------|---------|
| | | 計 | うち 17時 以降 | 教養の向上 | | 体育 レクリエーション | 家庭教育 家庭生活 | 職業知識・ 技術の向上 | | 市民意識・社会連帯意識 | | | | その他 | | |
| | | | | | うち 趣味・けいこごと | | | | うち情報 教育関係 | | うち環境 教育関係 | うち防災 教育関係 | うち社会 福祉関係 | | うち人権 教育関係 | |
| 1 | 中 津 市 | 29 | 0 | 22 | 22 | 5 | 1 | 1 | 0 | 0 | 0 | 0 | 0 | 0 | 0 | 1,506 |
| 2 | 豊後高田市 | 14 | 0 | 13 | 0 | 1 | 0 | 0 | 0 | 0 | 0 | 0 | 0 | 0 | 0 | 388 |
| 3 | 宇 佐 市 | 100 | 0 | 100 | 0 | 0 | 0 | 0 | 0 | 0 | 0 | 0 | 0 | 0 | 0 | 836 |
| 4 | 別 府 市 | 123 | 0 | 108 | 0 | 12 | 3 | 0 | 0 | 0 | 0 | 0 | 0 | 0 | 0 | 7,850 |
| 5 | 杵 築 市 | 1 | 0 | 1 | 0 | 0 | 0 | 0 | 0 | 0 | 0 | 0 | 0 | 0 | 0 | 10 |
| 6 | 国 東 市 | 98 | 0 | 95 | 0 | 3 | 0 | 0 | 0 | 0 | 0 | 0 | 0 | 0 | 0 | 2,188 |
| 7 | 姫 島 村 | 1 | 1 | 1 | 0 | 0 | 0 | 0 | 0 | 0 | 0 | 0 | 0 | 0 | 0 | 28 |
| 8 | 日 出 町 | 17 | 0 | 9 | 0 | 8 | 0 | 0 | 0 | 0 | 0 | 0 | 0 | 0 | 0 | 363 |
| 9 | 大 分 市 | 128 | 0 | 113 | 32 | 0 | 0 | 0 | 0 | 15 | 0 | 0 | 0 | 0 | 0 | 24,649 |
| 10 | 臼 杵 市 | 19 | 0 | 19 | 0 | 0 | 0 | 0 | 0 | 0 | 0 | 0 | 0 | 0 | 0 | 379 |
| 11 | 津久見市 | 7 | 0 | 7 | 0 | 0 | 0 | 0 | 0 | 0 | 0 | 0 | 0 | 0 | 0 | 87 |
| 12 | 由 布 市 | 5 | 0 | 1 | 0 | 1 | 0 | 0 | 0 | 3 | 0 | 0 | 0 | 3 | 0 | 298 |
| 13 | 佐 伯 市 | 20 | 0 | 19 | 0 | 0 | 0 | 0 | 0 | 0 | 0 | 0 | 0 | 0 | 1 | 252 |
| 14 | 竹 田 市 | 6 | 0 | 6 | 0 | 0 | 0 | 0 | 0 | 0 | 0 | 0 | 0 | 0 | 0 | 90 |
| 15 | 豊後大野市 | 7 | 0 | 3 | 0 | 0 | 0 | 0 | 0 | 4 | 0 | 0 | 0 | 4 | 0 | 385 |
| 16 | 日 田 市 | 1 | 0 | 1 | 0 | 0 | 0 | 0 | 0 | 0 | 0 | 0 | 0 | 0 | 0 | 25 |
| 17 | 九 重 町 | 0 | 0 | 0 | 0 | 0 | 0 | 0 | 0 | 0 | 0 | 0 | 0 | 0 | 0 | 0 |
| 18 | 玖 珠 町 | 13 | 0 | 5 | 0 | 8 | 0 | 0 | 0 | 0 | 0 | 0 | 0 | 0 | 0 | 4,518 |
| 合 計 | | 589 | 1 | 523 | 54 | 38 | 4 | 1 | 0 | 22 | 0 | 0 | 0 | 7 | 1 | 43,852 |

③成人一般対象学級・講座

| No. | 市町村名 | 学級・講座数 | | 学習内容別学級・講座 | | | | | | | | | | | | 受講者数（人） |
|-----|-------|--------|-----------------|------------|--------------------|--------------------|----------------------|----------------|--------------|-------------|--------------|--------------|--------------|-------------|--------------|---------|
| | | 計 | うち 17時 以降 | 教養の向上 | | 体育 レクリエ ーション | 家庭 教育 家庭 生活 | 職業知識・ 技術の向上 | | 市民意識・社会連帯意識 | | | | そ の 他 | | |
| | | | | | うち 趣味・け いこごと | | | | うち情報 教育関係 | | うち環境 教育関係 | うち防災 教育関係 | うち社会 福祉関係 | | うち人権 教育関係 | |
| 1 | 中 津 市 | 26 | 0 | 11 | 0 | 0 | 3 | 0 | 0 | 12 | 2 | 5 | 4 | 1 | 0 | 586 |
| 2 | 豊後高田市 | 12 | 8 | 9 | 0 | 0 | 3 | 0 | 0 | 0 | 0 | 0 | 0 | 0 | 0 | 149 |
| 3 | 宇 佐 市 | 82 | 0 | 82 | 0 | 0 | 0 | 0 | 0 | 0 | 0 | 0 | 0 | 0 | 0 | 998 |
| 4 | 別 府 市 | 85 | 0 | 69 | 0 | 1 | 13 | 0 | 0 | 2 | 0 | 1 | 0 | 0 | 0 | 2,329 |
| 5 | 杵 築 市 | 0 | 0 | 0 | 0 | 0 | 0 | 0 | 0 | 0 | 0 | 0 | 0 | 0 | 0 | 0 |
| 6 | 国 東 市 | 2 | 0 | 0 | 0 | 2 | 0 | 0 | 0 | 0 | 0 | 0 | 0 | 0 | 0 | 53 |
| 7 | 姫 島 村 | 2 | 0 | 0 | 0 | 0 | 2 | 0 | 0 | 0 | 0 | 0 | 0 | 0 | 0 | 140 |
| 8 | 日 出 町 | 14 | 4 | 6 | 1 | 0 | 2 | 0 | 0 | 6 | 0 | 0 | 0 | 5 | 0 | 934 |
| 9 | 大 分 市 | 63 | 12 | 47 | 39 | 9 | 1 | 0 | 0 | 6 | 0 | 0 | 0 | 0 | 0 | 1,537 |
| 10 | 臼 杵 市 | 5 | 0 | 0 | 0 | 3 | 2 | 0 | 0 | 0 | 0 | 0 | 0 | 0 | 0 | 187 |
| 11 | 津久見市 | 4 | 0 | 0 | 0 | 0 | 0 | 0 | 0 | 4 | 0 | 0 | 0 | 0 | 0 | 66 |
| 12 | 由 布 市 | 4 | 0 | 0 | 0 | 0 | 3 | 0 | 0 | 1 | 0 | 0 | 0 | 1 | 0 | 187 |
| 13 | 佐 伯 市 | 0 | 0 | 0 | 0 | 0 | 0 | 0 | 0 | 0 | 0 | 0 | 0 | 0 | 0 | 0 |
| 14 | 竹 田 市 | 31 | 29 | 12 | 12 | 0 | 0 | 0 | 0 | 19 | 0 | 0 | 0 | 19 | 0 | 615 |
| 15 | 豊後大野市 | 1 | 0 | 0 | 0 | 0 | 0 | 0 | 0 | 1 | 0 | 0 | 0 | 0 | 0 | 263 |
| 16 | 日 田 市 | 2 | 0 | 0 | 0 | 0 | 0 | 0 | 0 | 2 | 0 | 0 | 0 | 2 | 0 | 155 |
| 17 | 九 重 町 | 5 | 0 | 0 | 0 | 0 | 0 | 0 | 0 | 5 | 0 | 0 | 0 | 0 | 0 | 123 |
| 18 | 玖 珠 町 | 6 | 0 | 0 | 0 | 0 | 0 | 0 | 0 | 6 | 0 | 0 | 0 | 6 | 0 | 334 |
| 合 計 | | 344 | 53 | 236 | 52 | 15 | 29 | 0 | 0 | 64 | 2 | 6 | 4 | 34 | 0 | 8,656 |

④女性対象学級・講座

| No. | 市町村名 | 学級・講座数 | | 学習内容別学級・講座 | | | | | | | | | | | | 受講者数（人） |
|-----|-------|--------|-----------------|------------|----------------|----------------|------------------|----------------|--------------|-------------|--------------|--------------|--------------|-----|--------------|---------|
| | | 計 | うち 17時 以降 | 教養の向上 | | 体育 レクリエーション | 家庭 教育 家庭生活 | 職業知識・ 技術の向上 | | 市民意識・社会連帯意識 | | | | その他 | | |
| | | | | | うち 趣味・けいこごと | | | | うち情報 教育関係 | | うち環境 教育関係 | うち防災 教育関係 | うち社会 福祉関係 | | うち人権 教育関係 | |
| 1 | 中 津 市 | 21 | 0 | 21 | 0 | 0 | 0 | 0 | 0 | 0 | 0 | 0 | 0 | 0 | 0 | 403 |
| 2 | 豊後高田市 | 0 | 0 | 0 | 0 | 0 | 0 | 0 | 0 | 0 | 0 | 0 | 0 | 0 | 0 | 0 |
| 3 | 宇 佐 市 | 0 | 0 | 0 | 0 | 0 | 0 | 0 | 0 | 0 | 0 | 0 | 0 | 0 | 0 | 0 |
| 4 | 別 府 市 | 0 | 0 | 0 | 0 | 0 | 0 | 0 | 0 | 0 | 0 | 0 | 0 | 0 | 0 | 0 |
| 5 | 杵 築 市 | 2 | 0 | 2 | 0 | 0 | 0 | 0 | 0 | 0 | 0 | 0 | 0 | 0 | 0 | 70 |
| 6 | 国 東 市 | 0 | 0 | 0 | 0 | 0 | 0 | 0 | 0 | 0 | 0 | 0 | 0 | 0 | 0 | 0 |
| 7 | 姫 島 村 | 0 | 0 | 0 | 0 | 0 | 0 | 0 | 0 | 0 | 0 | 0 | 0 | 0 | 0 | 0 |
| 8 | 日 出 町 | 0 | 0 | 0 | 0 | 0 | 0 | 0 | 0 | 0 | 0 | 0 | 0 | 0 | 0 | 0 |
| 9 | 大 分 市 | 0 | 0 | 0 | 0 | 0 | 0 | 0 | 0 | 0 | 0 | 0 | 0 | 0 | 0 | 0 |
| 10 | 臼 杵 市 | 0 | 0 | 0 | 0 | 0 | 0 | 0 | 0 | 0 | 0 | 0 | 0 | 0 | 0 | 0 |
| 11 | 津久見市 | 1 | 0 | 0 | 0 | 0 | 0 | 0 | 0 | 1 | 0 | 0 | 0 | 0 | 0 | 11 |
| 12 | 由 布 市 | 0 | 0 | 0 | 0 | 0 | 0 | 0 | 0 | 0 | 0 | 0 | 0 | 0 | 0 | 0 |
| 13 | 佐 伯 市 | 0 | 0 | 0 | 0 | 0 | 0 | 0 | 0 | 0 | 0 | 0 | 0 | 0 | 0 | 0 |
| 14 | 竹 田 市 | 1 | 1 | 0 | 0 | 0 | 1 | 0 | 0 | 0 | 0 | 0 | 0 | 0 | 0 | 30 |
| 15 | 豊後大野市 | 0 | 0 | 0 | 0 | 0 | 0 | 0 | 0 | 0 | 0 | 0 | 0 | 0 | 0 | 0 |
| 16 | 日 田 市 | 0 | 0 | 0 | 0 | 0 | 0 | 0 | 0 | 0 | 0 | 0 | 0 | 0 | 0 | 0 |
| 17 | 九 重 町 | 1 | 0 | 0 | 0 | 0 | 0 | 0 | 0 | 1 | 0 | 0 | 0 | 0 | 0 | 25 |
| 18 | 玖 珠 町 | 0 | 0 | 0 | 0 | 0 | 0 | 0 | 0 | 0 | 0 | 0 | 0 | 0 | 0 | 0 |
| 合 計 | | 26 | 1 | 23 | 0 | 0 | 1 | 0 | 0 | 2 | 0 | 0 | 0 | 0 | 0 | 539 |

⑤高齢者対象学級・講座

| No. | 市町村名 | 学級・講座数 | | 学習内容別学級・講座 | | | | | | | | | | | | 受講者数（人） |
|-----|-------|--------|-----------------|------------|----------------|----------------|------------------|----------------|--------------|-------------|--------------|--------------|--------------|-----|--------------|---------|
| | | 計 | うち 17時 以降 | 教養の向上 | | 体育 レクリエーション | 家庭 教育 家庭生活 | 職業知識・ 技術の向上 | | 市民意識・社会連帯意識 | | | | その他 | | |
| | | | | | うち 趣味・けいこごと | | | | うち情報 教育関係 | | うち環境 教育関係 | うち防災 教育関係 | うち社会 福祉関係 | | うち人権 教育関係 | |
| 1 | 中 津 市 | 21 | 0 | 21 | 0 | 0 | 0 | 0 | 0 | 0 | 0 | 0 | 0 | 0 | 0 | 367 |
| 2 | 豊後高田市 | 9 | 0 | 9 | 0 | 0 | 0 | 0 | 0 | 0 | 0 | 0 | 0 | 0 | 0 | 62 |
| 3 | 宇 佐 市 | 0 | 0 | 0 | 0 | 0 | 0 | 0 | 0 | 0 | 0 | 0 | 0 | 0 | 0 | 0 |
| 4 | 別 府 市 | 0 | 0 | 0 | 0 | 0 | 0 | 0 | 0 | 0 | 0 | 0 | 0 | 0 | 0 | 0 |
| 5 | 杵 築 市 | 0 | 0 | 0 | 0 | 0 | 0 | 0 | 0 | 0 | 0 | 0 | 0 | 0 | 0 | 0 |
| 6 | 国 東 市 | 0 | 0 | 0 | 0 | 0 | 0 | 0 | 0 | 0 | 0 | 0 | 0 | 0 | 0 | 0 |
| 7 | 姫 島 村 | 1 | 0 | 1 | 0 | 0 | 0 | 0 | 0 | 0 | 0 | 0 | 0 | 0 | 0 | 126 |
| 8 | 日 出 町 | 19 | 0 | 19 | 19 | 0 | 0 | 0 | 0 | 0 | 0 | 0 | 0 | 0 | 0 | 128 |
| 9 | 大 分 市 | 0 | 0 | 0 | 0 | 0 | 0 | 0 | 0 | 0 | 0 | 0 | 0 | 0 | 0 | 0 |
| 10 | 臼 杵 市 | 6 | 0 | 6 | 0 | 0 | 0 | 0 | 0 | 0 | 0 | 0 | 0 | 0 | 0 | 778 |
| 11 | 津久見市 | 0 | 0 | 0 | 0 | 0 | 0 | 0 | 0 | 0 | 0 | 0 | 0 | 0 | 0 | 0 |
| 12 | 由 布 市 | 2 | 0 | 0 | 0 | 0 | 0 | 0 | 0 | 2 | 0 | 0 | 0 | 2 | 0 | 132 |
| 13 | 佐 伯 市 | 0 | 0 | 0 | 0 | 0 | 0 | 0 | 0 | 0 | 0 | 0 | 0 | 0 | 0 | 0 |
| 14 | 竹 田 市 | 19 | 0 | 11 | 4 | 8 | 0 | 0 | 0 | 0 | 0 | 3 | 0 | 5 | 0 | 673 |
| 15 | 豊後大野市 | 0 | 0 | 0 | 0 | 0 | 0 | 0 | 0 | 0 | 0 | 0 | 0 | 0 | 0 | 0 |
| 16 | 日 田 市 | 1 | 0 | 1 | 0 | 0 | 0 | 0 | 0 | 0 | 0 | 0 | 0 | 0 | 0 | 123 |
| 17 | 九 重 町 | 0 | 0 | 0 | 0 | 0 | 0 | 0 | 0 | 0 | 0 | 0 | 0 | 0 | 0 | 0 |
| 18 | 玖 珠 町 | 0 | 0 | 0 | 0 | 0 | 0 | 0 | 0 | 0 | 0 | 0 | 0 | 0 | 0 | 0 |
| 合 計 | | 78 | 0 | 68 | 23 | 8 | 0 | 0 | 0 | 2 | 0 | 3 | 0 | 7 | 0 | 2,389 |

⑥その他の学級・講座

| No. | 市町村名 | 学級・講座数 | | 学習内容別学級・講座 | | | | | | | | | | | | 受講者数（人） |
|-----|-------|--------|-----------------|------------|--------------------|--------------------|----------------------|----------------|--------------|-------------|--------------|--------------|--------------|-----|--------------|---------|
| | | 計 | うち 17時 以降 | 教養の向上 | | 体育 レクリエ ーション | 家庭 教育 家庭 生活 | 職業知識・ 技術の向上 | | 市民意識・社会連帯意識 | | | | その他 | | |
| | | | | | うち 趣味・け いこごと | | | | うち情報 教育関係 | | うち環境 教育関係 | うち防災 教育関係 | うち社会 福祉関係 | | うち人権 教育関係 | |
| 1 | 中 津 市 | 9 | 0 | 0 | 0 | 0 | 9 | 0 | 0 | 0 | 0 | 0 | 0 | 0 | 0 | 46 |
| 2 | 豊後高田市 | 5 | 0 | 4 | 0 | 1 | 0 | 0 | 0 | 0 | 0 | 0 | 0 | 0 | 0 | 224 |
| 3 | 宇 佐 市 | 0 | 0 | 0 | 0 | 0 | 0 | 0 | 0 | 0 | 0 | 0 | 0 | 0 | 0 | 0 |
| 4 | 別 府 市 | 30 | 0 | 12 | 0 | 1 | 13 | 1 | 0 | 3 | 0 | 0 | 0 | 0 | 0 | 1,392 |
| 5 | 杵 築 市 | 6 | 0 | 0 | 0 | 0 | 0 | 0 | 0 | 6 | 0 | 0 | 0 | 0 | 0 | 560 |
| 6 | 国 東 市 | 0 | 0 | 0 | 0 | 0 | 0 | 0 | 0 | 0 | 0 | 0 | 0 | 0 | 0 | 0 |
| 7 | 姫 島 村 | 0 | 0 | 0 | 0 | 0 | 0 | 0 | 0 | 0 | 0 | 0 | 0 | 0 | 0 | 0 |
| 8 | 日 出 町 | 4 | 0 | 2 | 0 | 1 | 0 | 0 | 0 | 1 | 0 | 0 | 0 | 0 | 0 | 191 |
| 9 | 大 分 市 | 112 | 0 | 112 | 0 | 0 | 0 | 0 | 0 | 0 | 0 | 0 | 0 | 0 | 0 | 2,768 |
| 10 | 臼 杵 市 | 0 | 0 | 0 | 0 | 0 | 0 | 0 | 0 | 0 | 0 | 0 | 0 | 0 | 0 | 0 |
| 11 | 津久見市 | 0 | 0 | 0 | 0 | 0 | 0 | 0 | 0 | 0 | 0 | 0 | 0 | 0 | 0 | 0 |
| 12 | 由 布 市 | 4 | 0 | 0 | 0 | 0 | 0 | 0 | 0 | 4 | 0 | 0 | 4 | 0 | 0 | 108 |
| 13 | 佐 伯 市 | 23 | 0 | 0 | 0 | 0 | 23 | 0 | 0 | 0 | 0 | 0 | 0 | 0 | 0 | 434 |
| 14 | 竹 田 市 | 0 | 0 | 0 | 0 | 0 | 0 | 0 | 0 | 0 | 0 | 0 | 0 | 0 | 0 | 0 |
| 15 | 豊後大野市 | 0 | 0 | 0 | 0 | 0 | 0 | 0 | 0 | 0 | 0 | 0 | 0 | 0 | 0 | 0 |
| 16 | 日 田 市 | 0 | 0 | 0 | 0 | 0 | 0 | 0 | 0 | 0 | 0 | 0 | 0 | 0 | 0 | 0 |
| 17 | 九 重 町 | 0 | 0 | 0 | 0 | 0 | 0 | 0 | 0 | 0 | 0 | 0 | 0 | 0 | 0 | 0 |
| 18 | 玖 珠 町 | 2 | 0 | 0 | 0 | 0 | 2 | 0 | 0 | 0 | 0 | 0 | 0 | 0 | 0 | 129 |
| 合 計 | | 195 | 0 | 130 | 0 | 3 | 47 | 1 | 0 | 14 | 0 | 0 | 4 | 0 | 0 | 5,852 |

⑦家庭教育学級の数

| No. | 市町村名 | 家庭教育 学級数 |
|-----|---------|-------------|
| 1 | 中 津 市 | 9 |
| 2 | 豊後高田市 | 0 |
| 3 | 宇 佐 市 | 0 |
| 4 | 別 府 市 | 6 |
| 5 | 杵 築 市 | 0 |
| 6 | 国 東 市 | 0 |
| 7 | 姫 島 村 | 2 |
| 8 | 日 出 町 | 0 |
| 9 | 大 分 市 | 1 |
| 10 | 臼 杵 市 | 2 |
| 11 | 津 久 見 市 | 0 |
| 12 | 由 布 市 | 3 |
| 13 | 佐 伯 市 | 23 |
| 14 | 竹 田 市 | 1 |
| 15 | 豊後大野市 | 0 |
| 16 | 日 田 市 | 0 |
| 17 | 九 重 町 | 0 |
| 18 | 玖 珠 町 | 2 |
| 合 計 | | 49 |

⑧学級・講座の開設場所(市町村合計：教育委員会＋公民館)

| No. | 市町村名 | 学級・講座等の開設場所 | | | | |
|-----|---------|-------------|--------------|------------|-----|-------|
| | | 公民館 | 他の社会 教育施設 | 小学校 中学校 | その他 | 計 |
| 1 | 中 津 市 | 81 | 3 | 8 | 14 | 106 |
| 2 | 豊後高田市 | 0 | 15 | 10 | 15 | 40 |
| 3 | 宇 佐 市 | 4 | 168 | 3 | 7 | 182 |
| 4 | 別 府 市 | 225 | 2 | 11 | 0 | 238 |
| 5 | 杵 築 市 | 2 | 2 | 4 | 1 | 9 |
| 6 | 国 東 市 | 2 | 3 | 11 | 0 | 16 |
| 7 | 姫 島 村 | 0 | 1 | 3 | 0 | 4 |
| 8 | 日 出 町 | 41 | 3 | 0 | 8 | 52 |
| 9 | 大 分 市 | 95 | 163 | 43 | 2 | 303 |
| 10 | 臼 杵 市 | 11 | 1 | 13 | 5 | 30 |
| 11 | 津 久 見 市 | 0 | 7 | 5 | 0 | 12 |
| 12 | 由 布 市 | 10 | 2 | 3 | 0 | 15 |
| 13 | 佐 伯 市 | 5 | 1 | 32 | 5 | 43 |
| 14 | 竹 田 市 | 12 | 25 | 0 | 19 | 56 |
| 15 | 豊後大野市 | 0 | 4 | 4 | 0 | 8 |
| 16 | 日 田 市 | 2 | 1 | 0 | 0 | 3 |
| 17 | 九 重 町 | 0 | 5 | 0 | 1 | 6 |
| 18 | 玖 珠 町 | 6 | 7 | 7 | 1 | 21 |
| 合 計 | | 496 | 413 | 157 | 78 | 1,144 |

(2) 市町村教育委員会が実施した指導者研修・諸集会の開催状況

| No. | 市町村名 | 指導者研修 | | | | | | | | 諸集会 | | | | | |
|-----|---------|---------------------|------------|--------------------|------------|------------------------|------------|----|------------|-----|------------|----------|------------|----------|------------|
| | | 行政職員対象 (社会教育主事等) | | 施設職員対象 (公民館主事等) | | 有志指導者対象 (民間団体等の指導者) | | 計 | | 計 | | うち家庭教育関係 | | うち人権教育関係 | |
| | | 件数 | 参加数 (人) | 件数 | 参加数 (人) | 件数 | 参加数 (人) | 件数 | 参加数 (人) | 件数 | 参加数 (人) | 件数 | 参加数 (人) | 件数 | 参加数 (人) |
| 1 | 中 津 市 | 0 | 0 | 0 | 0 | 0 | 0 | 0 | 0 | 0 | 0 | 0 | 0 | 0 | 0 |
| 2 | 豊後高田市 | 0 | 0 | 0 | 0 | 0 | 0 | 0 | 0 | 0 | 0 | 0 | 0 | 0 | 0 |
| 3 | 宇 佐 市 | 1 | 33 | 1 | 5 | 4 | 49 | 6 | 87 | 4 | 1,179 | 1 | 25 | 0 | 0 |
| 4 | 別 府 市 | 0 | 0 | 3 | 60 | 6 | 110 | 9 | 170 | 6 | 274 | 5 | 256 | 1 | 18 |
| 5 | 杵 築 市 | 0 | 0 | 0 | 0 | 0 | 0 | 0 | 0 | 7 | 640 | 0 | 0 | 4 | 560 |
| 6 | 国 東 市 | 0 | 0 | 0 | 0 | 1 | 31 | 1 | 31 | 1 | 12 | 1 | 12 | 0 | 0 |
| 7 | 姫 島 村 | 0 | 0 | 0 | 0 | 0 | 0 | 0 | 0 | 0 | 0 | 0 | 0 | 0 | 0 |
| 8 | 日 出 町 | 1 | 76 | 0 | 0 | 2 | 85 | 3 | 161 | 11 | 844 | 0 | 0 | 5 | 414 |
| 9 | 大 分 市 | 0 | 0 | 3 | 52 | 1 | 61 | 4 | 113 | 306 | 76,351 | 2 | 5,684 | 296 | 14,607 |
| 10 | 臼 杵 市 | 4 | 32 | 0 | 0 | 0 | 0 | 4 | 32 | 18 | 1,494 | 0 | 0 | 14 | 374 |
| 11 | 津 久 見 市 | 0 | 0 | 0 | 0 | 0 | 0 | 0 | 0 | 0 | 0 | 0 | 0 | 0 | 0 |
| 12 | 由 布 市 | 0 | 0 | 0 | 0 | 2 | 151 | 2 | 151 | 2 | 1,054 | 0 | 0 | 0 | 0 |
| 13 | 佐 伯 市 | 2 | 54 | 2 | 28 | 4 | 322 | 8 | 404 | 3 | 840 | 0 | 0 | 2 | 800 |
| 14 | 竹 田 市 | 0 | 0 | 0 | 0 | 0 | 0 | 0 | 0 | 1 | 37 | 1 | 37 | 0 | 0 |
| 15 | 豊後大野市 | 0 | 0 | 0 | 0 | 0 | 0 | 0 | 0 | 0 | 0 | 0 | 0 | 0 | 0 |
| 16 | 日 田 市 | 0 | 0 | 0 | 0 | 0 | 0 | 0 | 0 | 2 | 180 | 1 | 96 | 1 | 84 |
| 17 | 九 重 町 | 0 | 0 | 0 | 0 | 0 | 0 | 0 | 0 | 0 | 0 | 0 | 0 | 0 | 0 |
| 18 | 玖 珠 町 | 0 | 0 | 0 | 0 | 0 | 0 | 0 | 0 | 1 | 263 | 0 | 0 | 1 | 263 |
| 合 計 | | 8 | 195 | 9 | 145 | 20 | 809 | 37 | 1,149 | 362 | 83,168 | 11 | 6,110 | 324 | 17,120 |

(3) 公民館が実施した学級・講座数

①総 計

| No. | 市町村名 | 学級・講座数 | | 学習内容別学級・講座 | | | | | | | | | | | | | 受講者数 (人) |
|-----|-------|--------|-----------------|--------------------|-----|--------------------|----------------------|----------------|----|--------------|--------------|--------------|--------------|--------------|-------------|----|-------------|
| | | 計 | うち 17時 以降 | 教養の向上 | | 体育 レクリエ ーション | 家庭 教育 家庭 生活 | 職業知識・ 技術の向上 | | 市民意識・社会連帯意識 | | | | | そ の 他 | | |
| | | | | うち 趣味・け いこごと | | | | うち情報 教育関係 | | うち環境 教育関係 | うち防災 教育関係 | うち社会 福祉関係 | うち人権 教育関係 | うち地域 課題関係 | | | |
| 1 | 中 津 市 | 58 | 0 | 30 | 18 | 4 | 13 | 0 | 0 | 11 | 0 | 0 | 0 | 0 | 10 | 0 | 8,149 |
| 2 | 豊後高田市 | 125 | 1 | 123 | 8 | 0 | 0 | 0 | 0 | 2 | 0 | 0 | 0 | 2 | 0 | 0 | 19,267 |
| 3 | 宇 佐 市 | 55 | 0 | 51 | 0 | 0 | 4 | 0 | 0 | 0 | 0 | 0 | 0 | 0 | 0 | 0 | 4,122 |
| 4 | 別 府 市 | 164 | 14 | 86 | 51 | 45 | 17 | 4 | 0 | 11 | 1 | 4 | 3 | 3 | 0 | 1 | 31,004 |
| 5 | 杵 築 市 | 64 | 0 | 37 | 0 | 0 | 27 | 0 | 0 | 0 | 0 | 0 | 0 | 0 | 0 | 0 | 1,014 |
| 6 | 国 東 市 | 466 | 0 | 460 | 27 | 5 | 1 | 0 | 0 | 0 | 0 | 0 | 0 | 6 | 0 | 0 | 62,726 |
| 7 | 姫 島 村 | 3 | 1 | 3 | 3 | 0 | 0 | 0 | 0 | 0 | 0 | 0 | 0 | 0 | 0 | 0 | 29 |
| 8 | 日 出 町 | 82 | 2 | 38 | 7 | 25 | 8 | 1 | 0 | 6 | 0 | 1 | 0 | 0 | 0 | 4 | 3,783 |
| 9 | 大 分 市 | 453 | 4 | 165 | 32 | 61 | 75 | 46 | 33 | 93 | 1 | 0 | 0 | 32 | 3 | 13 | 11,389 |
| 10 | 臼 杵 市 | 31 | 11 | 22 | 18 | 3 | 6 | 0 | 0 | 0 | 0 | 0 | 0 | 0 | 0 | 0 | 477 |
| 11 | 津久見市 | 12 | 0 | 8 | 8 | 0 | 4 | 0 | 0 | 0 | 0 | 0 | 0 | 0 | 0 | 0 | 174 |
| 12 | 由 布 市 | 173 | 20 | 99 | 64 | 20 | 38 | 0 | 0 | 12 | 4 | 1 | 3 | 1 | 2 | 4 | 2,917 |
| 13 | 佐 伯 市 | 388 | 5 | 326 | 301 | 17 | 0 | 4 | 4 | 3 | 0 | 1 | 0 | 2 | 0 | 38 | 5,538 |
| 14 | 竹 田 市 | 46 | 0 | 32 | 36 | 10 | 0 | 3 | 3 | 1 | 0 | 0 | 0 | 0 | 1 | 0 | 433 |
| 15 | 豊後大野市 | 32 | 2 | 16 | 0 | 1 | 9 | 0 | 0 | 6 | 1 | 0 | 0 | 1 | 4 | 0 | 11,251 |
| 16 | 日 田 市 | 622 | 112 | 317 | 132 | 120 | 72 | 6 | 4 | 94 | 9 | 10 | 5 | 38 | 29 | 13 | 14,765 |
| 17 | 九 重 町 | 25 | 1 | 9 | 2 | 5 | 2 | 4 | 1 | 5 | 2 | 0 | 0 | 0 | 2 | 0 | 1,396 |
| 18 | 玖 珠 町 | 17 | 2 | 13 | 2 | 0 | 0 | 0 | 0 | 0 | 0 | 3 | 0 | 3 | 0 | 4 | 192 |
| 合 計 | | 2,816 | 175 | 1,835 | 709 | 316 | 276 | 68 | 45 | 244 | 18 | 20 | 11 | 88 | 51 | 77 | 178,626 |

②青少年対象学級・講座

| No. | 市町村名 | 学級・講座数 | | 学習内容別学級・講座 | | | | | | | | | | | | | 受講者数（人） |
|-----|-------|--------|-------------|----------------|-----|----------------|------------------|----------------|---|--------------|--------------|--------------|--------------|--------------|-----|----|---------|
| | | 計 | うち 17時以降 | 教養の向上 | | 体育 レクリエーション | 家庭 教育 家庭生活 | 職業知識・ 技術の向上 | | 市民意識・社会連帯意識 | | | | | その他 | | |
| | | | | うち 趣味・けいこごと | | | | うち情報 教育関係 | | うち環境 教育関係 | うち防災 教育関係 | うち社会 福祉関係 | うち人権 教育関係 | うち地域 課題関係 | | | |
| 1 | 中 津 市 | 6 | 0 | 3 | 2 | 0 | 2 | 0 | 0 | 1 | 0 | 0 | 0 | 0 | 0 | 0 | 574 |
| 2 | 豊後高田市 | 17 | 1 | 17 | 0 | 0 | 0 | 0 | 0 | 0 | 0 | 0 | 0 | 0 | 0 | 0 | 8,274 |
| 3 | 宇 佐 市 | 0 | 0 | 0 | 0 | 0 | 0 | 0 | 0 | 0 | 0 | 0 | 0 | 0 | 0 | 0 | 0 |
| 4 | 別 府 市 | 51 | 1 | 29 | 16 | 9 | 9 | 1 | 0 | 2 | 0 | 2 | 0 | 0 | 0 | 1 | 6,365 |
| 5 | 杵 築 市 | 32 | 0 | 16 | 0 | 0 | 16 | 0 | 0 | 0 | 0 | 0 | 0 | 0 | 0 | 0 | 352 |
| 6 | 国 東 市 | 19 | 0 | 18 | 0 | 1 | 0 | 0 | 0 | 0 | 0 | 0 | 0 | 0 | 0 | 0 | 5,961 |
| 7 | 姫 島 村 | 0 | 0 | 0 | 0 | 0 | 0 | 0 | 0 | 0 | 0 | 0 | 0 | 0 | 0 | 0 | 0 |
| 8 | 日 出 町 | 41 | 0 | 21 | 0 | 16 | 0 | 1 | 0 | 1 | 0 | 0 | 0 | 0 | 0 | 2 | 656 |
| 9 | 大 分 市 | 153 | 2 | 99 | 16 | 21 | 3 | 0 | 0 | 24 | 1 | 0 | 0 | 0 | 1 | 6 | 5,004 |
| 10 | 臼 杵 市 | 1 | 0 | 1 | 1 | 0 | 0 | 0 | 0 | 0 | 0 | 0 | 0 | 0 | 0 | 0 | 15 |
| 11 | 津久見市 | 4 | 0 | 0 | 0 | 0 | 4 | 0 | 0 | 0 | 0 | 0 | 0 | 0 | 0 | 0 | 89 |
| 12 | 由 布 市 | 65 | 4 | 56 | 32 | 1 | 0 | 0 | 0 | 4 | 2 | 0 | 1 | 0 | 1 | 4 | 1,276 |
| 13 | 佐 伯 市 | 34 | 0 | 25 | 23 | 0 | 0 | 0 | 0 | 0 | 0 | 0 | 0 | 0 | 0 | 9 | 577 |
| 14 | 竹 田 市 | 4 | 0 | 3 | 0 | 1 | 0 | 0 | 0 | 0 | 0 | 0 | 0 | 0 | 0 | 0 | 32 |
| 15 | 豊後大野市 | 10 | 2 | 3 | 0 | 1 | 3 | 0 | 0 | 3 | 1 | 0 | 0 | 0 | 2 | 0 | 6,064 |
| 16 | 日 田 市 | 74 | 12 | 44 | 9 | 13 | 7 | 0 | 0 | 9 | 3 | 5 | 0 | 2 | 1 | 1 | 1,171 |
| 17 | 九 重 町 | 9 | 0 | 2 | 1 | 0 | 1 | 3 | 0 | 3 | 2 | 0 | 0 | 0 | 1 | 0 | 954 |
| 18 | 玖 珠 町 | 1 | 0 | 1 | 0 | 0 | 0 | 0 | 0 | 0 | 0 | 0 | 0 | 0 | 0 | 0 | 23 |
| 合 計 | | 521 | 22 | 338 | 100 | 63 | 45 | 5 | 0 | 47 | 9 | 7 | 1 | 2 | 6 | 23 | 37,387 |

③成人一般対象学級・講座

| No. | 市町村名 | 学級・講座数 | | 学習内容別学級・講座 | | | | | | | | | | | | | 受講者数 (人) |
|-----|-------|--------|-----------------|--------------------|-----|--------------------|----------------------|----------------|----|--------------|--------------|--------------|--------------|--------------|-------------|----|-------------|
| | | 計 | うち 17時 以降 | 教養の向上 | | 体育 レクリエ ーション | 家庭 教育 家庭 生活 | 職業知識・ 技術の向上 | | 市民意識・社会連帯意識 | | | | | そ の 他 | | |
| | | | | うち 趣味・け いこごと | | | | うち情報 教育関係 | | うち環境 教育関係 | うち防災 教育関係 | うち社会 福祉関係 | うち人権 教育関係 | うち地域 課題関係 | | | |
| 1 | 中 津 市 | 25 | 0 | 14 | 7 | 0 | 5 | 0 | 0 | 6 | 0 | 0 | 0 | 0 | 6 | 0 | 2,824 |
| 2 | 豊後高田市 | 70 | 0 | 68 | 8 | 0 | 0 | 0 | 0 | 2 | 0 | 0 | 0 | 2 | 0 | 0 | 9,537 |
| 3 | 宇 佐 市 | 22 | 0 | 19 | 0 | 0 | 3 | 0 | 0 | 0 | 0 | 0 | 0 | 0 | 0 | 0 | 1,704 |
| 4 | 別 府 市 | 91 | 11 | 42 | 21 | 29 | 8 | 3 | 0 | 9 | 1 | 2 | 3 | 3 | 0 | 0 | 20,697 |
| 5 | 杵 築 市 | 19 | 0 | 14 | 0 | 0 | 5 | 0 | 0 | 0 | 0 | 0 | 0 | 0 | 0 | 0 | 245 |
| 6 | 国 東 市 | 33 | 0 | 29 | 27 | 4 | 0 | 0 | 0 | 0 | 0 | 0 | 0 | 6 | 0 | 0 | 11,526 |
| 7 | 姫 島 村 | 3 | 1 | 3 | 3 | 0 | 0 | 0 | 0 | 0 | 0 | 0 | 0 | 0 | 0 | 0 | 29 |
| 8 | 日 出 町 | 32 | 2 | 13 | 7 | 7 | 8 | 0 | 0 | 2 | 0 | 1 | 0 | 0 | 0 | 2 | 1,749 |
| 9 | 大 分 市 | 139 | 0 | 44 | 15 | 20 | 8 | 43 | 32 | 21 | 0 | 0 | 0 | 0 | 2 | 3 | 1,779 |
| 10 | 臼 杵 市 | 22 | 11 | 17 | 15 | 1 | 4 | 0 | 0 | 0 | 0 | 0 | 0 | 0 | 0 | 0 | 272 |
| 11 | 津久見市 | 8 | 0 | 8 | 8 | 0 | 0 | 0 | 0 | 0 | 0 | 0 | 0 | 0 | 0 | 0 | 85 |
| 12 | 由 布 市 | 41 | 16 | 23 | 17 | 13 | 2 | 0 | 0 | 3 | 2 | 0 | 0 | 0 | 0 | 0 | 325 |
| 13 | 佐 伯 市 | 263 | 0 | 242 | 241 | 13 | 0 | 4 | 4 | 1 | 0 | 0 | 0 | 1 | 0 | 3 | 2,855 |
| 14 | 竹 田 市 | 36 | 0 | 29 | 25 | 3 | 0 | 3 | 3 | 1 | 0 | 0 | 0 | 0 | 1 | 0 | 210 |
| 15 | 豊後大野市 | 8 | 0 | 4 | 0 | 0 | 1 | 0 | 0 | 3 | 0 | 0 | 0 | 1 | 2 | 0 | 3,097 |
| 16 | 日 田 市 | 372 | 87 | 188 | 109 | 86 | 26 | 6 | 4 | 64 | 4 | 3 | 3 | 28 | 19 | 2 | 5,065 |
| 17 | 九 重 町 | 6 | 0 | 4 | 0 | 1 | 0 | 0 | 0 | 1 | 0 | 0 | 0 | 0 | 0 | 0 | 97 |
| 18 | 玖 珠 町 | 4 | 2 | 3 | 2 | 0 | 0 | 0 | 0 | 0 | 0 | 0 | 0 | 0 | 0 | 1 | 120 |
| 合 計 | | 1,194 | 130 | 764 | 505 | 177 | 70 | 59 | 43 | 113 | 7 | 6 | 6 | 41 | 30 | 11 | 62,216 |

④女性対象学級・講座

| No. | 市町村名 | 学級・講座数 | | 学習内容別学級・講座 | | | | | | | | | | | | | 受講者数（人） |
|-----|-------|--------|-----------------|----------------|----|--------------------|----------------------|----------------|---|--------------|--------------|--------------|--------------|--------------|-----|---|---------|
| | | 計 | うち 17時 以降 | 教養の向上 | | 体育 レクリエ ーション | 家庭 教育 家庭 生活 | 職業知識・ 技術の向上 | | 市民意識・社会連帯意識 | | | | | その他 | | |
| | | | | うち 趣味・けいこごと | | | | うち情報 教育関係 | | うち環境 教育関係 | うち防災 教育関係 | うち社会 福祉関係 | うち人権 教育関係 | うち地域 課題関係 | | | |
| 1 | 中 津 市 | 0 | 0 | 0 | 0 | 0 | 0 | 0 | 0 | 0 | 0 | 0 | 0 | 0 | 0 | 0 | 0 |
| 2 | 豊後高田市 | 1 | 0 | 1 | 0 | 0 | 0 | 0 | 0 | 0 | 0 | 0 | 0 | 0 | 0 | 0 | 105 |
| 3 | 宇 佐 市 | 19 | 0 | 19 | 0 | 0 | 0 | 0 | 0 | 0 | 0 | 0 | 0 | 0 | 0 | 0 | 726 |
| 4 | 別 府 市 | 10 | 2 | 8 | 8 | 2 | 0 | 0 | 0 | 0 | 0 | 0 | 0 | 0 | 0 | 0 | 1,018 |
| 5 | 杵 築 市 | 3 | 0 | 3 | 0 | 0 | 0 | 0 | 0 | 0 | 0 | 0 | 0 | 0 | 0 | 0 | 39 |
| 6 | 国 東 市 | 95 | 0 | 95 | 0 | 0 | 0 | 0 | 0 | 0 | 0 | 0 | 0 | 0 | 0 | 0 | 7,944 |
| 7 | 姫 島 村 | 0 | 0 | 0 | 0 | 0 | 0 | 0 | 0 | 0 | 0 | 0 | 0 | 0 | 0 | 0 | 0 |
| 8 | 日 出 町 | 0 | 0 | 0 | 0 | 0 | 0 | 0 | 0 | 0 | 0 | 0 | 0 | 0 | 0 | 0 | 0 |
| 9 | 大 分 市 | 18 | 2 | 7 | 1 | 8 | 0 | 1 | 0 | 2 | 0 | 0 | 0 | 0 | 0 | 0 | 370 |
| 10 | 臼 杵 市 | 1 | 0 | 0 | 0 | 0 | 1 | 0 | 0 | 0 | 0 | 0 | 0 | 0 | 0 | 0 | 44 |
| 11 | 津久見市 | 0 | 0 | 0 | 0 | 0 | 0 | 0 | 0 | 0 | 0 | 0 | 0 | 0 | 0 | 0 | 0 |
| 12 | 由 布 市 | 0 | 0 | 0 | 0 | 0 | 0 | 0 | 0 | 0 | 0 | 0 | 0 | 0 | 0 | 0 | 0 |
| 13 | 佐 伯 市 | 13 | 5 | 3 | 1 | 1 | 0 | 0 | 0 | 2 | 0 | 1 | 0 | 1 | 0 | 7 | 260 |
| 14 | 竹 田 市 | 0 | 0 | 0 | 11 | 0 | 0 | 0 | 0 | 0 | 0 | 0 | 0 | 0 | 0 | 0 | 92 |
| 15 | 豊後大野市 | 3 | 0 | 3 | 0 | 0 | 0 | 0 | 0 | 0 | 0 | 0 | 0 | 0 | 0 | 0 | 400 |
| 16 | 日 田 市 | 28 | 10 | 18 | 4 | 4 | 5 | 0 | 0 | 1 | 0 | 0 | 0 | 0 | 1 | 0 | 447 |
| 17 | 九 重 町 | 2 | 1 | 0 | 0 | 1 | 1 | 0 | 0 | 0 | 0 | 0 | 0 | 0 | 0 | 0 | 25 |
| 18 | 玖 珠 町 | 0 | 0 | 0 | 0 | 0 | 0 | 0 | 0 | 0 | 0 | 0 | 0 | 0 | 0 | 0 | 0 |
| 合 計 | | 193 | 20 | 157 | 25 | 16 | 7 | 1 | 0 | 5 | 0 | 1 | 0 | 1 | 1 | 7 | 11,470 |

⑤高齢者対象学級・講座

| No. | 市町村名 | 学級・講座数 | | 学習内容別学級・講座 | | | | | | | | | | | | | 受講者数 (人) |
|-----|-------|--------|-----------------|--------------------|----|--------------------|----------------------|----------------|---|--------------|--------------|--------------|--------------|--------------|-------------|----|-------------|
| | | 計 | うち 17時 以降 | 教養の向上 | | 体育 レクリエ ーション | 家庭 教育 家庭 生活 | 職業知識・ 技術の向上 | | 市民意識・社会連帯意識 | | | | | そ の 他 | | |
| | | | | うち 趣味・け いこごと | | | | うち情報 教育関係 | | うち環境 教育関係 | うち防災 教育関係 | うち社会 福祉関係 | うち人権 教育関係 | うち地域 課題関係 | | | |
| 1 | 中 津 市 | 4 | 0 | 1 | 1 | 0 | 0 | 0 | 0 | 3 | 0 | 0 | 0 | 0 | 3 | 0 | 491 |
| 2 | 豊後高田市 | 10 | 0 | 10 | 0 | 0 | 0 | 0 | 0 | 0 | 0 | 0 | 0 | 0 | 0 | 0 | 1,025 |
| 3 | 宇 佐 市 | 13 | 0 | 13 | 0 | 0 | 0 | 0 | 0 | 0 | 0 | 0 | 0 | 0 | 0 | 0 | 1,682 |
| 4 | 別 府 市 | 2 | 0 | 1 | 1 | 1 | 0 | 0 | 0 | 0 | 0 | 0 | 0 | 0 | 0 | 0 | 69 |
| 5 | 杵 築 市 | 4 | 0 | 4 | 0 | 0 | 0 | 0 | 0 | 0 | 0 | 0 | 0 | 0 | 0 | 0 | 223 |
| 6 | 国 東 市 | 20 | 0 | 20 | 0 | 0 | 0 | 0 | 0 | 0 | 0 | 0 | 0 | 0 | 0 | 0 | 7,295 |
| 7 | 姫 島 村 | 0 | 0 | 0 | 0 | 0 | 0 | 0 | 0 | 0 | 0 | 0 | 0 | 0 | 0 | 0 | 0 |
| 8 | 日 出 町 | 5 | 0 | 4 | 0 | 0 | 0 | 0 | 0 | 1 | 0 | 0 | 0 | 0 | 0 | 0 | 195 |
| 9 | 大 分 市 | 17 | 0 | 8 | 0 | 7 | 0 | 1 | 1 | 1 | 0 | 0 | 0 | 0 | 0 | 0 | 693 |
| 10 | 臼 杵 市 | 4 | 0 | 1 | 0 | 2 | 1 | 0 | 0 | 0 | 0 | 0 | 0 | 0 | 0 | 0 | 114 |
| 11 | 津久見市 | 0 | 0 | 0 | 0 | 0 | 0 | 0 | 0 | 0 | 0 | 0 | 0 | 0 | 0 | 0 | 0 |
| 12 | 由 布 市 | 23 | 0 | 15 | 12 | 3 | 1 | 0 | 0 | 4 | 0 | 0 | 2 | 1 | 1 | 0 | 894 |
| 13 | 佐 伯 市 | 78 | 0 | 56 | 36 | 3 | 0 | 0 | 0 | 0 | 0 | 0 | 0 | 0 | 0 | 19 | 1,846 |
| 14 | 竹 田 市 | 6 | 0 | 0 | 0 | 6 | 0 | 0 | 0 | 0 | 0 | 0 | 0 | 0 | 0 | 0 | 99 |
| 15 | 豊後大野市 | 4 | 0 | 4 | 0 | 0 | 0 | 0 | 0 | 0 | 0 | 0 | 0 | 0 | 0 | 0 | 1,035 |
| 16 | 日 田 市 | 67 | 0 | 49 | 7 | 9 | 3 | 0 | 0 | 1 | 0 | 0 | 1 | 0 | 0 | 5 | 1,868 |
| 17 | 九 重 町 | 6 | 0 | 2 | 1 | 2 | 0 | 1 | 1 | 1 | 0 | 0 | 0 | 0 | 1 | 0 | 240 |
| 18 | 玖 珠 町 | 12 | 0 | 9 | 0 | 0 | 0 | 0 | 0 | 0 | 0 | 3 | 0 | 3 | 0 | 3 | 49 |
| 合 計 | | 275 | 0 | 197 | 58 | 33 | 5 | 2 | 2 | 11 | 0 | 3 | 3 | 4 | 5 | 27 | 17,818 |

⑥その他の学級・講座

| No. | 市町村名 | 学級・講座数 | | 学習内容別学級・講座 | | | | | | | | | | | | | 受講者数（人） |
|-----|-------|--------|-------------|----------------|----|----------------|--------------|----------------|---|--------------|--------------|--------------|--------------|--------------|-----|---|---------|
| | | 計 | うち 17時以降 | 教養の向上 | | 体育 レクリエーション | 家庭教育 家庭生活 | 職業知識・ 技術の向上 | | 市民意識・社会連帯意識 | | | | | その他 | | |
| | | | | うち 趣味・けいこごと | | | | うち情報 教育関係 | | うち環境 教育関係 | うち防災 教育関係 | うち社会 福祉関係 | うち人権 教育関係 | うち地域 課題関係 | | | |
| 1 | 中 津 市 | 23 | 0 | 12 | 8 | 4 | 6 | 0 | 0 | 1 | 0 | 0 | 0 | 0 | 1 | 0 | 4,260 |
| 2 | 豊後高田市 | 27 | 0 | 27 | 0 | 0 | 0 | 0 | 0 | 0 | 0 | 0 | 0 | 0 | 0 | 0 | 326 |
| 3 | 宇 佐 市 | 1 | 0 | 0 | 0 | 0 | 1 | 0 | 0 | 0 | 0 | 0 | 0 | 0 | 0 | 0 | 10 |
| 4 | 別 府 市 | 10 | 0 | 6 | 5 | 4 | 0 | 0 | 0 | 0 | 0 | 0 | 0 | 0 | 0 | 0 | 2,855 |
| 5 | 杵 築 市 | 6 | 0 | 0 | 0 | 0 | 6 | 0 | 0 | 0 | 0 | 0 | 0 | 0 | 0 | 0 | 155 |
| 6 | 国 東 市 | 299 | 0 | 298 | 0 | 0 | 1 | 0 | 0 | 0 | 0 | 0 | 0 | 0 | 0 | 0 | 30,000 |
| 7 | 姫 島 村 | 0 | 0 | 0 | 0 | 0 | 0 | 0 | 0 | 0 | 0 | 0 | 0 | 0 | 0 | 0 | 0 |
| 8 | 日 出 町 | 4 | 0 | 0 | 0 | 2 | 0 | 0 | 0 | 2 | 0 | 0 | 0 | 0 | 0 | 0 | 1,183 |
| 9 | 大 分 市 | 126 | 0 | 7 | 0 | 5 | 64 | 1 | 0 | 45 | 0 | 0 | 0 | 32 | 0 | 4 | 3,543 |
| 10 | 臼 杵 市 | 3 | 0 | 3 | 2 | 0 | 0 | 0 | 0 | 0 | 0 | 0 | 0 | 0 | 0 | 0 | 32 |
| 11 | 津久見市 | 0 | 0 | 0 | 0 | 0 | 0 | 0 | 0 | 0 | 0 | 0 | 0 | 0 | 0 | 0 | 0 |
| 12 | 由 布 市 | 44 | 0 | 5 | 3 | 3 | 35 | 0 | 0 | 1 | 0 | 1 | 0 | 0 | 0 | 0 | 422 |
| 13 | 佐 伯 市 | 0 | 0 | 0 | 0 | 0 | 0 | 0 | 0 | 0 | 0 | 0 | 0 | 0 | 0 | 0 | 0 |
| 14 | 竹 田 市 | 0 | 0 | 0 | 0 | 0 | 0 | 0 | 0 | 0 | 0 | 0 | 0 | 0 | 0 | 0 | 0 |
| 15 | 豊後大野市 | 7 | 0 | 2 | 0 | 0 | 5 | 0 | 0 | 0 | 0 | 0 | 0 | 0 | 0 | 0 | 655 |
| 16 | 日 田 市 | 81 | 3 | 18 | 3 | 8 | 31 | 0 | 0 | 19 | 2 | 2 | 1 | 8 | 8 | 5 | 6,214 |
| 17 | 九 重 町 | 2 | 0 | 1 | 0 | 1 | 0 | 0 | 0 | 0 | 0 | 0 | 0 | 0 | 0 | 0 | 80 |
| 18 | 玖 珠 町 | 0 | 0 | 0 | 0 | 0 | 0 | 0 | 0 | 0 | 0 | 0 | 0 | 0 | 0 | 0 | 0 |
| 合 計 | | 633 | 3 | 379 | 21 | 27 | 149 | 1 | 0 | 68 | 2 | 3 | 1 | 40 | 9 | 9 | 49,735 |

(4) 公民館が実施した諸集会の開催状況

⑦家庭教育学級の数

| No. | 市町村名 | 家庭教育学級数 |
|-----|-------|---------|
| 1 | 中 津 市 | 0 |
| 2 | 豊後高田市 | 0 |
| 3 | 宇 佐 市 | 0 |
| 4 | 別 府 市 | 7 |
| 5 | 杵 築 市 | 5 |
| 6 | 国 東 市 | 0 |
| 7 | 姫 島 村 | 0 |
| 8 | 日 出 町 | 0 |
| 9 | 大 分 市 | 24 |
| 10 | 臼 杵 市 | 0 |
| 11 | 津久見市 | 0 |
| 12 | 由 布 市 | 24 |
| 13 | 佐 伯 市 | 0 |
| 14 | 竹 田 市 | 0 |
| 15 | 豊後大野市 | 6 |
| 16 | 日 田 市 | 15 |
| 17 | 九 重 町 | 0 |
| 18 | 玖 珠 町 | 0 |
| 合 計 | | 81 |

| No. | 市町村名 | 諸集会 | | | | | | | | | | 計 | |
|-----|-------|-------------|------------|----------|------------|----------|------------|------|------------|------|------------|-----|------------|
| | | 講演会・講習会・実習会 | | | | | | 体育事業 | | 文化事業 | | | |
| | | 計 | | うち家庭教育関係 | | うち人権教育関係 | | | | | | | |
| | | 件数 | 参加数 (人) | 件数 | 参加数 (人) | 件数 | 参加数 (人) | 件数 | 参加数 (人) | 件数 | 参加数 (人) | 件数 | 参加数 (人) |
| 1 | 中 津 市 | 1 | 28 | 0 | 0 | 0 | 0 | 26 | 471 | 1 | 10 | 28 | 509 |
| 2 | 豊後高田市 | 0 | 0 | 0 | 0 | 0 | 0 | 0 | 0 | 5 | 1,000 | 5 | 1,000 |
| 3 | 宇 佐 市 | 0 | 0 | 0 | 0 | 0 | 0 | 6 | 711 | 1 | 608 | 7 | 1,319 |
| 4 | 別 府 市 | 28 | 943 | 20 | 355 | 2 | 50 | 1 | 80 | 4 | 2,388 | 33 | 3,411 |
| 5 | 杵 築 市 | 0 | 0 | 0 | 0 | 0 | 0 | 0 | 0 | 0 | 0 | 0 | 0 |
| 6 | 国 東 市 | 0 | 0 | 0 | 0 | 0 | 0 | 0 | 0 | 0 | 0 | 0 | 0 |
| 7 | 姫 島 村 | 0 | 0 | 0 | 0 | 0 | 0 | 0 | 0 | 0 | 0 | 0 | 0 |
| 8 | 日 出 町 | 7 | 388 | 0 | 0 | 0 | 0 | 1 | 13 | 0 | 0 | 8 | 401 |
| 9 | 大 分 市 | 41 | 2,197 | 3 | 184 | 29 | 2,013 | 2 | 161 | 10 | 1,197 | 53 | 3,555 |
| 10 | 臼 杵 市 | 3 | 259 | 0 | 0 | 2 | 59 | 1 | 103 | 4 | 2,284 | 8 | 2,646 |
| 11 | 津久見市 | 4 | 89 | 4 | 89 | 0 | 0 | 0 | 0 | 0 | 0 | 4 | 89 |
| 12 | 由 布 市 | 32 | 974 | 20 | 182 | 6 | 531 | 19 | 654 | 14 | 1,565 | 65 | 3,193 |
| 13 | 佐 伯 市 | 1 | 60 | 0 | 0 | 0 | 0 | 0 | 0 | 12 | 4,300 | 13 | 4,360 |
| 14 | 竹 田 市 | 0 | 0 | 0 | 0 | 0 | 0 | 0 | 0 | 0 | 0 | 0 | 0 |
| 15 | 豊後大野市 | 0 | 0 | 0 | 0 | 0 | 0 | 0 | 0 | 0 | 0 | 0 | 0 |
| 16 | 日 田 市 | 139 | 5,595 | 41 | 2,109 | 64 | 1,862 | 15 | 746 | 114 | 8,508 | 268 | 14,849 |
| 17 | 九 重 町 | 2 | 30 | 0 | 0 | 0 | 0 | 0 | 0 | 0 | 0 | 2 | 30 |
| 18 | 玖 珠 町 | 1 | 82 | 1 | 82 | 0 | 0 | 0 | 0 | 3 | 1,020 | 4 | 1,102 |
| 合 計 | | 259 | 10,645 | 89 | 3,001 | 103 | 4,515 | 71 | 2,939 | 168 | 22,880 | 498 | 36,464 |

8 人権教育に関する学級・講座数

(令和7年3月31日現在)

| No. | | 実施 総回数 | 連続 講座の 有無 | 特設 講座の 有無 | | | | | | | | | 総参加者数 (人) |
|-----|---------|-----------|-----------------|-----------------|------------|----|-----|-----|------|-----|----|-------|--------------|
| | | | | | 部落 差別問題 | 女性 | 子ども | 高齢者 | 障がい者 | 外国人 | 医療 | 様々な人権 | |
| 1 | 中 津 市 | 91 | 2 | 12 | 0 | 21 | 15 | 17 | 7 | 49 | 0 | 0 | 1,262 |
| 2 | 豊後高田市 | 10 | 2 | 1 | 1 | 1 | 0 | 0 | 0 | 1 | 0 | 7 | 170 |
| 3 | 宇 佐 市 | 361 | 1 | 0 | 43 | 48 | 126 | 30 | 0 | 0 | 0 | 157 | 4,106 |
| 4 | 別 府 市 | 2 | 0 | 0 | 1 | 0 | 0 | 0 | 0 | 0 | 0 | 1 | 85 |
| 5 | 杵 築 市 | 33 | 1 | 2 | 24 | 3 | 6 | 0 | 0 | 0 | 0 | 0 | 1,019 |
| 6 | 国 東 市 | 24 | 0 | 0 | 17 | 1 | 0 | 0 | 2 | 1 | 0 | 3 | 2,414 |
| 7 | 姫 島 村 | 3 | 0 | 0 | 0 | 0 | 0 | 1 | 0 | 0 | 0 | 2 | 187 |
| 8 | 日 出 町 | 6 | 0 | 0 | 2 | 0 | 1 | 1 | 1 | 0 | 2 | 2 | 607 |
| 9 | 大 分 市 | 109 | 14 | 31 | 50 | 2 | 12 | 2 | 12 | 1 | 0 | 30 | 2,252 |
| 10 | 白 杵 市 | 20 | 0 | 0 | 8 | 2 | 1 | 0 | 1 | 0 | 0 | 1 | 749 |
| 11 | 津 久 見 市 | 11 | 0 | 0 | 5 | 2 | 1 | 1 | 1 | 0 | 0 | 1 | 439 |
| 12 | 由 布 市 | 8 | 1 | 4 | 1 | 0 | 3 | 1 | 0 | 0 | 0 | 3 | 488 |
| 13 | 佐 伯 市 | 46 | 1 | 5 | 8 | 0 | 2 | 0 | 1 | 0 | 0 | 36 | 3,181 |
| 14 | 竹 田 市 | 17 | 2 | 0 | 3 | 0 | 2 | 0 | 0 | 0 | 1 | 13 | 1,432 |
| 15 | 豊後大野市 | 52 | 8 | 14 | 21 | 1 | 8 | 1 | 8 | 0 | 1 | 12 | 1,123 |
| 16 | 日 田 市 | 182 | 0 | 0 | 11 | 3 | 8 | 13 | 33 | 2 | 0 | 117 | 4,364 |
| 17 | 九 重 町 | 7 | 1 | 0 | 7 | 0 | 0 | 0 | 0 | 0 | 0 | 0 | 623 |
| 18 | 玖 珠 町 | 10 | 1 | 0 | 5 | 0 | 1 | 0 | 1 | 0 | 0 | 3 | 646 |
| 合計 | | 992 | 34 | 69 | 207 | 84 | 186 | 67 | 67 | 54 | 4 | 388 | 25,147 |

9 外国人に対する学級・講座等の実施状況

(令和7年3月31日現在)

| 市町村 | 学級・講座・集会名 | 主催者 | 主な実施場所 | 講師 | 実施 総回数 | 受講者 | | 年間のべ 人数(人) | 主な内容 |
|-------|--------------------|-------|----------------------------|--|-----------|----------------|-----|---------------|--|
| 中津市 | 日本語教室 「きらきら」 | 教育委員会 | 如水 コミュニ ティー センター | 日本語教室 きらきら 中津クラス 代表 井上 順二 他13名 | 26 | ベトナム | 成人 | 470 | 技能実習生で来ている人たちを対象に、日本語能力試験が受けられるように対策や指導を行う。 |
| | | | | | | インドネシア | 成人 | | |
| | | | | | | ミャンマー | 成人 | | |
| | | | | | | シリア | 成人 | | |
| | | | | | | カメルーン | 成人 | | |
| | その他 | 成人 | | | | | | | |
| | 日本語教室 「きらきら」耶馬溪 | 教育委員会 | 下郷地区 公民館 | 日本語教室 きらきら 中津クラス 代表 井上 順二 | 11 | ベトナム | 成人 | 27 | 技能実習生で来ている人たちを対象に、日本語能力試験が受けられるように対策や指導を行う。 |
| | 日本語教室 「あい♡ことば」 | 教育委員会 | 豊田 公民館 | 日本語教室 あい♡ことば 代表 山本 裕子 他10名 | 12 | 中国 | 就学前 | 276 | 日本で生活している人たちに、日本語が読み書きできるように指導をする。また、生活の上で困っていることがあれば相談を受ける。 |
| | | | | | | 中国 | 学生 | | |
| 中国 | | | | | | 成人 | | | |
| フィリピン | | | | | | 就学前 | | | |
| フィリピン | | | | | | 学生 | | | |
| フィリピン | | | | | | 成人 | | | |
| その他 | 就学前 | | | | | | | | |
| 豊後高田市 | 日本語教室 | 民間団体 | 豊後高田市 中央公民館 | 地域日本語教育 コーディネーター 橋本 靖彦 | 8 | ベトナム | 成人 | 64 | 初級レベルの日常会話 |
| | 日本語教室 | 民間団体 | 特別養護 老人ホーム 真寿苑 | 地域日本語教育 コーディネーター 橋本 靖彦 | 24 | ミャンマー | 成人 | 96 | 日本語能力試験(N3・N2)に向けての対策講座 |
| | 日本語教室 | 民間団体 | BIC事業 協同組合 | 地域日本語教育 コーディネーター 橋本 靖彦 | 8 | ベトナム インドネシア | 成人 | 16 | 日本語能力試験(N1)に向けての対策講座 |
| 宇佐市 | 宇佐日本語教室 | 民間団体 | 四日市 コミュニ ティー センター | 中野美幸 (サークル代表者) | 24 | 不明 | 不明 | 840 | 市内に住んでいる外国人に日本語を教え、日本語学習支援の一助とするともに文化交流を行う。 |
| | ヒッポ ファミリークラブ | 民間団体 | 四日市 コミュニ ティー センター | 園木智子 (サークル代表者) | 39 | 不明 | 不明 | 195 | 「7ヵ国語ではなそう!」をきっかけて、赤ちゃんから大人まで多言語の自然取得を目的として環境作りと国際交流・国際理解を深める。 |
| 大分市 | おおいた ナイトスクール国際科 | 教育委員会 | 大分中央 公民館 | さくら 日本語教室 | 31 | ベトナム | 成人 | 231 | 外国の方が、大分の文化や生活、日本語を学ぶ講座。 |
| | | | | | 中国 | 成人 | | | |
| | | | | | アメリカ | 成人 | | | |
| | | | | | インドネシア | 成人 | | | |
| 日田市 | 日田市日本語教室 | 民間団体 | 日田市 中央公民館 | 教職員OB ボランティア | 25 | 不明 | 不明 | 297 | テキストを活用した少人数での個別学習。日常生活に必要な言葉や方言での表現の理解深める。聞き取り学習や漢字の学習。日本文化、日田市の観光行事への参加体験や交流活動を行う。 |
| 九重町 | 日本語教室 | 教育委員会 | 南山田 公民館 | | 8 | 不明 | 成人 | 22 | 地域の在住する外国人を対象に日本語教室を開催 |
| 計 | | | | | 216 | | 計 | 2,534 | |

10 社会教育関係団体

(令和7年3月31日現在)

| No. | 市町村名 | 青少年団体 | | 成人団体 | | 女性団体 | | その他の団体 | | 合 計 | |
|-----|---------|-------|--------|------|--------|------|-------|--------|--------|-----|--------|
| | | 団体数 | 会員数 | 団体数 | 会員数 | 団体数 | 会員数 | 団体数 | 会員数 | 団体数 | 会員数 |
| 1 | 中 津 市 | 1 | 440 | 1 | 1,000 | 3 | 611 | 6 | 10,029 | 11 | 12,080 |
| 2 | 豊後高田市 | 0 | 0 | 2 | 1,736 | 0 | 0 | 3 | 1,387 | 5 | 3,123 |
| 3 | 宇 佐 市 | 1 | 1,836 | 1 | 3,440 | 1 | 165 | 1 | 319 | 4 | 5,760 |
| 4 | 別 府 市 | 1 | 230 | 1 | 6,324 | 1 | 263 | 0 | 0 | 3 | 6,817 |
| 5 | 杵 築 市 | 2 | 137 | 1 | 1,106 | 1 | 26 | 0 | 0 | 4 | 1,269 |
| 6 | 国 東 市 | 0 | 0 | 1 | 775 | 2 | 84 | 4 | 648 | 7 | 1,507 |
| 7 | 姫 島 村 | 1 | 33 | 1 | 81 | 1 | 239 | 2 | 212 | 5 | 565 |
| 8 | 日 出 町 | 4 | 1,286 | 2 | 1,982 | 1 | 92 | 6 | 854 | 13 | 4,214 |
| 9 | 大 分 市 | 7 | 1,615 | 2 | 24,028 | 2 | 274 | 2 | 228 | 13 | 26,145 |
| 10 | 臼 杵 市 | 3 | 483 | 1 | 2,076 | 2 | 100 | 3 | 1,464 | 9 | 4,123 |
| 11 | 津 久 見 市 | 3 | 412 | 1 | 724 | 1 | 18 | 5 | 1,096 | 10 | 2,250 |
| 12 | 由 布 市 | 2 | 795 | 1 | 1,552 | 1 | 640 | 3 | 171 | 7 | 3,158 |
| 13 | 佐 伯 市 | 1 | 4,352 | 1 | 3,811 | 1 | 360 | 0 | 0 | 3 | 8,523 |
| 14 | 竹 田 市 | 1 | 252 | 1 | 1,156 | 1 | 40 | 3 | 1,063 | 6 | 2,511 |
| 15 | 豊後大野市 | 1 | 812 | 1 | 1,695 | 1 | 59 | 13 | 659 | 16 | 3,225 |
| 16 | 日 田 市 | 0 | 0 | 1 | 232 | 1 | 39 | 0 | 0 | 2 | 271 |
| 17 | 九 重 町 | 1 | 58 | 3 | 480 | 1 | 250 | 3 | 115 | 8 | 903 |
| 18 | 玖 珠 町 | 3 | 155 | 3 | 1,115 | 0 | 0 | 3 | 309 | 9 | 1,579 |
| 合 計 | | 32 | 12,896 | 25 | 53,313 | 21 | 3,260 | 57 | 18,554 | 135 | 88,023 |

11 高等学校・大学等開放講座の状況

(1) 県立高等学校開放講座

実施なし

(2) 私立高等学校開放講座

| No. | 実施学校名 | 講 座 名 | 実施場所 | 実施期間 | 実施 時間数 | 受講者数 |
|-----|--------|-------------|------|-------|-----------|------|
| 2 | 藤蔭高等学校 | スマホネット安全講習会 | 学内 | 4/16 | 1時間 | 120人 |
| | | マナー講習会 | 学内 | 4/18 | 2時間 | 160人 |
| | | 安全交通講話 | 学内 | 5/8 | 1時間 | 360人 |
| | | 防犯講話 | 学内 | 6/19 | 1時間 | 360人 |
| | | 人権講演会第1回 | 学内 | 5/1 | 1時間 | 360人 |
| | | 3年生旅立ちセミナー | 学内 | 11/14 | 1時間 | 120人 |
| | | 防災教育講話 | 学内 | 2/14 | 2時間 | 120人 |

(3) 高等専門学校開放講座

| No. | 実施学校名 | 講 座 名 | 実施場所 | 実施期間 | 実施 時間数 | 受講者数 |
|-----|----------------|--------------------------------|------|-------|-----------|-------|
| 1 | 大分工業高等 専門学校 | やってみよう！身のまわりの水質検査 | 学内 | 8/19 | 3時間 | 8人 |
| | | 動物みたいに動く足を作ろう！ | 学内 | 8/19 | 1.5時間 | 10人 |
| | | 気象データ調査隊～気象計を作ろう！～ | 学内 | 8/20 | 3時間 | 7人 |
| | | 化学発光の明るさを手作りセンサーで測定しよう！ | 学内 | 8/20 | 2時間 | 7人 |
| | | 身の回りの光を調べてみよう！ | 学内 | 8/21 | 1.5時間 | 7人 |
| | | ペンとLEDで、メッセージカード作りと電磁気実験！ | 学内 | 8/21 | 1.5時間 | 10人 |
| | | ため池の防災と土の安定処理実験 | 学内 | 8/22 | 3時間 | 5人 |
| | | LEDで光る看板を作ろう | 学内 | 8/22 | 4時間 | 10人 |
| | | データサイエンスの考え方とAIの数理 | 学内 | 8/22 | 2時間 | 13人 |
| | | 大分県民はトウモロコシからできていた！？ | 学内 | 8/23 | 2時間 | 16人 |
| | | 宇宙質問箱 | 学内 | 9/8 | 1時間 | 5人 |
| | | 画像処理を学びましょう | 学内 | 9/8 | 5時間 | 10人 |
| | | マイクロプラスチックと色のヒミツをさぐる！アクセサリ作り体験 | 学内 | 11/17 | 3時間 | 15人 |
| | | 高専入試問題から学ぶ『数学講座』～学校紹介もあるよ～ | 学内 | 12/21 | 2時間 | 37人 |
| | | オープンキャンパス2024 | 学内 | 7/6 | 5.5時間 | 1349人 |

(4) 大学・短期大学開放講座

| No. | 実施学校名 | 講 座 名 | 実施場所 | 実施期間 | 実施 時間数 | 受講 者数 |
|-----|-------|--|---------------|-------------------------|--------------------------|----------|
| 1 | 大分大学 | (共催)一般社団法人おおいたSTEAM教育研究会 J X金属 関崎みらい海星館ワークショップ | JX金属 関崎みらい海星館 | 4/21～3/9 (全24回) | 2時間×24回 | 224 |
| | | 【ハイブリット音読・朗読講座1】声の響かせ方と朗読の基礎技法Ⅰ | 学内 | 5/7～5/30 (全4回) | 1.25時間×4回 | 16 |
| | | 【ハイブリット講座】授業作りを基礎から学ぶ国語塾Ⅰ | 学内(オンライン), 学内 | 5/11～8/24 (全4回) | 3時間×4回 | 4 |
| | | 小学生のためのロボットプログラミング教室 | 学内 | 5/18, 6/15 (全4回) | 2時間×4回 | 38 |
| | | 宇宙エレベータをプログラミングしよう | 学内 | 5/25, 6/8 | 1.25時間×4回 | 17 |
| | | 【オンライン音読・朗読講座2】「声」と向き合うⅠ | 学内 | 6/11～7/16 (全4回) | 1.25時間×4回 | 12 |
| | | 数寄屋袋をつくりましょう! | 学内 | 6/30 | 5時間 | 7 |
| | | (共催)一般社団法人大分科学普及会(体験型子ども科学館O-Labo) 【プログラミング講座】ゲームアプリを作ろう | O-Labo他 | 7/15～9/14 (全7回) | 1.5時間～3時間・2日間 | 16 |
| | | 夏休み子どもチャレンジ!将棋講座 | 学内 | 8/20～8/23 (全4回) | 2.5時間×1回, 2時間×2回, 3時間×1回 | 29 |
| | | 英語なぜなぜ問答 | 学内 | 8/24 | 3時間 | 12 |
| | | (共催)一般社団法人おおいたSTEAM教育研究会《大分県中学校夏季プログラミング研修》『アーテックロボ2.0』で楽しく実践的なプログラミングを学びましょう!／宇宙エレベーターロボット競技会ワークショップ&ブチ大会in大分大学 | 学内 | 2025/8/24～8/25 (全3回) | 3時間×3回 | 41 |
| | | 【オンライン講座3】声の響かせ方と朗読の基礎技法Ⅱ | 学内 | 9/3～9/24 (全4回) | 1.25時間×4回 | 9 |
| | | おおいた地域連携プラットフォーム教育プログラム開発部会生涯学習支援WG「豊の国学」リレー講座 第1回 | J:COMホルトホール大分 | 9/23 | 1.5時間×2回 | 57 |
| | | おおいた地域連携プラットフォーム教育プログラム開発部会生涯学習支援WG「豊の国学」リレー講座 第2回 | J:COMホルトホール大分 | 10/20 | 1.5時間×3回 | 106 |
| | | おおいた地域連携プラットフォーム教育プログラム開発部会生涯学習支援WG「豊の国学」リレー講座 第3回 | J:COMホルトホール大分 | 11/16 | 1.5時間×2回 | 44 |
| | | 工作初心者のDIY入門・お湯で動く機械の工作 | 学内 | 9/28, 9/29 | 6時間×2回 | 4 |
| | | 【ハイブリット講座】授業作りを基礎から学ぶ国語塾Ⅱ | 学内(オンライン), 学内 | 10/5～1/11 (全4回) | 3時間×4回 | 5 |
| | | 【オンライン音読・朗読講座2】「声」と向き合うⅡ | 学内(オンライン) | 10/8～11/12 (全4回) | 1.25時間×4回 | 8 |
| | | 感染症危機管理と感染症疫学 | 学内(オンライン) | 10/24～12/17 (全8回) | 1時間×8回 | 27 |
| | | 誰でもわかるDX(デジタルトランスフォーメーション)の話 | 学内 | 10/26 | 4時間 | 18 |
| | | 大分県「生涯を通じた障がい者の学び支援事業」大分大学生涯学習講座 | 学内 | 11/23～2/8 (全4回) | 2時間×4回 | 9 |
| | | 健康を守るための災害への備えについて考えてみよう～備えあれば憂いなし～(第2弾) | J:COMホルトホール大分 | 11/10 | 2時間 | 24 |
| | | 声を澄ませて、お話を読むⅠ～体ほぐし・音読・久留島武彦～ | 学内 | 12/3～1/21 (全4回) | 1.25時間×4回 | 11 |
| | | 声を澄ませて、お話を読むⅡ～体ほぐし・音読・久留島武彦～ | 学内 | 2/13～3/27 (全4回) | 1.25時間×4回 | 10 |
| | | 第17回 地域発『活力・発展・安心』デザイン実践交流会 | 梅園の里 | 2/22 | 6時間 | 52 |
| | | システムL S I 設計特別講義 | 学内 | 9/14～9/22 (15回) | 1.5時間×15回 | 0 |
| | | データサイエンス入門 | 学内(オンデマンド) | 4/10～8/8 (8回) | 1.5時間×8回 | 5 |
| | | 国際健康コンシェルジュ養成講座 | J:COMホルトホール大分 | 6/22～6/23 (8回) | 1.5時間×8回 | 6 |
| | | 共生社会論 | 学内 | 4/10～7/29 (14回) | 1.5時間×14回 | 5 |
| | | 機械工学概論 | 学内 | 4/10～7/29 (15回) | 1.5時間×15回 | 0 |
| | | 経済政策論Ⅰ | 学内 | 4/10～7/29 (15回) | 1.5時間×15回 | 4 |
| | | 生涯学習論入門 | 学内 | 4/10～7/29 (15回) | 1.5時間×15回 | 2 |
| | | 経営史 | 学内 | 4/10～7/29 (15回) | 1.5時間×15回 | 2 |
| | | 日本語文法分析 | 学内 | 4/10～7/29 (15回) | 1.5時間×15回 | 2 |

| No. | 実施学校名 | 講 座 名 | 実施場所 | 実施期間 | 実施 時間数 | 受講 者数 |
|-----|-------|------------------------|------------|---|-----------|----------|
| 1 | 大分大学 | 保健医療サービス論 | 学内 | 4/10～7/29 (15回) | 1.5時間×15回 | 2 |
| | | 学習ボランティア入門 | 学内 | 4/10～5/8 (5回) | 1.5時間×5回 | 4 |
| | | 老年看護学概論 | 学内 | 5/22～7/10 (8回) | 1.5時間×8回 | 7 |
| | | 総合英語Ⅰ | 学内 | 4/10～7/29 (14回) | 1.5時間×14回 | 1 |
| | | 人間・労働と 技術の現代史 | 学内 | 4/10～7/29 (15回) | 1.5時間×15回 | 2 |
| | | 経済学を学ぶ | 学内 | 4/10～7/29 (15回) | 1.5時間×15回 | 5 |
| | | S D G s | 学内 | 4/10～7/29 (15回) | 1.5時間×15回 | 2 |
| | | 身近な物理学 | 学内（オンデマンド） | 4/10～7/29 (15回) | 1.5時間×15回 | 2 |
| | | 映像で考える世界の歴史 | 学内 | 4/10～7/29 (15回) | 1.5時間×15回 | 10 |
| | | 異文化間 コミュニケーション論 | 学内 | 4/10～7/29 (12回) | 1.5時間×12回 | 3 |
| | | E U の政治経済 | 学内 | 4/10～7/29 (15回) | 1.5時間×15回 | 0 |
| | | ベンチャー起業論 | 学内 | 4/10～7/29 (15回) | 1.5時間×15回 | 1 |
| | | 社会政策 | 学内 | 4/10～7/29 (15回) | 1.5時間×15回 | 1 |
| | | 分子分光光学 | 学内 | 4/10～7/29 (15回) | 1.5時間×14回 | 0 |
| | | 基礎経営論Ⅰ | 学内 | 4/10～7/29 (15回) | 1.5時間×15回 | 1 |
| | | 英語ゼミナールE： 英語スピーキングⅠ | 学内 | 4/10～7/29 (14回) | 1.5時間×14回 | 8 |
| | | 労働関係法Ⅰ | 学内 | 4/10～7/29 (15回) | 1.5時間×15回 | 3 |
| | | 異文化理解と英語教育 | 学内 | 4/10～7/29 (15回) | 1.5時間×15回 | 1 |
| | | 経済政策論Ⅱ | 学内 | 10/1～2/2 (15回) | 1.5時間×15回 | 6 |
| | | 古典文学講読 | 学内 | 10/1～2/2 (15回) | 1.5時間×15回 | 13 |
| | | 外国語(英語)(小) | 学内 | 10/7～11/25 (7回) 12/2～1/27 (7回) | 1.5時間×7回 | 2 |
| | | カラダの見方・考え方 | 学内 | 10/1～2/2 (13回) | 1.5時間×13回 | 5 |
| | | 労使関係論 | 学内 | 10/1～2/2 (15回) | 1.5時間×15回 | 1 |
| | | 情報ネットワーク | 学内 | 10/1～2/2 (13回) | 1.5時間×13回 | 1 |
| | | 老年看護方法論Ⅰ | 学内 | 11/26、12/3 (4回) | 1.5時間×4回 | 7 |
| | | 自然体験活動の理論と実践 | 学内 | 10/1～2/2 (13回) | 1.5時間×13回 | 4 |
| | | 医療倫理学Ⅱ | 学内 | 10/1～2/2 (10回) | 1.5時間×10回 | 4 |
| | | 前近代日本の国家と社会 | 学内 | 10/1～2/2 (15回) | 1.5時間×15回 | 6 |
| | | 地域と情報 | 学内（オンデマンド） | 10/1～2/2 (15回) | 1.5時間×15回 | 2 |
| | | 総合英語Ⅱ | 学内 | 10/1～2/2 (14回) | 1.5時間×14回 | 1 |
| | | 化学への扉 | 学内 | 10/1～2/2 (15回) | 1.5時間×15回 | 2 |
| | | 社会教育経営論 | 学内 | 10/1～2/2 (15回) | 1.5時間×15回 | 2 |
| | | 機械技術と社会 | 学内 | 10/1～2/2 (13回) | 1.5時間×13回 | 1 |
| | | 電気磁気学Ⅰ | 学内 | 10/1～2/2 (15回) | 1.5時間×15回 | 1 |
| | | 日本語学Ⅰ | 学内 | 10/1～2/2 (14回) | 1.5時間×14回 | 4 |
| | | 多文化共生論 | 学内 | 10/1～2/2 (13回) | 1.5時間×13回 | 0 |

| No. | 実施学校名 | 講 座 名 | 実施場所 | 実施期間 | 実施 時間数 | 受講 者数 |
|-----|------------------|-------------------------------|-----------|-------------------|-----------|----------|
| 1 | 大分大学 | グローバルスタディ入門 | 学内 | 10/1～2/2 (15回) | 1.5時間×15回 | 2 |
| | | 英語ゼミナールF:英語スピーキングⅡ | 学内 | 10/1～2/2 (15回) | 1.5時間×15回 | 7 |
| | | 基礎経営論Ⅱ | 学内 | 10/1～2/2 (15回) | 1.5時間×15回 | 0 |
| | | 労働関係法Ⅱ | 学内 | 10/1～2/2 (15回) | 1.5時間×15回 | 1 |
| | | 数値解析 | 学内 | 10/1～2/2 (15回) | 1.5時間×15回 | 0 |
| 2 | 大分県立 看護科学大学 | 2024年度大分県立看護科学大学 公開講座 | 学内及びオンライン | 9/21 | 150分 | 104人 |
| | | 第26回看護国際フォーラム | オンライン | 10/26 | 200分 | 240人 |
| 3 | 大分県立 農業大学校 | オープンキャンパス「緑の学園」 | 学内 | 6/23、8/3 | 2時間×2日間 | 137人 |
| | | 農業技術研修（農業機械試乗体験） | 学内 | 11/15 | 2時間 | 22人 |
| | | スマート農業研修会 | 学内 | 1/15 | 5時間 | 100人 |
| 4 | 大分県立芸術 文化短期大学 | 親子プログラミング道場 | 学内 | 5/5～3/2 | 2時間×20回 | 63人 |
| | | 学び直し講座「Word編」 | 学内 | 5/12-6/16 | 2時間×6回 | 5人 |
| | | 学び直し講座「Excel編」 | 学内 | 6/30-8/4 | 2時間×6回 | 3人 |
| | | micro:bitプログラミング講座 | 学内 | 2/16-3/9 | 2時間×4回 | 3人 |
| | | 不登校への理解① | 学内 | 2/20 | 2時間×4回 | 3人 |
| | | 不登校への理解② | 学内 | 2/27 | 2時間×4回 | 3人 |
| | | 親子のアーティクロボプログラミング講座 | 学内 | 1/12-2/2 | 2時間×4回 | 5人 |
| | | 彫塑講座 | 学内 | 5/11-5/29 | 6時間×6回 | 4人 |
| | | 彫刻講座 | 学内 | 随時（通年） | 講師と相談の上決定 | 27人 |
| | | 夏休みねんど教室 | 学内 | 8/9、10 | 90分間×2回 | 14人 |
| | | 絵画〔制作〕講座～“絵づくり”ノススメ（春期） | 学内 | 5/11-6/1 | 6時間×4回 | 16人 |
| | | 絵画〔制作〕講座～“絵づくり”ノススメ（夏期） | 学内 | 6/15-7/7 | 6時間×5回 | 16人 |
| | | ホルン個人レッスン | 学内 | 随時（通年） | 45分間×2回 | 2人 |
| | | オーボエ個人レッスン | 学内 | 随時（通年） | 45分間×7回 | 7人 |
| | | 初級ピアノ個人レッスン | 学内 | 随時（通年） | 30分間×170回 | 170人 |
| | | 中級・上級ピアノ個人レッスン | 学内 | 随時（通年） | 30分間×84回 | 84人 |
| | | 声楽個人レッスン | 学内 | 随時（通年） | 30分間×104回 | 104人 |
| | | 声楽グルーブレッスン | 学内 | 4～3月（月1回） | 90分間×12回 | 110人 |
| | | 発声法講座（ボイストレーニング） | 学内 | 随時（通年） | 45分間×165回 | 165人 |
| | | 年長者・声楽特別レッスン | 学内 | 随時（通年） | 45分間×103回 | 103人 |
| | | オペラ講座初心者コース | 学内 | 4～2月（月2回程度） | 80分間×14回 | 121人 |
| | | オペラ講座経験者コース | 学内 | 4～2月 （月2回程度） | 90分間×12回 | 104人 |
| | | チャレンジ講座「Googleスプレッドシート・スライド編」 | 学内 | 6/1-6/15 | 90分間×3回 | 7人 |

| No. | 実施学校名 | 講 座 名 | 実施場所 | 実施期間 | 実施 時間数 | 受講 者数 |
|-----|------------------|--|---------------|-------------------------|-----------|----------|
| 4 | 大分県立芸術 文化短期大学 | 絵画〔制作〕講座 ～＼絵づくり＼ノススメ 《秋期》 | 学内 | 10/6～11/3 | 6時間×4回 | 14人 |
| | | 絵画〔制作〕講座 ～＼絵づくり＼ノススメ 《冬期》 | 学内 | 1/11～1/26 | 6時間×4回 | 13人 |
| | | こども粘土教室 | 学内 | 2/15. 16 | 各90分間 | 11人 |
| | | 油彩画教室 | 学内 | 11/23～12/24 | 6時間×4回 | 5人 |
| | | オーケストラA・オーケストラ研究A | 学内 | 4/16～7/30 | 90分間×10回 | 2人 |
| | | 西洋文化史特論 | 学内 | 4/16～7/30 | 90分間×10回 | 4人 |
| | | 産業・組織心理学 | 学内 | 4/16～7/30 | 90分間×10回 | 1人 |
| | | 世界遺産論 | 学内 | 9/17～1/17 | 90分間×11回 | 3人 |
| | | 造形技法演習 I | 学内 | 9/17～1/17 | 90分間×8回 | 3人 |
| | | 造形技法研究 | 学内 | 9/17～1/17 | 90分間×8回 | 2人 |
| | | 心理学B | 学内 | 9/17～1/17 | 90分間×15回 | 3人 |
| | | オーケストラB／オーケストラ研究B | 学内 | 9/17～1/17 | 90分間×8回 | 1人 |
| | | スコアリーディング | 学内 | 9/17～1/17 | 90分間×15回 | 1人 |
| | | 音楽の魅力 | 学内 | 9/17～1/17 | 90分間×15回 | 2人 |
| | | 世界遺産論 | 学内 | 9/17～1/17 | 90分間×11回 | 3人 |
| | | 現代社会論 | 学内 | 4/16～7/30 | 90分間×15回 | 3人 |
| | | ビジネス・コンピューティング | 学内 | 9/17～1/17 | 90分間×12回 | 2人 |
| 5 | 日本文理大学 | 産学官連携講座 ～ビジネスパーソンの学び直し～ | J:COMホルトホール大分 | 1/25～2/15 | 2時間×4回 | 69人 |
| | | 保健医療学部公開講座 | 学内 | 2/17 | 2時間 | 18人 |
| | | 学長公開講座 | 学内 | 7/6～10/5 | 2時間×4回 | 86人 |
| | | お仕事発見ランドin別府 | 別府市社会福祉会館 | 8/17 | 45分×4回 | 140人 |
| | | お仕事発見ランドin一木祭 | 学内 | 10/19, 20 | 45分×4回 | 160人 |
| | | NBUイングリッシュイベント 「Happy Valentine's! 海外の文化を英語で学ぼう！」 | 学内 | 2/8 | 2時間 | 20名 |
| | | NBUスポーツイベント 「走り方教室」 | 学内 | 3/22 | 2時間 | 20名 |
| 6 | 別府大学 | 第9回九州文化財保存学研究会「文化財の3D活用」 | 学内 | 2/1 | 4時間 | 22人 |
| | | 親子料理教室「親子で挑戦！手打ちうどん」 | 学内 | 7/20 | 2時間 | 34人 |
| | | チーズ講習会「チーズの魅力」 | 学内 | 9/2 9/28 | 1.5時間 | 25人 22人 |
| | | 学び直しの英語 | 学内 | 9/14、9/21、 9/28、10/5 | 1.5時間×4回 | 5人 |
| | | 味噌づくりセミナー | 学内 | 3/27 | 1.5時間 | 10人 |
| | | 国語教育講演会 | 学内 | 11/16 | 1.5時間 | 40人 |

| No. | 実施学校名 | 講 座 名 | 実施場所 | 実施期間 | 実施 時間数 | 受講 者数 |
|-----|-----------------|--|----------|----------------------------|--|----------|
| 6 | 別府大学 | 高校生のための心理学講座 | 学内 | 11/9 | 250分 | 52人 |
| | | 2024別府大学英語セミナー | 学内/オンライン | 12/7 | 2時間 | 441人 |
| | | 司書のしごと I | 学内 | 12/21 | 3時間 | 30人 |
| | | 別府大学国際経営学部主催フォーラム 「別府大学からの情報発信 活力ある大分経済 の実現のために必要なことは何か」 | 学内 | 12/5 | 90分 | 100人 |
| | | 大学院講演会「読むという営みー文字から空気 まで」 | 学内 | 10/5 | 2時間 | 58人 |
| | | 司書のしごとⅡ (Multicultural Library Servicesについて学 ぶ) | 学内 | 12/21 | 3時間 | 11人 |
| | | 第26回別府大学文化財セミナー「岐路に立つ荘 園調査」 | 学内 | 12/21 | 4時間 | 65人 |
| | | 史学研究会大会+別府大学アジア歴史文化研究 所講演会「文書館専門職アーキビスト養成の新 段階」 | 学内 | 12/7 | 3.5時間 | 21人 |
| | | 『走れ！走れ走れメロス』『メロスたち』上映 会&座談会 | 学内 | 10/19 | 4.5時間 | 100人 |
| | | 別府大学人間関係学会「生きることが自己責任 でない社会づくり」 | 学内 | 12/25 | 2時間 | 170人 |
| | | 高校生向け実験講座「そのお米はコシヒカリ？ ヒノヒカリ？」 | 学内 | 11/4 | 2.5時間 | 3人 |
| | | 小学生親子限定 理科実験教室 | 学内 | 6/22 | 90分間 | 14人 |
| | | 未利用魚を使ったランチワークショップ | 学内 | 1/22 | 90分間 | 28人 |
| | | SDGsから考える「地熱発電発祥の地」活用事業 -100年前の歴史遺産を地域活性化に活かせるか- | 学内 | 11/9 | 2時間 | 100人 |
| | | 南海トラフ地震に備える | 学内 | 3/1 | 2時間 | 42人 |
| | | かぞくでたのしむ読みきかせ講話とミニコン サート | 荷揚複合公共施設 | 3/23 | 1時間 | 15人 |
| 7 | 立命館アジア 太平洋大学 | 2024年度 大分銀行寄附講座×APUサステナビリ ティ観光学部 持続可能な観光まちづくり講座 | 学内 | 10/2、10/16、 10/30、11/13 | 140分×1回、110分×1 回、60分×1回、210分× 1回 | 106人 |
| | | 2024年度社会連携セミナー『ウガンダで学んだ 平和をつくる仕事のハナシ』 | 学内/オンライン | 6/11 (火) | 100分 | 78名 |
| | | RCAPSセミナー | 学内/オンライン | 5-3月 | 1.5時間×9回 | 208人 |
| | | APカンファレンス | 学内 | 11/30・12/1 | 13時間 | 374人 |
| | | APU孔子学院 中国語講座 入門 | 学内 | 4/23-7/16 | 60分×10回 | 100人 |
| | | APU孔子学院 中国語講座 基礎 | 学内 | 4/23-7/16 | 60分×10回 | 70人 |
| | | APU孔子学院 中国語講座 ゆっくり初級 | 学内 | 4/23-7/16 | 60分×10回 | 90人 |
| | | APU孔子学院 中国語講座 初級 (水) | 学内 | 4/23-7/16 | 60分×10回 | 110人 |
| | | APU孔子学院 中国語講座 初中級 | 学内 | 4/23-7/16 | 60分×10回 | 70人 |
| | | APU孔子学院 中国語講座 中級 (水) | 学内 | 4/23-7/16 | 60分×10回 | 70人 |
| | | APU孔子学院 中国語講座 文法、語彙 (HSK3級) | 学内 | 4/23-7/16 | 60分×10回 | 20人 |
| | | APU孔子学院 中国語講座 文法、語彙 (HSK4級) | 学内 | 4/23-7/16 | 60分×10回 | 50人 |

| No. | 実施学校名 | 講 座 名 | 実施場所 | 実施期間 | 実施 時間数 | 受講 者数 |
|-----|-----------------|--|----------------------|--|----------------------|----------|
| 7 | 立命館アジア 太平洋大学 | APU孔子学院 中国語講座 発音 | 学内 | 4/23-7/16 | 60分×10回 | 50人 |
| | | APU孔子学院 中国語講座 閲読 | 学内 | 4/23-7/16 | 60分×10回 | 20人 |
| | | APU孔子学院 中国語講座 作文 | 学内 | 4/23-7/16 | 60分×10回 | 30人 |
| | | APU孔子学院 中国語講座 初級（土） | コンパルホール | 4/20-7/20 | 75分×12回 | 72人 |
| | | APU孔子学院 中国語講座 中級（土） | コンパルホール | 4/20-7/20 | 75分×12回 | 84人 |
| | | APU孔子学院 中国語講座 中上級 | 学内 | 4/20-7/20 | 75分×12回 | 120人 |
| | | APU孔子学院 中国語講座 上級 | 学内 | 4/20-7/20 | 75分×12回 | 84人 |
| | | APU孔子学院 水墨画講座 | コンパルホール | 4/17-9/11 | 90分×18回 | 162人 |
| | | APU孔子学院 神戸輝夫の二豊漢学講座 | ホルトホール | 5/16、6/13、7/4、 10/17、11/7 | 90分×5回 | 231人 |
| | | APU孔子学院 中国語講座 入門 | 学内 | 10/29-1/28 | 60分×10回 | 20人 |
| | | APU孔子学院 中国語講座 基礎 | 学内 | 10/29-1/28 | 60分×10回 | 20人 |
| | | APU孔子学院 中国語講座 ゆっくり初級プラス | 学内 | 10/29-1/28 | 60分×10回 | 60人 |
| | | APU孔子学院 中国語講座 初級会話（水） | 学内 | 10/29-1/28 | 60分×10回 | 70人 |
| | | APU孔子学院 中国語講座 初中級会話 | 学内 | 10/29-1/28 | 60分×10回 | 50人 |
| | | APU孔子学院 中国語講座 中級会話（水） | 学内 | 10/29-1/28 | 60分×10回 | 60人 |
| | | APU孔子学院 中国語講座 文法、語彙（HSK4級） | 学内 | 10/29-1/28 | 60分×10回 | 40人 |
| | | APU孔子学院 中国語講座 文法、語彙（HSK5級） | 学内 | 10/29-1/28 | 60分×10回 | 60人 |
| | | APU孔子学院 中国語講座 発音 | 学内 | 10/29-1/28 | 60分×10回 | 20人 |
| | | APU孔子学院 中国語講座 作文 | 学内 | 10/29-1/28 | 60分×10回 | 20人 |
| | | APU孔子学院 中国語講座 初級会話（土） | コンパルホール | 11/2-2/8 | 75分×10回 | 84人 |
| | | APU孔子学院 中国語講座 中級会話（土） | コンパルホール | 11/2-2/8 | 75分×10回 | 72人 |
| | | APU孔子学院 中国語講座 中上級会話 | 学内 | 11/2-2/15 | 75分×10回 | 84人 |
| | | APU孔子学院 中国語講座 上級会話 | 学内 | 11/2-2/15 | 75分×10回 | 48人 |
| | | APU孔子学院 水墨画講座 | コンパルホール | 10/16-3/12 | 90分×18回 | 144人 |
| | | CILカンファレンス2024 | 立命館大学大阪いばらき キャンパス | 6/1・2 | 2日間 | 70人 |
| 8 | 東九州短期大学 | 子育て学び教室 | 学内・学外 | 8/27-11/12 | 2時間×3回 | 60人 |
| | | 親子ふれあい教室 | 学内・学外 | 5/17-3/6 | 2時間×15回 | 131人 |
| | | 自然ふれあい教室 | 学内・学外 | 6/3・11/4 | 2時間×2回 | 49人 |
| | | 食育体験講座 | 学外 | 8/2-2/14 | 2時間×5回 | 55人 |
| | | 子育て相談・交流会 （パステルルーム・親子カフェ） | 学外 | 5/26-2/26 | 2時間×10回 | 201人 |
| 9 | 別府大学 短期大学部 | 令和6年度 料理講習会 | 学内 | 9/11 | 3時間 | 20人 |
| | | 管理栄養士国家試験受験のための支援講座 | 学内 | 8/24、9/14 10/5、11/16 12/21、1/11 2/1 | 6時間×6回 (2/1のみ3時間) | 19人 |
| | | おいいた栄養コミュニティ・カレッジ | 学内 | 1/13、2/1 | 2時間、3時間 | 24人 |
| | | ” やってみたい ” から夢中になって遊びこむ子 どもを目指して～話そう・聞こう・伝え合おう～ | 学内 | 10/26 | 5.5時間 | 100人 |

| No. | 実施学校名 | 講座名 | 実施場所 | 実施期間 | 実施 時間数 | 受講 者数 |
|-----|----------------|---|---------------|-----------|-----------|----------|
| 10 | 別府溝部学園 短期大学 | “魔法のパン屋さん”アンパンマンとカレーパンマンそして温泉プールで遊ぼうね！ | 学内 | 8/10、8/11 | 5時間×2回 | 101人 |
| | | ハンドベル講座-入門編- | 学内 | 8月25日 | 2時間 | 8人 |
| | | 歴史と和菓子〜かるかんと椿餅をつくろう〜 | 学内 | 12月8日 | 3時間 | 5人 |
| | | 温泉学〜別府温泉の魅力、温泉活用法を学ぶ〜 （正規の授業の一般公開）食物栄養学科温泉コンシェルジュコース※別府市（協働） | 学内 | 8月6日 | 1.5時間×4 | 40人 |
| | | 温泉学〜別府温泉の魅力、温泉活用法を学ぶ〜 （正規の授業の一般公開）食物栄養学科温泉コンシェルジュコース※別府市（協働） | 学内 | 8月7日 | 1.5時間×4 | 40人 |
| | | 温泉学〜別府温泉の魅力、温泉活用法を学ぶ〜 （正規の授業の一般公開）食物栄養学科温泉コンシェルジュコース※別府市（協働） | 学内 | 8月8日 | 1.5時間×4 | 39人 |
| | | 温泉学〜別府温泉の魅力、温泉活用法を学ぶ〜 （正規の授業の一般公開）食物栄養学科温泉コンシェルジュコース※別府市（協働） | 学内 | 8月9日 | 1.5時間×3 | 35人 |
| | | 大分学〜おんせん県おおいたをまるごと学ぼう〜 （正規の授業の一般公開）食物栄養学科 温泉コンシェルジュコース※別府市（協働） | 学内 | 10月8日 | 1.5時間 | 8人 |
| | | 大分学〜おんせん県おおいたをまるごと学ぼう〜 （正規の授業の一般公開）食物栄養学科 温泉コンシェルジュコース※別府市（協働） | 学内 | 10月22日 | 1.5時間 | 9人 |
| | | 薬草料理マイスター養成講座 | 学内 | 9月8日 | 2時間 | 18人 |
| | | 薬草料理マイスター養成講座 | 学内 | 10月6日 | 2時間 | 10人 |
| | | 薬草料理マイスター養成講座 | 学内 | 11月10日 | 2時間 | 14人 |
| | | 薬草料理マイスター養成講座 | 学内 | 12月1日 | 2時間 | 8人 |
| | | 朝の目覚めは朝ごはんから | 学内 | 9月21日 | 4時間 | 4人 |
| | | 郷土料理を探ろう | 学内 | 10月16日 | 3時間 | 12人 |
| | | おせち料理を一緒に作りませんか？ | 学内 | 12月9日 | 3時間 | 6人 |
| | | お魚さばき講座 | 学内 | 2月1日 | 5時間 | 9人 |
| | | フラワーアレンジ | J:COMホルトホール大分 | 9月15日 | 1.25時間 | 14人 |
| | | フラワーアレンジ | J:COMホルトホール大分 | 10月27日 | 1.25時間 | 10人 |
| | | フラワーアレンジ | J:COMホルトホール大分 | 11月10日 | 1.25時間 | 21人 |
| 10 | 別府溝部学園 短期大学 | フラワーアレンジ | J:COMホルトホール大分 | 12月15日 | 1.25時間 | 20人 |
| | | フラワーアレンジ | J:COMホルトホール大分 | 1月19日 | 1.25時間 | 15人 |
| | | アンガーマネジメント講座 | J:COMホルトホール大分 | 11/9 | 1.5時間 | 11人 |
| | | スタイルアップ理論を学ぶ骨格診断講座 | J:COMホルトホール大分 | 10/16 | 1.5時間 | 14人 |

(5) 専修学校等開放講座

| No. | 実施学校名 | 講 座 名 | 実施場所 | 実施期間 | 実施 時間数 | 受講 者数 |
|-----|----------|----------------|------|----------------|-----------|----------|
| 1 | 大分経理専門学校 | ビジネス総合講座 | 学内 | R6.4.8～R7.3.21 | 1コマ45かけ6 | 1人 |
| | | ビジネス総合講座 | 学内 | R6.4.8～R7.3.21 | 1コマ45かけ6 | 1人 |
| | | 給与計算講座 | 学内 | 4/5 | 1時間40分 | 1人 |
| | | 社会保険手続講座 | 学内 | 4/12 | 1時間40分 | 1人 |
| | | 年末調整講座 | 学内 | 4/19 | 1時間40分 | 1人 |
| | | 確定申告書作成講座 | 学内 | 4/26 | 1時間40分 | 1人 |
| | | 労働保険申告書作成講座 | 学内 | 5/10 | 1時間40分 | 1人 |
| | | 社会保険手続講座 | 学内 | 5/24 | 1時間40分 | 1人 |
| | | 給与計算講座 | 学内 | 1/17 | 1時間40分 | 1人 |
| | | 年末調整講座 | 学内 | 6/7 | 1時間40分 | 1人 |
| | | 確定申告書作成講座 | 学内 | 6/14 | 1時間40分 | 1人 |
| | | 労働保険申告書作成講座 | 学内 | 5/26 | 1時間40分 | 1人 |
| | | 弥生会計 | 学内 | 6/28 | 1時間40分 | 1人 |
| | | 弥生会計 | 学内 | 5/17 | 1時間40分 | 1人 |
| | | 給与計算講座 | 学内 | 8/23 | 1時間40分 | 1人 |
| | | 給与計算講座 | 学内 | 8/23 | 1時間40分 | 2人 |
| | | 確定申告書作成講座 | 学内 | 6/14 | 1時間40分 | 1人 |
| | | 社会保険手続講座 | 学内 | 7/5 | 1時間40分 | 1人 |
| | | 給与計算講座 | 学内 | 7/12 | 1時間40分 | 1人 |
| | | 年末調整講座 | 学内 | 7/19 | 1時間40分 | 1人 |
| | | 労働保険申告書作成講座 | 学内 | 8/1 | 1時間40分 | 1人 |
| | | 弥生会計 | 学内 | 8/28 | 1時間40分 | 1人 |
| | | 社会保険手続講座 | 学内 | 7/5 | 1時間40分 | 1人 |
| | | 給与計算講座 | 学内 | 7/12 | 1時間40分 | 1人 |
| | | 社会保険手続講座 | 学内 | 8/16 | 1時間40分 | 1人 |
| | | 労働保険申告書作成講座 | 学内 | 8/1 | 1時間40分 | 1人 |
| | | PowerPoint初級講座 | 学内 | 8/8 | 1時間40分 | 1人 |
| | | PowerPoint中級講座 | 学内 | 8/22 | 1時間40分 | 1人 |
| | | PowerPoint上級講座 | 学内 | 9/4 | 1時間40分 | 1人 |
| | | 弥生会計 | 学内 | 8/8 | 1時間40分 | 1人 |
| | | PowerPoint初級講座 | 学内 | 8/8 | 1時間40分 | 1人 |
| | | PowerPoint中級講座 | 学内 | 8/22 | 1時間40分 | 1人 |
| | | PowerPoint上級講座 | 学内 | 9/4 | 1時間40分 | 1人 |
| | | 給与計算講座 | 学内 | 8/23 | 1時間40分 | 2人 |
| | | 年末調整講座 | 学内 | 9/3 | 1時間40分 | 1人 |
| | | 確定申告書作成講座 | 学内 | 9/6 | 1時間40分 | 1人 |

| No. | 実施学校名 | 講 座 名 | 実施場所 | 実施期間 | 実施 時間数 | 受講 者数 |
|-----|----------|-------------------------|------|----------------------|-----------|----------|
| 1 | 大分経理専門学校 | 労働保険申告書作成講座 | 学内 | 9/13 | 1時間40分 | 1人 |
| | | 弥生会計 | 学内 | 9/20 | 1時間40分 | 1人 |
| | | 社会保険手続講座 | 学内 | 9/27 | 1時間40分 | 1人 |
| | | 給与計算講座 | 学内 | 8/23 | 1時間40分 | 1人 |
| | | P o w e r P o i n t初級講座 | 学内 | 9/5 | 1時間40分 | 1人 |
| | | 確定申告書作成講座 | 学内 | 9/6 | 1時間40分 | 1人 |
| | | 労働保険申告書作成講座 | 学内 | 9/13 | 1時間40分 | 2人 |
| | | 社会保険手続講座 | 学内 | 9/27 | 1時間40分 | 1人 |
| | | 労働保険申告書作成講座 | 学内 | 9/13 | 1時間40分 | 1人 |
| | | 弥生会計 | 学内 | 9/20 | 1時間40分 | 1人 |
| | | 社会保険手続講座 | 学内 | 9/27 | 1時間40分 | 1人 |
| | | 給与計算講座 | 学内 | 10/4 | 1時間40分 | 1人 |
| | | 年末調整講座 | 学内 | 10/11 | 1時間40分 | 1人 |
| | | 確定申告書作成講座 | 学内 | 10/18 | 1時間40分 | 1人 |
| | | P o w e r P o i n t中級講座 | 学内 | 9/12 | 1時間40分 | 1人 |
| | | P o w e r P o i n t初級講座 | 学内 | 9/26 | 1時間40分 | 2人 |
| | | 社会保険手続講座 | 学内 | 9/27 | 1時間40分 | 1人 |
| | | 年末調整講座 | 学内 | 10/11 | 1時間40分 | 1人 |
| | | P o w e r P o i n t中級講座 | 学内 | 10/3 | 1時間40分 | 1人 |
| | | 年末調整講座 | 学内 | 10/11 | 1時間40分 | 1人 |
| | | 社会保険労務士講座 | 学内 | R6. 11. 26～R7. 8. 24 | 1時間40分 | 1人 |
| | | 確定申告書作成講座 | 学内 | 10/18 | 1時間40分 | 2人 |
| | | 労働保険申告書作成講座 | 学内 | 12/6 | 1時間40分 | 1人 |
| | | 弥生会計講座 | 学内 | 11/1 | 1時間40分 | 2人 |
| | | 確定申告書作成講座 | 学内 | 11/19 | 1時間40分 | 1人 |
| | | 弥生会計講座 | 学内 | 11/1 | 1時間40分 | 2人 |
| | | 日商簿記2級講座 | 学内 | R6. 11. 19～R7. 3. 18 | 1時間40分 | 1人 |
| | | 社会保険手続講座 | 学内 | 11/8 | 1時間40分 | 2人 |
| | | 年末調整講座 | 学内 | 11/22 | 1時間40分 | 2人 |
| | | P o w e r P o i n t中級講座 | 学内 | 12/5 | 1時間40分 | 1人 |
| | | 社会保険手続講座 | 学内 | 12/20 | 1時間40分 | 1人 |
| | | 弥生会計講座 | 学内 | 12/23 | 1時間40分 | 2人 |
| | | P o w e r P o i n t中級講座 | 学内 | 12/26 | 1時間40分 | 1人 |
| | | 弥生会計講座 | 学内 | 12/23 | 1時間40分 | 3人 |
| | | P o w e r P o i n t上級講座 | 学内 | 1/9 | 1時間40分 | 1人 |
| | | P o w e r P o i n t中級講座 | 学内 | 1/23 | 1時間40分 | 1人 |
| | | 確定申告書作成講座 | 学内 | 1/24 | 1時間40分 | 2人 |

| No. | 実施学校名 | 講 座 名 | 実施場所 | 実施期間 | 実施 時間数 | 受講 者数 |
|-----|----------------------|---------------------------------------|------|-------------------|-----------|----------|
| 1 | 大分経理専門学校 | 日商簿記3級講座 | 学内 | R7. 2. 3～R7. 4. 2 | 1時間40分 | 1人 |
| | | 社会保険手続講座 | 学内 | 2/14 | 1時間40分 | 1人 |
| | | 確定申告書作成講座 | 学内 | 3/7 | 1時間40分 | 1人 |
| | | P o w e r P o i n t初級講座 | 学内 | 2/6 | 1時間40分 | 1人 |
| | | P o w e r P o i n t上級講座 | 学内 | 2/13 | 1時間40分 | 4人 |
| | | P o w e r P o i n t中級講座 | 学内 | 2/20 | 1時間40分 | 2人 |
| | | 応募書類書き方講座 | 学内 | 3/7 | 1時間40分 | 1人 |
| | | 応募書類書き方講座 | 学内 | 3/10 | 1時間40分 | 1人 |
| 2 | 専門学校ザイナス I T 専門学校 | オープンキャンパス 体験授業 Ms-Officeの基礎 | 校内 | 5/18 | 2時間 | 0人 |
| | | オープンキャンパス 体験授業 調理とITの活用 | 校内 | 6/15 | 2時間 | 0人 |
| | | オープンキャンパス 体験授業 フローチャート | 校内 | 6/29 | 2時間 | 3人 |
| | | オープンキャンパス 体験授業 トローンプログラム | 校内 | 7/6 | 2時間 | 0人 |
| | | オープンキャンパス 体験授業 異文化交流 | 校内 | 7/13 | 2時間 | 3人 |
| | | オープンキャンパス 体験授業 Ms-Officeの基礎 | 校内 | 7/27 | 2時間 | 0人 |
| | | オープンキャンパス 体験授業 ファイル操作 | 校内 | 8/3 | 2時間 | 0人 |
| | | オープンキャンパス 体験授業 システム操作 | 校内 | 8/10 | 2時間 | 1人 |
| | | オープンキャンパス 体験授業 プログラミング入門 | 校内 | 8/24 | 2時間 | 1人 |
| | | オープンキャンパス 体験授業 高品質のプログラミング | 校内 | 9/14 | 2時間 | 1人 |
| | | オープンキャンパス 体験授業 システムテスト | 校内 | 9/28 | 2時間 | 0人 |
| | | オープンキャンパス 体験授業 Ms-Officeの基礎 | 校内 | 11/16 | 2時間 | 0人 |
| | | オープンキャンパス 体験授業 調理とITの活用 | 校内 | 12/21 | 2時間 | 0人 |
| | | オープンキャンパス 体験授業 フローチャート | 校内 | 1/25 | 2時間 | 0人 |
| | | オープンキャンパス 体験授業 トローンプログラム | 校内 | 2/15 | 2時間 | 0人 |
| | | オープンキャンパス 体験授業 異文化交流 | 校内 | 2/22 | 2時間 | 0人 |
| 3 | 田北調理師 専門学校 | オープンキャンパス (日本料理 お造り三種盛り) | 校内 | 5/18 | 2時間 | 5人 |
| | | オープンキャンパス (中国料理 麻婆茄子) | 校内 | 6/15 | 2時間 | 4人 |
| | | オープンキャンパス (製菓 デザートプレート) | 校内 | 6/29 | 2時間 | 8人 |
| | | オープンキャンパス (西洋料理 トマトのクリームパスタ) | 校内 | 7/6 | 2時間 | 2人 |
| | | オープンキャンパス (製菓 マンゴーパフェ) | 校内 | 7/13 | 2時間 | 4人 |
| | | オープンキャンパス (日本料理 天丼) | 校内 | 7/27 | 2時間 | 0人 |
| | | オープンキャンパス (中国料理 棒棒鶏) | 校内 | 8/3 | 2時間 | 2人 |
| | | オープンキャンパス (製菓 フルーツタルト) | 校内 | 8/10 | 2時間 | 14人 |
| | | オープンキャンパス (日本料理 棒寿司) | 校内 | 8/24 | 2時間 | 6人 |
| | | オープンキャンパス (西洋料理 トリュフのカルボナーラ) | 校内 | 9/14 | 2時間 | 4人 |
| | | オープンキャンパス (エスニック さつまいもと鶏肉のイエローカレー) | 校内 | 9/28 | 2時間 | 3人 |
| | | オープンキャンパス (中国料理 白身魚の餛飩かけ) | 校内 | 11/16 | 2時間 | 9人 |
| | | 18時からのオープンキャンパス (西洋料理 トマトのクリームパスタ) | 校内 | 12/18 | 2時間 | 2人 |

| No. | 実施学校名 | 講 座 名 | 実施場所 | 実施期間 | 実施 時間数 | 受講 者数 |
|-----|-----------------------|--------------------------------|---------|--------------|-----------------------|----------|
| 3 | 田北調理師 専門学校 | オープンキャンパス (製菓 クリスマスデザート) | 校内 | 12/21 | 2時間 | 5人 |
| | | 18時からのオープンキャンパス (日本料理 天丼) | 校内 | 1/9 | 2時間 | 2人 |
| | | オープンキャンパス (西洋料理 アクアパッツァ) | 校内 | 1/25 | 2時間 | 3人 |
| | | オープンキャンパス (製菓 カタラーナ) | 校内 | 2/15 | 2時間 | 3人 |
| | | 18時からのオープンキャンパス (中国料理 棒棒鶏) | 校内 | 2/20 | 2時間 | 1人 |
| | | オープンキャンパス (中国料理 油淋鶏) | 校内 | 2/22 | 2時間 | 5人 |
| 4 | 別府市医師会立別府 青山看護学校 | オープンキャンパス | 校内 | 7/29 | 2時間 | 70人 |
| | | オープンキャンパス | 校内 | 7/30 | 2時間 | 66人 |
| 5 | IVY大分高度コン ピュータ専門学校 | オープンキャンパス (体験授業) | 学内 | 4/13ー3/30 | 2.5時間 | 324人 |
| | | ゲーム特別企画オープンキャンパス | 学内 | 5/25ー3/20 | 2.5時間 | 33人 |
| | | A I 特別企画オープンキャンパス | 学内 | 6/30、 8/4 | 2.5時間 | 11人 |
| | | 3D CAD特別企画オープンキャンパス | 学内 | 7/15 | 2.5時間 | 9人 |
| | | 医療事務特別企画オープンキャンパス | 学内 | 6/30 | 2.5時間 | 4人 |
| | | 歯科技工所見学ツアー | 県内歯科技工所 | 7月 | 2.5時間 | 26人 |
| | | 夏の高校生対象講座 | 学内 | 8/1 | 2～5時間 (講座ごとに変わります) | 5人 |
| | | I V Y I T 講座 | 学内 | 8/1-8/7(5日間) | 35時間 | 3人 |
| | | IVY特別記念講演会 | ホルトホール | 2/2 | 2時間 | 363人 |
| | | プログラミング体験会 | 学内 | 12/21 | 3時間 | 5人 |
| 6 | 藤華医療技術 専門学校 | 体験入学 (看護師、助産師、理学療法士、 作業療法士) | 校内 | 5/25 | 2.5時間 | 75人 |
| | | 体験入学 (看護師、助産師、理学療法士、 作業療法士) | 校内 | 6/22 | 2.5時間 | 74人 |
| | | 体験入学 (看護師、助産師、理学療法士、 作業療法士) | 校内 | 7/20 | 2.5時間 | 57人 |
| | | 体験入学 (看護師、助産師、理学療法士、 作業療法士) | 校内 | 7/27 | 2.5時間 | 89人 |
| | | 体験入学 (理学療法士、作業療法士) | 校内 | 9/7 | 2.5時間 | 17人 |
| | | 体験入学 (理学療法士、作業療法士) | 校内 | 12/14 | 2.5時間 | 2人 |
| | | 体験入学 (理学療法士、作業療法士) | 校内 | 2/8 | 2.5時間 | 3人 |
| | | 体験入学 (看護師、理学療法士、 作業療法士) | 校内 | 3/22 | 2.5時間 | 27人 |

大分県の生涯学習・社会教育
—令和7年度市町村生涯学習・社会教育の現状
及び令和6年度生涯学習・社会教育推進の実績—

編集・発行 大分県教育庁 社会教育課
〒870-8503 大分市府内町3丁目10番1号
TEL 097-506-5556（直通）

発 行 令和7年12月
