

令和5年度

市町村財政概要

大分県総務部市町村振興課

目 次

資料の見方	1
大分県市町村の概況	9
令和5年度市町村総合決算の概要	10
I 普通会計決算	
1 市町村普通会計決算	
ア 令和5年度市町村普通会計決算の概要	
（1） 決算規模と収支の状況	12
（2） 歳入の状況	13
（3） 歳出の状況	15
（4） 経常収支比率	20
（5） 地方債と積立金の状況	21
（6） 健全化判断比率及び資金不足比率	22
（7） まとめ	25
（8） 用語の解説	26
（資料編）	
（1） 決算規模と収支の状況	
表1-1 決算規模の状況	28
表1-2 決算収支の状況	29
表1-3 会計別実質収支の状況	30
（2） 歳入の状況	
表2-1 歳入決算額の推移（県計）	31
表2-2 歳入決算額の推移（市計）	32
表2-3 歳入決算額の推移（町村計）	33
（3） 歳出の状況	
表3-1 歳出（目的別）決算額の推移（県計）	34
表3-2 歳出（目的別）決算額の推移（市計）	35
表3-3 歳出（目的別）決算額の推移（町村計）	36
表3-4 歳出（性質別）決算額の推移（県計）	37
表3-5 歳出（性質別）決算額の推移（市計）	38
表3-6 歳出（性質別）決算額の推移（町村計）	39
（4） 財政構造の弾力性の状況	
表4-1 経常収支比率の状況（加重平均）	40
表4-2 経常収支比率の全国との比較（加重平均）	41

表 4-3	経常収支比率の分布状況の推移（加重平均）	42
表 4-4	経常収支比率の推移（加重平均）	43
(5)	将来にわたる財政負担の状況	
表 5-1	地方債現在高の状況	44
表 5-2	地方債発行額の状況	45
表 5-3	資金区分別地方債発行額の状況	46
表 5-4	平成26～令和5年度までの地方債同意等額の状況	47
表 5-5	令和5年度起債同意等額（総括表）	48
表 5-6	債務負担行為額（翌年度以降支出予定額）の状況	49
表 5-7	積立金現在高の状況	50
イ	令和5年度市町村普通会計決算における主な指標	
(1)	歳入の状況	
①	自主財源比率	51
②	一般財源比率	51
③	地方税の割合	51
④	地方交付税の割合	52
⑤	地方債の割合	52
(2)	歳出の状況	
①	義務的経費の割合	53
②	人件費の割合	53
③	公債費の割合	53
④	扶助費の割合	54
⑤	投資的経費の割合	54
(3)	財政構造の弾力性の状況	
①	経常収支比率	55
②	実質公債費比率（3ヵ年平均）	55
③	実質収支比率	55
(4)	将来にわたる財政負担の状況	
①	地方債現在高	56
②	標準財政規模に対する倍率（地方債現在高）	56
③	積立金現在高	56
④	標準財政規模に対する倍率（積立金全体）	57
⑤	財政調整基金現在高	57
⑥	標準財政規模に対する倍率（財政調整基金）	57
ウ	主な指標の推移（10年間）	
(1)	経常収支比率	58
(2)	財政力指数（3ヵ年平均）	58

(3) ラスパイレス指数	59
(4) 職員数	59
(5) 実質公債費比率（3カ年平均）	60
エ 令和5年度市町村普通会計決算（決算収支）	61
オ 令和5年度市町村普通会計決算（歳入の状況）	
(1) 総括表	62
(2) 歳入決算額（市町村別）	63
カ 令和5年度市町村普通会計決算（歳出の状況）	
(1) 総括表	68
(2) 歳出（目的別）決算額（市町村別）	69
(3) 歳出（目的別）普通建設事業費決算額（市町村別）	71
(4) 歳出（性質別）決算額（市町村別）	72
キ 令和5年度市町村普通会計決算（財政構造の弾力性の状況）	
(1) 経常収支比率の構成	78
(2) 経常一般財源等の状況	79
(3) 経常一般歳出の状況	80
(4) 経常収支比率一覧表	81
ク その他	
(1) 公営企業会計に対する繰出の状況	82
(2) 公営事業会計等に対する繰出の状況	83
(3) 社会保障施策経費における社会保障財源化分の市町村交付金の状況	84
2 市町村税	
ア 令和5年度市町村税の概要	87
イ 市町村別税収入の状況	89
ウ 市町村税の状況	90
エ 市町村税税目別徴収状況	96
オ 市町村税調定額（現年課税分）の税目別構成比の状況	111
カ 徴税費の状況	112
キ 市町村税目別税率の状況	113
3 地方交付税	
ア 令和5年度地方交付税の概要	114
イ 市町村別地方交付税等の状況	115
ウ 経費別基準財政需要額の状況	116
エ 税目別基準財政収入額の状況	122

4	地方債	
ア	地方債現在高の状況	124
イ	事業別地方債発行額の状況	125
ウ	事業別地方債現在高の状況	128
5	積立金、貸付金、投資・出資金及び債務負担行為	
ア	基金残高の推移	131
イ	積立基金の状況	135
ウ	定額運用基金の状況	137
エ	土地開発基金の状況	138
オ	貸付金、投資及び出資金の状況	139
カ	債務負担行為の状況	140
6	一部事務組合・広域連合普通会計決算	
ア	一部事務組合及び広域連合の設置状況	142
イ	令和5年度一部事務組合・広域連合決算の概要（普通会計）	144
ウ	地方債の状況	
	（1）総括表	145
	（2）事業別地方債発行額及び現在高の状況	146
II	健全化判断比率と資金不足比率	
1	実質赤字比率	147
2	連結実質赤字比率	148
3	実質公債費比率	149
4	将来負担比率	150
5	資金不足比率	151
III	公営事業会計決算	
1	公営企業会計決算	
ア	地方公営企業の状況	152
イ	令和5年度公営企業会計決算の概要	
	（1）事業数及び職員数の状況	153
	（2）決算規模の状況	154
	（3）企業債発行の状況	155
	（4）他会計繰入金の状況	156
ウ	水道事業（法適用）	157

エ	水道事業（法非適用）	165
オ	公共下水道事業（法適用）	168
カ	特定環境保全公共下水道事業（法適用）	174
キ	特定環境保全公共下水道事業（法非適用）	179
ク	農業集落排水事業（法適用）	180
ケ	農業集落排水事業（法非適用）	186
コ	漁業集落排水事業（法適用）	188
サ	漁業集落排水事業（法非適用）	192
シ	小規模集合排水処理事業（法適用）	193
ス	小規模集合排水処理事業（法非適用）	195
セ	特定地域生活排水処理施設	196
ソ	病院事業	198
タ	工業用水道事業	202
チ	交通事業	204
ツ	駐車場事業	206
テ	観光施設事業（休養宿泊施設）	209
ト	観光施設事業（その他観光施設）	211
ナ	市場事業	213
ニ	電気事業	216
ヌ	介護サービス事業（法非適用）	219
ネ	その他	222

2 その他公営事業会計決算

ア	収益事業会計決算の状況	224
イ	国民健康保険事業会計決算の状況	
(1)	事業勘定	225
(2)	直診勘定	228
ウ	後期高齢者医療事業会計決算の状況	229
エ	介護保険事業会計決算の状況	
(1)	保険事業勘定	231
(2)	サービス事業勘定	235
オ	交通災害共済事業会計決算の状況	236

IV 公共施設の整備状況

1 施設の概要

ア	道路	237
イ	都市公園	237

ウ	公営住宅	237
エ	農業・林業施設	238
オ	廃棄物処理施設	
	(1) し尿処理施設	238
	(2) ごみ処理施設	238
カ	上水道等	238
キ	公共下水道	239
ク	老人福祉施設	239

2 各表

ア	道路	240
イ	公園	241
ウ	公営住宅等	241
エ	農業・林業施設	242
オ	廃棄物処理施設	242
カ	上水道等	243
キ	下水道等	245
ク	老人福祉施設	249
ケ	児童福祉施設	250
コ	幼稚園・認定こども園	250
サ	その他の施設	251

V 第三セクター等の経営状況

1 第三セクター等の概要

ア	設立の状況	254
イ	決算の状況	255

2 土地開発公社の概要

ア	設立の状況	257
イ	事業実績	258
ウ	決算状況	259
エ	保有土地の状況	260

資料の見方

1. 本書は、「令和5年度地方財政状況調査」、「令和5年度地方公営企業決算状況調査」を中心として、本県内の市町村、一部事務組合及び広域連合の財政状況に関する統計資料等を収録したものである。

2. 調査団体の範囲

令和6年3月31日現在における市町村、一部事務組合及び広域連合

3. 調査期日

地方財政状況調査 令和6年5月31日現在

地方公営企業決算状況調査 令和6年3月31日現在（ただし、法非適用企業にあつては、一部の調査を除いて5月31日現在）

4. 会計の区分

(1) 普通会計

公営事業会計以外の会計を総合して一つの会計としてまとめたものをいう。

したがって、一般会計の中で公営事業会計に係る全部又は一部の収支（新たに建設中のものを含む。）を経理している場合においては、これに係る一切の収支は普通会計から分別して、公営事業会計中の該当会計において経理されたものとして取り扱っている。

(2) 公営事業会計

① 公営企業会計

地方財政法等の規定により、いずれの団体も特別会計を設けてその経理を行わなければならない公営企業や事業に係る会計をいうものであり、これを次のように分類している。

ア 水道事業 (簡易水道事業を除く)

イ 工業用水道事業

ウ 交通事業 (路面電車事業、都市高速鉄道事業、自動車運送事業、懸垂電車等事業、船舶運航事業)

エ 電気事業

オ ガス事業

カ 簡易水道事業

キ 港湾整備事業 (埋立事業並びに荷役機械、上屋、倉庫、貯木場及び船舶の離着岸を補助するための船舶を使用させる事業)

ク 病院事業 病院とは、医療法第1条の5に規定する病床数20床以上の施設を有するものをいう。なお、国民健康保険事業会計の直診勘定に属する病床数20床以上の施設を有する病院については、公営企業会計の病院事業として取り扱う。

ケ 市場事業

コ と畜場事業

サ 観光施設事業 (休養宿泊施設事業、索道事業、その他観光事業)

シ 宅地造成事業 (臨海土地造成事業、その他造成事業)

- ス 下水道事業 (公共下水道事業(特定公共下水道事業及び特定環境保全公共下水道事業を含む。)、流域下水道事業、農業集落排水事業、漁業集落排水事業、林業集落排水事業、簡易排水事業、小規模集合排水処理事業、特定地域生活排水処理事業、個別排水処理事業)
- セ 有料道路事業 (観光地有料道路事業を含む。)
- ソ 駐車場整備事業 (観光地駐車場整備事業を含む。)
- タ 介護サービス事業 (指定介護老人福祉施設、介護老人保健施設、老人短期入所施設、老人デイサービスセンター、指定訪問介護ステーションの5つの施設により介護サービスを提供する事業)
- ② その他公営企業会計 ①及び③～⑧までに掲げる事業以外の事業で地方公営企業法の全部又は一部を適用している事業に係る会計をいう。
- ③ 収益事業会計 競馬、自転車競走、小型自動車競走、モーターボート競走及び宝くじの各事業に係る会計をいう。
- ④ 国民健康保険事業会計 市町村が行う国民健康保険に係る会計で、国民健康保険事業勘定及び国民健康保険直営診療施設勘定(直診勘定に係る病床数20床以上の病院については、公営企業会計の病院事業としている。)をいう。
- ⑤ 後期高齢者医療事業会計 高齢者の医療の確保に関する法律により市町村及び広域連合が行う当該事業に係る会計をいう。
- ⑥ 介護保険事業会計 介護保険法により市町村が行う介護保険事業に係る会計をいう。
- ⑦ 農業共済事業会計 農業災害補償法により市町村が行う農業共済事業に係る会計をいう。
- ⑧ 交通災害共済事業会計 市町村が条例等により直接行う交通災害共済事業に係る会計をいう。

5. 公共施設状況調査

- (1) 各表の数値は、主として総務省が令和6年度において全国市町村を対象に行った「令和5年度市町村公共施設状況調査」の結果をもとにしたものである。
- (2) 調査は原則として、令和6年3月31日現在において、市町村が所有し又は管理している施設を対象としているが、施設によっては市町村以外のものが所有し又は管理しているものも含めている。

調査対象	調査時点
ア 道路	令和6年4月1日
イ 公園	令和6年3月31日
ウ 公営住宅等	
エ 農業・林業施設	
オ 廃棄物処理施設	
カ 上水道等	
キ 下水道等	
ク 老人福祉施設	
ケ 児童福祉施設	
コ 幼稚園・認定こども園	幼稚園：令和6年5月1日 認定こども園：令和6年4月1日
サ その他の施設	令和6年3月31日 (専任職員数：令和6年4月1日)

6. 主な財政用語の解説

実 質 収 支	歳入歳出差引額(形式収支)から翌年度へ繰り越すべき財源を差し引いた額で、形式収支に発生主義的要素を加味した実質的な収支である。
実 質 収 支 比 率	$\frac{\text{実 質 収 支 額}}{\text{標 準 財 政 規 模}} \text{ (※平成19年度決算から臨時財政対策債発行可能額を含む。)}$
単 年 度 収 支	当該年度の実質収支から前年度の実質収支を差し引いた額をいう。 実質収支は、前年度以前からの収支の累計額であるので、この単年度収支は、当該年度のみの実質的なものを表すものである。
実 質 単 年 度 収 支	次の算式によって算出された額をいう。 $\text{実質単年度収支} = \text{単年度収支} + \text{財政調整基金積立金額} + \text{地方債繰上償還額} - \text{財政調整基金取崩し額}$ 収支結果には表れない黒字要素(基金積立金、繰上償還額)及び赤字要素(基金取崩し額)をとりあげて、これらの要素が仮に歳入歳出に措置されなかった場合、単年度収支が実質的にはどのようになるか表すものである。
標 準 税 収 入 額 等	$\left(\begin{array}{l} \text{特 別 と ん 譲 与 税} \\ \text{地 方 揮 発 油 譲 与 税} \\ \text{石 油 ガ ス 譲 与 税} \\ \text{自 動 車 重 量 譲 与 税} \\ \text{基 準 財 政 収 入 額} \\ \text{— 航 空 機 燃 料 譲 与 税} \\ \text{— 森 林 環 境 譲 与 税} \\ \text{交 通 安 全 対 策 特 別 交 付 金} \\ \text{市 町 村 民 税 所 得 割 に 係 る} \\ \text{税 源 移 譲 相 当 額 (三 位 一 体 の 改 善 分) の 2 5 \%} \\ \text{市 町 村 民 税 所 得 割 に 係 る} \\ \text{税 源 移 譲 相 当 額 (県 費 負 担 教 職 員 分) の 2 5 \%} \\ \text{地 方 消 費 税 交 付 金 に 係 る} \\ \text{引 き 上 げ 分 の 2 5 \%} \end{array} \right) \times 100/75 + \left(\begin{array}{l} \text{特 別 と ん 譲 与 税} \\ \text{地 方 揮 発 油 譲 与 税} \\ \text{石 油 ガ ス 譲 与 税} \\ \text{自 動 車 重 量 譲 与 税} \\ \text{航 空 機 燃 料 譲 与 税} \\ \text{森 林 環 境 譲 与 税} \\ \text{交 通 安 全 対 策 特 別 交 付 金} \end{array} \right)$
標 準 財 政 規 模	標準税収入額等 + 普通交付税 + 臨時財政対策債発行可能額
標 準 税 収 入	$\left(\begin{array}{l} \text{法定普通税に係る} \\ \text{基 準 財 政 収 入 額} \\ \text{— 市 町 村 民 税 所 得 割 に 係 る} \\ \text{税 源 移 譲 相 当 額 の 2 5 \%} \end{array} \right) \times 100/75$
財 政 力 指 数	地方公共団体の財政力を示す指数として用いられ、この数値が高いほど財源に余裕があるものとされている。 $\frac{\text{基 準 財 政 収 入 額}}{\text{基 準 財 政 需 要 額}} \text{ の 3 力 年 平 均}$
基 準 財 政 収 入 額	標準的な状態において徴収が見込まれる税収入等(法定外普通税、目的税、超過課税を除き、地方揮発油等譲与税、各種交付金を含む。)をいう。
基 準 財 政 需 要 額	団体が合理的かつ妥当な水準における行政を行い、又は施設を維持するための財政需要を一定の方法によって合理的に算定した額をいう。

<p>一般財源と特定財源</p>	<p>一般財源とは、その用途が特定されていないもので、特定財源とは用途が特定されているものである。地方税、地方譲与税、地方交付税が一般財源の主たるものである。地方税のうち目的税や地方譲与税の一部は用途が定まっているが、経費の種目が定められているだけで、具体的には制限がなく、一般財源とされている。</p> <p>用途が定まっている国庫支出金、県支出金、地方債は、特定財源である。その他のものでは、使用料、手数料、負担金、特定寄附金等は特定財源であり、繰越金(純剰余金)、不用品の売払代金等は一般財源である。</p>
<p>自主財源</p>	<p>地方公共団体みずから、その権能を行使して調達することのできる財源で、地方税、分担金、負担金、使用料、手数料、財産収入、寄附金、繰入金、繰越金(純剰余金)、諸収入をいう。</p> <p>歳入に占める自主財源の割合(=自主財源比率)が高いほど行政活動の自主性と安定性が高いとされている。</p>
<p>依存財源</p>	<p>収入の源泉を国又は県に依存し、かつ、その額と内容が国又は県の定める具体的な基準ないし意志決定にかかっている財源をいう。</p> <p>地方交付税、地方譲与税、国庫支出金、県支出金、地方債等である。</p>
<p>経常収支比率</p>	<p>人件費、扶助費、公債費等の経常経費に、地方税、普通交付税、地方譲与税を中心とした経常一般財源等が、どの程度充当されたかを見る指標で、この比率が低いほど、普通建設事業等の臨時的経費に充当できる一般財源があり、財政構造が弾力性に富んでいることになる。</p> $\frac{\text{経常経費充当の一般財源等額}}{\text{経常一般財源等総額} + \text{臨時財政対策債} + \text{猶予特例債} + \text{減収補てん債特例分}}$
<p>実質公債費比率</p>	<p>元利償還金に準元利償還金(公営企業への公債費に対する繰入金など)を加えた実質的な公債費に充当された一般財源の標準財政規模に対する比率で、団体の財政力に対する公債費の負担の割合を示すものであり、この比率が18%を超えると起債する場合に許可が必要となり、25%を超えると起債が一部制限される。</p> $\frac{(\text{元利償還金} + \text{準元利償還金}) - (\text{特定財源} + \text{元利償還金} \cdot \text{準元利償還金に係る基準財政需要額算入額})}{\text{標準財政規模} - (\text{元利償還金} \cdot \text{準元利償還金に係る基準財政需要額算入額})}$ <p>の3カ年平均</p>
<p>公債費比率</p>	<p>地方債の発行に伴う毎年度の元利償還額(公債費)に充当された一般財源の標準財政規模に対する比率で、団体の財政力に対する公債費の負担の割合を示すものである。</p> $\frac{\text{公債費充当一般財源額} - \text{公債費に係る基準財政需要額算入額}}{\text{標準財政規模} - \text{公債費に係る基準財政需要額算入額}}$
<p>現債高倍率</p>	<p>今後償還すべき地方債現在高の標準財政規模に対する指数で、将来の公債費負担及び地方債発行可能額をを把握する指標となる。</p> $\frac{\text{地方債現在高}}{\text{標準財政規模}}$

投資的経費	支出の効果が資本形成に向けられ、施設等がストックとして将来に残るものに支出される経費で、普通建設事業費、災害復旧事業費、失業対策事業費をいう。
投資的経費充当一般財源比率	<p>投資的経費に充当された一般財源の一般財源総額に対する割合で、財政構造の弾力性を把握する指標となる。</p> $\frac{\text{投資的経費充当一般財源額}}{\text{歳入一般財源総額}}$
義務的経費	支出が義務づけられ任意に削減できない極めて硬直性の強い経費で、人件費、扶助費、公債費をいう。
給与	<p>給与</p> <ul style="list-style-type: none"> 給料(常勤及び会計年度任用職員等の職員に対し、その勤務の対価として支給する給与のうち諸手当を除いたもの) 職員手当等(給与のうち、給料以外のものをいい、諸手当と称することもある) 共済費 職員の生活の安定と福祉の向上を図るため、相互救済の目的で支出するもの。
ラスパイレス指数	<p>地方公務員の学歴別、経験年数別の平均給料月額を国の職員構成に置きかえ、国の平均給料月額を100として、地方公務員の給与水準を割り出す方式。</p> $\frac{\sum \text{国家公務員数} \times \text{団体の平均給料月額}}{\sum \text{国家公務員数} \times \text{国家公務員の平均給料月額}}$
債務負担行為	<p>地方公共団体の将来の支出を伴う債務を負担する行為について、その行為の内容を定めておくものであり、予算の一部を構成するもの。</p> <p>債務負担行為には、数年度にわたる建設工事及び土地の購入等のように翌年度以降の経費支出が予定されているものと、債務保証又は損失補償のように債務不履行等の一定の事実が発生したときに支出されるものがある。</p>
公債費に準ずる債務負担行為	物件の購入等で相手方の行為の履行があったものに対し、複数年度にわたる債務負担行為を設定して支払いを行っているものなど。
法適用企業・法非適用企業	<p>地方公営企業のうち、地方公営企業法の全部又は一部を適用している事業が法適用企業であり、それ以外の事業が法非適用企業である。</p> <p>法適用企業には、地方公営企業法を適用することが法律で定められている上水道、工業用水道、軌道、鉄道、自動車運送、電気(水力発電等)、ガスの7事業と法律により財務規定等を適用するように定められている病院事業(以上、当然適用事業)、また、条例で全部又は一部を任意で適用する事業(任意適用事業)がある。法非適用企業は、任意適用事業のうち、地方公営企業法を適用していない事業である。</p>
損益収支	地方公営企業の経営活動に伴い、当該年度内に発生した収益とそれに対応する費用の状況。

資 本 収 支	<p>地方公営企業の設置目的である住民へのサービス等の提供を維持するため及び将来の利用増等に対処して経営規模の拡大を図るために要する諸施設の整備、拡充等の建設改良費、これら建設改良に要する資金としての企業債収入、企業債の元金償還等に関する収入及び支出の状況。</p>
収 益 的 収 入	<p>地方公営企業の経営活動に伴い発生する料金を中心とした収益。</p>
資 本 的 収 入	<p>建設投資などの財源となる企業債、他会計繰入金、国庫(県)補助金等の収入。</p>
基 準 内 繰 入 金 基 準 外 繰 入 金	<p>地方公営企業法、地方財政法に基づき、①その性質上当該地方公営企業の経営に伴う収入をもって充てることが適当でない経費、②当該地方公営企業の性質上能率的な経営を行っても、なおその経営に伴う収入のみをもって充てることが客観的に困難であると認められる経費で繰出基準に基づく他会計からの繰入金が基準内繰入金である。</p> <p>上記以外の他会計からの繰入金が基準外繰入金である。</p>

7. 公共施設関係主要指標

項 目		算 式
道 路	改良率 (%)	$\frac{\text{改良済延長 (km)}}{\text{実延長 (km)}} \times 100$
公 園	一人当たり公園面積 (㎡)	$\frac{\text{市町村立及び市町村立以外の公園面積 (㎡)}(都市公園等+その他の公園)}{\text{住民基本台帳登録人口 (人)}}$
公営住宅等	世帯数比率 (%)	$\frac{\text{公営住宅等全戸数 (戸数)}(公営住宅+改良住宅+単独住宅)}{\text{住民基本台帳登録世帯数 (世帯)}} \times 100$
	充足率 (%)	$\frac{\text{公営住宅等全戸数 (戸数)}(公営住宅+改良住宅+単独住宅)}{\text{令和2年国勢調査借家間借り世帯数 (世帯)}} \times 100$
上水道等	普及率 (%)	$\frac{\text{給水人口 (人)}(上水道+簡易水道+専用水道+飲料水供給施設)}{\text{住民基本台帳登録人口 (人)}} \times 100$
下水道等	普及率 (%)	$\frac{\text{現在処理区域内人口 (人)}(公共下水道+農業集落排水施設+漁業集落排水施設+小規模集合排水処理施設+処理人口 (人)(コミュニティプラント+合併処理浄化槽)}{\text{住民基本台帳登録人口 (人)}} \times 100$

8. 類似団体の類型

類型は、市町村の態様を決定しうる要素のうちで最もその度合いが強く、しかも容易かつ客観的に把握できる「人口」と「産業構造」により設定されたものであり、令和5年度は都市については16類型、町村については15類型が設定されている。

なお、各市町村の類型は次のとおりである。

(都 市)

産業構造 類		Ⅱ次、Ⅲ次90%以上		Ⅱ次、Ⅲ次90%未満	
		Ⅲ次65%以上	Ⅲ次65%未満	Ⅲ次55%以上	Ⅲ次55%未満
人口型		3	2	1	0
50,000人未満	I	由布市	臼杵市 津久見市	竹田市 杵築市 豊後大野市	豊後高田市 国東市
50,000人 ～ 100,000人未満	Ⅱ		中津市 佐伯市 宇佐市	日田市	
100,000人 ～ 150,000人未満	Ⅲ	別府市			
150,000人以上	Ⅳ				

※中核市である大分市は本表には含まない。

(町 村)

産業構造 類		Ⅱ次、Ⅲ次80%以上		Ⅱ次、Ⅲ次80%未満
		Ⅲ次60%以上	Ⅲ次60%未満	
人口型		2	1	0
5,000人未満	I			姫島村
5,000人 ～ 10,000人未満	Ⅱ			九重町
10,000人 ～ 15,000人未満	Ⅲ	玖珠町		
15,000人 ～ 20,000人未満	Ⅳ			
20,000人以上	V	日出町		

(注) 人口は令和2年国勢調査、産業構造は令和2年国勢調査によった。なお、産業構造の比率は、分母を就業人口総数(分類不能の産業を含む。)とし、分子のⅡ次、Ⅲ次就業人口には分類不能の産業を含めずに算出している。

大 分 県 市 町 村 の 概 況

区分 市町村名	団 体 コード	類 型					面 積 (km ²)	人口密度 (人/km ²)	産業構造(令和2年国調)		
			令和2年 国勢調査	平成27年 国勢調査	増減率 (%)	R6.1.1 住民基本 台帳人口			第1次 構成比 (%)	第2次 構成比 (%)	第3次 構成比 (%)
大分市	442011	中核市	475,614	478,146	▲ 0.5	474,665	502.39	946.7	1.8	22.0	76.2
別府市	442020	Ⅲ-3	115,321	122,138	▲ 5.6	112,926	125.34	920.1	1.3	13.2	85.5
中津市	442038	Ⅱ-2	82,863	83,965	▲ 1.3	82,221	491.44	168.6	4.4	34.5	61.1
日田市	442046	Ⅱ-1	62,657	66,523	▲ 5.8	61,125	666.03	94.1	10.0	24.5	65.5
佐伯市	442054	Ⅱ-2	66,851	72,211	▲ 7.4	65,624	903.14	74.0	8.1	26.5	65.4
臼杵市	442062	Ⅰ-2	36,158	38,748	▲ 6.7	35,620	291.20	124.2	9.2	26.9	63.9
津久見市	442071	Ⅰ-2	16,100	17,969	▲ 10.4	15,386	79.48	202.6	7.5	28.7	63.8
竹田市	442089	Ⅰ-1	20,332	22,332	▲ 9.0	19,380	477.53	42.6	31.2	12.6	56.2
豊後高田市	442097	Ⅰ-0	22,112	22,853	▲ 3.2	21,960	206.24	107.2	14.3	29.3	56.4
杵築市	442101	Ⅰ-1	27,999	30,185	▲ 7.2	26,711	280.08	100.0	14.3	27.4	58.3
宇佐市	442119	Ⅱ-2	52,771	56,258	▲ 6.2	52,745	439.05	120.2	9.5	30.7	59.7
豊後大野市	442127	Ⅰ-1	33,695	36,584	▲ 7.9	32,765	603.14	55.9	18.5	18.9	62.6
由布市	442135	Ⅰ-3	32,772	34,262	▲ 4.3	33,580	319.32	102.6	9.0	14.8	76.2
国東市	442143	Ⅰ-0	26,232	28,647	▲ 8.4	25,756	318.10	82.5	16.7	29.3	53.9
市 計	—	—	1,071,477	1,110,821	▲ 3.5	1,060,464	5,702.48	187.9	—	—	—
姫島村	443221	Ⅰ-0	1,725	1,991	▲ 13.4	1,757	6.99	246.8	21.8	12.8	65.5
日出町	443417	Ⅴ-2	27,723	28,058	▲ 1.2	28,020	73.26	378.4	6.0	24.1	69.9
九重町	444618	Ⅱ-0	8,541	9,645	▲ 11.4	8,523	271.37	31.5	26.9	18.1	55.0
玖珠町	444626	Ⅲ-2	14,386	15,823	▲ 9.1	14,063	286.60	50.2	16.3	18.9	64.8
町 村 計	—	—	52,375	55,517	▲ 5.7	52,363	638.22	82.1	—	—	—
県 計	—	—	1,123,852	1,166,338	▲ 3.6	1,112,827	6,340.70	177.2	6.3	23.1	70.7

- (注1) 「面積」は、国土交通省国土地理院が公表した令和6年10月1日現在の数値であり、境界未定部がある市町村の面積は参考値である。
- (注2) 「産業構造」は、令和2年度国勢調査によるもので、分類不能の産業の就業人口を除いて算出している。
- (注3) 「人口密度」は、令和2年国勢調査人口を(注1)の面積で除して算出している。
- (注4) 「類型」は令和5年度類型である。

令和5年度市町村総合決算の概要

令和5年度の市町村決算について、総合決算の手法に基づき各会計を総合化した結果、実質収支は下表のとおりとなった。なお、総合決算の対象とした会計は、普通会計、収益事業会計等4事業会計、簡易水道事業会計等7法非適用企業会計及び上水道事業会計等7法適用企業会計の合計19とし、土地開発公社等の地方公社、地方公共団体の出資法人、一部事務組合（収益事業は除く。）など地方公共団体から独立性の強い会計については対象外とした。

令和5年度市町村総合決算の概要

5年度 総合決算表 (実質収支)	普通会計 a	収益事業							下水道事業会計										観光施設事業会計		市場 事業会計				
		国民健康保険事業会計		後期高齢者 医療事業 会計	介護保険事業会計		事業会計 b	簡易水道 事業会計	下水道事業会計						交通 事業会計	駐車場 事業会計	休養宿 泊	その他							
		事業勘定	直診勘定		保険	介護サービス 事業勘定			公共下水 道事業	特定環境 保全公共 下水道事業	農業集落 排水事業	漁業集落 排水事業	小規模 集台排水 処理事業	特定地域 生活排水 処理事業											
大分市	5,216,868	0	1,979,455	0	31,164	28,113	0	2,038,732	0	0	0	0	0	0	0	0	0	0	0	0	0	0	0	319,308	
別府市	815,375	1,243,961	209,462	0	9,225	196,752	0	1,659,400	0	0	0	0	0	0	0	0	0	0	0	0	0	0	0	0	0
中津市	1,288,146	0	▲6,476	0	5,817	56,478	0	55,819	0	0	0	0	0	0	0	0	0	0	0	0	0	0	0	0	0
日田市	749,238	0	243,625	0	1,273	239,787	0	484,685	0	0	0	0	0	0	0	0	0	0	0	0	0	0	0	0	0
佐伯市	1,019,795	0	▲62,598	0	2,333	▲84,943	0	▲145,208	0	0	0	3,161	2,865	869	1,482	6,454	0	0	0	0	0	0	0	0	124,319
臼杵市	368,906	0	149,940	0	2,864	24,157	0	176,961	0	0	0	0	0	0	618	0	0	0	0	0	0	0	0	0	0
津久見市	368,875	0	942	0	601	21,215	0	22,758	2,676	0	0	0	0	0	0	0	230	0	0	0	0	0	0	0	0
竹田市	493,338	0	▲29,257	0	906	86,129	0	57,778	0	0	0	0	0	0	226	0	0	0	0	0	0	0	0	0	0
豊後高田市	401,776	0	▲23,551	0	464	▲13,957	0	▲37,044	0	0	0	0	0	0	0	0	0	0	0	0	0	0	0	0	0
杵築市	334,874	0	18,073	0	1,727	22,775	0	42,575	0	0	0	7,052	0	0	0	0	0	0	0	0	0	0	0	0	0
宇佐市	1,259,581	0	25,388	0	2,259	200,971	0	228,618	0	0	0	0	0	0	0	0	0	0	0	0	0	0	0	0	0
豊後大野市	1,211,713	0	84,274	0	5,069	▲18,276	0	71,067	0	0	0	38,468	0	0	2,730	0	0	0	0	0	0	0	0	0	0
由布市	620,889	0	25,454	0	2,929	31,569	0	59,952	0	0	0	3,479	0	0	0	0	0	0	0	0	0	0	0	0	0
国東市	527,527	0	904	0	1,637	19,114	1	21,656	0	0	0	10,283	0	0	0	0	0	0	0	0	0	0	0	0	0
姫島村	400,102	0	▲9,963	580	43	30,449	1,885	22,994	128	0	134	0	130	0	0	58,962	3,551	0	0	0	0	0	0	0	0
日出町	203,261	0	▲3,425	0	990	108,427	0	105,992	0	0	0	0	0	0	0	0	0	0	0	0	0	0	0	0	0
九重町	547,082	0	14,387	0	140	52,037	0	66,564	133,579	0	0	0	0	0	0	0	0	0	0	0	0	0	0	0	0
玖珠町	317,035	0	6,391	0	714	52,021	0	59,126	110	0	0	0	0	0	0	0	0	0	0	0	0	0	0	0	0
市計	14,676,901	1,243,961	2,615,635	0	68,268	809,884	1	4,737,749	2,676	0	0	62,443	2,865	869	5,056	6,684	0	0	0	0	0	0	0	0	443,627
町村計	1,467,480	0	7,390	580	1,887	242,934	1,885	254,676	133,817	0	134	0	130	0	0	58,962	3,551	0	0	0	0	0	0	0	0
県計	16,144,381	1,243,961	2,623,025	580	70,155	1,052,818	1,886	4,992,425	136,493	0	134	62,443	2,995	869	5,056	65,646	3,551	0	0	0	0	0	0	0	443,627
R04市計	16,719,374	100,918	3,220,943	38	70,406	1,233,369	1	4,625,675	42,779	22,697	0	43,754	0	▲57	3,105	291	0	0	0	0	0	0	0	4,277	285,818
R04町村計	1,976,839	0	▲30,948	106	1,908	263,531	1,690	236,287	24,256	0	99	0	176	0	0	106	2,828	0	0	0	0	0	0	0	0
R04県計	18,696,213	100,918	3,189,995	144	72,314	1,496,900	1,691	4,861,962	67,035	22,697	99	43,754	176	▲57	3,105	397	2,828	0	0	0	0	0	0	4,277	285,818
05-04市計	▲2,042,473	1,143,043	▲605,306	▲38	▲2,138	▲423,485	0	112,074	▲40,103	▲22,697	0	18,689	2,865	926	1,951	6,393	0	0	0	0	0	0	▲4,277	157,809	
05-04町村計	▲509,359	0	38,338	474	▲21	▲20,597	195	18,389	109,561	0	35	0	▲46	0	0	58,856	723	0	0	0	0	0	0	0	
05-04県計	▲2,551,832	1,143,043	▲566,970	436	▲2,159	▲444,082	195	130,463	69,458	▲22,697	35	18,689	2,819	926	1,951	65,249	723	0	0	0	0	0	▲4,277	157,809	

令和5年度の総合決算による実質収支は23,631百万円の黒字となっており、黒字額は4年度(27,817百万円)に比べ4,185百万円減少している。

また、実質収支比率は7.34%と4年度(8.71%)を1.37ポイント下回った。

なお、法適用の公営企業については単年度の営業活動の結果発生した純利益または純損失に前年からの繰越利益剰余金または繰越欠損金を加えた未処分利益剰余金を計上している。

(単位：千円、%)

介護サービス事業会計	公営企業会計 (法非適用) c	小計 a+b+c =d	下水道事業会計											公営企業会計 (法適用) e	5年度 実質収支 総計 d+e=f	標準財政		4年度 実質収支 総計 h	増減額 f-h	市町村名	
			上水道 事業会計	簡易水道 事業会計	病院 事業会計	工業用水 事業会計	公共下水道 事業会計				小規模 集合排水 処理事業	その他 (診療所) 事業会計	電気 事業会計			規模	f/g				
							公共下水道 事業会計	特定環境 保全公共 下水道事業	農業集落 排水事業	漁業集落 排水事業											
0	319,308	7,574,908	1,041,393	0	0	0	0	0	0	0	0	0	0	0	1,041,393	8,616,301	105,504,557	8.17	9,186,615	▲ 570,314	大分市
0	0	2,474,775	253,209	0	0	0	▲ 115,001	0	0	0	0	0	0	0	138,208	2,612,983	27,176,022	9.62	1,146,898	1,466,085	別府市
1,584	1,584	1,345,549	202,257	0	▲ 495,699	0	▲ 8,719	▲ 24,929	18,737	0	716	57	0	▲ 307,580	1,037,969	23,995,071	4.33	2,313,843	▲ 1,275,874	中津市	
0	0	1,233,923	115,027	0	0	0	2,756	878	1,267	0	0	0	0	119,928	1,353,851	20,905,762	6.48	1,949,363	▲ 595,512	日田市	
0	139,150	1,013,737	164,427	0	0	0	2	0	0	0	0	0	0	164,429	1,178,166	24,915,641	4.73	770,042	408,124	佐伯市	
0	618	546,485	3,291	0	0	0	11,180	4,586	▲ 8,875	1,866	0	0	0	12,048	558,533	12,284,344	4.55	817,394	▲ 258,861	臼杵市	
0	2,906	394,539	11,318	0	0	0	213	0	0	0	0	0	0	11,531	406,070	5,951,148	6.82	489,262	▲ 83,192	津久見市	
0	226	551,342	12,026	18,718	0	0	0	0	21,059	0	0	0	0	51,803	603,145	9,874,016	6.11	919,284	▲ 316,139	竹田市	
0	0	364,732	21,132	0	0	0	▲ 2,710	1,627	580	503	0	0	0	21,132	385,864	8,596,957	4.49	532,395	▲ 146,531	豊後高田市	
0	7,052	384,501	15,392	0	182,886	9,228	371	228	0	0	0	0	0	208,105	592,606	10,592,439	5.59	927,355	▲ 334,749	杵築市	
0	0	1,488,199	5,269	0	0	0	19,888	▲ 7,559	▲ 23,027	0	0	0	0	▲ 5,429	1,482,770	16,424,362	9.03	1,909,651	▲ 426,881	宇佐市	
0	41,198	1,323,978	18,526	0	▲ 116,198	0	0	15,518	0	0	0	0	0	36,777	▲ 45,377	1,278,601	14,659,459	8.72	2,494,621	▲ 1,216,020	豊後大野市
0	3,479	684,320	75,693	0	0	0	0	0	0	0	0	0	0	75,693	760,013	11,259,744	6.75	732,871	27,142	由布市	
0	10,283	559,466	16,566	0	112,224	9,722	0	0	0	0	0	0	0	138,512	697,978	12,050,463	5.79	1,243,449	▲ 545,471	国東市	
106	63,011	486,107	0	0	0	0	0	0	0	0	0	0	0	0	486,107	1,471,011	33,051	422,420	63,687	姫島村	
0	0	309,253	87,301	0	0	0	7,713	0	3,365	3,091	0	0	0	101,470	410,723	6,738,979	6.09	536,512	▲ 125,789	日出町	
0	133,579	747,225	0	0	0	0	0	0	0	0	0	0	0	0	747,225	4,298,650	17,381	804,386	▲ 57,161	九重町	
0	110	376,271	46,079	0	0	0	0	0	0	0	0	0	0	46,079	422,350	5,350,562	7.89	620,368	▲ 198,018	玖珠町	
1,584	525,804	19,940,454	1,955,526	18,718	▲ 316,787	18,950	▲ 92,020	▲ 9,651	9,741	2,369	716	57	36,777	1,624,396	21,564,850	304,189,985	7.09	25,433,043	▲ 3,868,193	市計	
106	196,700	1,918,856	133,380	0	0	0	7,713	0	3,365	3,091	0	0	0	147,549	2,066,405	17,859,202	11.57	2,383,686	▲ 317,281	町村計	
1,690	722,504	21,859,310	2,088,906	18,718	▲ 316,787	18,950	▲ 84,307	▲ 9,651	13,106	5,460	716	57	36,777	1,771,945	23,631,255	322,049,187	7.34	27,816,729	▲ 4,185,474	県計	
1,399	404,063	21,749,112	2,406,741	2,406,741	1,577,362	16,977	▲ 335,440	6,326	▲ 31,256	529	▲ 57	▲ 36	42,728	3,683,931	25,433,043	301,473,702	8.44				
107	27,572	2,240,698	120,322	120,322	0	0	20,517	0	956	1,193	0	0	0	142,988	2,383,686	17,860,083	13.35				
1,506	431,635	23,989,810	2,527,063	2,527,063	1,577,362	16,977	▲ 314,923	6,326	▲ 30,300	1,722	▲ 57	▲ 36	42,728	3,826,919	27,816,729	319,333,785	8.71				
185	121,741	▲ 1,808,658	▲ 451,215	▲ 2,388,023	▲ 1,894,149	1,973	243,420	▲ 15,977	40,997	1,840	773	93	▲ 5,951	▲ 2,059,535	▲ 3,868,193	2,716,283					
▲ 1	169,128	▲ 321,842	13,058	▲ 120,322	0	0	▲ 12,804	0	2,409	1,898	0	0	0	4,561	▲ 317,281	▲ 881					
184	290,869	▲ 2,130,500	▲ 438,157	▲ 2,508,345	▲ 1,894,149	1,973	230,616	▲ 15,977	43,406	3,738	773	93	▲ 5,951	▲ 2,054,974	▲ 4,185,474	2,715,402					

I 普通会計決算

1 市町村普通会計決算

ア 令和5年度市町村普通会計決算の概要

1 決算規模と収支の状況

◆決算規模

・前年度から歳入は2.2%増加、歳出は2.7%増加

新型コロナウイルス感染症の5類移行に伴い感染症対策関連経費が減少する一方で、物価高騰対策関連経費や公共施設の整備等に伴い歳入歳出ともに増加した。

歳入 6,738億45百万円（対前年度 +145億28百万円、+2.2%）

歳出 6,538億40百万円（対前年度 +172億3百万円、+2.7%）

◆収支の状況

・実質収支は全団体黒字

歳入歳出差引額から翌年度への繰越財源を差し引いた「実質収支」は、全団体で黒字を確保し、161億44百万円（R4比：▲25億52百万円）となった。

表 1 収支の状況

区分	決算額		赤字の団体数	
	令和5年度	令和4年度	令和5年度	令和4年度
実質収支	161億44百万円	186億96百万円	0	0
単年度収支	▲25億52百万円	▲24億41百万円	13 (+3)	10
実質単年度収支	▲36億81百万円	▲22億89百万円	10 (-2)	12

※表示単位未満四捨五入のため、表内で一致しない場合がある。

（注）実質収支は、歳入歳出差引額から翌年度に繰り越すべき財源を控除した額をいう。

単年度収支は、当該年度の実質収支から前年度の実質収支を差し引いた額をいう。

実質単年度収支は、単年度収支に、財政調整基金への積立額及び地方債の繰上償還額を加え、財政調整基金の取り崩し額を差し引いた額をいう。

図 1 歳入、歳出及び実質収支

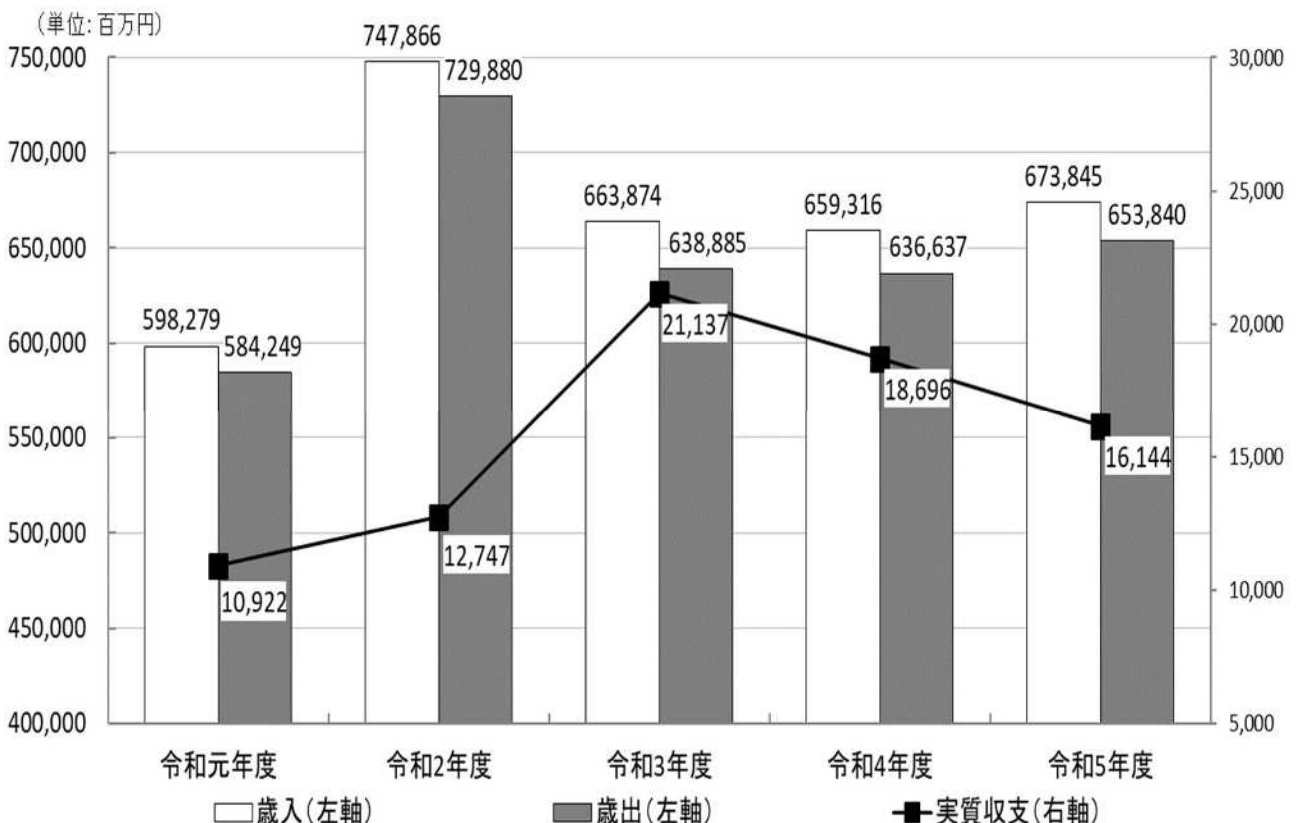

2 歳入の状況

- ・ 地方税などの自主財源、地方債などの依存財源ともに増加
- ・ 依存財源が全体の63.1%を占め、国等への依存度が高い状態が継続

地方税は、個人所得や企業の設備投資の増加等に伴う市町村民税（+15億24百万円）や固定資産税（+22億5百万円）などの増の影響により、前年度と比較して41億86百万円（+2.6%）増加した。また繰入金は大分市の荷揚町小学校跡地複合公共施設整備事業への充当などの影響により82億91百万円（+49.1%）増加した。

地方債は、臨時財政対策債（▲33億43百万円）が国の発行抑制により減少したものの、防災対策や過疎対策の充実に向けた緊急防災・減災事業債（+30億99百万円）や過疎対策事業債（+22億33百万円）などが増となったため、全体で76億95百万円（16.5%）増加した。また、国庫支出金は、ワクチン接種等の新型コロナウイルス感染症関連経費の減や、子育て世帯等臨時特別支援事業の終了などの影響により40億82百万円（▲3.0%）減少した。

歳入決算額の構成比は、前年度と比較すると地方税や地方債の構成比が増加し、地方交付税や国庫支出金の構成比が減少した。自主財源及び依存財源の構成では、依存財源が0.7ポイント減少し63.1%となったものの、依然として高い割合を占めている。

表2 歳入の内訳

(単位：百万円、%)

区 分	令和5年度		令和4年度		差 引	
	決算額	構成比	決算額	構成比	増減額	増減率
自主財源	248,335	36.9	238,438	36.2	9,897	4.2
地方税	163,464	24.3	159,279	24.2	4,186	2.6
使用料及び手数料	10,207	1.5	10,317	1.6	▲110	▲1.1
繰入金	25,194	3.7	16,903	2.6	8,291	49.1
繰越金	17,936	2.7	20,363	3.1	▲2,427	▲11.9
分担金及び負担金	2,481	0.4	2,534	0.4	▲53	▲2.1
財産収入	3,061	0.5	2,650	0.4	411	15.5
寄附金	11,657	1.7	11,173	1.7	484	4.3
うちふるさと納税額	11,379	1.7	10,696	1.6	683	6.4
諸収入	14,335	2.1	15,219	2.3	▲884	▲5.8
依存財源	425,509	63.1	420,878	63.8	4,631	1.1
地方譲与税	6,356	0.9	6,323	1.0	34	0.5
各種交付金	32,208	4.8	31,784	4.8	424	1.3
地方特例交付金	1,277	0.2	1,261	0.2	16	1.3
地方交付税	141,485	21.0	140,849	21.4	636	0.5
国庫支出金	131,728	19.5	135,810	20.6	▲4,082	▲3.0
県支出金	57,919	8.6	57,995	8.7	▲76	▲0.1
地方債	54,407	8.1	46,712	7.1	7,695	16.5
うち臨時財政対策債	2,943	0.4	6,286	1.0	▲3,343	▲53.2
交通安全対策特別交付金	128	0.0	144	0.0	▲16	▲11.0
合 計	673,845	100.0	659,316	100.0	14,528	2.2
うち一般財源	344,792	51.2	339,496	51.5	5,296	1.6

※表示単位未満四捨五入のため、表内で一致しない場合がある。

- (注)1 「各種交付金」とは、利子割交付金・配当割交付金・株式等譲渡所得割交付金・地方消費税交付金・ゴルフ場利用税交付金・自動車取得税交付金・軽油引取税交付金・自動車税環境性能割交付金及び法人事業税交付金の合計である。
- 2 「国庫支出金」には、国有提供施設等所在市町村助成交付金が含まれている。
- 3 「一般財源」とは、地方税・地方譲与税・各種交付金・地方特例交付金及び地方交付税の合計額である。
- 4 「地方交付税」は、団体間の財源の不均衡を調整し、すべての地方団体が一定の水準を維持しうるよう財源を保障する見地から、国税として国が代わって徴収し、一定の合理的な基準によって再配分する、いわば「国が地方に代わって徴収する地方税」（固有財源）という性格をもっている。

2 歳入の状況

図 2-1 歳入決算額の構成比



図 2-2 歳入決算額の推移



3 歳出の状況

(1) 目的別歳出内訳

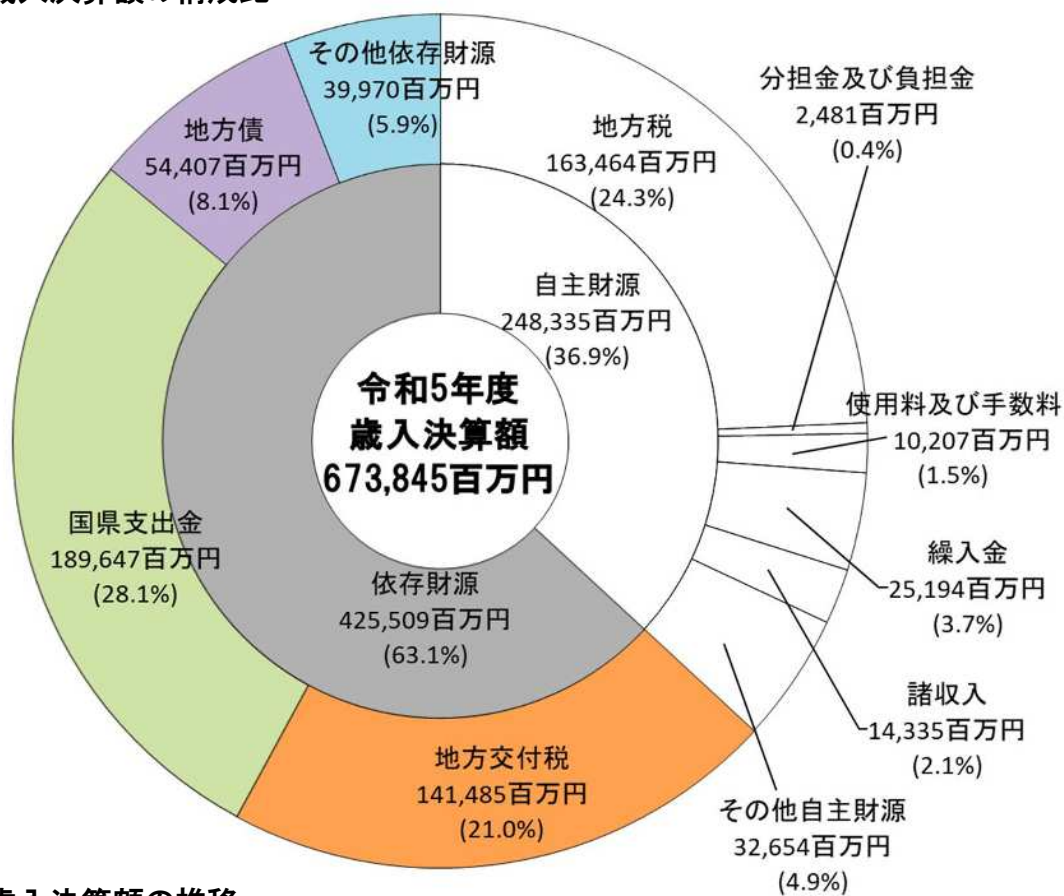
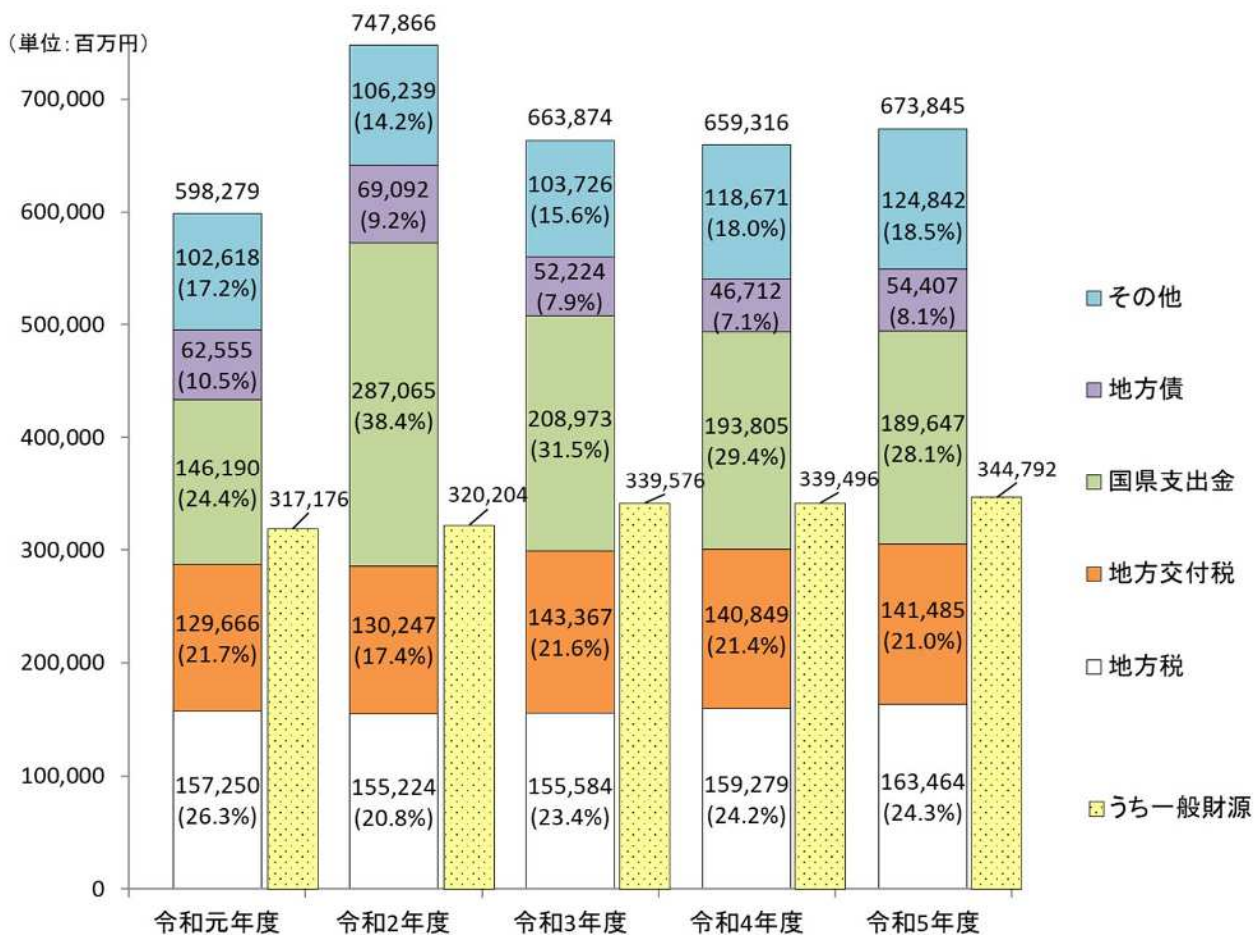
- ・物価高騰重点支援金の給付や障害者施設、保育施設への給付費等の増により民生費は増加し、支出全体の約4割を占める
- ・新型コロナウイルス感染症関連経費の減等により衛生費は減少

歳出合計額は、全体で172億3百万円（+2.7%）増加した。

総務費は、大分市の荷揚町小学校跡地複合公共施設整備事業に伴う事業費の増などの影響により、59億87百万円（+7.8%）増加した。

民生費は、住民税非課税世帯等に対する物価高騰重点支援給付事業の新設や新型コロナウイルス感染症の5類移行に伴う障害者施設利用者の増加による施設給付費の増、公定価格の改定に伴う私立保育所に係る運営費補助金の増などの影響により、132億64百万円（+5.7%）増加した。

衛生費は、ワクチン接種等の新型コロナウイルス感染症関連経費の減や大分市など6市で進める新環境センター整備事業の進捗に伴う事業費の減などの影響により、108億12百万円（▲17.0%）減少した。

教育費は、別府市の学校給食共同調理場建設事業や豊後大野市の小中一貫教育校整備事業に伴う事業費の増などの影響により、94億54百万円（+15.4%）増加した。

災害復旧費は、中津市や日田市などで大きな被害を受けた令和5年7月豪雨関連の事業費が増となったため、22億78百万円（+26.5%）増加した。

歳出決算額の目的別構成比の主なものは、民生費が37.9%、総務費が12.6%、教育費が10.8%、公債費が9.6%などとなっている。

表 3-1 歳出(目的別)の内訳

(単位：百万円、%)

区分	令和5年度		令和4年度		差引	
	決算額	構成比	決算額	構成比	増減額	増減率
議会費	3,797	0.6	3,749	0.6	47	1.3
総務費	82,735	12.6	76,748	12.1	5,987	7.8
民生費	247,869	37.9	234,605	36.9	13,264	5.7
衛生費	52,740	8.1	63,552	10.0	▲10,812	▲17.0
労働費	592	0.1	562	0.1	30	5.3
農林水産業費	25,425	3.9	26,806	4.2	▲1,380	▲5.1
商工費	23,910	3.7	24,393	3.8	▲483	▲2.0
土木費	52,104	8.0	53,625	8.4	▲1,522	▲2.8
消防費	19,532	3.0	18,541	2.9	991	5.3
教育費	70,968	10.8	61,515	9.7	9,454	15.4
災害復旧費	10,889	1.7	8,611	1.4	2,278	26.5
公債費	63,127	9.6	63,753	10.0	▲626	▲1.0
諸支出金	152	0.0	177	0.0	▲26	▲14.7
前年度繰上充用金	0	—	0	—	0	—
合計	653,840	100.0	636,637	100.0	17,203	2.7

※表示単位未満四捨五入のため、表内で一致しない場合がある。

3 歳出の状況

図 3-1 歳出(目的別)決算額の構成比



図 3-2 歳出(目的別)決算額の推移



3 歳出の状況

(2) 性質別歳出内訳

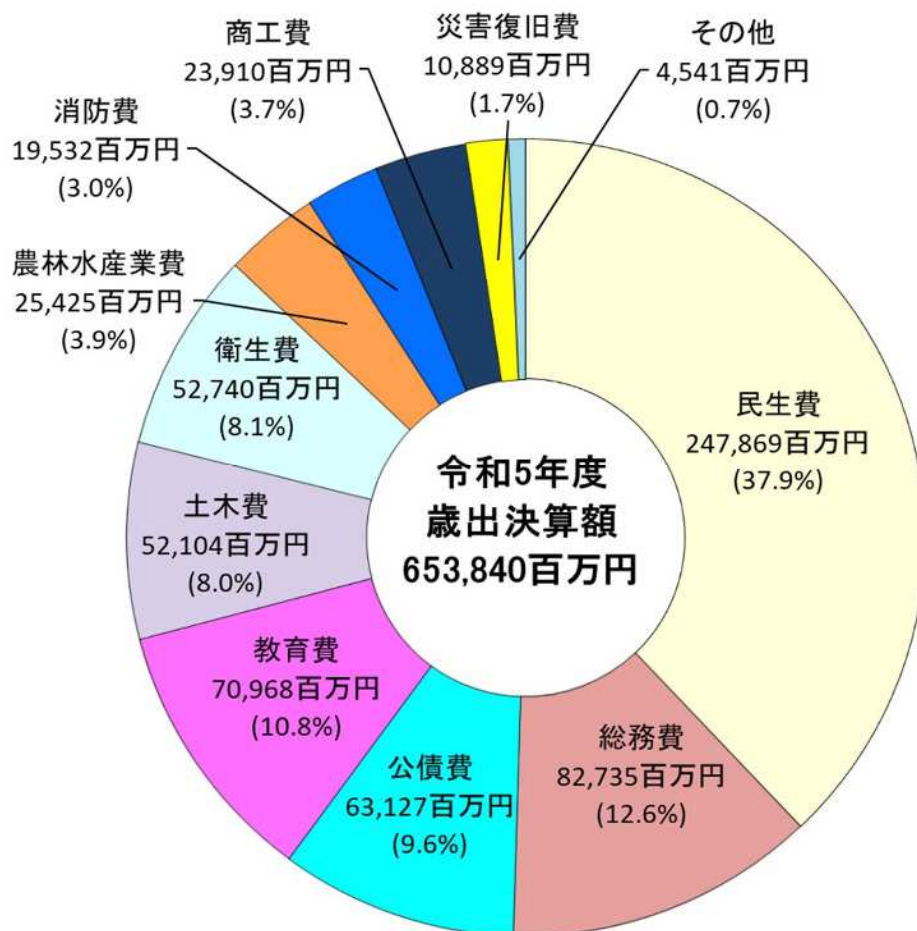
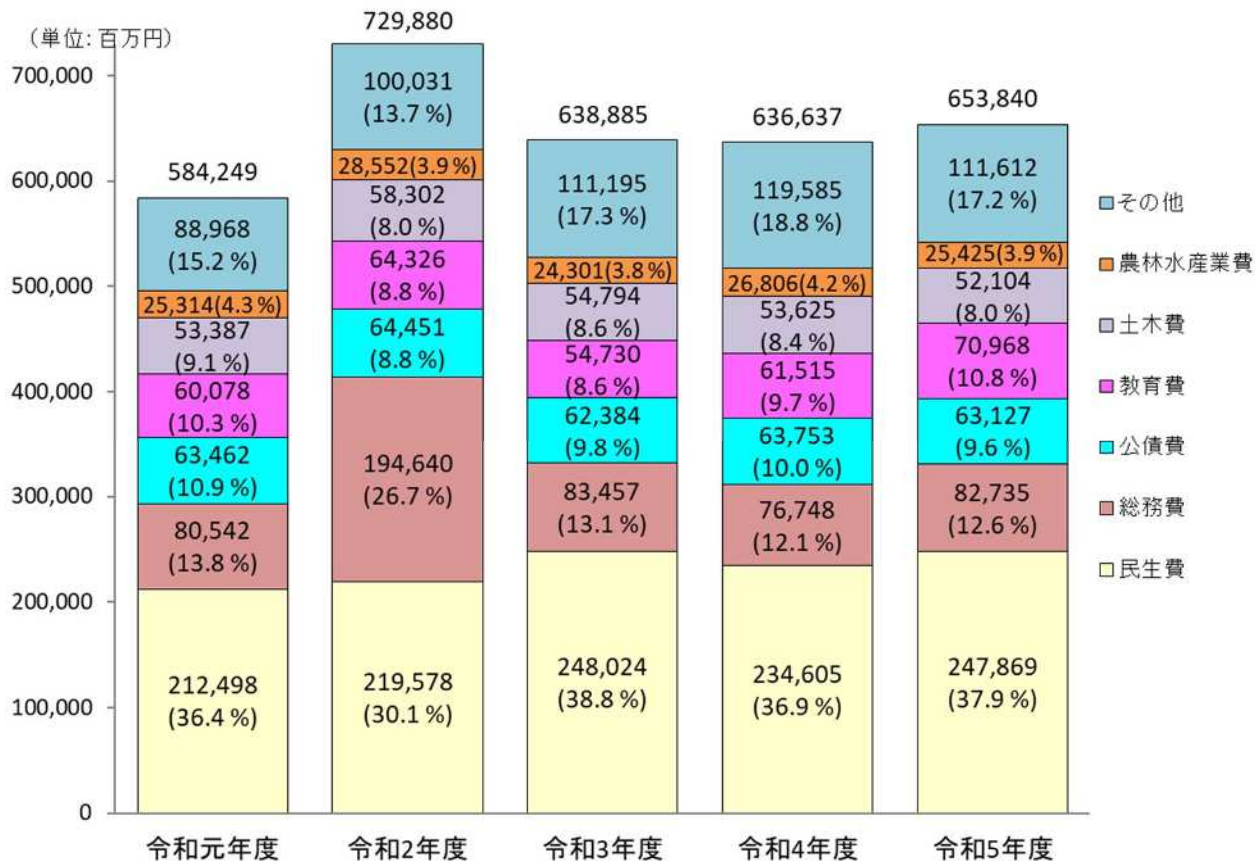
- ・人件費及び扶助費が増加し、義務的経費の構成比は2年ぶりに5割超
- ・普通建設事業費、災害復旧事業の進捗に伴い投資的経費が増加
- ・新型コロナウイルス感染症関連経費の減少等の影響により物件費等が減少

義務的経費は、全体で132億1百万円（+4.2%）増加した。内訳として、人件費は、定年延長に伴い退職金が減となったものの、国の人事院勧告等に伴う給与改定や、会計年度任用職員への期末手当の支給開始の影響などにより4億1百万円（+0.4%）増加した。また、扶助費は、住民税非課税世帯等に対する物価高騰重点支援給付事業の新設や新型コロナウイルス感染症の5類移行に伴う利用者の増加による障害者施設給付費の増、公定価格の改定に伴う私立保育所に係る運営費補助金の増などの影響により、134億22百万円（+8.5%）増加した。

投資的経費は、全体で100億67百万円（+12.1%）増加した。内訳として、普通建設事業費は、大分市の荷揚町小学校跡地複合公共施設や大在東小学校、別府市の小中学校屋内運動場等空調設備の整備などにより78億1百万円（+10.5%）増加した。また、災害復旧事業費は令和5年7月豪雨災害の復旧事業等により、22億66百万円（+26.3%）増加した。

その他の経費は、新型コロナウイルス感染症のワクチン接種等の委託経費の減などの影響により、物件費が75億13百万円（▲8.1%）減少した。また、積立金は、定年延長に伴い退職金基金や公共施設の老朽化対策に備える公共施設基金等への積立の増などにより13億円（+8.5%）増加した。

表 3-2 歳出(性質別)の内訳

(単位：百万円、%)

区分	令和5年度		令和4年度		差引	
	決算額	構成比	決算額	構成比	増減額	増減率
義務的経費	330,885	50.6	317,684	49.9	13,201	4.2
人件費	97,313	14.9	96,912	15.2	401	0.4
うち職員給	60,354	9.2	59,117	9.3	1,237	2.1
うち退職金	5,184	0.8	6,817	1.1	▲1,633	▲24.0
扶助費	170,445	26.1	157,023	24.7	13,422	8.5
公債費	63,127	9.7	63,749	10.0	▲622	▲1.0
投資的経費	93,318	14.3	83,251	13.1	10,067	12.1
普通建設事業費	82,441	12.6	74,640	11.7	7,801	10.5
補助事業費	40,245	6.2	34,470	5.4	5,775	16.8
単独事業費	42,196	6.5	40,169	6.3	2,026	5.0
災害復旧事業費	10,877	1.7	8,611	1.4	2,266	26.3
その他の経費	229,637	35.1	235,702	37.0	▲6,065	▲2.6
物件費	85,319	13.0	92,832	14.6	▲7,513	▲8.1
維持補修費	5,569	0.9	5,790	0.9	▲221	▲3.8
補助費等	58,917	9.0	59,045	9.3	▲128	▲0.2
積立金	16,510	2.5	15,210	2.4	1,300	8.5
投資及び出資金	2,237	0.3	2,130	0.3	108	5.1
貸付金	5,253	0.8	5,180	0.8	73	1.4
繰出金	55,831	8.5	55,516	8.7	315	0.6
前年度繰上充用金	0	—	0	—	0	—
合計	653,840	100.0%	636,637	100.0%	17,203	2.7

※表示単位未満四捨五入のため、表内で一致しない場合がある。

3 歳出の状況

図 3-3 歳出(性質別)決算額の構成比



図 3-4 歳出(性質別)決算額の推移

(単位: 百万円)

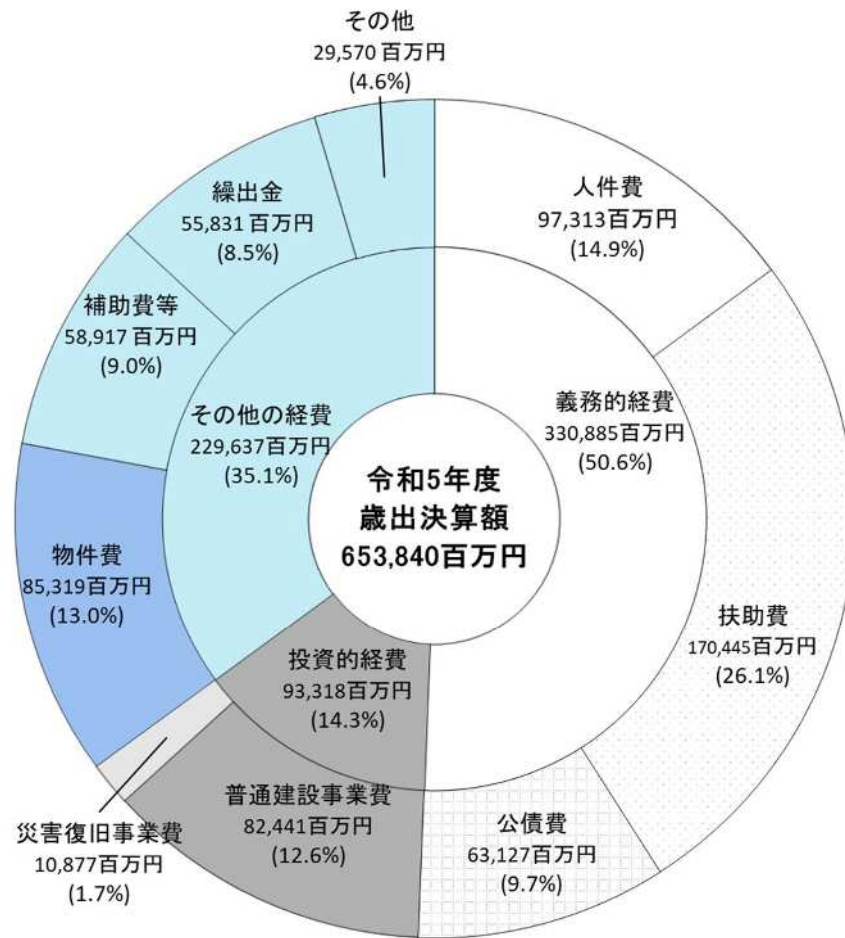
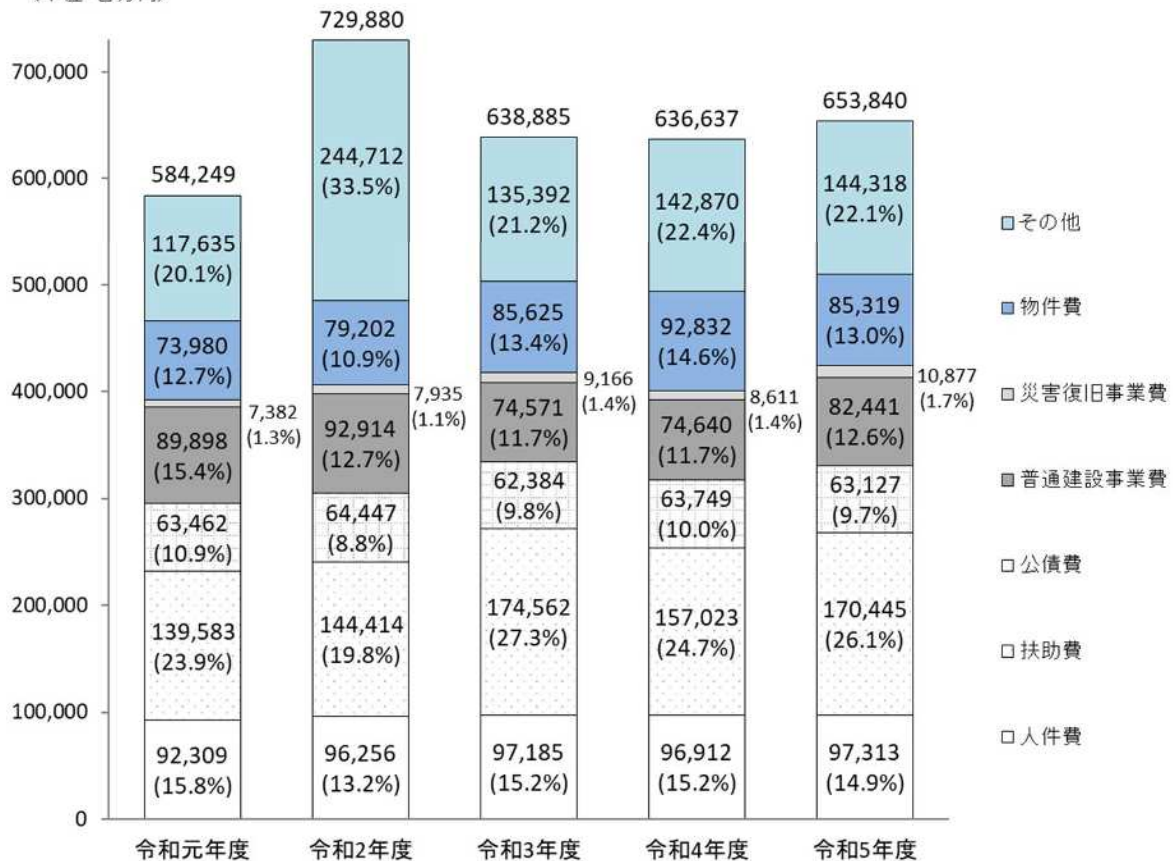

3 歳出の状況

(3) 社会保障施策に要する経費の状況 ・地方消費税率引上げ分の使途

社会保障4経費その他社会保障施策に要する経費は、県全体で2,201億50百万円であり、歳出総額の33.7%を占めている。

その財源内訳は、国（県）支出金等を除いた一般財源が970億71百万円となっており、そのうち消費税率引上げ分を財源とする社会保障財源化分の市町村交付金は、153億15百万円で15.8%を占めている。

社会保障4経費その他社会保障施策に要する経費の財源内訳
一般財源分

970億71百万円

うち社会保障財源化分の市町村交付金分

153億15百万円（15.8%）

【社会保障4経費その他社会保障施策に要する経費：決算額】

（単位：百万円）

区分	経費	財源内訳					
		特定財源			一般財源		
		国(県)支出金	市町村債	その他	うち社会保障財源化分の市町村交付金		
社会福祉	障がい者福祉事業	46,309	32,162	60	69	14,018	2,315
	高齢者福祉事業	7,077	705	34	692	5,646	676
	児童福祉事業	63,964	42,793	307	1,279	19,585	3,674
	母子福祉事業	4,267	1,524	10	10	2,723	452
	生活保護扶助事業	25,449	19,172	1	165	6,111	903
	その他事業	3,151	441	2	72	2,635	304
	小計	150,216	96,798	414	2,286	50,718	8,323
社会保険	介護保険事業	25,440	4,289		3,368	17,784	2,622
	国民健康保険事業	14,806	9,067		1,138	4,600	711
	国民年金事業	783	19			764	121
	その他事業	10,052	1,548		64	8,440	1,327
	小計	51,081	14,922		4,570	31,588	4,782
保健衛生	高齢者医療事業	7,595	1,075		750	5,769	773
	病院事業	1,600	43		46	1,511	190
	疾病予防対策事業	4,189	675	3	122	3,389	587
	医療提供体制確保事業	673	53	205	35	381	63
	その他事業	4,796	524	109	448	3,714	597
	小計	18,852	2,371	317	1,401	14,764	2,209
合計	220,150	114,091	730	8,257	97,071	15,315	

※表示単位未満四捨五入のため、表内で一致しない場合がある。19

4 経常収支比率

- ・県全体で95.3%(対前年度 1.1ポイント上昇)
- ・地方税等の増による歳入の増加よりも、扶助費や物件費、人件費の増による歳出の増加の方が大きくなったため上昇

経常収支比率は県全体で95.3%となり、前年度(94.2%)と比較すると1.1ポイント上昇した。歳入側で、個人所得の上昇等に伴い地方税が増加したものの、歳出側で、扶助費や物件費、人件費が増加し、歳入の伸びを上回ったため上昇した。

経常収支比率に占める割合は、人件費の27.1%が最も高く、公債費が18.1%、物件費が15.0%、扶助費が13.7%、補助費等が7.3%の順になっている。

※経常収支比率とは、人件費、扶助費、公債費のように毎年度経常的に支出される経費に充当された一般財源が、地方税、地方交付税を中心とする毎年度経常的に収入される一般財源等の合計に占める割合をいいます。この数値が低いほど、普通建設事業費などの臨時的経費に充当できる一般財源があり、財政構造が弾力性に富んでいることとなります。

図 4-1 経常収支比率の推移



図 4-2 市町村別経常収支比率に占める割合

(単位：%)

市町村名	経常収支比率		人件費		公債費		物件費		扶助費		補助費等		その他	
	R5年度	R4年度	R5年度	R4年度	R5年度	R4年度	R5年度	R4年度	R5年度	R4年度	R5年度	R4年度	R5年度	R4年度
大分市	97.3	95.1	26.0	25.9	16.4	17.1	15.1	14.9	18.5	16.6	6.6	6.4	14.6	14.3
別府市	97.1	96.1	27.1	28.4	12.6	13.1	13.9	13.1	20.2	19.1	6.5	6.1	16.7	16.3
中津市	93.8	94.5	26.0	27.3	18.2	19.1	17.0	16.8	12.5	11.4	7.8	7.1	12.4	12.8
日田市	94.5	93.6	24.0	24.0	19.9	20.2	18.1	18.0	11.7	11.1	8.1	7.8	12.7	12.5
佐伯市	95.5	94.5	28.0	27.3	25.9	26.0	14.3	14.2	8.9	8.6	4.1	4.3	14.2	14.1
臼杵市	93.8	92.1	26.1	25.8	23.8	23.0	13.8	13.7	9.8	9.5	7.1	7.0	13.2	13.1
津久見市	94.1	95.2	29.3	30.0	22.4	23.2	11.7	11.3	8.6	9.1	7.2	4.2	15.0	17.4
竹田市	97.3	95.5	29.0	29.4	21.2	21.3	18.4	16.7	7.4	7.4	6.9	6.2	14.2	14.5
豊後高田市	86.5	89.5	28.0	30.2	17.7	18.8	13.5	13.2	9.2	9.3	6.6	6.4	11.6	11.5
杵築市	90.0	91.5	23.2	24.3	16.9	18.8	12.1	11.9	8.8	8.1	15.3	15.0	13.7	13.4
宇佐市	96.8	94.7	31.3	30.8	16.8	17.9	13.8	13.7	14.5	12.8	5.3	5.1	15.2	14.4
豊後大野市	92.4	92.6	28.7	28.7	19.2	19.5	15.4	15.3	8.9	8.3	6.2	6.3	14.1	14.4
由布市	96.6	95.7	30.1	28.7	21.5	20.3	13.3	13.9	11.7	11.5	6.4	7.9	13.6	13.3
国東市	95.7	94.6	32.5	31.7	20.6	21.0	13.2	13.0	9.0	7.0	7.3	8.0	13.1	13.8
姫島村	84.4	78.9	36.4	35.0	14.7	11.9	18.5	17.1	1.4	1.4	3.2	3.3	10.1	10.2
日出町	93.8	94.2	25.2	25.5	13.7	14.7	13.4	13.2	11.0	10.8	15.9	14.9	14.7	15.0
九重町	86.7	84.5	25.3	24.3	14.9	15.0	17.8	17.5	3.9	3.5	12.9	12.7	12.0	11.5
玖珠町	94.2	92.3	29.0	28.1	13.9	14.0	15.1	14.1	6.9	7.0	14.7	14.9	14.5	14.2
県計(加重平均)	95.3	94.2	27.1	27.2	18.1	18.6	15.0	14.7	13.7	12.6	7.3	7.0	14.1	14.0

5 地方債と積立金の状況

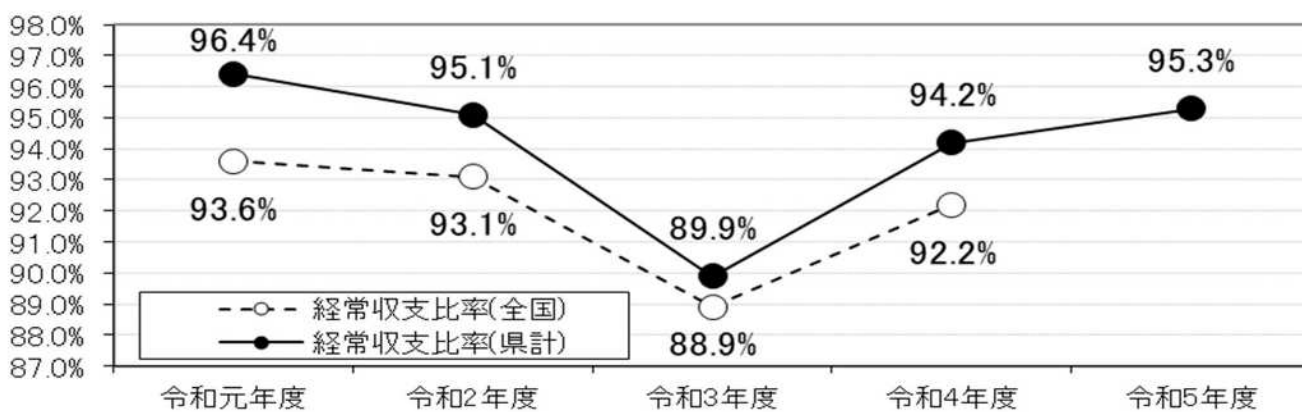
◆地方債現在高(地方債残高)

- ・前年度から1.3%減少したものの、臨時財政対策債を除く実質的な地方債現在高は2.6%増加

地方債現在高は、5,216億2百万円となり、前年度末と比較すると70億92百万円(▲1.3%)減少したものの、地方交付税の振り替わりである臨時財政対策債を除く実質的な地方債現在高は、3,508億77百万円で88億30百万円(+2.6%)増加した。

臨時財政対策債が159億22百万円(▲8.5%)と大きく減少した一方、宇佐・高田・国東広域ごみ処理施設整備事業や津久見中学校整備事業に伴い過疎対策事業債が70億46百万円(+7.9%)増加するとともに、学校給食共同調理場建設事業(別府市)に伴い学校教育施設整備事業債も23億88百万円(+8.6%)増加した。県内の人口一人当たりの市町村分地方債現在高(臨時財政対策債除く)は31万5千円となり、前年度から1万1千円増加した。

◆積立金現在高

- ・前年度から1.3%減少

積立金現在高は、1,920億34百万円となり、前年度末と比較すると24億98百万円(▲1.3%)の減少となった。

財政調整基金が7億88百万円(+1.2%)増加した一方、市有財産整備基金などのその他の特定目的基金が荷揚町小学校跡地複合公共施設整備事業などに伴い26億40百万円(▲2.5%)減少し、地方債の償還に充てるための減債基金は、消防指令業務の共同運用開始に伴い、既存消防指令設備に係る地方債の繰上償還などにより6億46百万円(▲2.4%)減少した。

図5 地方債と積立金の推移

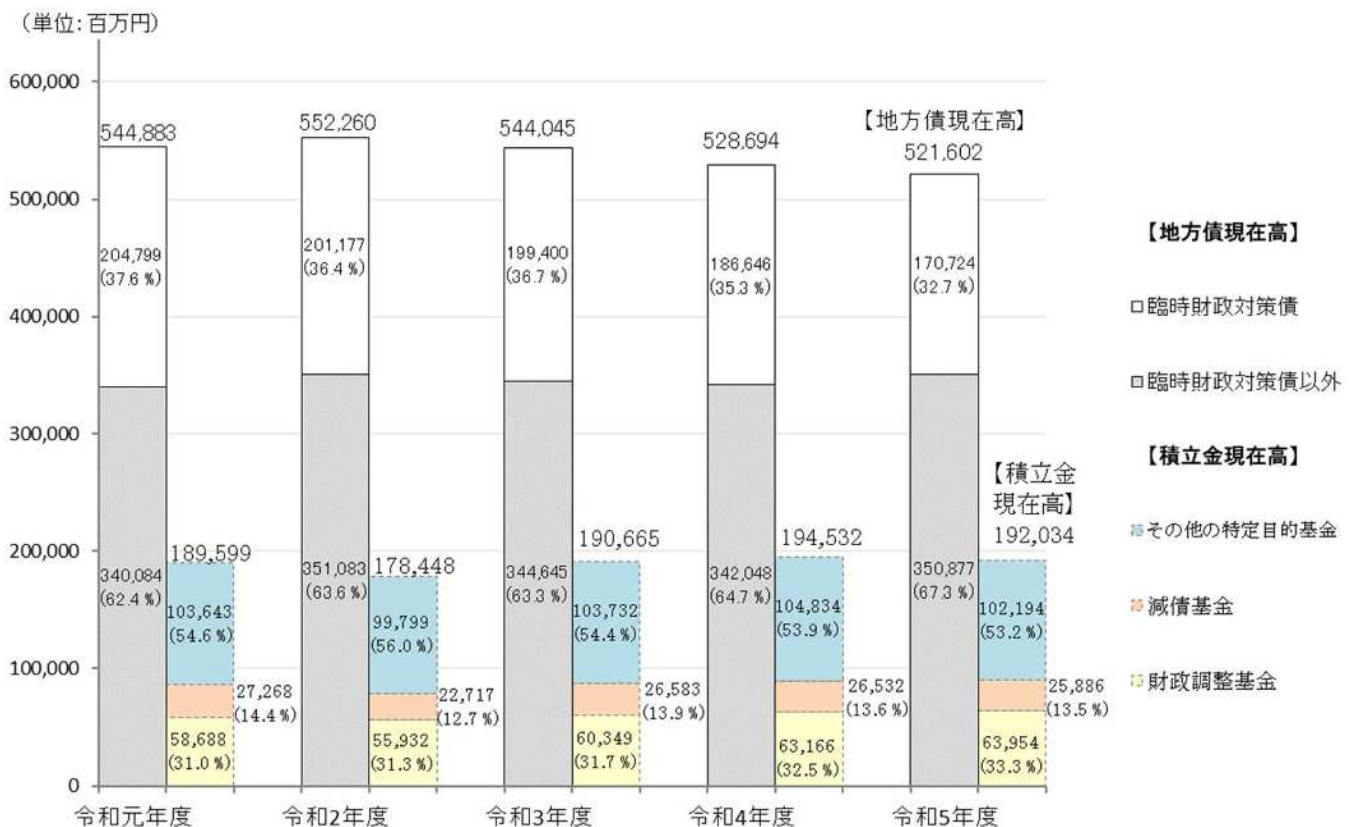

6 健全化判断比率及び資金不足比率

◆実質赤字比率及び連結実質赤字比率のある団体はなし

◆実質公債費比率は早期健全化基準(25%)に該当する団体はなし

・13団体で上昇し県平均で前年度比0.2ポイント上昇(5.9%→6.1%)

主な上昇要因は以下のとおり

- ・旧合併特例債（玉来ダム周辺整備事業）、過疎債（新環境センター整備事業）等により元利償還金が増加（竹田市）
- ・旧合併特例債（図書館建設事業）等により元利償還金が増加（豊後大野市）
- ・臨時財政対策債発行可能額の減が普通交付税額の増を上回ったこと等により経常的一般財源の規模が縮小（日田市ほか）

◆将来負担比率は早期健全化基準(350%)に該当する団体はなし

・比率がある団体において、2団体で上昇し県平均で前年度比 3.5ポイント上昇(▲2.5%→1.0%)

主な上昇要因は以下のとおり

- ・荷揚町小学校跡地複合公共施設の整備に伴う市有財産整備基金の取崩し（大分市）、長洲公民館等の施設整備の影響による財源不足に伴う財政調整基金の取崩し（宇佐市）等により充当可能基金が減少
- ・緊急防災・減災事業債（荷揚町小学校跡地複合公共施設）（大分市）、過疎債（宇佐・高田・国東広域ごみ処理施設）（宇佐市）等により地方債残高が増加

◆資金不足比率は経営健全化基準(20%)に該当する事業はなし

・中津市の小児救急センター(診療所事業)では引き続き資金不足が発生

・昨年度資金不足となった中津市の小規模集合排水事業は解消

- ・中津市の小児救急センターでは、令和3年度において新型コロナウイルスの影響に伴う受診控え等により医業収益が減少し資金不足が発生したが、現在は受診患者数が回復し、医療収益が増加したため資金不足比率は改善（R4：8.1%→R5：6.3%）
- ・R5. 4. 1からの法適用に伴う一時的な資金不足が発生した中津市の小規模集合排水事業の資金不足は解消

◆資産の老朽化状況を示す有形固定資産減価償却率は、年々増加傾向

・県平均で前年度比 0.8ポイント増加(R3:65.8%→R4:66.6%)

(単位：%)

市町村名	実質公債費比率			将来負担比率			(参考) 有形固定資産 減価償却率
	R5年度	R4年度	前年比	R5年度	R4年度	前年比	R4年度
大分市	5.9	5.8	0.1	41.1	32.0	9.1	62.2%
別府市	4.1	3.5	0.6	—	—	—	64.7%
中津市	5.5	5.6	▲0.1	33.2	33.2	0.0	64.6%
日田市	5.5	4.9	0.6	—	—	—	67.8%
佐伯市	10.0	9.7	0.3	—	—	—	63.7%
臼杵市	8.1	7.7	0.4	—	—	—	67.4%
津久見市	9.0	9.0	0.0	—	—	—	64.6%
竹田市	7.7	5.6	2.1	7.6	11.0	▲3.4	76.9%
豊後高田市	3.8	3.3	0.5	—	—	—	54.4%
杵築市	4.5	6.6	▲2.1	—	—	—	66.9%
宇佐市	6.9	6.9	0.0	20.7	16.0	4.7	73.0%
豊後大野市	6.3	5.6	0.7	—	—	—	66.4%
由布市	7.2	6.9	0.3	30.6	32.2	▲1.6	62.1%
国東市	4.5	3.9	0.6	—	—	—	70.7%
姫島村	3.4	3.6	▲0.2	—	—	—	53.6%
日出町	8.2	7.8	0.4	7.8	19.6	▲11.8	70.2%
九重町	4.8	4.7	0.1	—	—	—	76.5%
玖珠町	3.5	3.1	0.4	—	—	—	55.4%
県加重平均	6.1	5.9	0.2	1.0	▲2.5	3.5	66.6%

* 将来負担比率について、実質的な将来負担がない場合(ゼロ以下)にはハイフン(—)で表記しています。また、県加重平均は実質的な将来負担がない団体の数値も含めて算出したものです。

* 有形固定資産減価償却率について、総務省「地方公会計の整備により得られるストック情報等に関する調査について」における令和4年度末の数値を参考値として表記しています。

6 健全化判断比率及び資金不足比率

◆財政指標の組み合わせによる分析

・将来負担比率と実質公債費比率の組合せによる分析

将来負担比率はストックの指標、実質公債費比率はフローの指標であるため、組み合わせて分析することにより、健全化法上のストックとフローの両面から将来負担を捉えるもの。

組み合わせ分析の例

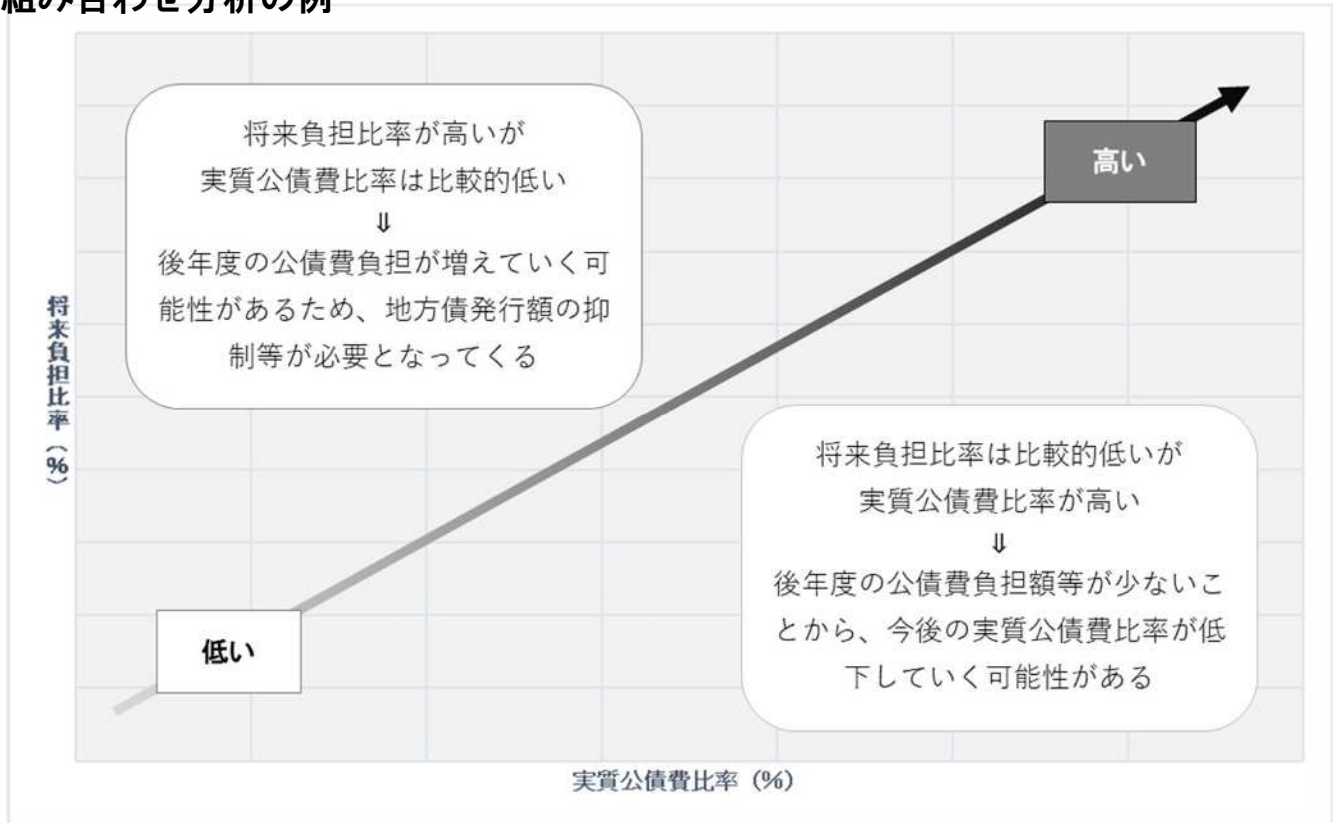

実質公債費比率と将来負担比率による組み合わせ分析

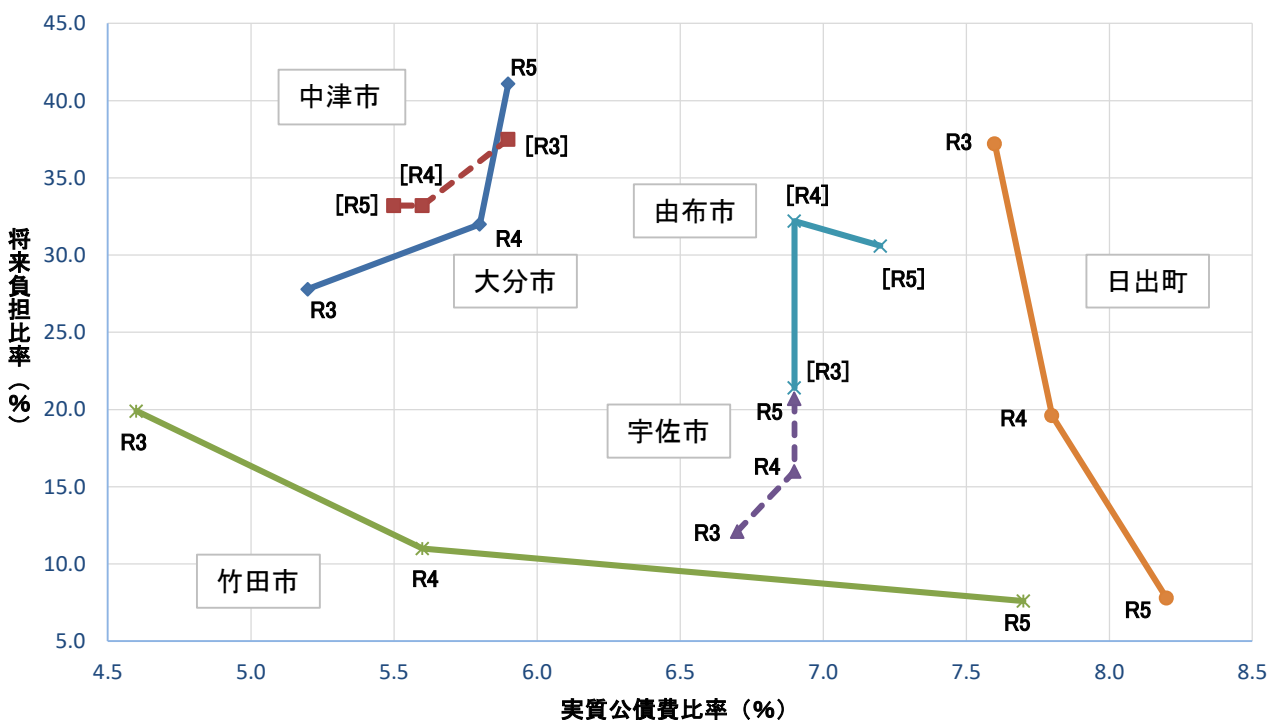

※将来負担比率において、実質的な将来負担がない（ゼロ以下）市町村は表示していません。

6 健全化判断比率及び資金不足比率

◆財政指標の組み合わせによる分析

・将来負担比率と有形固定資産減価償却率による組み合わせ分析

公共施設の将来的な更新経費等を検討するにあたり、将来世代が返済すべき借金等（負債）の割合を示す将来負担比率と有形固定資産減価償却率を組み合わせることで、老朽化対策の先送りという潜在的な将来負担も含め、各市町村の将来の負担をより総合的に捉えたもの。

組み合わせ分析の例

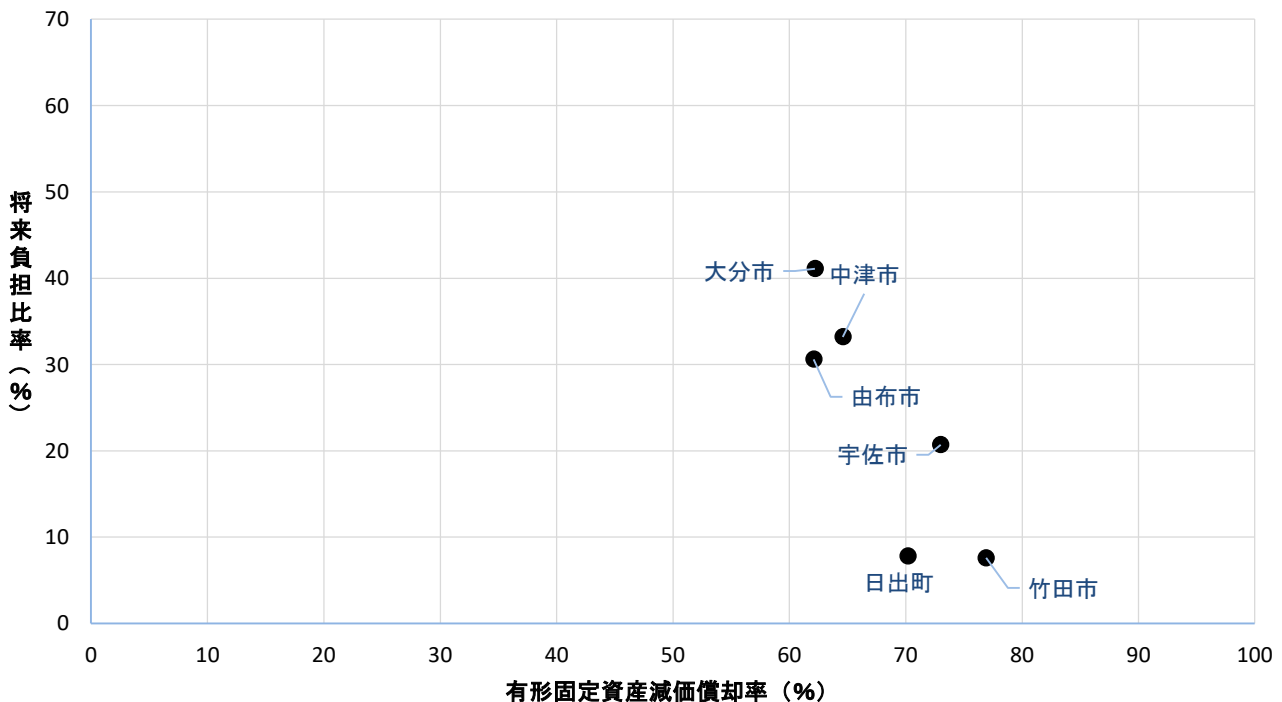
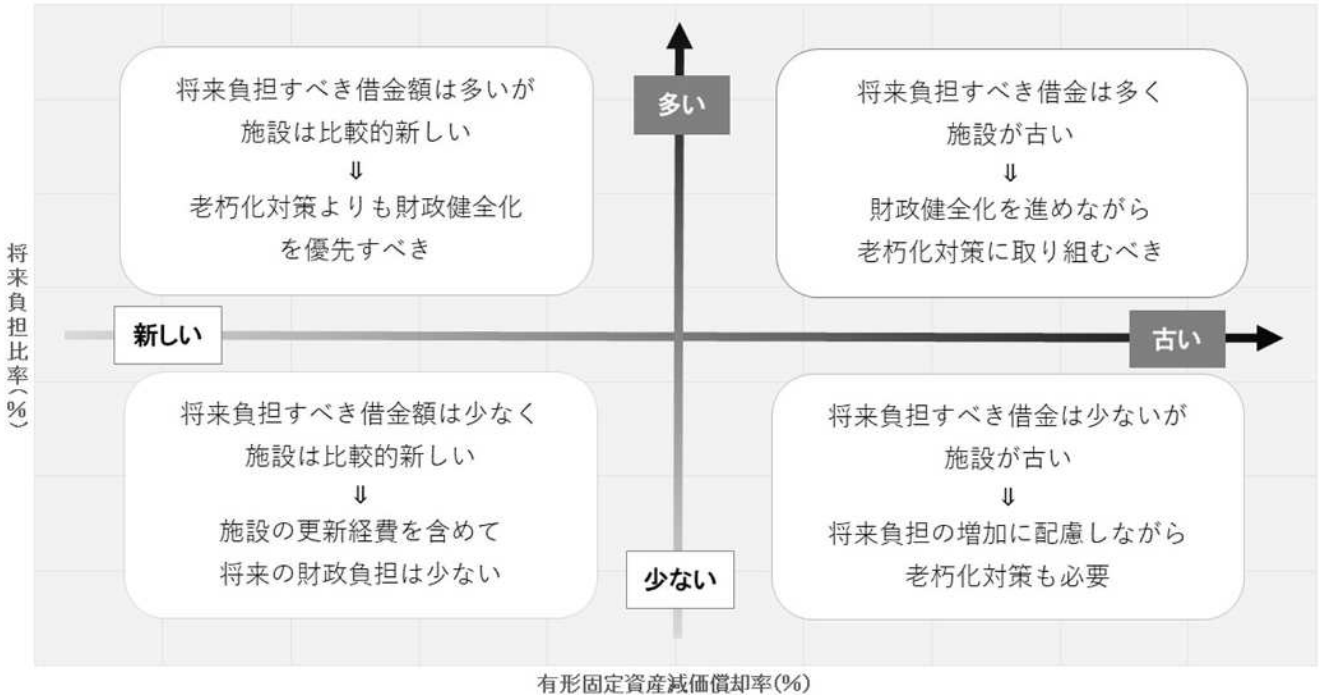

※将来負担比率において、実質的な将来負担がない（ゼロ以下）市町村は表示していません。

7 まとめ

- ◆各市町村の歳入合計は地方税や地方債の増加、歳出合計は物価高騰重点支援給付事業の新設や新型コロナウイルス感染症の5類移行に伴う障害者施設利用者の増加による施設給付費の増などの影響により扶助費等が増加となり、歳入・歳出ともに増加した。
- ◆歳入歳出差引額から翌年度への繰越財源を差し引いた「実質収支」は、全団体に黒字を確保し、161億44百万円（R4比：▲25億52百万円）となった。
- ◆経常収支比率は、歳入側が地方税等の増により増加したものの、歳出側が扶助費や物件費、人件費などの増により歳入の伸びを上回ったため、県全体で95.3%（1.1ポイント上昇）となった。
- ◆臨時財政対策債が大幅に減となったことから地方債現在高総額は減少したものの、過疎対策事業債等の増により、臨時財政対策債を除く実質的な現在高は増加した。県内の人口一人当たりの市町村分地方債残高（臨時財政対策債除く）は31万5千円で、1万1千円増加した。
- ◆荷揚町小学校跡地複合公共施設整備事業や、消防指令業務の共同運用による既存消防指令設備に係る地方債の繰上償還などに伴い基金を取り崩したため、積立金現在高は減少した。
- ◆実質公債費比率は多くの団体に上昇したことにより県平均で上昇、将来負担比率は下降した団体があるものの県平均では上昇した。また、資金不足比率は経営健全化基準に該当する団体はないが、中津市の小児救急センター（診療所会計）の資金不足が継続している。

以上のように、経常収支比率は上昇しているものの、直ちに財政健全化団体に転落するおそれなどのある市町村は見られない。

しかしながら、少子高齢化・人口減少が確実に進行する中、増加する社会保障関係費の確保、公共施設の老朽化対策や激甚化・頻発化する災害に備えた防災・減災対策の強化、基準外繰入が常態化している地方公営企業における料金の検証・見直しなど、各団体における課題は引き続き山積している。さらには、新型コロナウイルス感染症が5類移行となりアフターコロナの対応として経済再活性化への取組等も引き続き必要であるなど、地方財政を取り巻く環境は予断を許さない状態が続いている。

加えて、団体における健全化判断比率の推移や社会情勢を踏まえ、効率的な投資等による財政負担の平準化への取組も必要である。

各市町村においては、日々変わる社会情勢を的確に捉え、自らの団体の立ち位置を踏まえた行財政改革に常日頃から積極的に取り組み、工夫ある歳入確保、予算編成のあり方の検証・見直しに加え、公共施設等の適正管理や防災・減災対策の推進などの行財政ニーズにも対処しつつ、業務の効率化や広域的連携の推進など持続可能な財政基盤の確立に向けた行財政運営に引き続き取り組む必要がある。

8 用語の説明

○普通会計

一般会計と特別会計（公営事業会計を除く）を合わせた統計上の会計で、国が毎年度行う地方財政状況調査（決算統計）において、全国の自治体の財政状況を統一ルールに基づいて比較するため設けられたもの。

○標準財政規模

地方公共団体の標準的な状態で通常収入されるであろう経常的一般財源の規模を示すもので、標準税収入額等に普通交付税（臨時財政対策債発行可能額含む）を加算した額。

○財政力指数

普通交付税算定上の、標準的な財政需要（基準財政需要額）に対する標準的な収入（基準財政収入額）の充足割合（3か年平均）。地方公共団体の財政力を示す指数として用いられ、1未満は普通交付税の交付団体、1を超えると不交付団体となる。

○実質赤字比率

一般会計等を対象としており、標準財政規模に対する実質収支の赤字割合を表したもの。

○連結実質赤字比率

全会計を対象としており、標準財政規模に対する実質収支の赤字割合を表したもの。

○実質公債費比率

標準財政規模に対する公債費の割合（過去3年間の平均値）を表したもの。地方公共団体の公債費だけではなく、一部事務組合や広域連合に対して負担している公債費相当分まで対象範囲が拡大される。

○将来負担比率

標準財政規模に対する地方公共団体の負債（将来負担：地方債現在高など）の割合を表したものの。一部事務組合や広域連合に対する負担額（公債費相当分）はもちろん、地方公社や第三セクターの債務等まで対象範囲が拡大される。

○資金不足比率

公営企業会計ごとの、事業規模に対する資金不足額の割合を表したもの。

○有形固定資産減価償却率

有形固定資産のうち、償却資産の取得価額等に対する減価償却累計額の割合を表したもの。

8 用語の説明

健全化判断比率等の算式

○ 実質赤字比率 =
$$\frac{\text{一般会計等の実質赤字額}}{\text{標準財政規模}}$$

○ 連結実質赤字比率 =
$$\frac{\text{連結実質赤字額}}{\text{標準財政規模}}$$

○ 実質公債費比率 (3か年平均) =
$$\frac{\text{元利償還金等－特定財源－元利償還金等に係る交付税算入額}}{\text{標準財政規模－元利償還金等に係る交付税算入額}}$$

※元利償還金等とは、地方債の元利償還金のほか一般会計から特別会計への繰出金のうち公営企業債の償還の財源に充てたものや債務負担行為に基づく支出のうち公債費に準ずるものなどの合算額

○ 将来負担比率 =
$$\frac{\text{将来負担額－充当可能基金額－特定財源見込額－地方債現在高に係る交付税算入額}}{\text{標準財政規模－元利償還金等に係る交付税算入額}}$$

※将来負担額とは、地方債現在高、債務負担行為に基づく支出予定額、公営企業債の元利償還に充てる一般会計の繰出見込額や退職手当支給予定額など一般会計等が将来負担する見込額の合算額

○ 資金不足比率 =
$$\frac{\text{資金の不足額}}{\text{事業の規模}}$$

※事業の規模とは、営業収益(営業収益に相当する収入の額)から受託工事収益(受託工事収益に相当する収入額)を控除したもの

※資金の不足額とは、流動負債と建設改良等以外の目的で発行した企業債の現在高から、流動資産と解消可能な資金不足額を差し引いた額

※公営企業会計ごとに算定

○ 有形固定資産減価償却率 =
$$\frac{\text{減価償却累計額}}{\text{有形固定資産合計－土地等の非償却資産＋減価償却累計額}}$$

健全化判断比率等の対象

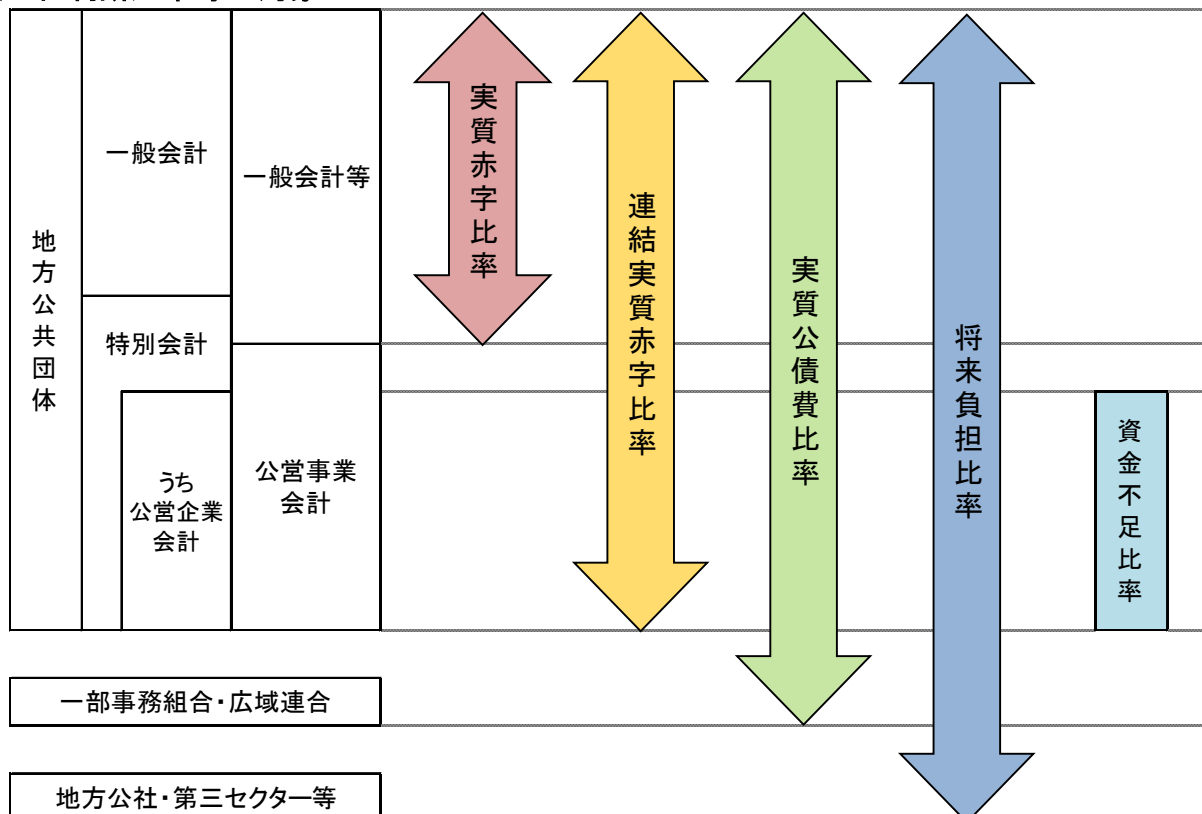

(1) 決算規模と収支の状況

表1-1 決算規模の状況

(単位:千円、%)

区分		2年度	3年度		4年度		5年度	
				伸び率		伸び率		伸び率
入	歳 市 計	707,545,882	626,074,463	▲ 11.5	622,271,997	▲ 0.6	636,889,545	2.3
	町村計	40,320,183	37,799,974	▲ 6.3	37,044,123	▲ 2.0	36,955,006	▲ 0.2
	県 計	747,866,065	663,874,437	▲ 11.2	659,316,120	▲ 0.7	673,844,551	2.2
出	歳 市 計	691,805,457	603,300,250	▲ 12.8	601,984,121	▲ 0.2	618,669,217	2.8
	町村計	38,074,565	35,584,839	▲ 6.5	34,652,980	▲ 2.6	35,170,744	1.5
	県 計	729,880,022	638,885,089	▲ 12.5	636,637,101	▲ 0.4	653,839,961	2.7

(1) 決算規模と収支の状況

表1-2 決算収支の状況

(単位:千円)

区 分	市 計				町 村 計				県 計			
	2年度	3年度	4年度	5年度	2年度	3年度	4年度	5年度	2年度	3年度	4年度	5年度
歳入総額 (A)	707,545,882	626,074,463	622,271,997	636,889,545	40,320,183	37,799,974	37,044,123	36,955,006	747,866,065	663,874,437	659,316,120	673,844,551
歳出総額 (B)	691,805,457	603,300,250	601,984,121	618,669,217	38,074,565	35,584,839	34,652,980	35,170,744	729,880,022	638,885,089	636,637,101	653,839,961
形式収支 (A)-(B) (C)	15,740,425	22,774,213	20,287,876	18,220,328	2,245,618	2,215,135	2,391,143	1,784,262	17,986,043	24,989,348	22,679,019	20,004,590
翌年度へ繰越すべき財源 (D)	4,602,324	3,445,512	3,568,502	3,543,427	636,466	407,186	414,304	316,782	5,238,790	3,852,698	3,982,806	3,860,209
実質収支 (C)-(D) (E)	11,138,101	19,328,701	16,719,374	14,676,901	1,609,152	1,807,949	1,976,839	1,467,480	12,747,253	21,136,650	18,696,213	16,144,381
単年度収支 (F)	1,563,640	8,190,600	▲ 2,609,327	▲ 2,042,473	261,509	198,797	168,890	▲ 509,359	1,825,149	8,389,397	▲ 2,440,437	▲ 2,551,832
財政調整基金積立額 (G)	1,843,154	3,223,737	3,106,975	2,559,040	120,728	431,706	161,707	201,589	1,963,882	3,655,443	3,268,682	2,760,629
地方債繰上償還額 (H)	3,421,419	527,290	1,301,833	2,103,617	0	0	971	0	3,421,419	527,290	1,302,804	2,103,617
財政調整基金取崩し額 (I)	6,394,460	1,761,985	3,727,294	5,356,078	791,380	337,712	692,559	637,753	7,185,840	2,099,697	4,419,853	5,993,831
実質単年度収支 (F+G+H-I)	433,753	10,179,642	▲ 1,927,813	▲ 2,735,894	▲ 409,143	292,791	▲ 360,991	▲ 945,523	24,610	10,472,433	▲ 2,288,804	▲ 3,681,417

(1)決算規模と収支の状況

表1-3 会計別実質収支の状況

(単位:千円)

区 分	一般会計	特別会計	住宅新築	土地取得	診療所	飲 料 水	土地区画	温 泉	奨学金	ケーブル	母子寡婦	その他	普通会計
			資金貸付	(公共用地)		供給施設	整 理			テレビ		内 容	
大 分 市	5,122,987	93,881		0			0				93,881		5,216,868
別 府 市	815,375	0											815,375
中 津 市	1,283,670	4,476								4,476			1,288,146
日 田 市	748,828	410	390		0	20							749,238
佐 伯 市	1,019,795	0				0				0			1,019,795
臼 杵 市	368,906	0											368,906
津 久 見 市	368,875	0					0		0				368,875
竹 田 市	493,276	62			61			1					493,338
豊後高田市	401,776	0								0			401,776
杵 築 市	324,916	9,958								9,958			334,874
宇 佐 市	1,259,581	0											1,259,581
豊後大野市	1,211,713	0											1,211,713
由 布 市	620,889	0											620,889
国 東 市	522,817	4,710										4,710 国東自動車学校	527,527
姫 島 村	399,933	169							104			65 開発総合センター-老人福祉施設	400,102
日 出 町	203,261	0											203,261
九 重 町	544,952	2,130			2,130								547,082
玖 珠 町	317,035	0	0										317,035
市 計	14,563,404	113,497	390	0	61	20	0	1	0	14,434	93,881	4,710	- 14,676,901
町村計	1,465,181	2,299	0	0	2,130	0	0	0	104	0	0	65	- 1,467,480
県 計	16,028,585	115,796	390	0	2,191	20	0	1	104	14,434	93,881	4,775	- 16,144,381

(2) 歳入の状況

表2-1 歳入決算額の推移（累計）

（単位：千円、％）

区分	2年度		3年度			4年度			5年度		
		構成比		構成比	増減率		構成比	増減率		構成比	増減率
地方税	155,224,474	20.8	155,583,672	23.4	0.2	159,278,764	24.2	2.4	163,464,436	24.3	2.6
地方譲与税	5,991,635	0.8	6,129,880	0.9	2.3	6,322,655	1.0	3.1	6,356,332	0.9	0.5
利子割交付金	110,454	0.0	91,603	0.0	▲17.1	48,923	0.0	▲46.6	41,461	0.0	▲15.3
配当割交付金	321,361	0.0	567,280	0.1	76.5	451,847	0.1	▲20.3	559,364	0.1	23.8
株式等譲渡所得割交付金	385,069	0.1	604,747	0.1	57.0	376,880	0.1	▲37.7	603,444	0.1	60.1
地方消費税交付金	25,168,514	3.4	27,309,355	4.1	8.5	28,182,327	4.3	3.2	28,001,562	4.2	▲0.6
ゴルフ場利用税交付金	225,926	0.0	236,265	0.0	4.6	233,688	0.0	▲1.1	237,967	0.0	1.8
特別消費税交付金	0	—	0	—	—	0	—	—	0	—	—
軽油・自動車取得税交付金	0	—	0	—	—	76	0.0	皆増	24,589	0.0	32253.9
自動車税環境性能割交付金	313,274	0.0	292,783	0.0	▲6.5	283,782	0.0	▲3.1	498,470	0.1	75.7
法人事業税交付金	1,079,863	0.1	1,995,126	0.3	84.8	2,206,483	0.3	10.6	2,241,565	0.3	1.6
地方特例交付金等	1,136,813	0.2	3,398,217	0.5	198.9	1,261,052	0.2	▲62.9	1,276,848	0.2	1.3
地方交付税	130,246,922	17.4	143,366,874	21.6	10.1	140,849,164	21.4	▲1.8	141,485,491	21.0	0.5
交通安全対策特別交付金	171,436	0.0	161,676	0.0	▲5.7	143,959	0.0	▲11.0	128,075	0.0	▲11.0
分担金及び負担金	2,445,090	0.3	2,609,708	0.4	6.7	2,533,526	0.4	▲2.9	2,480,534	0.4	▲2.1
使用料	7,775,302	1.0	7,878,088	1.2	1.3	7,913,607	1.2	0.5	7,922,080	1.2	0.1
手数料	2,284,682	0.3	2,276,430	0.3	▲0.4	2,403,253	0.4	5.6	2,284,645	0.3	▲4.9
国庫支出金	237,351,500	31.7	158,708,544	23.9	▲33.1	135,680,588	20.6	▲14.5	131,600,426	19.5	▲3.0
国有施設交付金	123,053	0.0	121,043	0.0	▲1.6	129,806	0.0	7.2	127,501	0.0	▲1.8
県支出金	49,589,623	6.6	50,143,290	7.6	1.1	57,995,223	8.8	15.7	57,919,174	8.6	▲0.1
財産収入	1,940,031	0.3	2,402,143	0.4	23.8	2,650,362	0.4	10.3	3,061,302	0.5	15.5
寄附金	9,084,453	1.2	9,989,316	1.5	10.0	11,173,142	1.7	11.9	11,657,169	1.7	4.3
繰入金	25,790,775	3.4	10,887,294	1.6	▲57.8	16,902,630	2.6	55.3	25,193,795	3.7	49.1
繰越金	11,088,721	1.5	14,715,029	2.2	32.7	20,363,266	3.1	38.4	17,936,294	2.7	▲11.9
諸収入	10,924,791	1.5	12,182,031	1.8	11.5	15,219,430	2.3	24.9	14,335,002	2.1	▲5.8
地方債	69,092,303	9.2	52,224,043	7.9	▲24.4	46,711,687	7.1	▲10.6	54,407,025	8.1	16.5
うち臨時財政対策債	13,982,540	1.9	16,581,643	2.5	18.6	6,286,073	1.0	▲62.1	2,942,625	0.4	▲53.2
合計	747,866,065	100.0	663,874,437	100.0	▲11.2	659,316,120	100.0	▲0.7	673,844,551	100.0	2.2
一般財源等	380,166,586	50.8	398,252,359	60.0	4.8	398,770,156	60.5	0.1	409,592,457	60.8	2.7
うち一般財源	320,204,305	42.8	339,575,802	51.2	6.0	339,495,641	51.5	0.0	344,791,529	51.2	1.6
特定財源	367,699,479	49.2	265,622,078	40.0	▲27.8	260,545,964	39.5	▲1.9	264,252,094	39.2	1.4
自主財源	226,558,319	30.3	218,523,711	32.9	▲3.5	238,437,980	36.2	9.1	248,335,257	36.9	4.2
依存財源	521,307,746	69.7	445,350,726	67.1	▲14.6	420,878,140	63.8	▲5.5	425,509,294	63.1	1.1

(注)1 一般財源等とは、一般財源に一般財源と同様に使用される財源を加算したものである。

2 一般財源とは、地方税・地方譲与税・地方消費税交付金・地方特例交付金・各種交付金・地方交付税の合計額である。

3 各種交付金とは、利子割交付金・配当割交付金・株式等譲渡所得割交付金・ゴルフ場利用税交付金・自動車取得税交付金、軽油引取税交付金、自動車税環境性能割交付金及び法人事業税交付金の合計額である。

4 自主財源とは、地方税・分担金及び負担金・使用料及び手数料・財産収入・寄附金・繰入金・繰越金・諸収入の合計額である。

(2) 歳入の状況

表2-2 歳入決算額の推移 (市計)

(単位: 千円、%)

区分	2年度		3年度			4年度			5年度		
		構成比		構成比	増減率		構成比	増減率		構成比	増減率
地方税	149,156,152	21.1	149,186,970	23.8	0.0	152,936,732	24.6	2.5	156,912,679	24.6	2.6
地方譲与税	5,617,224	0.8	5,753,097	0.9	2.4	5,947,185	1.0	3.4	5,978,308	0.9	0.5
利子割交付金	105,964	0.0	87,883	0.0	▲ 17.1	46,942	0.0	▲ 46.6	39,780	0.0	▲ 15.3
配当割交付金	308,286	0.0	544,226	0.1	76.5	433,514	0.1	▲ 20.3	536,600	0.1	23.8
株式等譲渡所得割交付金	369,401	0.1	580,172	0.1	57.1	361,592	0.1	▲ 37.7	578,863	0.1	60.1
地方消費税交付金	24,006,240	3.4	26,051,854	4.2	8.5	26,900,787	4.3	3.3	26,741,112	4.2	▲ 0.6
ゴルフ場利用税交付金	221,922	0.0	232,103	0.0	4.6	232,122	0.0	0.0	236,380	0.0	1.8
特別消費税交付金	0	—	0	—	—	0	—	—	0	—	—
軽油・自動車取得税交付金	0	—	0	—	—	72	0.0	皆増	23,147	0.0	32048.6
自動車税環境性能割交付金	294,040	0.0	274,525	0.0	▲ 6.6	267,118	0.0	▲ 2.7	469,247	0.1	75.7
法人事業税交付金	1,046,634	0.1	1,924,256	0.3	83.9	2,118,270	0.3	10.1	2,154,468	0.3	1.7
地方特例交付金	1,089,419	0.2	3,240,229	0.5	197.4	1,211,069	0.2	▲ 62.6	1,198,147	0.2	▲ 1.1
地方交付税	120,231,286	17.0	132,526,357	21.2	10.2	130,218,032	20.9	▲ 1.7	130,795,067	20.5	0.4
交通安全対策特別交付金	164,967	0.0	155,300	0.0	▲ 5.9	138,256	0.0	▲ 11.0	122,952	0.0	▲ 11.1
分担金及び負担金	2,351,529	0.3	2,474,284	0.4	5.2	2,418,633	0.4	▲ 2.2	2,357,386	0.4	▲ 2.5
使用料	7,197,728	1.0	7,277,949	1.2	1.1	7,241,724	1.2	▲ 0.5	7,209,444	1.1	▲ 0.4
手数料	2,224,532	0.3	2,216,333	0.4	▲ 0.4	2,343,045	0.4	5.7	2,224,619	0.3	▲ 5.1
国庫支出金	226,453,788	32.0	151,113,218	24.1	▲ 33.3	129,065,223	20.7	▲ 14.6	125,704,468	19.7	▲ 2.6
国有施設交付金	42,625	0.0	41,152	0.0	▲ 3.5	44,824	0.0	8.9	44,431	0.0	▲ 0.9
県支出金	46,801,698	6.6	47,049,952	7.5	0.5	54,084,431	8.7	15.0	54,257,164	8.5	0.3
財産収入	1,703,183	0.2	2,217,252	0.4	30.2	2,464,562	0.4	11.2	2,839,842	0.4	15.2
寄附金	8,157,132	1.2	8,896,139	1.4	9.1	9,854,063	1.6	10.8	10,228,299	1.6	3.8
繰入金	23,712,697	3.4	9,540,610	1.5	▲ 59.8	15,124,059	2.4	58.5	23,137,983	3.6	53.0
繰越金	10,258,562	1.4	13,195,779	2.1	28.6	18,970,131	3.0	43.8	16,403,951	2.6	▲ 13.5
諸収入	10,488,283	1.5	11,526,585	1.8	9.9	14,593,147	2.3	26.6	13,689,816	2.1	▲ 6.2
地方債	65,542,590	9.3	49,968,238	8.0	▲ 23.8	45,256,464	7.3	▲ 9.4	53,005,392	8.3	17.1
うち臨時財政対策債	13,333,738	1.9	15,786,338	2.5	18.4	6,061,050	1.0	▲ 61.6	2,832,592	0.4	▲ 53.3
合計	707,545,882	100.0	626,074,463	100.0	▲ 11.5	622,271,997	100.0	▲ 0.6	636,889,545	100.0	2.3
一般財源等	357,862,640	50.6	374,899,610	59.9	4.8	375,372,422	60.3	0.1	385,920,617	60.6	2.8
うち一般財源	302,446,568	42.7	320,401,672	51.2	5.9	320,673,435	51.5	0.1	325,663,798	51.1	1.6
特定財源	349,683,242	49.4	251,174,853	40.1	▲ 28.2	246,899,575	39.7	▲ 1.7	250,968,928	39.4	1.6
自主財源	215,249,798	30.4	206,531,901	33.0	▲ 4.1	225,946,096	36.3	9.4	235,004,019	36.9	4.0
依存財源	492,296,084	69.6	419,542,562	67.0	▲ 14.8	396,325,901	63.7	▲ 5.5	401,885,526	63.1	1.4

(注)1 一般財源等とは、一般財源に一般財源と同様に使用される財源を加算したものである。

2 一般財源とは、地方税・地方譲与税・地方消費税交付金・地方特例交付金・各種交付金・地方交付税の合計額である。

3 各種交付金とは、利子割交付金・配当割交付金・株式等譲渡所得割交付金・ゴルフ場利用税交付金・自動車取得税交付金、軽油引取税交付金、自動車税環境性能割交付金及び法人事業税交付金の合計額である。

4 自主財源とは、地方税・分担金及び負担金・使用料及び手数料・財産収入・寄附金・繰入金・繰越金・諸収入の合計額である。

(2) 歳入の状況

表2-3 歳入決算額の推移 (町村計)

(単位：千円、%)

区分	2年度		3年度			4年度			5年度		
		構成比		構成比	増減率		構成比	増減率		構成比	増減率
地方税	6,068,322	15.1	6,396,702	16.9	5.4	6,342,032	17.1	▲ 0.9	6,551,757	17.7	3.3
地方譲与税	374,411	0.9	376,783	1.0	0.6	375,470	1.0	▲ 0.3	378,024	1.0	0.7
利子割交付金	4,490	0.0	3,720	0.0	▲ 17.1	1,981	0.0	▲ 46.7	1,681	0.0	▲ 15.1
配当割交付金	13,075	0.0	23,054	0.1	76.3	18,333	0.0	▲ 20.5	22,764	0.1	24.2
株式等譲渡所得割交付金	15,668	0.0	24,575	0.1	56.8	15,288	0.0	▲ 37.8	24,581	0.1	60.8
地方消費税交付金	1,162,274	2.9	1,257,501	3.3	8.2	1,281,540	3.5	1.9	1,260,450	3.4	▲ 1.6
ゴルフ場利用税交付金	4,004	0.0	4,162	0.0	3.9	1,566	0.0	▲ 62.4	1,587	0.0	1.3
特別消費税交付金	0	—	0	—	—	0	—	—	0	—	—
軽油・自動車取得税交付金	0	—	0	—	—	4	0.0	皆増	1,442	0.0	35950.0
自動車税環境性能割交付金	19,234	0.0	18,258	0.0	▲ 5.1	16,664	0.0	▲ 8.7	29,223	0.1	75.4
法人事業税交付金	33,229	0.1	70,870	0.2	113.3	88,213	0.2	24.5	87,097	0.2	▲ 1.3
地方特例交付金	47,394	0.1	157,988	0.4	233.4	49,983	0.1	▲ 68.4	78,701	0.2	57.5
地方交付税	10,015,636	24.8	10,840,517	28.7	8.2	10,631,132	28.7	▲ 1.9	10,690,424	28.9	0.6
交通安全対策特別交付金	6,469	0.0	6,376	0.0	▲ 1.4	5,703	0.0	▲ 10.6	5,123	0.0	▲ 10.2
分担金及び負担金	93,561	0.2	135,424	0.4	44.7	114,893	0.3	▲ 15.2	123,148	0.3	7.2
使用料	577,574	1.4	600,139	1.6	3.9	671,883	1.8	12.0	712,636	1.9	6.1
手数料	60,150	0.1	60,097	0.2	▲ 0.1	60,208	0.2	0.2	60,026	0.2	▲ 0.3
国庫支出金	10,897,712	27.0	7,595,326	20.1	▲ 30.3	6,615,365	17.9	▲ 12.9	5,895,958	16.0	▲ 10.9
国有施設交付金	80,428	0.2	79,891	0.2	▲ 0.7	84,982	0.2	6.4	83,070	0.2	▲ 2.2
県支出金	2,787,925	6.9	3,093,338	8.2	11.0	3,910,792	10.6	26.4	3,662,010	9.9	▲ 6.4
財産収入	236,848	0.6	184,891	0.5	▲ 21.9	185,800	0.5	0.5	221,460	0.6	19.2
寄附金	927,321	2.3	1,093,177	2.9	17.9	1,319,079	3.6	20.7	1,428,870	3.9	8.3
繰入金	2,078,078	5.2	1,346,684	3.6	▲ 35.2	1,778,571	4.8	32.1	2,055,812	5.6	15.6
繰越金	830,159	2.1	1,519,250	4.0	83.0	1,393,135	3.8	▲ 8.3	1,532,343	4.1	10.0
諸収入	436,508	1.1	655,446	1.7	50.2	626,283	1.7	▲ 4.4	645,186	1.7	3.0
地方債	3,549,713	8.8	2,255,805	6.0	▲ 36.5	1,455,223	3.9	▲ 35.5	1,401,633	3.8	▲ 3.7
うち臨時財政対策債	648,802	1.6	795,305	2.1	22.6	225,023	0.6	▲ 71.7	110,033	0.3	▲ 51.1
合計	40,320,183	100.0	37,799,974	100.0	▲ 6.3	37,044,123	100.0	▲ 2.0	36,955,006	100.0	▲ 0.2
一般財源等	22,303,946	55.3	23,352,749	61.8	4.7	23,397,734	63.2	0.2	23,671,840	64.1	1.2
うち一般財源	17,757,737	44.0	19,174,130	50.7	8.0	18,822,206	50.8	▲ 1.8	19,127,731	51.8	1.6
特定財源	18,016,237	44.7	14,447,225	38.2	▲ 19.8	13,646,389	36.8	▲ 5.5	13,283,166	35.9	▲ 2.7
自主財源	11,308,521	28.0	11,991,810	31.7	6.0	12,491,884	33.7	4.2	13,331,238	36.1	6.7
依存財源	29,011,662	72.0	25,808,164	68.3	▲ 11.0	24,552,239	66.3	▲ 4.9	23,623,768	63.9	▲ 3.8

(注)1 一般財源等とは、一般財源に一般財源と同様に使用される財源を加算したものである。

2 一般財源とは、地方税・地方譲与税・地方消費税交付金・地方特例交付金・各種交付金・地方交付税の合計額である。

3 各種交付金とは、利子割交付金・配当割交付金・株式等譲渡所得割交付金・ゴルフ場利用税交付金・自動車取得税交付金、軽油引取税交付金、自動車税環境性能割交付金及び法人事業税交付金の合計額である。

4 自主財源とは、地方税・分担金及び負担金・使用料及び手数料・財産収入・寄附金・繰入金・繰越金・諸収入の合計額である。

(3) 歳出の状況

表3-1 歳出（目的別）決算額の推移（県計）

（単位：千円、％）

区 分	2年度		3年度					4年度					5年度				
	決算額	構成比	決算額	うち一般財源等			決算額	構成比	増減率	うち一般財源等		決算額	構成比	増減率	うち一般財源等		
				構成比	増減率	決算額				構成比	決算額				構成比	決算額	構成比
議 会 費	3,798,671	0.5	3,706,425	0.6	▲ 2.4	3,702,966	1.0	3,749,430	0.6	1.2	3,743,030	1.0	3,796,713	0.6	1.3	3,796,096	1.0
総 務 費	194,640,224	26.7	83,456,755	13.1	▲ 57.1	57,779,262	15.5	76,747,557	12.1	▲ 8.0	55,739,463	14.8	82,734,904	12.6	7.8	55,381,503	14.2
民 生 費	219,578,266	30.1	248,023,597	38.8	13.0	102,530,120	27.5	234,604,941	36.9	▲ 5.4	104,979,480	27.9	247,869,075	37.9	5.7	125,394,619	32.2
衛 生 費	44,632,742	6.1	58,418,816	9.1	30.9	37,062,077	9.9	63,551,965	10.0	8.8	38,809,587	10.3	52,740,001	8.1	▲ 17.0	35,340,152	9.1
労 働 費	835,858	0.1	518,399	0.1	▲ 38.0	297,694	0.1	562,266	0.1	8.5	308,246	0.1	591,811	0.1	5.3	285,968	0.1
農林水産業費	28,552,207	3.9	24,300,875	3.8	▲ 14.9	12,030,098	3.2	26,805,699	4.2	10.3	12,463,798	3.3	25,425,467	3.9	▲ 5.1	12,068,097	3.1
商 工 費	22,003,120	3.0	19,181,940	3.0	▲ 12.8	12,866,242	3.4	24,393,480	3.8	27.2	12,731,938	3.4	23,910,243	3.7	▲ 2.0	11,320,157	2.9
土 木 費	58,302,043	8.0	54,793,874	8.6	▲ 6.0	28,109,756	7.5	53,625,060	8.4	▲ 2.1	26,102,452	6.9	52,103,518	8.0	▲ 2.8	24,937,634	6.4
消 防 費	20,727,311	2.8	20,080,231	3.1	▲ 3.1	15,914,812	4.3	18,541,111	2.9	▲ 7.7	16,054,921	4.3	19,531,679	3.0	5.3	16,502,027	4.2
教 育 費	64,325,917	8.8	54,729,996	8.6	▲ 14.9	40,230,864	10.8	61,514,540	9.7	12.4	40,311,022	10.7	70,968,255	10.8	15.4	40,458,379	10.4
災 害 復 旧 費	7,934,984	1.1	9,171,530	1.4	15.6	1,967,394	0.5	8,611,055	1.4	▲ 6.1	2,716,682	0.7	10,889,465	1.7	26.5	2,469,311	0.6
公 債 費	64,451,219	8.8	62,384,416	9.8	▲ 3.2	60,730,596	16.3	63,752,812	10.0	2.2	62,008,660	16.5	63,127,308	9.6	▲ 1.0	61,607,242	15.8
諸 支 出 金	97,460	0.0	118,235	0.0	21.3	118,235	0.0	177,185	0.0	49.9	177,185	0.0	151,522	0.0	▲ 14.5	151,522	0.0
前年度繰上充用	0	—	0	—	—	0	—	0	—	—	0	—	0	—	—	0	—
歳 出 合 計	729,880,022	100.0	638,885,089	100.0	▲ 12.5	373,340,116	100.0	636,637,101	100.0	▲ 0.4	376,146,464	100.0	653,839,961	100.0	2.7	389,712,707	100.0

(3) 歳出の状況

表3-2 歳出（目的別）決算額の推移（市計）

（単位：千円、％）

区 分	2年度		3年度					4年度					5年度				
	決算額	構成比	決算額	うち一般財源等		増減率	決算額	構成比	増減率	うち一般財源等		決算額	構成比	増減率	うち一般財源等		
				決算額	構成比					決算額	構成比				決算額	構成比	
議 会 費	3,435,348	0.5	3,346,877	0.6	▲ 2.6	3,346,413	1.0	3,398,532	0.6	1.5	3,393,151	1.0	3,435,835	0.6	1.1	3,435,218	0.9
総 務 費	182,781,627	26.4	76,106,922	12.6	▲ 58.4	52,591,252	14.9	70,079,696	11.6	▲ 7.9	51,304,491	14.4	75,710,032	12.2	8.0	50,757,429	13.8
民 生 費	210,708,189	30.5	237,792,834	39.4	12.9	97,714,177	27.7	225,031,126	37.4	▲ 5.4	100,078,981	28.2	237,541,753	38.4	5.6	119,564,169	32.5
衛 生 費	42,132,025	6.1	55,553,423	9.2	31.9	35,232,115	10.0	60,800,725	10.1	9.4	36,842,218	10.4	50,265,344	8.1	▲ 17.3	33,442,600	9.1
労 働 費	829,229	0.1	513,020	0.1	▲ 38.1	292,318	0.1	555,630	0.1	8.3	303,267	0.1	584,325	0.1	5.2	280,229	0.1
農林水産業費	26,737,614	3.9	22,430,141	3.7	▲ 16.1	11,126,192	3.2	24,274,790	4.0	8.2	11,430,371	3.2	23,471,077	3.8	▲ 3.3	11,039,288	3.0
商 工 費	20,858,788	3.0	18,387,536	3.0	▲ 11.8	12,307,476	3.5	23,248,741	3.9	26.4	12,091,002	3.4	22,629,442	3.7	▲ 2.7	10,708,464	2.9
土 木 費	56,647,573	8.2	53,210,395	8.8	▲ 6.1	27,297,442	7.8	51,930,924	8.6	▲ 2.4	25,266,057	7.1	50,226,024	8.1	▲ 3.3	24,077,008	6.5
消 防 費	19,311,888	2.8	18,365,525	3.0	▲ 4.9	14,850,362	4.2	17,070,104	2.8	▲ 7.1	14,991,287	4.2	18,194,699	2.9	6.6	15,331,673	4.2
教 育 費	60,182,055	8.7	50,396,165	8.4	▲ 16.3	37,457,249	10.6	57,786,296	9.6	14.7	37,487,723	10.6	67,255,899	10.9	16.4	37,871,710	10.3
災 害 復 旧 費	6,287,194	0.9	7,346,955	1.2	16.9	1,681,135	0.5	6,570,815	1.1	▲ 10.6	2,399,943	0.7	8,762,906	1.4	33.4	2,090,113	0.6
公 債 費	61,874,467	8.9	59,796,522	9.9	▲ 3.4	58,191,914	16.5	61,121,557	10.2	2.2	59,423,825	16.7	60,494,145	9.8	▲ 1.0	59,011,789	16.0
諸 支 出 金	19,460	0.0	53,935	0.0	177.2	53,935	0.0	115,185	0.0	113.6	115,185	0.0	97,736	0.0	▲ 15.1	97,736	0.0
前年度繰上充用	0	—	0	—	—	0	—	0	—	—	0	—	0	—	—	0	—
歳 出 合 計	691,805,457	100.0	603,300,250	100.0	▲ 12.8	352,141,980	100.0	601,984,121	100.0	▲ 0.2	355,127,501	100.0	618,669,217	100.0	2.8	367,707,426	100.0

(3) 歳出の状況

表3-3 歳出（目的別）決算額の推移（町村計）

（単位：千円、％）

区 分	2年度		3年度					4年度					5年度				
	決算額	構成比	決算額	うち一般財源等		決算額	構成比	増減率	うち一般財源等		決算額	構成比	増減率	うち一般財源等			
				決算額	構成比				決算額	構成比				決算額	構成比		
議 会 費	363,323	1.0	359,548	1.0	▲ 1.0	356,553	1.7	350,898	1.0	▲ 2.4	349,879	1.7	360,878	1.0	2.8	360,878	1.6
総 務 費	11,858,597	31.1	7,349,833	20.7	▲ 38.0	5,188,010	24.5	6,667,861	19.2	▲ 9.3	4,434,972	21.1	7,024,872	20.0	5.4	4,624,074	21.0
民 生 費	8,870,077	23.3	10,230,763	28.8	15.3	4,815,943	22.7	9,573,815	27.6	▲ 6.4	4,900,499	23.3	10,327,322	29.4	7.9	5,830,450	26.5
衛 生 費	2,500,717	6.6	2,865,393	8.1	14.6	1,829,962	8.6	2,751,240	7.9	▲ 4.0	1,967,369	9.4	2,474,657	7.0	▲ 10.1	1,897,552	8.6
労 働 費	6,629	0.0	5,379	0.0	▲ 18.9	5,376	0.0	6,636	0.0	23.4	4,979	0.0	7,486	0.0	12.8	5,739	0.0
農林水産業費	1,814,593	4.8	1,870,734	5.3	3.1	903,906	4.3	2,530,909	7.3	35.3	1,033,427	4.9	1,954,390	5.6	▲ 22.8	1,028,809	4.7
商 工 費	1,144,332	3.0	794,404	2.2	▲ 30.6	558,766	2.6	1,144,739	3.3	44.1	640,936	3.0	1,280,801	3.6	11.9	611,693	2.8
土 木 費	1,654,470	4.3	1,583,479	4.4	▲ 4.3	812,314	3.8	1,694,136	4.9	7.0	836,395	4.0	1,877,494	5.3	10.8	860,626	3.9
消 防 費	1,415,423	3.7	1,714,706	4.8	21.1	1,064,450	5.0	1,471,007	4.2	▲ 14.2	1,063,634	5.1	1,336,980	3.8	▲ 9.1	1,170,354	5.3
教 育 費	4,143,862	10.9	4,333,831	12.2	4.6	2,773,615	13.1	3,728,244	10.8	▲ 14.0	2,823,299	13.4	3,712,356	10.6	▲ 0.4	2,586,669	11.8
災 害 復 旧 費	1,647,790	4.3	1,824,575	5.1	10.7	286,259	1.4	2,040,240	5.9	11.8	316,739	1.5	2,126,559	6.0	4.2	379,198	1.7
公 債 費	2,576,752	6.8	2,587,894	7.3	0.4	2,538,682	12.0	2,631,255	7.6	1.7	2,584,835	12.3	2,633,163	7.5	0.1	2,595,453	11.8
諸 支 出 金	78,000	0.2	64,300	0.2	▲ 17.6	64,300	0.3	62,000	0.2	▲ 3.6	62,000	0.3	53,786	0.2	▲ 13.2	53,786	0.2
前年度繰上充用	0	—	0	—	—	0	—	0	—	—	0	—	0	—	—	0	—
歳 出 合 計	38,074,565	100.0	35,584,839	100.0	▲ 6.5	21,198,136	100.0	34,652,980	100.0	▲ 2.6	21,018,963	100.0	35,170,744	100.0	1.5	22,005,281	100.0

(3) 歳出の状況

表3-4 歳出（性質別）決算額の推移（県計）

（単位：千円、％）

区 分	2年度		3年度					4年度					5年度				
	決算額	構成比	決算額	構成比	増減率	うち一般財源等		決算額	構成比	増減率	うち一般財源等		決算額	構成比	増減率	うち一般財源等	
						決 算 額	構 成 比				決 算 額	構 成 比				決 算 額	構 成 比
人 件 費	96,255,736	13.2	97,185,444	15.2	1.0	90,970,137	24.4	96,912,147	15.2	▲ 0.3	90,735,456	24.1	97,313,234	14.9	0.4	90,832,938	23.3
うち職員給	59,304,163	8.1	59,699,504	9.3	0.7	56,172,964	15.0	59,117,396	9.3	▲ 1.0	55,733,407	14.8	60,354,158	9.2	2.1	56,628,433	14.5
物 件 費	79,201,743	10.9	85,624,632	13.4	8.1	57,817,373	15.5	92,832,186	14.6	8.4	58,294,371	15.5	85,319,402	13.0	▲ 8.1	58,122,345	14.9
維持補修費	5,781,613	0.8	5,751,651	0.9	▲ 0.5	4,392,527	1.2	5,789,692	0.9	0.7	4,407,689	1.2	5,568,938	0.9	▲ 3.8	4,213,093	1.1
扶 助 費	144,413,841	19.8	174,561,683	27.3	20.9	41,795,851	11.2	157,023,067	24.7	▲ 10.0	42,800,646	11.4	170,444,767	26.1	8.5	62,565,788	16.1
補 助 費 等	166,668,910	22.8	49,434,512	7.7	▲ 70.3	35,904,803	9.6	59,044,946	9.3	19.4	42,357,027	11.3	58,917,007	9.0	▲ 0.2	41,382,351	10.6
普通建設事業費	92,914,292	12.7	74,570,683	11.7	▲ 19.7	19,998,736	5.4	74,639,722	11.7	0.1	16,312,402	4.3	82,440,857	12.6	10.5	11,591,219	3.0
うち補助事業費	40,940,926	5.6	32,612,863	5.1	▲ 20.3	3,039,133	0.8	34,470,404	5.4	5.7	2,943,992	0.8	40,245,227	6.2	16.8	2,168,761	0.6
うち単独事業費	51,973,366	7.1	41,957,820	6.6	▲ 19.3	16,959,603	4.5	40,169,318	6.3	▲ 4.3	13,368,410	3.6	42,195,630	6.5	5.0	9,422,458	2.4
災害復旧事業費	7,934,984	1.1	9,166,202	1.4	15.5	1,962,066	0.5	8,611,055	1.4	▲ 6.1	2,716,682	0.7	10,876,661	1.7	26.3	2,456,507	0.6
失業対策事業費	0	—	0	—	—	0	—	0	—	—	0	—	0	—	—	0	—
公 債 費	64,447,142	8.8	62,384,376	9.8	▲ 3.2	60,730,556	16.3	63,749,146	10.0	2.2	62,004,994	16.5	63,127,308	9.7	▲ 1.0	61,607,242	15.8
積 立 金	11,019,952	1.5	19,166,360	3.0	73.9	13,659,648	3.7	15,210,130	2.4	▲ 20.6	9,940,678	2.6	16,510,355	2.5	8.5	10,032,599	2.6
投資及び出資金	1,824,340	0.2	2,005,627	0.3	9.9	1,777,514	0.5	2,129,767	0.3	6.2	1,808,152	0.5	2,237,494	0.3	5.1	1,657,378	0.4
貸 付 金	4,895,924	0.7	4,383,128	0.7	▲ 10.5	20,132	0.0	5,179,538	0.8	18.2	28,384	0.0	5,252,743	0.8	1.4	33,897	0.0
繰 出 金	54,521,545	7.5	54,650,791	8.6	0.2	44,310,773	11.9	55,515,705	8.7	1.6	44,739,983	11.9	55,831,195	8.5	0.6	45,217,350	11.6
前年度繰上充用金	0	—	0	—	—	0	—	0	—	—	0	—	0	—	—	0	—
合 計	729,880,022	100.0	638,885,089	100.0	▲ 12.5	373,340,116	100.0	636,637,101	100.0	▲ 0.4	376,146,464	100.0	653,839,961	100.0	2.7	389,712,707	100.0
義務的経費	305,116,719	41.8	334,131,503	52.3	9.5	193,496,544	51.8	317,684,360	49.9	▲ 4.9	195,541,096	52.0	330,885,309	50.6	4.2	215,005,968	55.2
投資的経費	100,849,276	13.8	83,736,885	13.1	▲ 17.0	21,960,802	5.9	83,250,777	13.1	▲ 0.6	19,029,084	5.1	93,317,518	14.3	12.1	14,047,726	3.6
その他の経費	323,914,027	44.4	221,016,701	34.6	▲ 31.8	157,882,770	42.3	235,701,964	37.0	6.6	161,576,284	42.9	229,637,134	35.1	▲ 2.6	160,659,013	41.2

(注)1. 普通建設事業費のうち補助事業費には、国直轄事業負担金、受託事業費のうち国庫補助に伴うものを含む。

2. 普通建設事業費のうち単独事業費には、県営事業負担金、同級他団体施行事業負担金、受託事業費のうち単独事業費を含む。

(3) 歳出の状況

表3-5 歳出（性質別）決算額の推移（市計）

（単位：千円、％）

区 分	2年度		3年度					4年度					5年度				
	決算額	構成比	決算額	構成比	増減率	うち一般財源等		決算額	構成比	増減率	うち一般財源等		決算額	構成比	増減率	うち一般財源等	
						決 算 額	構 成 比				決 算 額	構 成 比				決 算 額	構 成 比
人 件 費	91,001,269	13.2	91,807,842	15.2	0.9	85,956,540	24.4	91,537,031	15.2	▲ 0.3	85,792,227	24.2	91,754,463	14.8	0.2	85,708,415	23.3
うち職員給	56,054,813	8.1	56,401,895	9.3	0.6	53,101,264	15.1	55,869,824	9.3	▲ 0.9	52,738,612	14.9	57,002,907	9.2	2.0	53,533,951	14.6
物 件 費	74,241,314	10.7	80,371,335	13.3	8.3	54,668,008	15.5	87,478,089	14.5	8.8	55,081,096	15.5	79,971,476	12.9	▲ 8.6	54,862,365	14.9
維持補修費	5,652,601	0.8	5,627,460	0.9	▲ 0.4	4,296,998	1.2	5,649,297	0.9	0.4	4,328,890	1.2	5,425,968	0.9	▲ 4.0	4,103,787	1.1
扶 助 費	139,669,159	20.2	168,363,717	27.9	20.5	40,448,157	11.5	151,634,420	25.2	▲ 9.9	41,439,843	11.7	164,570,132	26.6	8.5	60,449,050	16.4
補 助 費 等	156,977,987	22.7	45,501,378	7.5	▲ 71.0	32,986,079	9.4	54,403,099	9.0	19.6	39,030,924	11.0	54,115,486	8.7	▲ 0.5	37,916,360	10.3
普通建設事業費	88,229,751	12.8	70,220,974	11.6	▲ 20.4	19,019,187	5.4	71,195,360	11.8	1.4	15,483,108	4.4	79,365,458	12.8	11.5	10,886,969	3.0
うち補助事業費	39,222,382	5.7	30,597,763	5.1	▲ 22.0	2,902,672	0.8	32,459,675	5.4	6.1	2,848,107	0.8	38,857,851	6.3	19.7	2,054,358	0.6
うち単独事業費	49,007,369	7.1	39,623,211	6.6	▲ 19.1	16,116,515	4.6	38,735,685	6.4	▲ 2.2	12,635,001	3.6	40,507,607	6.5	4.6	8,832,611	2.4
災害復旧事業費	6,287,194	0.9	7,342,425	1.2	16.8	1,676,605	0.5	6,570,815	1.1	▲ 10.5	2,399,943	0.7	8,750,102	1.4	33.2	2,077,309	0.6
失業対策事業費	0	—	0	—	—	0	—	0	—	—	0	—	0	—	—	0	—
公 債 費	61,870,390	8.9	59,796,482	9.9	▲ 3.4	58,191,874	16.5	61,117,891	10.2	2.2	59,420,159	16.7	60,494,145	9.8	▲ 1.0	59,011,789	16.0
積 立 金	9,944,804	1.4	16,411,989	2.7	65.0	11,491,454	3.3	12,897,796	2.1	▲ 21.4	8,387,683	2.4	14,245,772	2.3	10.5	8,612,708	2.3
投資及び出資金	1,683,416	0.2	1,914,135	0.3	13.7	1,686,022	0.5	2,042,678	0.3	6.7	1,721,063	0.5	2,166,453	0.4	6.1	1,586,337	0.4
貸 付 金	4,895,324	0.7	4,382,528	0.7	▲ 10.5	20,132	0.0	5,179,538	0.9	18.2	28,384	0.0	5,252,743	0.8	1.4	33,897	0.0
繰 出 金	51,352,248	7.4	51,559,985	8.5	0.4	41,700,924	11.8	52,278,107	8.7	1.4	42,014,181	11.8	52,557,019	8.5	0.5	42,458,440	11.5
前年度繰上充用金	0	—	0	—	—	0	—	0	—	—	0	—	0	—	—	0	—
合 計	691,805,457	100.0	603,300,250	100.0	▲ 12.8	352,141,980	100.0	601,984,121	100.0	▲ 0.2	355,127,501	100.0	618,669,217	100.0	2.8	367,707,426	100.0
義務的経費	292,540,818	42.3	319,968,041	53.0	9.4	184,596,571	52.4	304,289,342	50.5	▲ 4.9	186,652,229	52.6	316,818,740	51.2	4.1	205,169,254	55.8
投資的経費	94,516,945	13.7	77,563,399	12.9	▲ 17.9	20,695,792	5.9	77,766,175	12.9	0.3	17,883,051	5.0	88,115,560	14.2	13.3	12,964,278	3.5
その他の経費	304,747,694	44.0	205,768,810	34.1	▲ 32.5	146,849,617	41.7	219,928,604	36.6	6.9	150,592,221	42.4	213,734,917	34.6	▲ 2.8	149,573,894	40.7

(注)1. 普通建設事業費のうち補助事業費には、国直轄事業負担金、受託事業費のうち国庫補助に伴うものを含む。

2. 普通建設事業費のうち単独事業費には、県営事業負担金、同級他団体施行事業負担金、受託事業費のうち単独事業費を含む。

(3) 歳出の状況

表3-6 歳出（性質別）決算額の推移（町村計）

（単位：千円、％）

区 分	2年度		3年度					4年度					5年度				
	決算額	構成比	決算額	うち一般財源等		増減率	決算額	構成比	増減率	うち一般財源等		決算額	構成比	増減率	うち一般財源等		
				決算額	構成比					決算額	構成比				決算額	構成比	
人件費	5,254,467	13.8	5,377,602	15.1	2.3	5,013,597	23.7	5,375,116	15.5	0.0	4,943,229	23.5	5,558,771	15.8	3.4	5,124,523	23.3
うち職員給	3,249,350	8.5	3,297,609	9.3	1.5	3,071,700	14.5	3,247,572	9.4	▲ 1.5	2,994,795	14.2	3,351,251	9.5	3.2	3,094,482	14.1
物件費	4,960,429	13.0	5,253,297	14.8	5.9	3,149,365	14.9	5,354,097	15.5	1.9	3,213,275	15.3	5,347,926	15.2	▲ 0.1	3,259,980	14.8
維持補修費	129,012	0.3	124,191	0.3	▲ 3.7	95,529	0.5	140,395	0.4	13.0	78,799	0.4	142,970	0.4	1.8	109,306	0.5
扶助費	4,744,682	12.5	6,197,966	17.4	30.6	1,347,694	6.4	5,388,647	15.6	▲ 13.1	1,360,803	6.5	5,874,635	16.7	9.0	2,116,738	9.6
補助費等	9,690,923	25.5	3,933,134	11.1	▲ 59.4	2,918,724	13.8	4,641,847	13.4	18.0	3,326,103	15.8	4,801,521	13.7	3.4	3,465,991	15.8
普通建設事業費	4,684,541	12.3	4,349,709	12.2	▲ 7.1	979,549	4.6	3,444,362	9.9	▲ 20.8	829,294	3.9	3,075,399	8.7	▲ 10.7	704,250	3.2
うち補助事業費	1,718,544	4.5	2,015,100	5.7	17.3	136,461	0.6	2,010,729	5.8	▲ 0.2	95,885	0.5	1,387,376	3.9	▲ 31.0	114,403	0.5
うち単独事業費	2,965,997	7.8	2,334,609	6.6	▲ 21.3	843,088	4.0	1,433,633	4.1	▲ 38.6	733,409	3.5	1,688,023	4.8	17.7	589,847	2.7
災害復旧事業費	1,647,790	4.3	1,823,777	5.1	10.7	285,461	1.3	2,040,240	5.9	11.9	316,739	1.5	2,126,559	6.0	4.2	379,198	1.7
失業対策事業費	0	—	0	—	—	0	—	0	—	—	0	—	0	—	—	0	—
公債費	2,576,752	6.8	2,587,894	7.3	0.4	2,538,682	12.0	2,631,255	7.6	1.7	2,584,835	12.3	2,633,163	7.5	0.1	2,595,453	11.8
積立金	1,075,148	2.8	2,754,371	7.7	156.2	2,168,194	10.2	2,312,334	6.7	▲ 16.0	1,552,995	7.4	2,264,583	6.4	▲ 2.1	1,419,891	6.5
投資及び出資金	140,924	0.4	91,492	0.3	▲ 35.1	91,492	0.4	87,089	0.3	▲ 4.8	87,089	0.4	71,041	0.2	▲ 18.4	71,041	0.3
貸付金	600	0.0	600	0.0	0.0	0	—	0	—	皆減	0	—	0	—	—	0	—
繰出金	3,169,297	8.3	3,090,806	8.7	▲ 2.5	2,609,849	12.3	3,237,598	9.3	4.7	2,725,802	13.0	3,274,176	9.3	1.1	2,758,910	12.5
前年度繰上充用金	0	—	0	—	—	0	—	0	—	—	0	—	0	—	—	0	—
合計	38,074,565	100.0	35,584,839	100.0	▲ 6.5	21,198,136	100.0	34,652,980	100.0	▲ 2.6	21,018,963	100.0	35,170,744	100.0	1.5	22,005,281	100.0
義務的経費	12,575,901	33.0	14,163,462	39.8	12.6	8,899,973	42.0	13,395,018	38.7	▲ 5.4	8,888,867	42.3	14,066,569	40.0	5.0	9,836,714	44.7
投資的経費	6,332,331	16.6	6,173,486	17.3	▲ 2.5	1,265,010	6.0	5,484,602	15.8	▲ 11.2	1,146,033	5.5	5,201,958	14.8	▲ 5.2	1,083,448	4.9
その他の経費	19,166,333	50.4	15,247,891	42.9	▲ 20.4	11,033,153	52.0	15,773,360	45.5	3.4	10,984,063	52.2	15,902,217	45.2	0.8	11,085,119	50.4

(注)1. 普通建設事業費のうち補助事業費には、国直轄事業負担金、受託事業費のうち国庫補助に伴うものを含む。

2. 普通建設事業費のうち単独事業費には、県営事業負担金、同級他団体施行事業負担金、受託事業費のうち単独事業費を含む。

(4) 財政構造の弾力性の状況

表4-1 経常収支比率の状況（加重平均）

(単位：%)

区 分	市 計				町 村 計				県 計				
	2年度	3年度	4年度	5年度	2年度	3年度	4年度	5年度	2年度	3年度	4年度	5年度	
経常収支比率	95.4	90.3	94.5	95.6	90.6	84.6	89.9	91.4	95.1	89.9	94.2	95.3	
内 訳	人件費	28.1	26.4	27.2	27.1	27.6	25.7	26.7	27.3	28.1	26.3	27.2	27.1
	物件費	13.9	13.6	14.7	14.9	14.0	13.9	14.9	15.4	13.9	13.6	14.7	15.0
	維持補修費	1.4	1.3	1.4	1.3	0.6	0.5	0.4	0.6	1.3	1.3	1.3	1.2
	扶助費	13.1	12.6	13.0	14.1	7.3	6.6	7.1	7.2	12.8	12.2	12.6	13.7
	補助費等	6.8	6.1	6.7	6.9	13.0	12.4	13.4	13.8	7.1	6.5	7.0	7.3
	公債費	19.0	18.1	18.9	18.4	14.5	13.3	14.3	14.2	18.8	17.8	18.6	18.1
	繰出金	12.9	12.1	12.6	12.8	13.4	12.0	13.0	12.9	13.0	12.1	12.6	12.8
	貸付金等	0.1	0.1	0.1	0.1	0.2	0.2	0.2	0.1	0.1	0.1	0.1	0.1

(4) 財政構造の弾力性の状況

表4-2 経常収支比率の全国との比較（加重平均）

(単位：%)

区 分		26年度	27年度	28年度	29年度	30年度	元年度	2年度	3年度	4年度	5年度	
市計	大分県	経常収支比率	92.4	90.2	93.2	94.7	95.4	96.5	95.4	90.3	94.5	95.6
	全国	経常収支比率	90.3	89.1	91.6	92.0	92.3	93.0	92.4	88.3	91.7	—
町村計	大分県	経常収支比率	91.7	88.4	90.9	91.7	94.3	94.8	90.6	84.6	89.9	91.4
	全国	経常収支比率	86.4	84.5	86.9	88.0	89.0	89.4	88.3	83.5	86.9	—
県計	大分県	経常収支比率	92.3	90.1	93.1	94.5	95.4	96.4	95.1	89.9	94.2	95.3
	全国	経常収支比率	91.3	90.0	92.5	92.8	93.0	93.6	93.1	88.9	92.2	—

※市計に係る全国数値は、政令指定都市、中核市、特例市を除く都市の数値のため、参考数値とする。

(4) 財政構造の弾力性の状況

表4-3 経常収支比率の分布状況の推移 (加重平均)

区 分	2年度			3年度			4年度			5年度		
	市	町村	県全体	市	町村	県全体	市	町村	県全体	市	町村	県全体
70%未満												
70%以上75%未満												
75%以上80%未満					1	1		1	1			
80%以上85%未満		1	1	1	1	2		1	1		1	1
85%以上90%未満		1	1	7	2	9	1		1	1	1	2
90%以上95%未満	6	2	8	6		6	8	2	10	6	2	8
95%以上100%未満	8		8				5		5	7		7
100%以上105%未満												
105%以上												
平均 (%)	95.4	90.6	95.1	90.3	84.6	89.9	94.5	89.9	94.2	95.6	91.4	95.3

(4) 財政構造の弾力性の状況

表4-4 経常収支比率の推移（加重平均）

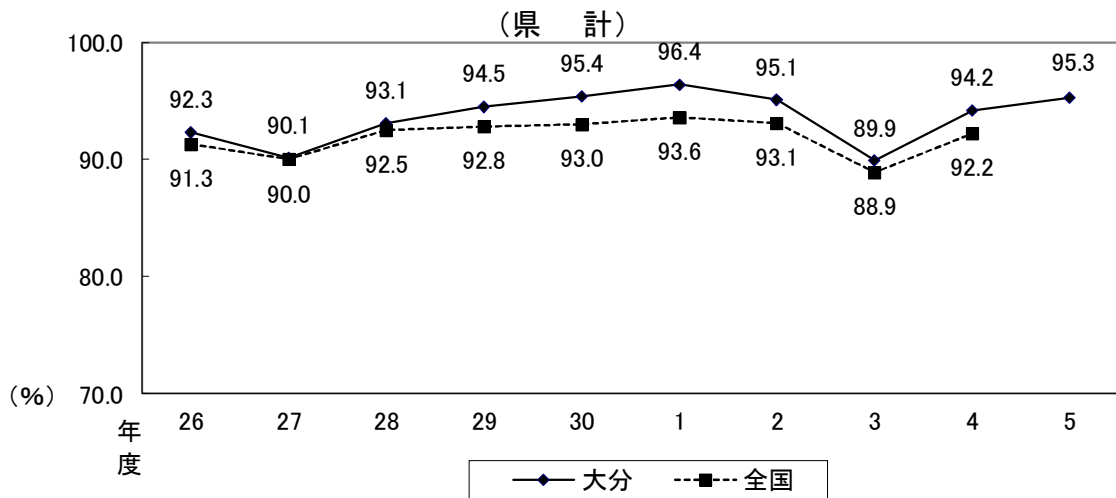
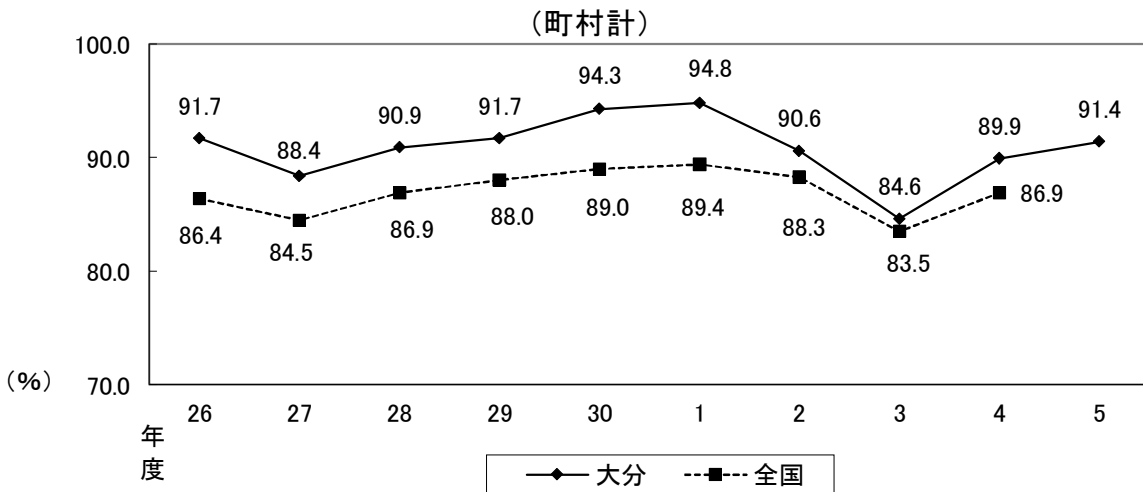
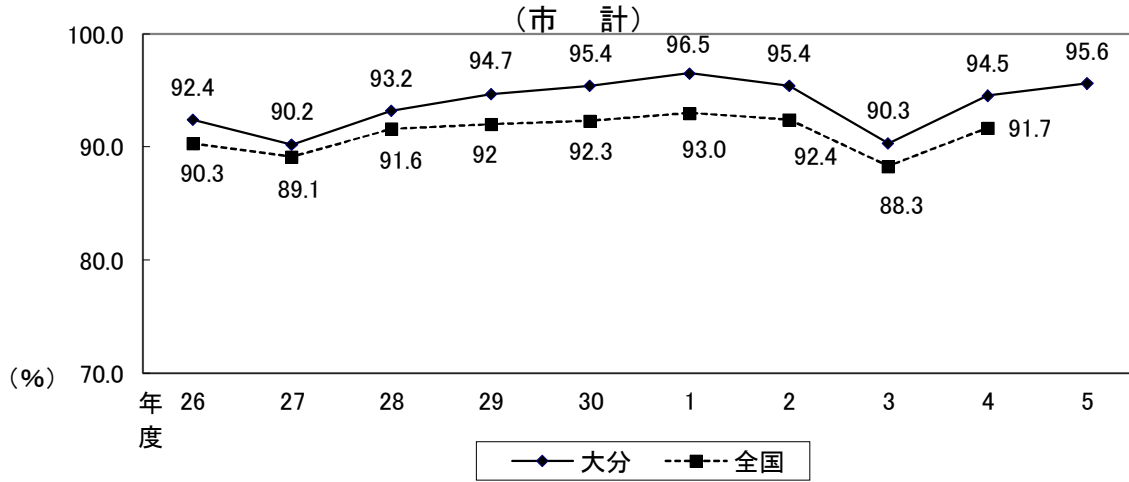

(5) 将来にわたる財政負担の状況

表5-1 地方債現在高の状況

(単位：千円)

区 分	市 計			町村計			県 計		
	3年度末	4年度末	5年度末	3年度末	4年度末	5年度末	3年度末	4年度末	5年度末
地方債現在高 (A)	517,335,186	503,085,980	497,156,231	26,709,846	25,607,784	24,445,298	544,045,032	528,693,764	521,601,529
伸び率 (%)	▲ 1.5	▲ 2.8	▲ 1.2	▲ 0.9	▲ 4.1	▲ 4.5	▲ 1.5	▲ 2.8	▲ 1.3
臨時財政対策債以外	328,495,856	326,225,762	335,325,158	16,148,681	15,821,921	15,552,319	344,644,537	342,047,683	350,877,477
伸び率 (%)	▲ 1.9	▲ 0.7	2.8	▲ 0.3	▲ 2.0	▲ 1.7	▲ 1.8	▲ 0.8	2.6
臨時財政対策債	188,839,330	176,860,218	161,831,073	10,561,165	9,785,863	8,892,979	199,400,495	186,646,081	170,724,052
伸び率 (%)	▲ 0.8	▲ 6.3	▲ 8.5	▲ 1.8	▲ 7.3	▲ 9.1	▲ 0.9	▲ 6.4	▲ 8.5
標準財政規模 (B)	309,014,655	301,473,702	304,189,985	18,292,492	17,860,083	17,859,202	327,307,147	319,333,785	322,049,187
現債高倍率(A)/(B)	1.674	1.669	1.634	1.460	1.434	1.369	1.662	1.656	1.620

(5) 将来にわたる財政負担の状況

表5-2 地方債発行額の状況

(単位：千円、%)

区 分	3年度		4年度		5年度	
		増減率		増減率		増減率
市 計	49,968,238	▲ 23.8	45,256,464	▲ 9.4	53,005,392	17.1
(臨時財政対策債以外)	34,181,900		39,195,414	14.7	50,172,800	28.0
地方債依存度	8.0		7.3		8.3	
(臨時財政対策債以外)	5.5		6.3		7.9	
町 村 計	2,255,805	▲ 36.5	1,455,223	▲ 35.5	1,401,633	▲ 3.7
(臨時財政対策債以外)	1,460,500		1,230,200	▲ 15.8	1,291,600	5.0
地方債依存度	6.0		3.9		3.8	
(臨時財政対策債以外)	3.9		3.3		3.5	
県 計	52,224,043	▲ 24.4	46,711,687	▲ 10.6	54,407,025	16.5
(臨時財政対策債以外)	35,642,400		40,425,614	13.4	51,464,400	27.3
地方債依存度	7.9		7.1		8.1	
(臨時財政対策債以外)	5.4		6.1		7.6	

(5) 将来にわたる財政負担の状況

表5-3 資金区分別地方債発行額の状況

(単位:千円、%)

資金区分	3年度発行額		4年度発行額		5年度発行額		5年度末現在高	
		構成比		構成比		構成比		構成比
政府資金(財政融資資金)	35,640,188	68.2	31,859,873	68.2	23,842,925	43.8	333,224,952	63.9
政府資金(郵貯資金)	0	0.0	0	0.0	0	0.0	545,304	0.1
政府資金(簡保資金)	0	0.0	0	0.0	0	0.0	2,675,501	0.5
地方公共団体金融機構資金 (旧公営企業金融公庫資金)	8,514,155	16.3	9,589,200	20.5	18,335,300	33.7	85,543,643	16.4
市中銀行・その他金融機関	6,981,500	13.4	4,495,314	9.6	8,007,800	14.7	84,870,374	16.3
共済組合等	878,800	1.7	767,300	1.6	4,218,500	7.8	14,522,401	2.8
その他	209,400	0.4	0	0.0	2,500	0.0	219,354	0.0
特定資金	0	0.0	0	0.0	0	0.0	0	0.0
計	52,224,043	100.0	46,711,687	100.0	54,407,025	100.0	521,601,529	100.0

(注) 特定資金とは、NTT無利子貸付金(特定資金公共投資事業債)をいう。

(5) 将来にわたる財政負担の状況

表5-4 平成26～令和5年度までの地方債同意等額の状況

(単位：千円)

区 分	平成26年度	平成27年度	平成28年度	平成29年度	平成30年度	令和元年度	令和2年度	令和3年度	令和4年度	令和5年度
公共事業等債	2,968,900	3,376,600	3,365,500	3,038,200	4,058,200	3,301,300	4,798,700	3,699,600	5,066,800	6,141,300
防災・減災・国土強靱化緊急対策事業債						1,033,000	2,832,200	1,120,200	1,096,400	1,086,300
公営住宅建設事業債	1,006,800	721,200	1,087,400	697,400	1,174,200	1,611,200	2,222,500	2,021,600	963,500	647,300
災害復旧事業債	124,100	68,900	856,100	3,266,700	1,764,300	520,300	3,560,500	1,671,000	2,496,000	2,438,800
(旧) 緊急防災・減災事業債										
全国防災事業債	370,600	337,700								
学校教育施設等整備事業債	2,269,700	2,094,400	4,318,200	2,027,700	4,247,600	2,776,500	5,210,300	1,090,600	6,123,800	6,036,800
社会福祉施設整備事業債	105,300	151,100	94,600	415,600	372,600	351,400	515,100	63,600	120,300	248,800
一般廃棄物処理事業債	207,500	183,300	624,600	975,000	1,073,300	712,600	1,760,100	2,672,200	3,444,300	293,900
一般補助施設整備等事業債	9,600	408,600	308,100	91,800	318,400	179,600	183,100	128,100	143,400	965,400
施設整備事業債（一般財源化）	147,400	93,000	99,800	158,300	146,300	250,400	126,600	61,800	117,000	130,300
一般単独事業債	28,239,500	27,805,500	20,449,800	21,001,100	19,490,200	27,645,600	20,784,400	12,677,400	10,565,300	22,326,400
うち旧合併特例事業債	19,824,400	18,451,700	12,444,900	13,878,100	10,224,800	19,076,600	10,440,200	6,273,000	3,446,200	4,291,500
うち（新）緊急防災・減災事業債	6,466,000	5,686,000	2,222,900	1,762,100	1,538,600	1,861,400	3,256,900	1,560,100	2,065,200	6,519,500
うち公共施設等適正管理推進事業債				339,500	951,700	1,478,100	1,898,400	1,592,800	1,084,900	1,678,300
緊急自然災害防止対策債						383,300	848,100	601,500	1,592,500	1,185,800
緊急浸透推進事業債							22,200	68,400	51,200	129,700
脱炭素化推進事業債										231,800
辺地対策事業債	404,000	224,200	360,500	281,200	374,100	366,700	205,000	337,000	290,500	366,600
過疎対策事業債	9,292,000	12,175,000	11,149,800	13,192,800	16,798,900	18,594,900	18,535,300	13,935,000	17,819,400	19,119,400
公共用地先行取得等事業債	609,600	796,800	672,300		189,300					461,300
退職手当債										
国の予算等貸付金債	24,000									
減収補てん債							491,087			
減収補てん債（5条分）						16,600	1,950,783	7,800	53,514	3,500
臨時財政特例債										
調整債							318,600	14,000	33,700	19,600
減税補てん債										
減税補てん債（特例分）										
特別減収対策債							479,284			
臨時財政対策債	20,629,307	20,341,092	16,308,641	16,462,609	16,416,028	13,574,628	13,982,669	19,872,828	6,286,217	3,217,841
行政改革等推進債							969,700			
小 計	66,408,307	68,777,392	59,695,341	61,608,409	66,423,428	71,318,028	79,796,223	60,042,628	56,263,831	65,050,841
水道事業債	5,065,200	3,634,700	4,683,000	4,090,300	3,422,600	3,850,900	4,022,100	5,849,800	5,385,600	6,066,400
簡易水道事業債	826,000	643,900	943,400	371,800	269,400	317,000	87,700	15,500	45,300	154,700
工業用水道事業債										
交通事業債	269,700								159,800	211,000
電気事業債										
病院・介護サービス事業債	171,800	202,100	157,100	607,400	867,800	596,600	206,900	484,600	419,800	1,359,000
市場事業債		260,500	10,200	199,700	198,000	216,900			5,700	9,000
地域開発事業債										
下水道事業債	7,169,900	7,548,500	6,487,200	7,190,000	8,151,100	8,139,500	10,276,600	11,248,500	10,758,300	12,976,400
観光その他事業債										
公有林整備事業債										
ガス事業債										
公営企業借換債										
小 計	13,502,600	12,289,700	12,280,900	12,459,200	12,908,900	13,120,900	14,593,300	17,598,400	16,774,500	20,776,500
総 計	79,910,907	81,067,092	71,976,241	74,067,609	79,332,328	84,438,928	94,389,523	77,641,028	73,038,331	85,827,341
対前年度増減率（%）	▲ 2.4	1.4	▲ 11.2	2.9	7.1	6.4	11.8	▲ 17.7	▲ 5.9	17.5
特定資金公共事業債										
再 計	79,910,907	81,067,092	71,976,241	74,067,609	79,332,328	84,438,928	94,389,523	77,641,028	73,038,331	85,827,341

平成26年度以降、一部事務組合等に関する同意等額を除いている。

(5) 将来にわたる財政負担の状況

表5-5 令和5年度起債同意等額（総括表）

(単位：百万円、%)

区 分	R05年度						R04年度	増減率
	同意等額 A	財政融資	機 構	市場公募	銀行等	母子寡婦福祉 資金貸付金	同意等額 B	(A-B)/B %
一 般 会 計 債	公共事業等	6,141.3	6,108.5	14.4		18.4	5,066.8	21.2
	防災・減災・国土強靱化緊急対策事業	1,086.3	1,019.1			67.2	1,096.4	▲ 0.9
	公営住宅建設事業	647.3	511.9	123.0		12.4	963.5	▲ 32.8
	災害復旧事業	2,438.8	2,438.8				2,496.0	▲ 2.3
	旧緊急防災・減災事業							—
	全国防災事業							—
	学校教育施設等整備事業	6,036.8	990.9	1,119.1		3,926.8	6,123.8	▲ 1.4
	社会福祉施設整備事業	248.8		51.9		196.9	120.3	106.8
	一般廃棄物処理事業	293.9	189.0	104.9			3,444.3	▲ 91.5
	一般補助施設整備等事業（一般分）	965.4	396.1			569.3	143.4	573.2
	一般補助施設整備等事業（特別転貸債分）							—
	施設整備事業（一般財源化分）	130.3				130.3	117.0	11.4
	一般事業（第三セクター等改革推進債を除く）	6,556.3				6,556.3	1,350.5	385.5
	一般事業（第三セクター等改革推進債）							—
	地域活性化事業	404.6		404.6			60.1	573.2
	防災対策事業	626.6	382.0	109.8		134.8	476.5	31.5
	地方道路等整備事業	2,249.6		1,870.7		378.9	2,081.9	8.1
	旧合併特例事業	4,291.5		1,054.0		3,237.5	3,446.2	24.5
	緊急防災・減災事業	6,519.5		6,454.8		64.7	2,065.2	215.7
	公共施設等適正管理推進事業	1,678.3		1,323.2		355.1	1,084.9	54.7
	緊急自然災害防止対策	1,185.8		1,001.9		183.9	1,592.5	▲ 25.5
	緊急浚渫推進事業	129.7				129.7	51.2	153.3
	脱炭素化推進事業	231.8		231.8				皆増
	辺地対策事業	366.6	267.3	99.3			290.5	26.2
	過疎対策事業	19,119.4	11,674.1	7,445.3			17,819.4	7.3
	公共用地先行取得等事業	461.3				461.3		皆増
行政改革等推進債							—	
計	61,809.9	23,977.7	21,408.7		16,423.5	49,890.4	23.9	
公 営 企 業 債	水道事業	6,221.1	1,247.8	3,739.6		1,233.7	5,430.9	14.6
	上水道事業	6,066.4	1,181.1	3,729.3		1,156.0	5,385.6	12.6
	簡易水道事業	154.7	66.7	10.3		77.7	45.3	241.5
	工業用水道事業							—
	交通事業	211.0				211.0	159.8	32.0
	電気事業							—
	病院・介護サービス事業	1,359.0	15.6	54.3		1,289.1	419.8	223.7
	市場事業	9.0				9.0	5.7	57.9
	地域開発事業							—
	下水道事業	12,976.4	9,389.3	2,965.6		621.5	10,758.3	20.6
	観光その他事業							—
	計	20,776.5	10,652.7	6,759.5		3,364.3	16,774.5	23.9
公営企業借換債							—	
減税補てん債							—	
調整債	19.6				19.6	33.7	▲ 41.8	
減収補てん債（5条分）	3.5				3.5	53.5	▲ 93.5	
減収補てん債（特例分）							—	
臨時財政対策債	3,217.841	3,217.841				6,286.217	▲ 48.8	
退職手当債							—	
国の予算等貸付金債							—	
大分県市町村振興資金							—	
特別減収対策債							—	
総 計 C	85,827.341	37,848.241	28,168.200		19,810.900	73,038.331	17.5	
R04年度同意等額 D	73,038.331	45,487.417	19,830.500		7,720.414			
増減率 (%) (C-D)/D	17.5	▲ 16.8	42.0	—	156.6	—		

(5) 将来にわたる財政負担の状況

表5-6 債務負担行為額（翌年度以降支出予定額）の状況

(単位：千円)

区 分	市 計			町村計			県 計		
	3年度	4年度	5年度	3年度	4年度	5年度	3年度	4年度	5年度
翌年度以降支出予定額 (A)	95,372,145	229,648,706	228,748,827	4,214,406	4,498,604	4,182,726	99,586,551	234,147,310	232,931,553
伸び率 (%)	15.4	140.8	▲ 0.4	▲ 27.7	6.7	▲ 7.0	12.5	135.1	▲ 0.5
標準財政規模 (B)	309,014,655	301,473,702	304,189,985	18,292,492	17,860,083	17,859,202	327,307,147	319,333,785	322,049,187
標準財政規模に対する倍率 (A)/(B)	0.309	0.762	0.752	0.230	0.252	0.234	0.304	0.733	0.723

(注) 「翌年度以降支出予定額」とは、債務負担行為に基づき翌年度以降において支出すべき額が確定しているもので、債務保証及び損失補償に係る未確定額は含まれていない。

(5) 将来にわたる財政負担の状況

表5-7 積立金現在高の状況

(単位：千円)

区 分	市 計			町村計			県 計		
	3年度末	4年度末	5年度末	3年度末	4年度末	5年度末	3年度末	4年度末	5年度末
積立金現在高	173,311,038	175,811,812	172,218,093	17,353,677	18,720,432	19,815,830	190,664,715	194,532,244	192,033,923
伸び率 (%)	6.2	1.4	▲ 2.0	14.1	7.9	5.9	6.9	2.0	▲ 1.3
財政調整基金 (A)	56,631,065	59,337,810	59,842,003	3,718,426	3,828,574	4,112,210	60,349,491	63,166,384	63,954,213
伸び率 (%)	6.9	4.8	0.9	25.3	3.0	7.4	7.9	4.7	1.3
減債基金	23,603,297	23,282,644	22,330,452	2,979,885	3,249,015	3,555,192	26,583,182	26,531,659	25,885,644
伸び率 (%)	17.5	▲ 1.4	▲ 4.1	13.5	9.0	9.4	17.0	▲ 0.2	▲ 2.4
その他特定目的基金	93,076,676	93,191,358	90,045,638	10,655,366	11,642,843	12,148,428	103,732,042	104,834,201	102,194,066
伸び率 (%)	3.2	0.1	▲ 3.4	10.9	9.3	4.3	3.9	1.1	▲ 2.5
標準財政規模 (B)	309,014,655	301,473,702	304,189,985	18,292,492	17,860,083	17,859,202	327,307,147	319,333,785	322,049,187
標準財政規模に対する倍率(A)/(B)	0.183	0.197	0.197	0.203	0.214	0.230	0.184	0.198	0.199

イ 令和5年度市町村普通会計決算における主な指標

(1) 歳入の状況

①自主財源比率

(単位：%)

順位	市町村名	自主財源比率
1	大分市	47.0
3	別府市	36.9
5	中津市	36.5
11	日田市	29.5
13	佐伯市	28.9
14	臼杵市	28.6
15	津久見市	26.5
17	竹田市	25.9
18	豊後高田市	25.1
8	杵築市	32.2
9	宇佐市	31.7
15	豊後大野市	26.5
7	由布市	32.8
6	国東市	33.5
12	姫島村	29.3
2	日出町	40.7
4	九重町	36.8
10	玖珠町	31.5
市平均		36.9
町村平均		36.1
県平均		36.9

②一般財源比率

(単位：%)

順位	市町村名	一般財源比率
15	大分市	49.5
18	別府市	45.2
4	中津市	55.1
2	日田市	56.5
3	佐伯市	55.2
5	臼杵市	55.0
12	津久見市	51.8
8	竹田市	53.1
10	豊後高田市	52.7
6	杵築市	54.3
16	宇佐市	48.6
13	豊後大野市	51.2
11	由布市	52.0
14	国東市	49.9
1	姫島村	58.2
9	日出町	52.8
17	九重町	46.7
7	玖珠町	53.4
市平均		51.1
町村平均		51.8
県平均		51.2

③地方税の割合

(単位：%)

順位	市町村名	地方税の割合
1	大分市	36.6
4	別府市	23.2
2	中津市	25.8
5	日田市	20.0
10	佐伯市	16.5
7	臼杵市	17.6
9	津久見市	17.1
17	竹田市	10.2
13	豊後高田市	13.8
12	杵築市	14.8
8	宇佐市	17.5
16	豊後大野市	11.7
6	由布市	18.7
15	国東市	12.3
18	姫島村	4.1
3	日出町	25.7
14	九重町	12.5
10	玖珠町	16.5
市平均		24.6
町村平均		17.7
県平均		24.3

④地方交付税の割合

(単位：%)

順位	市町村名	地方交付税の割合
18	大分市	5.7
17	別府市	16.4
15	中津市	23.2
11	日田市	30.4
6	佐伯市	33.7
8	臼杵市	32.1
11	津久見市	30.4
2	竹田市	38.3
5	豊後高田市	34.4
4	杵築市	34.5
14	宇佐市	25.8
3	豊後大野市	35.0
13	由布市	27.8
7	国東市	33.3
1	姫島村	52.3
16	日出町	20.3
10	九重町	30.5
9	玖珠町	31.7
市平均		20.5
町村平均		28.9
県平均		21.0

⑤地方債の割合

(単位：%)

順位	市町村名	地方債の割合
5	大分市	9.2
8	別府市	7.6
11	中津市	6.7
9	日田市	7.3
10	佐伯市	7.2
6	臼杵市	8.5
1	津久見市	14.1
13	竹田市	4.9
3	豊後高田市	10.3
17	杵築市	3.6
7	宇佐市	8.2
4	豊後大野市	10.1
12	由布市	5.7
2	国東市	11.5
14	姫島村	4.2
15	日出町	3.9
17	九重町	3.6
16	玖珠町	3.8
市平均		8.3
町村平均		3.8
県平均		8.1

(2) 歳出の状況

①義務的経費の割合

(単位：%)

順位	市町村名	義務的経費の割合
1	大分市	55.0
2	別府市	54.8
3	中津市	52.8
9	日田市	47.8
7	佐伯市	50.5
5	臼杵市	51.1
11	津久見市	46.0
14	竹田市	41.4
13	豊後高田市	42.3
10	杵築市	46.6
6	宇佐市	50.6
12	豊後大野市	44.6
4	由布市	51.6
15	国東市	41.0
17	姫島村	35.0
8	日出町	48.8
18	九重町	29.5
16	玖珠町	39.4
市平均		51.2
町村平均		40.0
県平均		50.6

②人件費の割合

(単位：%)

順位	市町村名	義務的経費の割合(人件費)
17	大分市	13.8
18	別府市	13.1
8	中津市	15.9
16	日田市	14.1
7	佐伯市	16.4
12	臼杵市	15.2
2	津久見市	17.1
8	竹田市	15.9
11	豊後高田市	15.3
15	杵築市	14.3
4	宇佐市	16.8
8	豊後大野市	15.9
5	由布市	16.7
2	国東市	17.1
1	姫島村	21.9
13	日出町	14.8
14	九重町	14.6
5	玖珠町	16.7
市平均		14.8
町村平均		15.8
県平均		14.9

③公債費の割合

(単位：%)

順位	市町村名	義務的経費の割合(公債費)
12	大分市	8.5
18	別府市	6.1
10	中津市	10.1
8	日田市	10.8
1	佐伯市	14.8
2	臼杵市	13.7
7	津久見市	10.9
5	竹田市	11.2
11	豊後高田市	9.3
4	杵築市	11.7
14	宇佐市	8.2
9	豊後大野市	10.4
3	由布市	12.7
5	国東市	11.2
12	姫島村	8.5
16	日出町	7.4
16	九重町	7.4
15	玖珠町	7.5
市平均		9.8
町村平均		7.5
県平均		9.7

④扶助費の割合

(単位：%)

順位	市町村名	義務的経費の割合(扶助費)
2	大分市	32.8
1	別府市	35.6
3	中津市	26.8
6	日田市	22.9
10	佐伯市	19.4
7	臼杵市	22.1
12	津久見市	18.0
15	竹田市	14.3
13	豊後高田市	17.7
9	杵築市	20.6
5	宇佐市	25.6
11	豊後大野市	18.3
7	由布市	22.1
16	国東市	12.7
18	姫島村	4.6
4	日出町	26.7
17	九重町	7.5
14	玖珠町	15.3
市平均		26.6
町村平均		16.7
県平均		26.1

⑤投資的経費の割合

(単位：%)

順位	市町村名	投資的経費の割合
12	大分市	13.8
14	別府市	13.0
15	中津市	11.5
7	日田市	15.1
11	佐伯市	13.9
8	臼杵市	14.3
2	津久見市	22.3
5	竹田市	16.2
9	豊後高田市	14.2
17	杵築市	8.9
13	宇佐市	13.6
3	豊後大野市	20.5
6	由布市	15.9
4	国東市	16.4
16	姫島村	10.6
18	日出町	7.3
1	九重町	27.3
10	玖珠町	14.1
市平均		14.2
町村平均		14.8
県平均		14.3

(3) 財政構造の弾力性の状況

① 経常収支比率

(単位：%)

順位	市町村名	経常収支比率
1	大分市	97.3
3	別府市	97.1
11	中津市	93.8
8	日田市	94.5
7	佐伯市	95.5
11	臼杵市	93.8
10	津久見市	94.1
1	竹田市	97.3
17	豊後高田市	86.5
15	杵築市	90.0
4	宇佐市	96.8
14	豊後大野市	92.4
5	由布市	96.6
6	国東市	95.7
18	姫島村	84.4
11	日出町	93.8
16	九重町	86.7
9	玖珠町	94.2
市平均		95.6
町村平均		91.4
県平均		95.3

② 実質公債費比率 (3カ年平均)

(単位：%)

順位	市町村名	実質公債費比率 (3カ年平均)
9	大分市	5.9
15	別府市	4.1
10	中津市	5.5
10	日田市	5.5
1	佐伯市	10.0
4	臼杵市	8.1
2	津久見市	9.0
5	竹田市	7.7
16	豊後高田市	3.8
13	杵築市	4.5
7	宇佐市	6.9
8	豊後大野市	6.3
6	由布市	7.2
13	国東市	4.5
18	姫島村	3.4
3	日出町	8.2
12	九重町	4.8
17	玖珠町	3.5
市平均		6.1
町村平均		5.6
県平均		6.1

③ 実質収支比率

(単位：%)

順位	市町村名	実質収支比率
10	大分市	4.9
17	別府市	3.0
8	中津市	5.4
14	日田市	3.6
13	佐伯市	4.1
17	臼杵市	3.0
5	津久見市	6.2
9	竹田市	5.0
11	豊後高田市	4.7
15	杵築市	3.2
4	宇佐市	7.7
3	豊後大野市	8.3
7	由布市	5.5
12	国東市	4.4
1	姫島村	27.2
16	日出町	3.0
2	九重町	12.7
6	玖珠町	5.9
市平均		4.8
町村平均		8.2
県平均		5.0

(4) 将来にわたる財政負担の状況

①地方債現在高

(単位：千円)

順位	市町村名	地方債現在高
1	大分市	165,874,490
3	別府市	38,454,199
4	中津市	37,342,394
5	日田市	33,084,375
2	佐伯市	42,746,429
7	臼杵市	25,617,733
14	津久見市	10,146,281
13	竹田市	15,911,464
12	豊後高田市	16,201,779
11	杵築市	17,997,438
6	宇佐市	28,253,590
8	豊後大野市	24,705,881
9	由布市	21,091,165
10	国東市	19,729,013
18	姫島村	2,941,479
15	日出町	9,478,871
17	九重町	4,749,694
16	玖珠町	7,275,254
市計		497,156,231
町村計		24,445,298
県計		521,601,529

②標準財政規模に対する倍率

(地方債現在高) (単位：倍)

順位	市町村名	地方債現在高
13	大分市	1.572
15	別府市	1.415
14	中津市	1.556
12	日田市	1.583
6	佐伯市	1.716
1	臼杵市	2.085
7	津久見市	1.705
11	竹田市	1.611
3	豊後高田市	1.885
8	杵築市	1.699
5	宇佐市	1.720
9	豊後大野市	1.685
4	由布市	1.873
10	国東市	1.637
2	姫島村	2.000
16	日出町	1.407
18	九重町	1.105
17	玖珠町	1.360
市計		1.634
町村計		1.369
県計		1.620

③積立金現在高

(単位：千円)

順位	市町村名	積立金現在高
1	大分市	23,227,708
6	別府市	12,552,775
9	中津市	10,181,999
4	日田市	16,322,520
2	佐伯市	19,216,527
10	臼杵市	9,083,797
17	津久見市	4,349,689
11	竹田市	7,697,035
7	豊後高田市	11,896,296
12	杵築市	7,400,596
8	宇佐市	11,053,369
3	豊後大野市	17,287,234
14	由布市	5,668,889
5	国東市	16,279,659
16	姫島村	4,363,446
18	日出町	3,889,375
13	九重町	6,660,489
15	玖珠町	4,902,520
市計		172,218,093
町村計		19,815,830
県計		192,033,923

④標準財政規模に対する倍率
(積立金全体) (単位: 倍)

⑤財政調整基金現在高
(単位: 千円)

⑥標準財政規模に対する倍率
(財政調整基金) (単位: 倍)

順位	市町村名	標準財政規模 に対する倍率	順位	市町村名	財政調整基金 現在高
18	大分市	0.220	4	大分市	5,921,605
16	別府市	0.462	1	別府市	7,047,489
17	中津市	0.424	6	中津市	4,883,964
7	日田市	0.781	2	日田市	6,258,949
9	佐伯市	0.771	3	佐伯市	5,979,490
10	臼杵市	0.739	11	臼杵市	3,008,595
11	津久見市	0.731	16	津久見市	1,233,630
8	竹田市	0.780	8	竹田市	3,797,580
3	豊後高田市	1.384	9	豊後高田市	3,358,363
12	杵築市	0.699	12	杵築市	2,860,276
13	宇佐市	0.673	10	宇佐市	3,107,793
5	豊後大野市	1.179	5	豊後大野市	5,835,382
15	由布市	0.503	13	由布市	2,307,626
4	国東市	1.351	7	国東市	4,241,261
1	姫島村	2.966	18	姫島村	310,747
14	日出町	0.577	14	日出町	1,450,305
2	九重町	1.549	15	九重町	1,365,634
6	玖珠町	0.916	17	玖珠町	985,524
市平均		0.566	市計		59,842,003
町村平均		1.110	町村計		4,112,210
県平均		0.596	県計		63,954,213

順位	市町村名	標準財政規模 に対する倍率 (財政調整基金)
18	大分市	0.056
8	別府市	0.259
15	中津市	0.204
6	日田市	0.299
10	佐伯市	0.240
9	臼杵市	0.245
13	津久見市	0.207
3	竹田市	0.385
2	豊後高田市	0.391
7	杵築市	0.270
16	宇佐市	0.189
1	豊後大野市	0.398
14	由布市	0.205
4	国東市	0.352
12	姫島村	0.211
11	日出町	0.215
5	九重町	0.318
17	玖珠町	0.184
市平均		0.197
町村平均		0.230
県平均		0.199

ウ 主な指標の推移（10年間）

（1）経常収支比率

（単位：％）

年度	26	27	28	29	30	R1	R2	R3	R4	R5
大分市	93.9	89.2	91.8	92.9	93.6	95.1	95.8	91.4	95.1	97.3
別府市	93.9	91.8	97.8	97.8	97.5	97.4	96.9	91.1	96.1	97.1
中津市	93.6	94.5	94.4	96.9	96.6	98.7	96.7	89.7	94.5	93.8
日田市	90.7	90.9	91.2	93.2	94.9	95.3	93.1	88.5	93.6	94.5
佐伯市	94.3	93.2	95.9	97.8	98.4	99.6	97.2	92.8	94.5	95.5
臼杵市	92.3	92.1	94.2	96.8	93.7	94.4	91.9	88.1	92.1	93.8
津久見市	94.8	96.6	98.6	98.9	98.9	97.7	96.6	91.1	95.2	94.1
竹田市	87.3	88.8	93.2	91.7	97.1	96.8	96.2	93.4	95.5	97.3
豊後高田市	92.4	89.1	92.6	95.0	94.8	95.8	90.6	83.6	89.5	86.5
杵築市	92.1	90.7	96.4	98.5	100.9	100.9	94.4	85.6	91.5	90.0
宇佐市	87.1	85.9	92.5	93.7	95.8	96.6	95.9	91.4	94.7	96.8
豊後大野市	85.6	83.7	85.7	89.1	91.2	94.4	92.1	87.0	92.6	92.4
由布市	93.5	90.4	95.3	96.4	96.4	95.8	94.3	89.3	95.7	96.6
国東市	92.1	89.4	94.0	95.3	96.5	97.6	95.8	88.9	94.6	95.7
姫島村	91.8	83.8	82.6	84.0	83.8	85.7	80.9	75.5	78.9	84.4
日出町	92.1	90.7	96.9	95.9	98.0	97.5	92.7	85.1	94.2	93.8
九重町	88.9	85.1	87.0	88.6	92.1	93.1	86.7	82.2	84.5	86.7
玖珠町	93.6	89.8	89.5	91.2	94.6	95.3	93.7	88.5	92.3	94.2
市平均	92.4	90.2	93.2	94.7	95.4	96.5	95.4	90.3	94.5	95.6
町村平均	91.7	88.4	90.9	91.7	94.3	94.8	90.6	84.6	89.9	91.4
県平均	92.3	90.1	93.1	94.5	95.4	96.4	95.1	89.9	94.2	95.3

（2）財政力指数（3年平均）

年度	26	27	28	29	30	R1	R2	R3	R4	R5
大分市	0.87	0.87	0.89	0.90	0.91	0.91	0.90	0.89	0.88	0.86
別府市	0.57	0.57	0.57	0.57	0.58	0.58	0.58	0.57	0.56	0.55
中津市	0.50	0.50	0.50	0.50	0.50	0.51	0.51	0.51	0.51	0.51
日田市	0.40	0.40	0.40	0.40	0.40	0.41	0.41	0.41	0.41	0.42
佐伯市	0.31	0.31	0.31	0.31	0.32	0.32	0.33	0.33	0.33	0.33
臼杵市	0.39	0.38	0.38	0.39	0.39	0.39	0.39	0.38	0.37	0.37
津久見市	0.41	0.42	0.44	0.44	0.43	0.42	0.42	0.41	0.40	0.39
竹田市	0.23	0.23	0.24	0.24	0.25	0.25	0.26	0.25	0.25	0.25
豊後高田市	0.28	0.29	0.29	0.30	0.31	0.31	0.31	0.30	0.30	0.31
杵築市	0.33	0.34	0.34	0.34	0.34	0.34	0.35	0.34	0.34	0.33
宇佐市	0.42	0.43	0.43	0.43	0.43	0.43	0.43	0.42	0.42	0.42
豊後大野市	0.26	0.26	0.27	0.27	0.27	0.27	0.28	0.28	0.28	0.28
由布市	0.47	0.47	0.46	0.45	0.44	0.44	0.43	0.42	0.41	0.41
国東市	0.29	0.29	0.30	0.30	0.31	0.31	0.31	0.30	0.30	0.29
姫島村	0.10	0.10	0.10	0.10	0.10	0.11	0.11	0.11	0.10	0.10
日出町	0.52	0.53	0.54	0.55	0.56	0.57	0.57	0.57	0.58	0.58
九重町	0.29	0.29	0.31	0.32	0.33	0.34	0.34	0.34	0.33	0.32
玖珠町	0.33	0.34	0.35	0.35	0.36	0.36	0.37	0.36	0.35	0.36
市平均	0.54	0.54	0.54	0.55	0.55	0.55	0.56	0.55	0.54	0.54
町村平均	0.36	0.37	0.38	0.39	0.40	0.40	0.41	0.40	0.40	0.40
県平均	0.53	0.53	0.53	0.54	0.55	0.55	0.55	0.54	0.54	0.53

(3) ラスパイレス指数

年度	26. 4. 1	27. 4. 1	28. 4. 1	29. 4. 1	30. 4. 1	31.4.1	R2.4.1	R3.4.1	R4.4.1	R5.4.1	R6.4.1
大分市	100.9	100.6	100.1	100.2	100.0	100.0	100.1	100.2	100.5	100.8	102.1
別府市	98.4	100.7	100.9	100.9	100.7	100.2	99.7	100.1	99.8	99.6	99.1
中津市	98.6	101.6	102.0	102.0	101.2	101.3	101.0	101.3	100.9	100.1	100.0
日田市	98.7	101.0	101.2	100.9	101.0	100.5	100.2	100.1	99.8	100.3	100.6
佐伯市	95.7	101.1	101.0	100.9	101.0	100.3	100.4	100.2	100.3	100.1	99.8
臼杵市	96.6	100.0	100.6	100.6	100.8	101.2	99.1	100.4	100.3	100.2	100.6
津久見市	100.3	100.5	100.3	100.3	98.1	99.4	99.7	99.4	99.3	99.1	98.9
竹田市	98.4	99.3	100.5	99.7	99.8	99.5	99.8	99.7	99.5	99.5	99.4
豊後高田市	99.1	99.7	99.7	100.0	100.1	100.1	100.0	99.9	100.5	100.4	100.0
杵築市	98.8	101.6	100.9	100.7	100.5	100.2	96.0	96.2	98.0	99.3	99.3
宇佐市	99.1	101.2	102.0	101.2	100.9	100.4	100.2	99.6	99.7	100.0	99.9
豊後大野市	98.5	101.1	101.0	100.5	100.3	100.6	100.8	100.3	99.9	99.9	100.3
由布市	100.7	101.1	102.2	99.8	101.6	100.5	100.5	100.4	100.5	100.4	100.8
国東市	98.4	102.6	101.2	101.1	100.5	100.6	100.7	100.9	100.6	99.8	99.9
姫島村	74.9	75.7	76.3	79.2	79.6	81.1	81.1	81.1	81.2	81.9	83.6
日出町	98.2	100.8	100.1	99.8	99.8	99.5	98.7	98.3	97.9	100.4	100.4
九重町	98.7	99.4	100.8	99.5	99.7	99.5	99.8	99.6	99.7	99.6	99.9
玖珠町	97.7	102.0	101.4	101.6	97.9	100.5	100.7	100.2	100.4	100.2	100.4
市平均	98.9	100.9	101.0	100.7	100.6	100.5	100.2	100.2	100.3	100.3	100.7
町村平均	94.9	97.7	97.5	98.0	96.8	97.7	97.8	97.5	97.9	98.4	98.6
県平均	98.6	100.7	100.7	100.6	100.4	100.3	100.1	100.1	100.1	100.2	100.5

(4) 職員数

(単位：人)

年度	26. 4. 1	27. 4. 1	28. 4. 1	29. 4. 1	30. 4. 1	31. 4. 1	R2. 4. 1	R3. 4. 1	R4. 4. 1	R5.4.1	R6.4.1
大分市	2,856	2,848	2,850	2,859	2,882	2,918	2,991	3,033	3,045	3,071	3,108
別府市	894	885	876	852	834	823	823	840	861	853	860
中津市	728	754	759	761	754	760	748	733	752	750	787
日田市	577	579	573	573	568	557	554	556	563	563	560
佐伯市	833	817	811	807	811	804	798	778	771	752	740
臼杵市	368	367	365	363	360	360	362	358	358	363	363
津久見市	201	202	200	203	198	192	192	192	189	186	187
竹田市	357	347	330	321	317	316	306	302	300	299	299
豊後高田市	277	279	280	275	279	283	283	285	288	288	292
杵築市	292	293	303	299	300	303	286	280	272	266	262
宇佐市	567	571	576	601	597	597	602	599	596	598	607
豊後大野市	529	518	503	490	487	478	468	457	450	445	444
由布市	354	352	354	356	355	355	357	366	367	369	371
国東市	420	418	418	425	429	424	416	408	405	404	397
姫島村	87	85	89	89	88	87	60	64	64	64	66
日出町	178	179	176	178	176	176	182	187	183	185	191
九重町	140	141	141	140	138	138	140	140	142	142	142
玖珠町	166	166	168	168	166	168	167	166	167	167	167
市計	9,253	9,230	9,198	9,185	9,171	9,170	9,186	9,187	9,217	9,207	9,277
町村計	571	571	574	575	568	569	549	557	556	558	566
県計	9,824	9,801	9,772	9,760	9,739	9,739	9,735	9,744	9,773	9,765	9,843

(5) 実質公債費比率（3力年平均）

年度	26	27	28	29	30	R1	R2	R3	R4	R5
大分市	7.7	6.7	6.1	5.7	5.3	5.1	5.2	5.2	5.8	5.9
別府市	2.4	2.2	2.2	2.7	3.1	3.2	2.8	2.9	3.5	4.1
中津市	5.9	5.5	5.1	5.3	5.7	6.1	6.3	5.9	5.6	5.5
日田市	7.2	6.2	5.1	4.6	4.7	4.6	4.1	4.1	4.9	5.5
佐伯市	9.8	8.5	8.2	8.5	8.9	8.4	8.3	8.7	9.7	10.0
臼杵市	11.8	11.2	10.9	10.8	10.0	8.9	7.7	7.4	7.7	8.1
津久見市	12.2	12.1	11.8	11.7	11.8	11.6	10.8	9.5	9.0	9.0
竹田市	5.2	4.5	4.4	4.5	4.7	4.5	4.3	4.6	5.6	7.7
豊後高田市	9.2	8.3	7.5	8.0	8.3	8.3	6.0	4.4	3.3	3.8
杵築市	9.9	9.2	9.3	9.7	10.6	10.8	10.4	8.5	6.6	4.5
宇佐市	5.1	5.1	5.1	5.4	5.8	6.1	6.4	6.7	6.9	6.9
豊後大野市	7.0	5.9	5.0	4.8	4.8	4.9	4.8	5.0	5.6	6.3
由布市	6.8	7.0	7.5	7.9	7.9	7.4	6.8	6.9	6.9	7.2
国東市	10.2	9.7	9.4	9.5	8.5	7.4	5.4	4.5	3.9	4.5
姫島村	8.2	6.9	5.4	4.8	4.7	5.2	4.9	4.5	3.6	3.4
日出町	8.6	8.1	8.5	8.8	9.2	8.7	8.1	7.6	7.8	8.2
九重町	5.1	4.4	4.4	4.7	5.4	5.8	5.7	5.1	4.7	4.8
玖珠町	5.0	4.0	3.2	2.7	2.7	2.8	2.9	2.9	3.1	3.5
市平均	7.4	6.7	6.3	6.2	6.1	6.0	5.7	5.6	5.9	6.1
町村平均	6.6	5.8	5.6	5.6	5.9	5.9	5.7	5.3	5.3	5.6
県平均	7.3	6.6	6.2	6.2	6.1	6.0	5.7	5.6	5.9	6.1

工 令和5年度市町村普通会計決算（決算収支）

（単位：千円、％）

	歳入総額 (A)	歳出総額 (B)	形式収支 (A)-(B) (C)	翌年度へ繰り越すべき財源 (D)	実質収支 (C)-(D) (E)	単年度収支 (F)	財政調整基金 積立額 (G)	繰上償還金 (H)	財政調整基金 取崩し額 (I)	実質単年度 収支 (F)+(G)+(H)-(I)	実質収 支比率 (%)	財政調整基金 現在高	左の標準財 政規模に対 する割合 (%)	地方債現在高	左の標準財 政規模に対 する割合 (%)
大分市	224,365,164	218,441,539	5,923,625	706,757	5,216,868	88,899	6,854			95,753	4.9	5,921,605	5.6	165,874,490	157.2
別府市	64,306,010	63,233,071	1,072,939	257,564	815,375	119,823	581,656	107,470	1,400,000	▲ 591,051	3.0	7,047,489	25.9	38,454,199	141.5
中津市	48,155,680	46,251,435	1,904,245	616,099	1,288,146	▲ 483,088	10,780	147,728	570,245	▲ 894,825	5.4	4,883,964	20.4	37,342,394	155.6
日田市	40,855,344	39,918,822	936,522	187,284	749,238	▲ 580,929	13,525	14,675		▲ 552,729	3.6	6,258,949	29.9	33,084,375	158.3
佐伯市	48,268,077	47,074,505	1,193,572	173,777	1,019,795	192,039	425,364	359,002	711,395	265,010	4.1	5,979,490	24.0	42,746,429	171.6
臼杵市	24,034,592	23,563,399	471,193	102,287	368,906	▲ 103,045	284,403	263,903	300,000	145,261	3.0	3,008,595	24.5	25,617,733	208.5
津久見市	12,773,247	12,369,200	404,047	35,172	368,875	▲ 31,975	210,000		200,000	▲ 21,975	6.2	1,233,630	20.7	10,146,281	170.5
竹田市	20,361,554	19,751,121	610,433	117,095	493,338	▲ 331,247	418,676			87,429	5.0	3,797,580	38.5	15,911,464	161.1
豊後高田市	17,768,924	17,305,835	463,089	61,313	401,776	▲ 64,799	274,791	32,200		242,192	4.7	3,358,363	39.1	16,201,779	188.5
杵築市	20,846,810	20,348,733	498,077	163,203	334,874	▲ 147,450	262,232	579,116		693,898	3.2	2,860,276	27.0	17,997,438	169.9
宇佐市	36,238,042	34,817,659	1,420,383	160,802	1,259,581	▲ 382,282	12,973		782,614	▲ 1,151,923	7.7	3,107,793	18.9	28,253,590	172.0
豊後大野市	30,230,278	28,433,296	1,796,982	585,269	1,211,713	▲ 469,938	17,043		534,193	▲ 987,088	8.3	5,835,382	39.8	24,705,881	168.5
由布市	23,037,294	22,154,316	882,978	262,089	620,889	169,027	3,533	320,625	648,437	▲ 155,252	5.5	2,307,626	20.5	21,091,165	187.3
国東市	25,648,529	25,006,286	642,243	114,716	527,527	▲ 17,508	37,210	278,898	209,194	89,406	4.4	4,241,261	35.2	19,729,013	163.7
姫島村	2,979,402	2,576,367	403,035	2,933	400,102	524	196,126		196,126	524	27.2	310,747	21.1	2,941,479	200.0
日出町	13,312,952	13,056,429	256,523	53,262	203,261	▲ 212,103	186			▲ 211,917	3.0	1,450,305	21.5	9,478,871	140.7
九重町	10,020,439	9,245,532	774,907	227,825	547,082	▲ 141,387	3,721		320,000	▲ 457,666	12.7	1,365,634	31.8	4,749,694	110.5
玖珠町	10,642,213	10,292,416	349,797	32,762	317,035	▲ 156,393	1,556		121,627	▲ 276,464	5.9	985,524	18.4	7,275,254	136.0
市計	636,889,545	618,669,217	18,220,328	3,543,427	14,676,901	▲ 2,042,473	2,559,040	2,103,617	5,356,078	▲ 2,735,894	4.8	59,842,003	19.7	497,156,231	163.4
町村計	36,955,006	35,170,744	1,784,262	316,782	1,467,480	▲ 509,359	201,589		637,753	▲ 945,523	8.2	4,112,210	23.0	24,445,298	136.9
県計	673,844,551	653,839,961	20,004,590	3,860,209	16,144,381	▲ 2,551,832	2,760,629	2,103,617	5,993,831	▲ 3,681,417	5.0	63,954,213	19.9	521,601,529	162.0

オ 令和5年度市町村普通会計決算（歳入の状況）

（1）総括表

市町村計（歳入）

（単位：千円、％）

区 分	令 和 5 年 度							令 和 4 年 度			
	決 算 額 (A)	臨時的なもの(B)		差引経常 なもの (A)-(B)	左 の 内 訳		決 算 額 構 成 比	決 算 額 増 減 率	決 算 額	左のうち 経常一般 財源等	決 算 額 構 成 比
		特 定 財 源	一 般 財 源 等		特 定 財 源	一 般 財 源 等					
1 地 方 税	163,464,436		8,020,107	155,444,329		155,444,329	24.3	2.6	159,278,764	151,442,232	24.2
2 地 方 譲 与 税	6,356,332			6,356,332		6,356,332	0.9	0.5	6,322,655	6,322,655	1.0
3 利 子 割 交 付 金	41,461			41,461		41,461	0.0	▲ 15.3	48,923	48,923	0.0
4 配 当 割 交 付 金	559,364			559,364		559,364	0.1	23.8	451,847	451,847	0.1
5 株 式 等 譲 渡 所 得 割 交 付 金	603,444			603,444		603,444	0.1	60.1	376,880	376,880	0.1
6 分 離 課 税 所 得 割 交 付 金								-			-
7 地 方 消 費 税 交 付 金	28,001,562			28,001,562		28,001,562	4.2	▲ 0.6	28,182,327	28,182,327	4.3
8 ゴ ル フ 場 利 用 税 交 付 金	237,967			237,967		237,967	0.0	1.8	233,688	233,688	0.0
9 特 別 地 方 消 費 税 交 付 金								-			-
10 軽油引取税・自動車取得税交付金	24,589			24,589		24,589	0.0	32,253.9	76	76	0.0
11 自動車税環境性能割交付金	498,470			498,470		498,470	0.1	75.7	283,782	283,782	0.0
12 法 人 事 業 税 交 付 金	2,241,565			2,241,565		2,241,565	0.3	1.6	2,206,483	2,206,483	0.3
13 地 方 特 例 交 付 金 等	1,276,848			1,276,848		1,276,848	0.2	1.3	1,261,052	1,261,052	0.2
14 地 方 交 付 税	141,485,491		13,757,873	127,727,618		127,727,618	21.0	0.5	140,849,164	127,066,255	21.4
15 交 通 安 全 対 策 特 別 交 付 金	128,075			128,075		128,075	0.0	▲ 11.0	143,959	143,959	0.0
16 分 担 金 及 び 負 担 金	2,480,534	653,926	22,354	1,804,254	1,802,812	1,442	0.4	▲ 2.1	2,533,526	850	0.4
17 使 用 料	7,922,080	33,240	368,166	7,520,674	6,990,888	529,786	1.2	0.1	7,913,607	536,888	1.2
18 手 数 料	2,284,645	376	45,874	2,238,395	2,136,345	102,050	0.3	▲ 4.9	2,403,253	79,112	0.4
19 国 庫 支 出 金	131,600,426	23,231,890	25,356,377	83,012,159	83,012,159		19.5	▲ 3.0	135,680,588		20.6
20 国 有 提 供 施 設 等 所 在 市 町 村 助 成 交 付 金	127,501			127,501		127,501	0.0	▲ 1.8	129,806	129,806	0.0
21 都 道 府 県 支 出 金	57,919,174	16,389,307	1,084,235	40,445,632	40,445,632		8.6	▲ 0.1	57,995,223		8.8
22 財 産 収 入	3,061,302	871,924	1,743,111	446,267	226,323	219,944	0.5	15.5	2,650,362	231,599	0.4
23 寄 附 金	11,657,169	9,664,161	1,993,008				1.7	4.3	11,173,142		1.7
24 繰 入 金	25,193,795	12,507,439	12,686,356				3.7	49.1	16,902,630		2.6
25 繰 越 金	17,936,294	2,981,576	14,954,718				2.7	▲ 11.9	20,363,266		3.1
26 諸 収 入	14,335,002	3,847,688	1,787,570	8,699,744	8,012,383	687,361	2.1	▲ 5.8	15,219,430	712,394	2.3
収 益 事 業 収 入	670,000		670,000				0.1	11.7	600,000		0.1
各 種 貸 付 金 元 利 収 入	5,421,202	536,813	89,945	4,794,444	4,748,157	46,287	0.8	1.1	5,363,365	61,744	0.8
そ の 他	8,243,800	3,310,875	1,027,625	3,905,300	3,264,226	641,074	1.2	▲ 10.9	9,256,065	650,650	1.4
27 地 方 債	54,407,025	51,444,025	2,963,000				8.1	16.5	46,711,687		7.1
う ち 都 道 府 県 貸 付 金	2,500	2,500					-	-			-
う ち 減 収 補 て ん 債 特 例 分							-	-			-
う ち 臨 時 財 政 対 策 債	2,942,625		2,942,625				0.4	▲ 53.2	6,286,073		1.0
歳 入 合 計	673,844,551	121,625,552	84,782,749	467,436,250	142,626,542	324,809,708	100.0	2.2	659,316,120	319,710,808	100.0
歳 入 構 成 比	100.0	100.0	100.0	69.4	21.2	48.2			100.0	48.5	

（注） 構成比は、表示単位で四捨五入しているため、合計が一致しない場合がある。

(2) 歳入決算額 (市町村別)

(単位: 千円、%)

	1 地方税		2 地方譲与税		3 利子割交付金		4 配当割交付金		5 株式等譲渡所得割交付金		7 地方消費税交付金		8 ゴルフ場利用税		10 自動車取得税		11 自動車税環境性能割		12 法人事業税		13 地方特例		14 地方交付税			
		構成比		構成比		構成比		構成比		構成比		構成比		構成比		構成比		構成比		構成比		構成比		構成比	(1) 普通交付税	(2) 特別交付税
大分市	82,090,362	36.6	1,821,077	0.8	20,538	0.0	277,131	0.1	299,167	0.1	11,965,773	5.3	78,935	0.0	6,327	0.0	128,260	0.1	997,578	0.4	624,180	0.3	12,811,153	5.7	11,749,975	1,061,178
別府市	14,926,676	23.2	282,111	0.4	3,951	0.0	53,214	0.1	57,326	0.1	2,855,087	4.4	30,197	0.0	1,355	0.0	27,452	0.0	221,822	0.3	105,127	0.2	10,526,103	16.4	10,141,045	384,906
中津市	12,433,934	25.8	391,111	0.8	3,026	0.0	40,815	0.1	44,034	0.1	2,097,701	4.4	9,503	0.0	1,510	0.0	30,612	0.1	178,351	0.4	99,810	0.2	11,188,720	23.2	10,023,777	1,164,943
日田市	8,154,029	20.0	611,359	1.5	1,989	0.0	26,845	0.1	28,955	0.1	1,579,946	3.9	21,936	0.1	1,945	0.0	39,426	0.1	130,958	0.3	68,566	0.2	12,421,772	30.4	10,703,848	1,717,924
佐伯市	7,975,407	16.5	508,357	1.1	2,092	0.0	28,209	0.1	30,420	0.1	1,647,334	3.4	0	0.0	1,741	0.0	35,346	0.1	125,413	0.3	44,139	0.1	16,246,086	33.7	14,823,955	1,422,131
臼杵市	4,236,844	17.6	223,073	0.9	1,109	0.0	14,934	0.1	16,063	0.1	873,563	3.6	14,536	0.1	992	0.0	20,100	0.1	61,543	0.3	28,298	0.1	7,720,011	32.1	6,867,444	852,567
津久見市	2,181,827	17.1	83,982	0.7	544	0.0	7,335	0.1	7,895	0.1	401,834	3.1	0	0.0	287	0.0	5,805	0.0	32,353	0.3	11,868	0.1	3,884,921	30.4	3,309,807	575,114
竹田市	2,067,360	10.2	336,418	1.7	522	0.0	7,040	0.0	7,580	0.0	503,339	2.5	9,281	0.0	1,401	0.0	28,411	0.1	38,899	0.2	9,571	0.0	7,806,371	38.3	6,900,433	905,938
豊後高田市	2,450,264	13.8	160,807	0.9	660	0.0	8,935	0.1	9,663	0.1	544,530	3.1	0	0.0	738	0.0	14,954	0.1	42,321	0.2	22,745	0.1	6,111,197	34.4	5,420,148	691,049
杵築市	3,076,098	14.8	250,321	1.2	795	0.0	10,714	0.1	11,526	0.1	669,460	3.2	21,549	0.1	1,147	0.0	23,253	0.1	45,053	0.2	17,374	0.1	7,199,419	34.5	6,465,029	734,390
宇佐市	6,329,273	17.5	339,136	0.9	1,811	0.0	24,399	0.1	26,300	0.1	1,304,379	3.6	201	0.0	1,546	0.0	31,343	0.1	101,935	0.3	85,074	0.2	9,355,656	25.8	8,399,931	955,725
豊後大野市	3,537,178	11.7	419,671	1.4	939	0.0	12,668	0.0	13,646	0.0	813,049	2.7	9,234	0.0	1,846	0.0	37,416	0.1	56,148	0.2	18,221	0.1	10,571,869	35.0	9,714,227	857,642
由布市	4,299,299	18.7	244,716	1.1	1,096	0.0	14,804	0.1	15,982	0.1	825,735	3.6	28,847	0.1	1,044	0.0	21,165	0.1	68,737	0.3	47,050	0.2	6,413,294	27.8	5,836,320	576,974
国東市	3,154,128	12.3	306,169	1.2	708	0.0	9,557	0.0	10,306	0.0	659,382	2.6	12,161	0.0	1,268	0.0	25,704	0.1	53,357	0.2	16,124	0.1	8,538,495	33.3	7,846,936	691,559
姫島村	121,078	4.1	9,146	0.3	39	0.0	553	0.0	600	0.0	40,829	1.4	0	0.0	46	0.0	921	0.0	2,666	0.1	629	0.0	1,557,496	52.3	1,296,452	261,044
日出町	3,422,976	25.7	115,685	0.9	991	0.0	13,376	0.1	14,431	0.1	651,941	4.9	1,587	0.0	568	0.0	11,505	0.1	41,367	0.3	45,357	0.3	2,708,981	20.3	2,520,355	188,586
九重町	1,253,561	12.5	131,217	1.3	211	0.0	2,875	0.0	3,102	0.0	212,286	2.1	0	0.0	432	0.0	8,762	0.1	16,235	0.2	3,008	0.0	3,052,340	30.5	2,690,775	361,565
玖珠町	1,754,142	16.5	121,976	1.1	440	0.0	5,960	0.1	6,448	0.1	355,394	3.3	0	0.0	396	0.0	8,035	0.1	26,829	0.3	29,707	0.3	3,371,607	31.7	3,017,161	354,446
市計	156,912,679	24.6	5,978,308	0.9	39,780	0.0	536,600	0.1	578,863	0.1	26,741,112	4.2	236,380	0	23,147	0.0	469,247	0.1	2,154,468	0.3	1,198,147	0.2	130,795,067	20.5	118,202,875	12,592,040
町村計	6,551,757	17.7	378,024	1.0	1,681	0.0	22,764	0.1	24,581	0.1	1,260,450	3.4	1,587	0.0	1,442	0.0	29,223	0.1	87,097	0.2	78,701	0.2	10,690,424	28.9	9,524,743	1,165,641
県計	163,464,436	24.3	6,356,332	0.9	41,461	0.0	559,364	0.1	603,444	0.1	28,001,562	4.2	237,967	0.0	24,589	0.0	498,470	0.1	2,241,565	0.3	1,276,848	0.2	141,485,491	21.0	127,727,618	13,757,681

(注) 構成比は、表示単位で四捨五入しているため、合計が一致しない場合がある。

(単位：千円、%)

	15 交通安全対策特別 交付金		16 分担金及び負担金				17 使用料					18 手数料				19 国庫支出金						
	構成比	金額	構成比	(1) 同級他団体 からのもの		金額	構成比	(2) 授業料 保育所 使用料 公営住宅 使用料 その他				金額	構成比	(1) 法定受託 事務 自治事務		金額	構成比	(2) 生活保護費 負担金 児童保護費等 負担金 障害者自立支援 給付費等負担金 児童手当等 交付金				
				金額	金額			金額	金額	金額	金額			金額	金額			金額	金額	金額	金額	金額
大分市	61,080	0.0	423,887	0.2	19,351	404,536	2,302,633	1.0	1,818	65,218	1,009,763	1,225,834	774,195	0.3	107,126	667,069	52,444,718	23.4	11,027,540	9,777,081	6,252,684	5,032,894
別府市	14,279	0.0	235,186	0.4	7,271	227,915	702,554	1.1	0	18,309	385,907	298,338	187,324	0.3	16,878	170,446	16,479,793	25.6	4,914,408	2,268,330	2,326,970	948,961
中津市	7,747	0.0	139,179	0.3	34,855	104,324	608,951	1.3	0	16,937	163,277	428,737	168,416	0.3	18,851	149,565	9,313,883	19.3	1,425,380	1,882,867	1,133,702	914,464
日田市	7,135	0.0	178,879	0.4	4,588	174,291	414,224	1.0	0	376	261,992	151,856	243,820	0.6	21,656	222,164	6,908,533	16.9	966,608	1,458,874	918,654	610,957
佐伯市	5,879	0.0	55,005	0.1	1,315	53,690	566,626	1.2	37	6,765	293,689	266,135	215,605	0.4	24,617	190,988	7,531,742	15.6	1,372,200	968,192	1,121,490	530,063
臼杵市	3,330	0.0	62,033	0.3	14,972	47,061	235,598	1.0	0	2,230	98,836	134,532	65,890	0.3	10,972	54,918	3,978,882	16.6	630,877	655,966	643,385	293,843
津久見市	1,040	0.0	51,512	0.4	16,027	35,485	60,417	0.5	0	0	35,154	25,263	29,191	0.2	5,274	23,917	2,404,001	18.8	259,908	233,033	296,898	105,779
竹田市	2,927	0.0	268,389	1.3	3,422	264,967	421,130	2.1	0	0	110,102	311,028	69,449	0.3	9,063	60,386	2,695,258	13.2	422,004	219,835	394,090	127,356
豊後高田市	1,965	0.0	59,757	0.3	16,739	43,018	244,324	1.4	0	0	80,452	163,872	39,793	0.2	8,087	31,706	2,896,014	16.3	268,821	536,832	333,679	202,766
杵築市	2,313	0.0	61,564	0.3	8,069	53,495	423,896	2.0	0	0	74,509	349,387	42,040	0.2	8,597	33,443	3,206,268	15.4	571,365	451,194	470,875	225,717
宇佐市	5,836	0.0	140,565	0.4	40,791	99,774	448,435	1.2	0	1,192	163,785	283,458	181,683	0.5	18,360	163,323	6,930,688	19.1	940,030	1,254,997	957,365	489,811
豊後大野市	3,536	0.0	304,387	1.0	153,065	151,322	348,669	1.2	0	2,426	170,279	175,964	81,584	0.3	12,731	68,853	4,365,596	14.4	594,434	623,753	679,494	240,518
由布市	2,919	0.0	110,276	0.5	266	110,010	174,318	0.8	231	0	99,032	75,055	58,949	0.3	8,514	50,435	3,572,107	15.5	365,213	800,910	462,001	324,304
国東市	2,966	0.0	266,767	1.0	92,716	174,051	257,669	1.0	36,085	265	175,369	45,950	66,680	0.3	11,509	55,171	2,976,985	11.6	450,000	330,744	438,465	178,096
姫島村	0	0.0	47	0.0	0	47	38,721	1.3	0	0	6,089	32,632	960	0.0	598	362	256,371	8.6	0	13	32,059	4,948
日出町	2,280	0.0	25,076	0.2	574	24,502	77,419	0.6	721	0	33,675	43,023	43,570	0.3	4,721	38,849	2,497,053	18.8	0	722,469	398,815	296,739
九重町	1,287	0.0	52,412	0.5	15,806	36,606	494,647	4.9	0	5,906	58,484	430,257	6,247	0.1	2,818	3,429	1,466,806	14.6	0	29,335	116,649	68,584
玖珠町	1,556	0.0	45,613	0.4	167	45,446	101,849	1.0	0	0	43,921	57,928	9,249	0.1	4,384	4,865	1,675,728	15.7	0	330,504	254,746	101,694
市計	122,952	0.0	2,357,386	0.4	413,447	1,943,939	7,209,444	1.1	38,171	113,718	3,122,146	3,935,409	2,224,619	0.3	282,235	1,942,384	125,704,468	19.7	24,208,788	21,462,608	16,429,752	10,225,529
町村計	5,123	0.0	123,148	0.3	16,547	106,601	712,636	1.9	721	5,906	142,169	563,840	60,026	0.2	12,521	47,505	5,895,958	16.0	0	1,082,321	802,269	471,965
県計	128,075	0.0	2,480,534	0.4	429,994	2,050,540	7,922,080	1.2	38,892	119,624	3,264,315	4,499,249	2,284,645	0.3	294,756	1,989,889	131,600,426	19.5	24,208,788	22,544,929	17,232,021	10,697,494

(注) 構成比は、表示単位で四捨五入しているため、合計が一致しない場合がある。

(単位：千円、%)

	(5) 普通建設事業 費支出金	(6) 災害復旧事業 費支出金	(7) 委託金	(8) 財政補給金	(9) 社会資本整備 総合交付金	(10)特定防衛 施設周辺整備 調整交付金	(11) デジタル田園都市 国家構想交付金	(12) 新型コロナウイルス感染症対策 地方創生臨時交付金	(13) 国庫等地方交付金 臨時交付金	(14) 子育て世帯等臨時特別支 援事業員補助金	(15) その他新型コロナウイルス感 染症対策関係交付金等	(16) その他	20 国有提供施設等所在市町村 助成交付金		21 県支出金				22 財産収入			
													助成交付金	構成比	構成比	(1) 国庫財源を 伴うもの	(2) 県費のみの もの	構成比	(1) 財産運用 収入	(2) 財産売払 収入		
大分市	2,330,335	46,151	151,212	254,673	940,007	0	62,232	3,916,317	4,020,775	0	2,760,027	5,872,790	17,524	0.0	16,702,866	7.4	10,423,714	6,279,152	1,015,551	0.5	154,911	860,640
別府市	663,929	47,025	26,184	0	141,083	0	146,152	1,036,439	1,841,950	0	831,484	1,286,878	15,949	0.0	5,062,626	7.9	3,107,844	1,954,782	451,292	0.7	247,967	203,325
中津市	544,192	122,848	33,781	0	226,459	0	42,609	672,051	1,049,344	0	456,187	809,999	0	0.0	3,930,299	8.2	2,377,016	1,553,283	71,313	0.1	35,556	35,757
日田市	280,103	247,540	105,269	0	95,198	0	16,353	632,023	665,381	0	315,249	596,324	0	0.0	3,968,611	9.7	2,468,622	1,499,989	131,201	0.3	81,257	49,944
佐伯市	275,650	84,414	28,126	0	209,239	0	83,865	754,916	831,758	0	359,462	912,367	0	0.0	4,629,623	9.6	2,621,710	2,007,913	188,542	0.4	107,159	81,383
臼杵市	57,040	92,442	9,508	0	48,214	0	37,493	334,396	509,376	0	193,301	473,041	0	0.0	2,167,058	9.0	1,262,775	904,283	120,310	0.5	108,829	11,481
津久見市	737,711	57,453	5,423	0	20,678	0	9,486	166,936	214,165	57,721	68,593	170,217	0	0.0	744,106	5.8	455,291	288,815	23,530	0.2	17,551	5,979
竹田市	0	147,359	7,959	0	80,376	0	20,287	358,367	319,068	29,210	72,095	497,252	0	0.0	2,655,940	13.0	1,790,390	865,550	66,991	0.3	46,032	20,959
豊後高田市	136,572	64,002	7,518	0	77,777	0	62,202	256,251	438,002	35,308	66,318	409,966	0	0.0	1,671,405	9.4	1,001,642	669,763	181,819	1.0	180,328	1,491
杵築市	2,903	72,467	10,984	0	41,006	0	9,042	327,748	462,029	0	143,712	417,226	568	0.0	1,922,698	9.2	1,108,866	813,832	64,781	0.3	55,391	9,390
宇佐市	324,448	91,255	14,586	0	418,145	0	46,999	503,100	805,976	0	243,094	840,882	0	0.0	3,567,310	9.8	2,236,936	1,330,374	181,207	0.5	56,472	124,735
豊後大野市	381,892	105,576	7,497	0	178,714	0	1,947	393,149	543,820	0	137,398	477,404	0	0.0	2,832,392	9.4	1,798,700	1,033,692	52,319	0.2	38,797	13,522
由布市	213,124	114,726	9,242	0	45,454	124,599	7,113	310,654	327,684	0	130,373	336,710	10,390	0.0	2,899,874	12.6	2,137,751	762,123	67,332	0.3	31,645	35,687
国東市	334,760	50,213	6,030	0	148,282	0	52,334	251,058	400,238	0	123,324	213,441	0	0.0	1,502,356	5.9	807,184	695,172	223,654	0.9	186,988	36,666
姫島村	1,183	0	118,100	0	8,157	0	0	48,182	24,688	0	6,802	12,239	0	0.0	113,839	3.8	59,304	54,535	24,428	0.8	24,428	0
日出町	122,489	15,390	8,204	0	148,543	0	26,223	221,679	278,116	0	90,273	168,113	6,269	0.0	1,270,553	9.5	749,239	521,314	119,035	0.9	111,341	7,694
九重町	220,955	544,503	3,681	0	15,107	76,280	1,490	136,666	137,607	7,037	34,550	74,362	9,311	0.1	1,063,935	10.6	805,077	258,858	20,255	0.2	10,477	9,778
玖珠町	203,713	80,156	3,485	0	42,099	141,330	14,298	196,545	139,827	0	75,393	91,938	67,490	0.6	1,213,683	11.4	816,349	397,334	57,742	0.5	13,227	44,515
市計	6,282,659	1,343,471	423,319	254,673	2,670,632	124,599	598,114	9,913,405	12,429,566	122,239	5,900,617	13,314,497	44,431	0.0	54,257,164	8.5	33,598,441	20,658,723	2,839,842	0.4	1,348,883	1,490,959
町村計	548,340	640,049	133,470	0	213,906	217,610	42,011	603,072	580,238	7,037	207,018	346,652	83,070	0.2	3,662,010	9.9	2,429,969	1,232,041	221,460	0.6	159,473	61,987
県計	6,830,999	1,983,520	556,789	254,673	2,884,538	342,209	640,125	10,516,477	13,009,804	129,276	6,107,635	13,661,149	127,501	0.0	57,919,174	8.6	36,028,410	21,890,764	3,061,302	0.5	1,508,356	1,552,946

(単位：千円、%)

	23 寄附金		24 繰入金		25 繰越金		26 諸収入							27 地方債		歳入合計			
		構成比		構成比		構成比		構成比	(1)延滞金 加算金 及び過料	(2)預金利息	(3)公営企業 貸付金 元利収入	(4)貸付金 元利収入	(5)受託事業 収入	(6)収益事業 収入	(7)雑入		構成比		構成比
大分市	1,087,786	0.5	3,836,858	1.7	5,981,582	2.7	7,861,103	3.5	20,300	12	0	3,961,597	6,596	0	3,872,598	20,734,900	9.2	224,365,164	100.0
別府市	1,017,931	1.6	3,341,181	5.2	1,095,703	1.7	1,750,958	2.7	19,145	79	500,119	180,113	1,051	670,000	380,451	4,860,813	7.6	64,306,010	100.0
中津市	263,284	0.5	2,412,415	5.0	1,052,246	2.2	431,725	0.9	10,032	90	0	45,508	4,085	0	372,010	3,237,095	6.7	48,155,680	100.0
日田市	489,604	1.2	774,341	1.9	802,956	2.0	875,695	2.1	4,208	4	0	209,704	1,218	0	660,561	2,972,619	7.3	40,855,344	100.0
佐伯市	980,313	2.0	2,323,974	4.8	1,009,975	2.1	624,449	1.3	38,339	213	0	187,460	0	0	398,437	3,491,800	7.2	48,268,077	100.0
臼杵市	681,972	2.8	689,778	2.9	496,447	2.1	279,996	1.2	7,174	51	0	64,039	0	0	208,732	2,042,232	8.5	24,034,592	100.0
津久見市	149,716	1.2	355,635	2.8	425,298	3.3	110,838	0.9	1,706	0	0	31,816	0	0	77,316	1,799,312	14.1	12,773,247	100.0
竹田市	475,463	2.3	698,902	3.4	944,952	4.6	255,979	1.3	1,964	0	0	5,828	12,339	0	235,848	989,981	4.9	20,361,554	100.0
豊後高田市	355,133	2.0	344,425	1.9	496,733	2.8	287,600	1.6	3,081	1	0	101,327	0	0	183,191	1,823,142	10.3	17,768,924	100.0
杵築市	939,691	4.5	1,048,199	5.0	842,867	4.0	209,121	1.0	3,720	65	0	30,055	91	0	175,190	756,095	3.6	20,846,810	100.0
宇佐市	679,604	1.9	2,370,839	6.5	952,043	2.6	207,352	0.6	7,625	21	0	39,086	0	0	160,620	2,971,427	8.2	36,238,042	100.0
豊後大野市	169,270	0.6	2,072,964	6.9	1,126,116	3.7	330,434	1.1	3,455	60	0	32,852	9,295	0	284,772	3,051,126	10.1	30,230,278	100.0
由布市	868,579	3.8	1,236,639	5.4	544,719	2.4	186,096	0.8	9,032	27	0	13,802	20,605	0	142,630	1,323,327	5.7	23,037,294	100.0
国東市	2,069,953	8.1	1,631,833	6.4	632,314	2.5	278,470	1.1	6,051	18,290	0	1,142	6,974	0	246,013	2,951,523	11.5	25,648,529	100.0
姫島村	17,395	0.6	218,222	7.3	407,486	13.7	44,241	1.5	84	10	0	16,004	0	0	28,143	123,689	4.2	2,979,402	100.0
日出町	902,385	6.8	336,248	2.5	246,952	1.9	243,863	1.8	5,114	6	0	0	0	0	238,743	513,484	3.9	13,312,952	100.0
九重町	252,082	2.5	852,177	8.5	536,593	5.4	219,998	2.2	1,386	0	0	30	0	0	218,582	360,660	3.6	10,020,439	100.0
玖珠町	257,008	2.4	649,165	6.1	341,312	3.2	137,084	1.3	2,654	0	0	720	6,011	0	127,699	403,800	3.8	10,642,213	100.0
市計	10,228,299	1.6	23,137,983	3.6	16,403,951	2.6	13,689,816	2.1	135,832	18,913	500,119	4,904,329	62,254	670,000	7,398,369	53,005,392	8.3	636,889,545	100.0
町村計	1,428,870	3.9	2,055,812	5.6	1,532,343	4.1	645,186	1.7	9,238	16	0	16,754	6,011	0	613,167	1,401,633	3.8	36,955,006	100.0
県計	11,657,169	1.7	25,193,795	3.7	17,936,294	2.7	14,335,002	2.1	145,070	18,929	500,119	4,921,083	68,265	670,000	8,011,536	54,407,025	8.1	673,844,551	100.0

(注) 構成比は、表示単位で四捨五入しているため、合計が一致しない場合がある。

(単位：千円、%)

	自主財源		依存財源		特定財源		一般財源等		経常一般財源等		経常一般財源比率	歳入合計
		構成比		構成比		構成比		構成比		構成比		
大分市	105,373,957	47.0	118,991,207	53.0	94,197,079	42.0	130,168,085	58.0	111,120,481	49.5	105.3	224,365,164
別府市	23,708,805	36.9	40,597,205	63.1	27,018,200	42.0	37,287,810	58.0	29,090,421	45.2	107.0	64,306,010
中津市	17,581,463	36.5	30,574,217	63.5	16,866,618	35.0	31,289,062	65.0	26,519,127	55.1	110.5	48,155,680
日田市	12,064,749	29.5	28,790,595	70.5	15,236,658	37.3	25,618,686	62.7	23,087,726	56.5	110.4	40,855,344
佐伯市	13,939,896	28.9	34,328,181	71.1	17,341,366	35.9	30,926,711	64.1	26,644,544	55.2	106.9	48,268,077
臼杵市	6,868,868	28.6	17,165,724	71.4	8,682,700	36.1	15,351,892	63.9	13,211,066	55.0	107.5	24,034,592
津久見市	3,387,964	26.5	9,385,283	73.5	5,045,667	39.5	7,727,580	60.5	6,618,651	51.8	111.2	12,773,247
竹田市	5,268,615	25.9	15,092,939	74.1	7,386,368	36.3	12,975,186	63.7	10,816,193	53.1	109.5	20,361,554
豊後高田市	4,459,848	25.1	13,309,076	74.9	7,114,942	40.0	10,653,982	60.0	9,366,814	52.7	109.0	17,768,924
杵築市	6,708,257	32.2	14,138,553	67.8	7,820,958	37.5	13,025,852	62.5	11,326,709	54.3	106.9	20,846,810
宇佐市	11,491,001	31.7	24,747,041	68.3	14,078,813	38.9	22,159,229	61.1	17,601,053	48.6	107.2	36,238,042
豊後大野市	8,022,921	26.5	22,207,357	73.5	11,973,112	39.6	18,257,166	60.4	15,491,885	51.2	105.7	30,230,278
由布市	7,546,207	32.8	15,491,087	67.2	8,390,018	36.4	14,647,276	63.6	11,981,769	52.0	106.4	23,037,294
国東市	8,581,468	33.5	17,067,061	66.5	9,816,429	38.3	15,832,100	61.7	12,787,359	49.9	106.1	25,648,529
姫島村	872,578	29.3	2,106,824	70.7	524,186	17.6	2,455,216	82.4	1,734,003	58.2	117.9	2,979,402
日出町	5,417,524	40.7	7,895,428	59.3	5,268,131	39.6	8,044,821	60.4	7,028,765	52.8	104.3	13,312,952
九重町	3,687,972	36.8	6,332,467	63.2	3,969,146	39.6	6,051,293	60.4	4,684,029	46.7	109.0	10,020,439
玖珠町	3,353,164	31.5	7,289,049	68.5	3,521,703	33.1	7,120,510	66.9	5,680,934	53.4	106.2	10,642,213
市計	235,004,019	36.9	401,885,526	63.1	250,968,928	39.4	385,920,617	60.6	325,663,798	51.1	107.1	636,889,545
町村計	13,331,238	36.1	23,623,768	63.9	13,283,166	35.9	23,671,840	64.1	19,127,731	51.8	107.1	36,955,006
県計	248,335,257	36.9	425,509,294	63.1	264,252,094	39.2	409,592,457	60.8	344,791,529	51.2	107.1	673,844,551

(注) 構成比は、表示単位で四捨五入しているため、合計が一致しない場合がある。

カ 令和5年度市町村普通会計決算（歳出の状況）

（1）総括表

市町村計（歳出）

（単位：千円、％）

区 分	令 和 5 年 度									令 和 4 年 度		
	決算額 (A)	臨時的なもの(B)		差引経常 的なもの (A)-(B)	左 の 内 訳		決算額 構成比	決算額 増減率	決算額	うち経常 一般財源等	決算額 構成比	
		特定財源	一般財源等		特定財源	一般財源等						
1 人 件 費 (a)	97,313,234	1,495,226	2,041,437	93,776,571	4,985,070	88,791,501	14.9	0.4	96,912,147	88,623,004	15.2	
2 物 件 費	85,319,402	13,643,085	9,083,557	62,592,760	13,553,972	49,038,788	13.0	▲ 8.1	92,832,186	47,856,185	14.6	
3 維 持 補 修 費	5,568,938	55,082	173,285	5,340,571	1,300,763	4,039,808	0.9	▲ 3.8	5,789,692	4,254,952	0.9	
4 扶 助 費	170,444,767	3,213,994	17,543,653	149,687,120	104,664,985	45,022,135	26.1	8.5	157,023,067	41,234,528	24.7	
5 補 助 費 等	58,917,007	12,176,743	17,618,026	29,122,238	5,357,913	23,764,325	9.0	▲ 0.2	59,044,946	22,924,276	9.3	
(1)一部事務組合に対するもの	6,412,291	1,738,800	175,995	4,497,496	10,426	4,487,070	1.0	44.3	4,442,554	4,141,595	0.7	
(2)(1) 以外 の も の	52,504,716	10,437,943	17,442,031	24,624,742	5,347,487	19,277,255	8.0	▲ 3.8	54,602,392	18,782,681	8.6	
6 公 債 費	63,127,308		2,196,395	60,930,913	1,520,066	59,410,847	9.7	▲ 1.0	63,749,146	60,669,311	10.0	
(1) 元 利 償 還 金	63,125,630		2,196,395	60,929,235	1,520,066	59,409,169	9.7	▲ 1.0	63,748,724	60,668,889	10.0	
(2) 一 時 借 入 金 利 子	1,678			1,678		1,678	0.0	297.6	422	422	0.0	
7 積 立 金	16,510,355	6,477,756	10,032,599				2.5	8.5	15,210,130		2.4	
8 投資及び出資金・貸付金	7,490,237	1,118,754	1,224,576	5,146,907	4,680,208	466,699	1.1	2.5	7,309,305	464,470	1.1	
9 繰 出 金	55,831,195	61,558	3,290,813	52,478,824	10,552,287	41,926,537	8.5	0.6	55,515,705	41,148,091	8.7	
10 前年度繰上充用金							-	-			-	
計（1～10）	560,522,443	38,242,198	63,204,341	459,075,904	146,615,264	312,460,640	85.7	1.3	553,386,324	307,174,817	86.9	
11 投 資 的 経 費	93,317,518	79,269,792	14,047,726				14.3	12.1	83,250,777		13.1	
うち人件費 (b)	1,497,877	143,368	1,354,509				0.2	5.0	1,426,906		0.2	
(1) 普通建設事業費	82,440,857	70,849,638	11,591,219				12.6	10.5	74,639,722		11.7	
うち単独事業費	37,150,056	28,411,304	8,738,752				5.7	5.5	35,205,312		5.5	
(2) 災害復旧事業費	10,876,661	8,420,154	2,456,507				1.7	26.3	8,611,055		1.4	
(3) 失業対策事業費							-	-			-	
歳 出 合 計	653,839,961	117,511,990	77,252,067	459,075,904	146,615,264	312,460,640	100.0	2.7	636,637,101	307,174,817	100.0	
うち人件費 (a)+(b)	98,811,111	1,638,594	3,395,946	93,776,571	4,985,070	88,791,501	15.1	0.5	98,339,053	88,623,004	15.4	
歳 出 構 成 比	100.0	18.0	11.8	70.2	22.4	47.8			100.0	48.2		

（注） 構成比は、表示単位で四捨五入しているため、合計が一致しない場合がある。

(2) 歳出(目的別)決算額(市町村別)

(単位:千円、%)

	議会費		総務費		民生費		衛生費		労働費		農林水産業費		商工費	
		構成比		構成比		構成比		構成比		構成比		構成比		構成比
大分市	880,964	0.4	21,144,108	9.7	93,766,174	42.9	17,484,345	8.0	191,953	0.1	2,506,079	1.1	9,717,398	4.4
別府市	334,864	0.5	7,078,613	11.2	30,778,208	48.7	4,837,425	7.7	55,473	0.1	376,871	0.6	1,965,998	3.1
中津市	261,997	0.6	5,364,675	11.6	18,261,514	39.5	4,169,755	9.0	34,320	0.1	1,422,410	3.1	1,249,049	2.7
日田市	235,119	0.6	4,216,370	10.6	14,225,236	35.6	3,560,285	8.9	67,927	0.2	1,792,792	4.5	1,444,683	3.6
佐伯市	274,922	0.6	7,391,104	15.7	15,161,667	32.2	3,500,463	7.4	15,403		3,786,766	8.0	1,704,396	3.6
臼杵市	163,368	0.7	3,247,246	13.8	8,353,429	35.5	1,619,280	6.9	9,759		1,249,348	5.3	671,065	2.8
津久見市	108,169	0.9	2,014,451	16.3	3,679,775	29.7	1,400,625	11.3	5,701		196,822	1.6	240,661	1.9
竹田市	148,521	0.8	3,257,621	16.5	5,461,053	27.6	1,151,802	5.8	14,106	0.1	2,254,741	11.4	700,711	3.5
豊後高田市	153,071	0.9	2,460,945	14.2	5,613,266	32.4	1,434,660	8.3	19,286	0.1	1,321,174	7.6	859,587	5.0
杵築市	161,205	0.8	3,908,915	19.2	6,366,595	31.3	1,643,329	8.1	61,689	0.3	1,364,850	6.7	734,818	3.6
宇佐市	206,482	0.6	3,868,694	11.1	13,370,876	38.4	3,422,799	9.8	84,582	0.2	2,451,632	7.0	909,531	2.6
豊後大野市	181,463	0.6	3,701,328	13.0	8,786,408	30.9	2,444,079	8.6	12,277		2,114,150	7.4	1,171,649	4.1
由布市	159,347	0.7	3,200,434	14.4	7,248,158	32.7	1,544,666	7.0	7,136		1,312,408	5.9	606,596	2.7
国東市	166,343	0.7	4,855,528	19.4	6,469,394	25.9	2,051,831	8.2	4,713		1,321,034	5.3	653,300	2.6
姫島村	35,469	1.4	833,024	32.3	425,609	16.5	214,376	8.3			160,275	6.2	67,369	2.6
日出町	138,333	1.1	2,424,001	18.6	4,900,071	37.5	939,988	7.2			392,064	3.0	321,866	2.5
九重町	87,295	0.9	1,882,110	20.4	1,878,107	20.3	583,364	6.3	3,714		589,647	6.4	463,137	5.0
玖珠町	99,781	1.0	1,885,737	18.3	3,123,535	30.3	736,929	7.2	3,772		812,404	7.9	428,429	4.2
市計	3,435,835	0.6	75,710,032	12.2	237,541,753	38.4	50,265,344	8.1	584,325	0.1	23,471,077	3.8	22,629,442	3.7
町村計	360,878	1.0	7,024,872	20.0	10,327,322	29.4	2,474,657	7.0	7,486		1,954,390	5.6	1,280,801	3.6
県計	3,796,713	0.6	82,734,904	12.7	247,869,075	37.9	52,740,001	8.1	591,811	0.1	25,425,467	3.9	23,910,243	3.7

(注) 構成比は、表示単位で四捨五入しているため、合計が一致しない場合がある。

(単位：千円、%)

	土木費		消防費		教育費		災害復旧事業費		公債費		諸支出金		前年度繰上充用金		歳出合計	
		構成比		構成比		構成比		構成比		構成比		構成比		構成比		構成比
大分市	20,767,103	9.5	5,827,902	2.7	27,408,786	12.5	230,826	0.1	18,515,901	8.5					218,441,539	100.0
別府市	3,748,049	5.9	1,459,682	2.3	8,604,449	13.6	141,936	0.2	3,851,503	6.1					63,233,071	100.0
中津市	3,879,468	8.4	1,393,423	3.0	4,265,322	9.2	1,259,174	2.7	4,690,328	10.1					46,251,435	100.0
日田市	2,929,266	7.3	1,004,674	2.5	3,831,428	9.6	2,313,522	5.8	4,297,520	10.8					39,918,822	100.0
佐伯市	3,421,989	7.3	1,670,325	3.5	2,822,408	6.0	334,307	0.7	6,947,119	14.8	43,636	0.1			47,074,505	100.0
臼杵市	1,993,268	8.5	933,025	4.0	1,925,014	8.2	164,720	0.7	3,233,877	13.7					23,563,399	100.0
津久見市	968,901	7.8	439,709	3.6	1,821,885	14.7	90,967	0.7	1,347,434	10.9	54,100	0.4			12,369,200	100.0
竹田市	1,445,792	7.3	577,835	2.9	1,512,978	7.7	1,015,465	5.1	2,210,496	11.2					19,751,121	100.0
豊後高田市	1,746,648	10.1	505,511	2.9	1,334,313	7.7	252,206	1.5	1,605,168	9.3					17,305,835	100.0
杵築市	1,171,099	5.8	779,765	3.8	1,454,790	7.1	321,832	1.6	2,379,846	11.7					20,348,733	100.0
宇佐市	2,798,410	8.0	929,414	2.7	3,490,405	10.0	439,319	1.3	2,845,515	8.2					34,817,659	100.0
豊後大野市	1,564,754	5.5	969,114	3.4	3,824,177	13.4	710,832	2.5	2,953,065	10.4					28,433,296	100.0
由布市	1,525,733	6.9	794,938	3.6	1,585,249	7.2	1,350,124	6.1	2,819,527	12.7					22,154,316	100.0
国東市	2,265,544	9.1	909,382	3.6	3,374,695	13.5	137,676	0.6	2,796,846	11.2					25,006,286	100.0
姫島村	133,898	5.2	101,449	3.9	199,569	7.7	132,321	5.1	219,222	8.5	53,786	2.1			2,576,367	100.0
日出町	895,443	6.9	590,874	4.5	1,462,630	11.2	30,656	0.2	960,503	7.4					13,056,429	100.0
九重町	298,865	3.2	264,874	2.9	975,178	10.5	1,535,470	16.6	683,771	7.4					9,245,532	100.0
玖珠町	549,288	5.3	379,783	3.7	1,074,979	10.4	428,112	4.2	769,667	7.5					10,292,416	100.0
市計	50,226,024	8.1	18,194,699	2.9	67,255,899	10.9	8,762,906	1.4	60,494,145	9.8	97,736				618,669,217	100.0
町村計	1,877,494	5.3	1,336,980	3.8	3,712,356	10.6	2,126,559	6.0	2,633,163	7.5	53,786	0.2			35,170,744	100.0
県計	52,103,518	8.0	19,531,679	3.0	70,968,255	10.9	10,889,465	1.7	63,127,308	9.7	151,522				653,839,961	100.0

(注) 構成比は、表示単位で四捨五入しているため、合計が一致しない場合がある。

(3) 歳出(目的別) 普通建設事業費決算額(市町村別)

(単位:千円、%)

	議会費		総務費		民生費		衛生費		労働費		農林水産業費		商工費		土木費		消防費		教育費		諸支出金		歳出合計	
		構成比		構成比		構成比		構成比		構成比		構成比		構成比		構成比		構成比		構成比		構成比		構成比
大分市			6,152,990	20.5	730,197	2.4	1,607,564	5.4			888,905	3.0	589,415	2.0	9,880,383	32.9	1,045,942	3.5	9,108,779	30.4			30,004,175	100.0
別府市			167,136	2.1	298,932	3.7	135,881	1.7			41,851	0.5	192,781	2.4	1,895,559	23.5	202,664	2.5	5,135,919	63.6			8,070,723	100.0
中津市	3,872	0.1	375,169	9.3	80,995	2.0	301,864	7.5			396,201	9.8	158,182	3.9	1,595,598	39.5	128,996	3.2	996,423	24.7			4,037,300	100.0
日田市			48,048	1.3	484,386	13.0	520,754	14.0			676,319	18.2	59,493	1.6	1,212,965	32.6	78,372	2.1	642,945	17.3			3,723,282	100.0
佐伯市			1,112,170	17.9	106,658	1.7	482,804	7.8			2,008,179	32.3	73,591	1.2	1,691,548	27.2	383,995	6.2	355,293	5.7			6,214,238	100.0
臼杵市			373,333	11.7	84,615	2.6	156,716	4.9			655,799	20.5	21,178	0.7	1,111,965	34.7	252,568	7.9	546,116	17.1			3,202,290	100.0
津久見市			42,953	1.6	8,234	0.3	684,409	25.7			41,450	1.6	602		552,194	20.7	72,278	2.7	1,263,859	47.4			2,665,979	100.0
竹田市	297		84,937	3.9	11,356	0.5	103,762	4.7			782,435	35.7	72,011	3.3	1,020,538	46.5	29,672	1.4	87,560	4.0			2,192,568	100.0
豊後高田市			191,757	8.7	41,079	1.9	65,797	3.0	709		499,970	22.7	156,689	7.1	1,008,341	45.8	25,142	1.1	212,793	9.7			2,202,277	100.0
杵築市			269,561	18.1	1,993	0.1	24,914	1.7			465,155	31.2	308,242	20.6	392,170	26.3	17,175	1.2	13,749	0.9			1,492,959	100.0
宇佐市			121,567	2.8	388,422	9.0	151,115	3.5	22,469	0.5	670,902	15.6	23,255	0.5	1,699,867	39.5	39,630	0.9	1,186,524	27.6			4,303,751	100.0
豊後大野市			583,459	11.4	278,133	5.4	444,011	8.7			368,337	7.2	27,506	0.5	1,183,209	23.2	90,387	1.8	2,134,946	41.8			5,109,988	100.0
由布市			158,965	7.3	28,432	1.3	148,062	6.8			223,476	10.3	35,101	1.6	1,291,092	59.4	86,644	4.0	202,575	9.3			2,174,347	100.0
国東市			176,823	4.5	28,893	0.7	142,925	3.6			505,121	12.7	45,605	1.1	1,428,428	36.0	108,644	2.7	1,535,142	38.7			3,971,581	100.0
姫島村			23,263	16.7	1,273	0.9					49,270	35.3	737	0.5	23,259	16.7	14,281	10.2	27,522	19.7			139,605	100.0
日出町			71,525	7.8	106,209	11.6	4,952	0.5			71,892	7.8	14,246	1.6	481,964	52.4	41,254	4.5	126,953	13.8			918,995	100.0
九重町			121,056	12.2	24,373	2.5	35,938	3.6			130,041	13.1	84,532	8.5	192,754	19.5	48,466	4.9	353,708	35.7			990,868	100.0
玖珠町			99,405	9.7	89,331	8.7	55,922	5.5			197,394	19.2	41,260	4.0	406,545	39.6	61,756	6.0	74,318	7.2			1,025,931	100.0
市計	4,169		9,858,868	12.4	2,572,325	3.2	4,970,578	6.3	23,178		8,224,100	10.4	1,763,651	2.2	25,963,857	32.7	2,562,109	3.2	23,422,623	29.5			79,365,458	100.0
町村計			315,249	10.3	221,186	7.2	96,812	3.1			448,597	14.6	140,775	4.6	1,104,522	35.9	165,757	5.4	582,501	18.9			3,075,399	100.0
県計	4,169		10,174,117	12.3	2,793,511	3.4	5,067,390	6.1	23,178		8,672,697	10.5	1,904,426	2.3	27,068,379	32.8	2,727,866	3.3	24,005,124	29.1			82,440,857	100.0

(注) 構成比は、表示単位で四捨五入しているため、合計が一致しない場合がある。

(4) 歳出(性質別)決算額(市町村別)

(単位:千円、%)

	人件費										
	構成比	議員委員等報酬手当	市町村長等特別職の給与	職員給	地方公務員共済組合等負担金	退職金	恩給及び退職年金	災害補償費	職員互助会補助金	その他	
大分市	30,047,863	13.8	4,681,014	68,903	19,227,242	4,163,232	1,347,818	945	52,651	24,560	481,498
別府市	8,281,345	13.1	1,689,325	46,560	4,954,448	1,161,683	255,402	190	15,761	3,111	154,865
中津市	7,363,537	15.9	1,373,296	36,708	4,619,506	1,020,982	118,000		7,541	3,312	184,192
日田市	5,628,010	14.1	840,916	24,558	3,599,633	845,759	281,185		1,941	4,500	29,518
佐伯市	7,699,143	16.4	1,164,585	46,537	4,701,459	1,025,102	637,078		8,838		115,544
臼杵市	3,591,302	15.2	612,382	29,794	2,190,264	517,265	162,816		3,220	5,799	69,762
津久見市	2,116,406	17.1	351,654	22,595	1,092,079	266,790	340,599	9,129	3,936	2,414	27,210
竹田市	3,146,805	15.9	592,029	31,577	1,822,372	390,082	231,320		2,506	3,336	73,583
豊後高田市	2,648,259	15.3	434,035	32,373	1,730,753	399,792	1,769		3,994	3,290	42,253
杵築市	2,907,555	14.3	510,513	24,913	1,742,878	392,142	172,943		2,946	656	60,564
宇佐市	5,832,386	16.8	904,717	31,245	3,639,610	830,168	333,212		5,630	6,702	81,102
豊後大野市	4,522,136	15.9	441,035	31,116	2,928,021	635,958	453,532		4,477		27,997
由布市	3,700,323	16.7	700,868	31,382	2,248,085	506,832	203,419		5,327	4,410	
国東市	4,269,393	17.1	799,976	29,141	2,506,557	531,160	282,848		3,430	2,874	113,407
姫島村	563,595	21.9	48,494	23,199	359,329	87,126	40,070		997		4,380
日出町	1,931,129	14.8	354,381	31,406	1,119,835	249,676	140,304		1,985		33,542
九重町	1,349,922	14.6	238,031	33,928	825,958	190,760	59,577		966	702	
玖珠町	1,714,125	16.7	258,486	28,642	1,046,129	236,982	121,943		1,330	1,397	19,216
市計	91,754,463	14.8	15,096,345	487,402	57,002,907	12,686,947	4,821,941	10,264	122,198	64,964	1,461,495
町村計	5,558,771	15.8	899,392	117,175	3,351,251	764,544	361,894		5,278	2,099	57,138
県計	97,313,234	14.9	15,995,737	604,577	60,354,158	13,451,491	5,183,835	10,264	127,476	67,063	1,518,633

(注) 構成比は、表示単位で四捨五入しているため、合計が一致しない場合がある。

(単位：千円、%)

	物件費									維持補修費		扶助費	
	構成比	旅費	交際費	需用費	役務費	備品購入費	委託料	その他	構成比	扶助費	構成比		
大分市	25,321,441	11.6	255,682	1,185	6,035,658	965,493	340,951	15,717,653	2,004,819	2,961,733	1.4	71,660,989	32.8
別府市	7,034,607	11.1	97,143	909	752,484	417,548	123,586	5,002,508	640,429	266,277	0.4	22,503,679	35.6
中津市	6,632,078	14.3	74,323	1,091	980,725	226,835	104,288	4,629,047	615,769	310,102	0.7	12,374,877	26.8
日田市	6,628,076	16.6	65,346	2,603	1,144,755	495,569	111,487	4,481,548	326,768	320,440	0.8	9,157,642	22.9
佐伯市	7,281,232	15.5	74,272	2,566	1,055,263	461,803	103,918	4,906,507	676,903	527,155	1.1	9,134,335	19.4
臼杵市	3,124,600	13.3	38,496	255	372,813	273,230	126,867	2,093,276	219,663	55,794	0.2	5,207,872	22.1
津久見市	1,256,943	10.2	10,766	293	161,315	60,582	30,384	858,378	135,225	33,220	0.3	2,226,539	18.0
竹田市	3,504,299	17.7	34,326	1,469	550,236	123,986	44,914	2,440,356	309,012	179,325	0.9	2,827,621	14.3
豊後高田市	2,207,507	12.8	20,342	606	421,868	156,115	31,825	1,473,619	103,132	132,969	0.8	3,070,395	17.7
杵築市	2,996,041	14.7	26,412	1,045	359,208	344,292	31,219	1,810,979	422,886	117,783	0.6	4,200,400	20.6
宇佐市	3,973,836	11.4	66,235	1,408	619,457	340,584	60,046	2,528,221	357,885	300,059	0.9	8,927,817	25.6
豊後大野市	3,984,856	14.0	43,732	103	596,674	103,884	103,766	2,829,534	307,163	95,211	0.3	5,202,221	18.3
由布市	2,854,230	12.9	46,356	326	443,561	122,913	53,563	1,997,597	189,914	59,587	0.3	4,900,930	22.1
国東市	3,171,730	12.7	37,534	844	571,887	586,551	102,186	1,675,812	196,916	66,313	0.3	3,174,815	12.7
姫島村	420,665	16.3	5,879	243	105,219	17,270	7,280	206,410	78,364	8,387	0.3	119,724	4.6
日出町	1,773,804	13.6	15,439	604	381,832	178,108	50,682	944,078	203,061	62,297	0.5	3,483,447	26.7
九重町	1,622,543	17.5	18,894	1,614	282,214	92,616	15,050	997,511	214,644	41,102	0.4	697,138	7.5
玖珠町	1,530,914	14.9	19,001	953	280,296	116,545	36,701	949,012	128,406	31,184	0.3	1,574,326	15.3
市計	79,971,476	12.9	890,965	14,703	14,065,904	4,679,385	1,369,000	52,445,035	6,506,484	5,425,968	0.9	164,570,132	26.6
町村計	5,347,926	15.2	59,213	3,414	1,049,561	404,539	109,713	3,097,011	624,475	142,970	0.4	5,874,635	16.7
県計	85,319,402	13.0	950,178	18,117	15,115,465	5,083,924	1,478,713	55,542,046	7,130,959	5,568,938	0.9	170,444,767	26.1

(注) 構成比は、表示単位で四捨五入しているため、合計が一致しない場合がある。

(単位：千円、%)

	補助費等				普通建設事業費										
	構成比	負担金・寄附金	補助交付金	その他	構成比	補助事業	単独事業	国直轄事業 負担金	県営事業 負担金	同級他団体施行 事業負担金	受託事業費				
												補助事業	単独事業		
大分市	15,414,399	7.1	907,325	7,680,537	6,826,537	30,004,175	13.7	17,834,564	10,772,427		1,397,184				
別府市	4,146,427	6.6	2,745,045	1,222,789	178,593	8,070,723	12.8	2,232,457	5,505,242	147,248	185,776				
中津市	4,231,320	9.1	309,130	1,514,443	2,407,747	4,037,300	8.7	1,648,190	2,265,704		123,406				
日田市	3,671,772	9.2	975,527	2,349,514	346,731	3,723,282	9.3	1,081,224	2,404,246		236,594	1,218	1,218		
佐伯市	2,854,557	6.1	374,035	1,382,416	1,098,106	6,214,238	13.2	3,205,997	2,349,508	301,343	357,390				
臼杵市	2,245,237	9.5	513,823	1,157,322	574,092	3,202,290	13.6	959,633	2,042,587		200,070				
津久見市	874,973	7.1	284,348	498,508	92,117	2,665,979	21.6	2,313,209	281,958		70,812				
竹田市	2,339,480	11.8	418,804	1,505,281	415,395	2,192,568	11.1	719,038	869,978		566,008	2,832	34,712	19,065	15,647
豊後高田市	2,945,566	17.0	534,966	1,996,361	414,239	2,202,277	12.7	1,021,316	984,955		196,006				
杵築市	2,857,598	14.0	1,387,893	838,909	630,796	1,492,959	7.3	388,531	790,842		313,586				
宇佐市	4,587,523	13.2	2,014,727	1,771,514	801,282	4,303,751	12.4	2,434,077	1,473,638		396,036				
豊後大野市	2,442,763	8.6	658,092	1,586,794	197,877	5,109,988	18.0	2,955,560	1,882,908		266,400	5,120			
由布市	1,966,550	8.9	440,436	1,223,758	302,356	2,174,347	9.8	509,585	1,404,991		259,771				
国東市	3,537,321	14.1	1,246,632	2,259,297	31,392	3,971,581	15.9	1,086,814	2,607,704		277,063				
姫島村	170,210	6.6	16,025	117,770	36,415	139,605	5.4	38,598	99,597		1,410				
日出町	1,978,315	15.2	1,139,627	267,189	571,499	918,995	7.0	503,226	387,058		28,711				
九重町	1,062,189	11.5	433,141	489,385	139,663	990,868	10.7	386,431	522,007		82,430				
玖珠町	1,590,807	15.5	1,025,686	496,308	68,813	1,025,931	10.0	452,121	479,889	7,000	86,921				
市計	54,115,486	8.7	12,810,783	26,987,443	14,317,260	79,365,458	12.8	38,390,195	35,636,688	448,591	4,846,102	7,952	35,930	19,065	16,865
町村計	4,801,521	13.7	2,614,479	1,370,652	816,390	3,075,399	8.7	1,380,376	1,488,551	7,000	199,472				
県計	58,917,007	9.0	15,425,262	28,358,095	15,133,650	82,440,857	12.6	39,770,571	37,125,239	455,591	5,045,574	7,952	35,930	19,065	16,865

(注) 構成比は、表示単位で四捨五入しているため、合計が一致しない場合がある。

(単位：千円、%)

	災害復旧事業費						失業対策事業費			
		構成比	補助事業	単独事業	県営事業負担金	同級他団体施行事業負担金	受託事業費	構成比	補助事業	単独事業
大分市	230,826	0.1	102,821	128,005						
別府市	141,936	0.2	82,958	58,978						
中津市	1,259,174	2.7	470,878	788,296						
日田市	2,313,522	5.8	1,282,747	1,030,775						
佐伯市	334,307	0.7	261,043	73,264						
臼杵市	164,720	0.7	145,153	19,567						
津久見市	90,967	0.7	80,512	10,455						
竹田市	1,015,465	5.1	892,053	123,412						
豊後高田市	252,206	1.5	191,017	61,189						
杵築市	321,832	1.6	262,286	59,546						
宇佐市	439,319	1.3	263,380	175,939						
豊後大野市	710,832	2.5	578,822	132,010						
由布市	1,337,320	6.0	764,023	434,656		138,641				
国東市	137,676	0.6	94,189	43,487						
姫島村	132,321	5.1	130,548	1,773						
日出町	30,656	0.2	27,091	3,565						
九重町	1,535,470	16.6	1,353,908	181,562						
玖珠町	428,112	4.2	383,960	44,152						
市計	8,750,102	1.4	5,471,882	3,139,579		138,641				
町村計	2,126,559	6.0	1,895,507	231,052						
県計	10,876,661	1.7	7,367,389	3,370,631		138,641				

(注) 構成比は、表示単位で四捨五入しているため、合計が一致しない場合がある。

(単位：千円、%)

	公債費				積立金		投資及び出資金		貸付金		繰出金		前年度繰上充用金		歳出合計	
		構成比	地方債元利償還金	一時借入金利子		構成比		構成比		構成比		構成比		構成比		構成比
大分市	18,515,901	8.5	18,515,838	63	1,519,742	0.7	415,827	0.2	3,864,830	1.8	18,483,813	8.5			218,441,539	100.0
別府市	3,851,503	6.1	3,850,720	783	2,388,432	3.8			674,853	1.1	5,873,289	9.3			63,233,071	100.0
中津市	4,690,328	10.1	4,690,327	1	1,380,389	3.0	403,537	0.9	37,000	0.1	3,531,793	7.6			46,251,435	100.0
日田市	4,297,520	10.8	4,297,259	261	691,914	1.7	127,445	0.3	211,034	0.5	3,148,165	7.9			39,918,822	100.0
佐伯市	6,947,119	14.8	6,946,779	340	1,246,548	2.6	181,000	0.4	184,416	0.4	4,470,455	9.5			47,074,505	100.0
臼杵市	3,233,877	13.7	3,233,877		424,502	1.8	193,297	0.8	76,580	0.3	2,043,328	8.7			23,563,399	100.0
津久見市	1,347,434	10.9	1,347,261	173	532,718	4.3	5,965		35,400	0.3	1,182,656	9.6			12,369,200	100.0
竹田市	2,210,496	11.2	2,210,496		730,419	3.7					1,604,643	8.1			19,751,121	100.0
豊後高田市	1,605,168	9.3	1,605,168		739,696	4.3	122,251	0.7	76,580	0.4	1,302,961	7.5			17,305,835	100.0
杵築市	2,379,846	11.7	2,379,846		1,092,683	5.4	215,135	1.1	30,000	0.1	1,736,901	8.5			20,348,733	100.0
宇佐市	2,845,515	8.2	2,845,515		598,251	1.7			30,250	0.1	2,978,952	8.6			34,817,659	100.0
豊後大野市	2,953,065	10.4	2,953,008	57	840,345	3.0	50,240	0.2	30,000	0.1	2,491,639	8.8			28,433,296	100.0
由布市	2,819,527	12.7	2,819,527		484,150	2.2					1,857,352	8.4			22,154,316	100.0
国東市	2,796,846	11.2	2,796,846		1,575,983	6.3	451,756	1.8	1,800		1,851,072	7.4			25,006,286	100.0
姫島村	219,222	8.5	219,222		404,440	15.7					398,198	15.5			2,576,367	100.0
日出町	960,503	7.4	960,503		644,506	4.9	71,041	0.5			1,201,736	9.2			13,056,429	100.0
九重町	683,771	7.4	683,771		607,323	6.6					655,206	7.1			9,245,532	100.0
玖珠町	769,667	7.5	769,667		608,314	5.9					1,019,036	9.9			10,292,416	100.0
市計	60,494,145	9.8	60,492,467	1,678	14,245,772	2.3	2,166,453	0.4	5,252,743	0.8	52,557,019	8.5			618,669,217	100.0
町村計	2,633,163	7.5	2,633,163		2,264,583	6.4	71,041	0.2			3,274,176	9.3			35,170,744	100.0
県計	63,127,308	9.7	63,125,630	1,678	16,510,355	2.5	2,237,494	0.3	5,252,743	0.8	55,831,195	8.5			653,839,961	100.0

(注) 構成比は、表示単位で四捨五入しているため、合計が一致しない場合がある。

(単位：千円、%)

	義務的経費		投資的経費		その他の経費		歳出合計
		構成比		構成比		構成比	
大分市	120,224,753	55.0	30,235,001	13.8	67,981,785	31.2	218,441,539
別府市	34,636,527	54.8	8,212,659	13.0	20,383,885	32.2	63,233,071
中津市	24,428,742	52.8	5,296,474	11.5	16,526,219	35.7	46,251,435
日田市	19,083,172	47.8	6,036,804	15.1	14,798,846	37.1	39,918,822
佐伯市	23,780,597	50.5	6,548,545	13.9	16,745,363	35.6	47,074,505
臼杵市	12,033,051	51.1	3,367,010	14.3	8,163,338	34.6	23,563,399
津久見市	5,690,379	46.0	2,756,946	22.3	3,921,875	31.7	12,369,200
竹田市	8,184,922	41.4	3,208,033	16.2	8,358,166	42.4	19,751,121
豊後高田市	7,323,822	42.3	2,454,483	14.2	7,527,530	43.5	17,305,835
杵築市	9,487,801	46.6	1,814,791	8.9	9,046,141	44.5	20,348,733
宇佐市	17,605,718	50.6	4,743,070	13.6	12,468,871	35.8	34,817,659
豊後大野市	12,677,422	44.6	5,820,820	20.5	9,935,054	34.9	28,433,296
由布市	11,420,780	51.6	3,511,667	15.9	7,221,869	32.5	22,154,316
国東市	10,241,054	41.0	4,109,257	16.4	10,655,975	42.6	25,006,286
姫島村	902,541	35.0	271,926	10.6	1,401,900	54.4	2,576,367
日出町	6,375,079	49.8	949,651	7.3	5,731,699	43.9	13,056,429
九重町	2,730,831	29.5	2,526,338	27.3	3,988,363	43.2	9,245,532
玖珠町	4,058,118	39.4	1,454,043	14.1	4,780,255	46.5	10,292,416
市計	316,818,740	51.2	88,115,560	14.2	213,734,917	34.6	618,669,217
町村計	14,066,569	40.0	5,201,958	14.8	15,902,217	45.2	35,170,744
県計	330,885,309	50.6	93,317,518	14.3	229,637,134	35.1	653,839,961

(注) 構成比は、表示単位で四捨五入しているため、合計が一致しない場合がある。

キ 令和5年度市町村普通会計決算（財政構造の弾力性の状況）
 （1）経常収支比率の構成

（単位：千円、％）

	経常一般財源等(分母)							経常一般歳出計(分子)						経常収支比率
	地方税	地方譲与税	地方交付税	減収補てん債特例分	臨時財政対策債	その他	合計・a	人件費	物件費	扶助費	公債費	その他	合計・b	b/a*100
大分市	77,127,577	1,821,077	11,749,975	0	1,694,800	15,208,914	107,602,343	28,017,258	16,281,075	19,867,993	17,695,870	22,870,813	104,733,009	97.3
別府市	13,608,389	282,111	10,141,045	0	214,913	3,644,009	27,890,467	7,561,973	3,864,565	5,636,424	3,521,529	6,498,407	27,082,898	97.1
中津市	11,766,496	391,111	10,023,777	0	161,895	2,571,000	24,914,279	6,469,097	4,238,196	3,115,334	4,534,092	5,011,998	23,368,717	93.8
日田市	7,709,744	611,359	10,703,848	0	116,219	1,959,311	21,100,481	5,066,699	3,826,676	2,471,082	4,193,644	4,379,863	19,937,964	94.5
佐伯市	7,697,287	508,357	14,823,955	0	121,700	1,938,206	25,089,505	7,029,588	3,581,790	2,243,332	6,497,165	4,596,487	23,948,362	95.5
臼杵市	4,113,917	223,073	6,867,444	0	67,032	1,041,872	12,313,338	3,214,618	1,703,882	1,201,824	2,932,144	2,500,789	11,553,257	93.8
津久見市	2,117,691	83,982	3,309,807	0	35,912	475,669	6,023,061	1,763,375	703,775	518,429	1,347,434	1,335,017	5,668,030	94.1
竹田市	2,047,906	336,418	6,900,433	0	42,381	615,649	9,942,787	2,886,396	1,833,966	735,887	2,110,125	2,108,332	9,674,706	97.3
豊後高田市	2,450,264	160,807	5,420,148	0	40,942	651,230	8,723,391	2,440,008	1,174,891	799,776	1,547,658	1,586,057	7,548,390	86.5
杵築市	3,076,098	250,321	6,465,029	0	53,595	814,797	10,659,840	2,468,059	1,292,887	934,307	1,799,570	3,096,161	9,590,984	90.0
宇佐市	6,186,598	339,136	8,399,931	0	94,127	1,623,961	16,643,753	5,202,656	2,300,106	2,407,600	2,803,402	3,401,862	16,115,626	96.8
豊後大野市	3,537,178	419,671	9,714,227	0	66,426	1,108,031	14,845,533	4,256,730	2,289,912	1,313,965	2,853,021	3,004,407	13,718,035	92.4
由布市	4,299,299	244,716	5,836,320	0	65,327	1,043,152	11,488,814	3,462,783	1,522,729	1,348,121	2,468,528	2,299,118	11,101,279	96.6
国東市	3,154,128	306,169	7,846,936	0	57,323	820,149	12,184,705	3,956,237	1,605,081	1,099,935	2,511,212	2,491,061	11,663,526	95.7
姫島村	121,078	9,146	1,296,452	0	4,889	62,500	1,494,065	543,804	277,030	21,458	219,222	199,180	1,260,694	84.4
日出町	3,422,976	115,685	2,520,355	0	55,784	798,450	6,913,250	1,741,531	927,053	758,116	948,619	2,111,754	6,487,073	93.8
九重町	1,253,561	131,217	2,690,775	0	22,260	397,440	4,495,253	1,137,885	798,276	175,117	670,591	1,115,995	3,897,864	86.7
玖珠町	1,754,142	121,976	3,017,161	0	27,100	507,089	5,427,468	1,572,804	816,898	373,435	757,021	1,590,068	5,110,226	94.2
市計	148,892,572	5,978,308	118,202,875	0	2,832,592	33,515,950	309,422,297	83,795,477	46,219,531	43,694,009	56,815,394	65,180,372	295,704,783	95.6
町村計	6,551,757	378,024	9,524,743	0	110,033	1,765,479	18,330,036	4,996,024	2,819,257	1,328,126	2,595,453	5,016,997	16,755,857	91.4
県計	155,444,329	6,356,332	127,727,618	0	2,942,625	35,281,429	327,752,333	88,791,501	49,038,788	45,022,135	59,410,847	70,197,369	312,460,640	95.3

キ 令和5年度市町村普通会計決算（財政構造の弾力性の状況）
（2）経常一般財源等の状況

（単位：千円、％）

	地方税				地方譲与税				地方交付税				減収補てん償特例分				臨時財政対策債				その他				経常一般財源等合計			
	令和5年度	令和4年度	差引		令和5年度	令和4年度	差引		令和5年度	令和4年度	差引		令和5年度	令和4年度	差引		令和5年度	令和4年度	差引		令和5年度	令和4年度	差引					
	a	b	増減額(a-b)	増減率	a	b	増減額(a-b)	増減率	a	b	増減額(a-b)	増減率	a	b	増減額(a-b)	増減率	a	b	増減額(a-b)	増減率	a	b	増減額(a-b)	増減率				
大分市	77,127,577	75,792,952	1,334,625	1.8	1,821,077	1,820,637	440	0.0	11,749,975	10,630,228	1,119,747	10.5	0	0	0	-	1,694,800	3,504,000	▲1,809,200	▲51.6	15,208,914	15,089,338	119,576	0.8	107,602,343	106,837,155	765,188	0.7
別府市	13,608,389	13,271,737	336,652	2.5	282,111	279,219	2,892	1.0	10,141,045	10,228,044	▲86,999	▲0.9	0	0	0	-	214,913	490,125	▲275,212	▲56.2	3,644,009	3,615,203	28,806	0.8	27,890,467	27,884,328	6,139	0.0
中津市	11,766,496	11,026,261	740,235	6.7	391,111	388,023	3,088	0.8	10,023,777	10,230,160	▲206,383	▲2.0	0	0	0	-	161,895	376,527	▲214,632	▲57.0	2,571,000	2,536,906	34,094	1.3	24,914,279	24,557,877	356,402	1.5
日田市	7,709,744	7,577,885	131,859	1.7	611,359	607,820	3,539	0.6	10,703,848	10,914,056	▲210,208	▲1.9	0	0	0	-	116,219	263,883	▲147,664	▲56.0	1,959,311	1,917,136	42,175	2.2	21,100,481	21,280,780	▲180,299	▲0.8
佐伯市	7,697,287	7,358,583	338,704	4.6	508,357	506,917	1,440	0.3	14,823,955	15,081,403	▲257,448	▲1.7	0	0	0	-	121,700	265,600	▲143,900	▲54.2	1,938,206	1,920,364	17,842	0.9	25,089,505	25,132,867	▲43,362	▲0.2
臼杵市	4,113,917	3,824,364	289,553	7.6	223,073	221,287	1,786	0.8	6,867,444	6,970,493	▲103,049	▲1.5	0	0	0	-	67,032	151,325	▲84,293	▲55.7	1,041,872	1,027,745	14,127	1.4	12,313,338	12,195,214	118,124	1.0
津久見市	2,117,691	2,127,924	▲10,233	▲0.5	83,982	84,605	▲623	▲0.7	3,309,807	3,195,561	114,246	3.6	0	0	0	-	35,912	77,012	▲41,100	▲53.4	475,669	473,727	1,942	0.4	6,023,061	5,958,829	64,232	1.1
竹田市	2,047,906	1,959,659	88,247	4.5	336,418	334,232	2,186	0.7	6,900,433	6,910,976	▲10,543	▲0.2	0	0	0	-	42,381	94,421	▲52,040	▲55.1	615,649	612,592	3,057	0.5	9,942,787	9,911,880	30,907	0.3
豊後高田市	2,450,264	2,388,754	61,510	2.6	160,807	159,430	1,377	0.9	5,420,148	5,441,347	▲21,199	▲0.4	0	0	0	-	40,942	88,517	▲47,575	▲53.7	651,230	627,546	23,684	3.8	8,723,391	8,705,594	17,797	0.2
杵築市	3,076,098	3,074,147	1,951	0.1	250,321	248,233	2,088	0.8	6,465,029	6,397,895	67,134	1.0	0	0	0	-	53,595	118,266	▲64,671	▲54.7	814,797	804,817	9,980	1.2	10,659,840	10,643,358	16,482	0.2
宇佐市	6,186,598	6,010,091	176,507	2.9	339,136	336,172	2,964	0.9	8,399,931	8,496,257	▲96,326	▲1.1	0	0	0	-	94,127	212,948	▲118,821	▲55.8	1,623,961	1,613,068	10,893	0.7	16,643,753	16,668,536	▲24,783	▲0.1
豊後大野市	3,537,178	3,456,701	80,477	2.3	419,671	416,466	3,205	0.8	9,714,227	9,639,066	75,161	0.8	0	0	0	-	66,426	146,685	▲80,259	▲54.7	1,108,031	1,103,599	4,432	0.4	14,845,533	14,762,517	83,016	0.6
由布市	4,299,299	4,155,454	143,845	3.5	244,716	242,903	1,813	0.7	5,836,320	5,802,239	34,081	0.6	0	0	0	-	65,327	144,926	▲79,599	▲54.9	1,043,152	1,013,928	29,224	2.9	11,488,814	11,359,450	129,364	1.1
国東市	3,154,128	3,075,688	78,440	2.6	306,169	301,241	4,928	1.6	7,846,936	7,750,799	96,137	1.2	0	0	0	-	57,323	126,815	▲69,492	▲54.8	820,149	797,797	22,352	2.8	12,184,705	12,052,340	132,365	1.1
姫島村	121,078	121,776	▲698	▲0.6	9,146	9,076	70	0.8	1,296,452	1,272,798	23,654	1.9	0	0	0	-	4,889	10,445	▲5,556	▲53.2	62,500	49,587	12,913	26.0	1,494,065	1,463,682	30,383	2.1
日出町	3,422,976	3,369,493	53,483	1.6	115,685	114,578	1,107	1.0	2,520,355	2,278,843	241,512	10.6	0	0	0	-	55,784	103,513	▲47,729	▲46.1	798,450	787,601	10,849	1.4	6,913,250	6,654,028	259,222	3.9
九重町	1,253,561	1,248,581	4,980	0.4	131,217	130,448	769	0.6	2,690,775	2,667,221	23,554	0.9	0	0	0	-	22,260	48,465	▲26,205	▲54.1	397,440	403,906	▲6,466	▲1.6	4,495,253	4,498,621	▲3,368	▲0.1
玖珠町	1,754,142	1,602,182	151,960	9.5	121,976	121,368	608	0.5	3,017,161	3,158,869	▲141,708	▲4.5	0	0	0	-	27,100	62,600	▲35,500	▲56.7	507,089	484,806	22,283	4.6	5,427,468	5,429,825	▲2,357	0.0
市計	148,892,572	145,100,200	3,792,372	2.6	5,978,308	5,947,185	31,123	0.5	118,202,875	117,688,524	514,351	0.4	0	0	0	-	2,832,592	6,061,050	▲3,228,458	▲53.3	33,515,950	33,153,766	362,184	1.1	309,422,297	307,950,725	1,471,572	0.5
町村計	6,551,757	6,342,032	209,725	3.3	378,024	375,470	2,554	0.7	9,524,743	9,377,731	147,012	1.6	0	0	0	-	110,033	225,023	▲114,990	▲51.1	1,765,479	1,725,900	39,579	2.3	18,330,036	18,046,156	283,880	1.6
県計	155,444,329	151,442,232	4,002,097	2.6	6,356,332	6,322,655	33,677	0.5	127,727,618	127,066,255	661,363	0.5	0	0	0	-	2,942,625	6,286,073	▲3,343,448	▲53.2	35,281,429	34,879,666	401,763	1.2	327,752,333	325,996,881	1,755,452	0.5

キ 令和5年度市町村普通会計決算（財政構造の弾力性の状況）
 (3) 経常一般歳出の状況

(単位：千円、%)

	人件費				物件費				扶助費				公債費				その他				経常一般歳出合計			
	令和5年度	令和4年度	差引		令和5年度	令和4年度	差引		令和5年度	令和4年度	差引		令和5年度	令和4年度	差引		令和5年度	令和4年度	差引		令和5年度	令和4年度	差引	
	a	b	増減額(a-b)	増減率	a	b	増減額(a-b)	増減率	a	b	増減額(a-b)	増減率	a	b	増減額(a-b)	増減率	a	b	増減額(a-b)	増減率	a	b	増減額(a-b)	増減率
大分市	28,017,258	27,707,731	309,527	1.1	16,281,075	15,875,471	405,604	2.6	19,867,993	17,681,555	2,186,438	12.4	17,695,870	18,261,259	▲565,389	▲3.1	22,870,813	22,127,765	743,048	3.4	104,733,009	101,653,781	3,079,228	3.0
別府市	7,561,973	7,911,765	▲349,792	▲4.4	3,864,565	3,646,610	217,955	6.0	5,636,424	5,322,492	313,932	5.9	3,521,529	3,652,870	▲131,341	▲3.6	6,498,407	6,267,303	231,104	3.7	27,082,898	26,801,040	281,858	1.1
中津市	6,469,097	6,700,457	▲231,360	▲3.5	4,238,196	4,126,720	111,476	2.7	3,115,334	2,800,103	315,231	11.3	4,534,092	4,688,612	▲154,520	▲3.3	5,011,998	4,881,383	130,615	2.7	23,368,717	23,197,275	171,442	0.7
日田市	5,066,699	5,115,812	▲49,113	▲1.0	3,826,676	3,839,099	▲12,423	▲0.3	2,471,082	2,364,800	106,282	4.5	4,193,644	4,291,777	▲98,133	▲2.3	4,379,863	4,310,937	68,926	1.6	19,937,964	19,922,425	15,539	0.1
佐伯市	7,029,588	6,862,347	167,241	2.4	3,581,790	3,566,679	15,111	0.4	2,243,332	2,168,467	74,865	3.5	6,497,165	6,542,609	▲45,444	▲0.7	4,596,487	4,614,755	▲18,268	▲0.4	23,948,362	23,754,857	193,505	0.8
臼杵市	3,214,618	3,141,909	72,709	2.3	1,703,882	1,671,021	32,861	2.0	1,201,824	1,152,604	49,220	4.3	2,932,144	2,807,621	124,523	4.4	2,500,789	2,458,494	42,295	1.7	11,553,257	11,231,649	321,608	2.9
津久見市	1,763,375	1,786,240	▲22,865	▲1.3	703,775	671,541	32,234	4.8	518,429	544,804	▲26,375	▲4.8	1,347,434	1,383,100	▲35,666	▲2.6	1,335,017	1,285,838	49,179	3.8	5,668,030	5,671,523	▲3,493	▲0.1
竹田市	2,886,396	2,910,639	▲24,243	▲0.8	1,833,966	1,651,544	182,422	11.0	735,887	738,396	▲2,509	▲0.3	2,110,125	2,113,811	▲3,686	▲0.2	2,108,332	2,048,754	59,578	2.9	9,674,706	9,463,144	211,562	2.2
豊後高田市	2,440,008	2,628,842	▲188,834	▲7.2	1,174,891	1,147,463	27,428	2.4	799,776	812,283	▲12,507	▲1.5	1,547,658	1,640,698	▲93,040	▲5.7	1,586,057	1,563,343	22,714	1.5	7,548,390	7,792,629	▲244,239	▲3.1
杵築市	2,468,059	2,584,840	▲116,781	▲4.5	1,292,887	1,268,215	24,672	1.9	934,307	861,611	72,696	8.4	1,799,570	2,001,038	▲201,468	▲10.1	3,096,161	3,022,641	73,520	2.4	9,590,984	9,738,345	▲147,361	▲1.5
宇佐市	5,202,656	5,130,507	72,149	1.4	2,300,106	2,287,926	12,180	0.5	2,407,600	2,137,308	270,292	12.6	2,803,402	2,977,558	▲174,156	▲5.8	3,401,862	3,247,919	153,943	4.7	16,115,626	15,781,218	334,408	2.1
豊後大野市	4,256,730	4,235,848	20,882	0.5	2,289,912	2,264,404	25,508	1.1	1,313,965	1,222,838	91,127	7.5	2,853,021	2,883,840	▲30,819	▲1.1	3,004,407	3,057,613	▲53,206	▲1.7	13,718,035	13,664,543	53,492	0.4
由布市	3,462,783	3,257,215	205,568	6.3	1,522,729	1,584,100	▲61,371	▲3.9	1,348,121	1,302,036	46,085	3.5	2,468,528	2,311,592	156,936	6.8	2,299,118	2,417,775	▲118,657	▲4.9	11,101,279	10,872,718	228,561	2.1
国東市	3,956,237	3,822,982	133,255	3.5	1,605,081	1,572,089	32,992	2.1	1,099,935	843,804	256,131	30.4	2,511,212	2,529,062	▲17,850	▲0.7	2,491,061	2,630,569	▲139,508	▲5.3	11,663,526	11,398,506	265,020	2.3
姫島村	543,804	511,944	31,860	6.2	277,030	250,063	26,967	10.8	21,458	20,833	625	3.0	219,222	173,652	45,570	26.2	199,180	198,103	1,077	0.5	1,260,694	1,154,595	106,099	9.2
日出町	1,741,531	1,696,630	44,901	2.6	927,053	878,834	48,219	5.5	758,116	719,492	38,624	5.4	948,619	975,651	▲27,032	▲2.8	2,111,754	1,994,500	117,254	5.9	6,487,073	6,265,107	221,966	3.5
九重町	1,137,885	1,093,402	44,483	4.1	798,276	786,861	11,415	1.5	175,117	158,744	16,373	10.3	670,591	675,445	▲4,854	▲0.7	1,115,995	1,085,021	30,974	2.9	3,897,864	3,799,473	98,391	2.6
玖珠町	1,572,804	1,523,894	48,910	3.2	816,898	767,545	49,353	6.4	373,435	382,358	▲8,923	▲2.3	757,021	759,116	▲2,095	▲0.3	1,590,068	1,579,076	10,992	0.7	5,110,226	5,011,989	98,237	2.0
市計	83,795,477	83,797,134	▲1,657	0.0	46,219,531	45,172,882	1,046,649	2.3	43,694,009	39,953,101	3,740,908	9.4	56,815,394	58,085,447	▲1,270,053	▲2.2	65,180,372	63,935,089	1,245,283	1.9	295,704,783	290,943,653	4,761,130	1.6
町村計	4,996,024	4,825,870	170,154	3.5	2,819,257	2,683,303	135,954	5.1	1,328,126	1,281,427	46,699	3.6	2,595,453	2,583,864	11,589	0.4	5,016,997	4,856,700	160,297	3.3	16,755,857	16,231,164	524,693	3.2
累計	88,791,501	88,623,004	168,497	0.2	49,038,788	47,856,185	1,182,603	2.5	45,022,135	41,234,528	3,787,607	9.2	59,410,847	60,669,311	▲1,258,464	▲2.1	70,197,369	68,791,789	1,405,580	2.0	312,460,640	307,174,817	5,285,823	1.7

(4) 經常收支比率一覽表

(單位：%)

	經常收支比率																	
			人件費		公債費		物件費		扶助費		補助費等		維持補修費		繰出金		投・出資、貸付金	
	5年度	4年度	5年度	4年度	5年度	4年度	5年度	4年度	5年度	4年度	5年度	4年度	5年度	4年度	5年度	4年度	5年度	4年度
大 分 市	97.3	95.1	26.0	25.9	16.4	17.1	15.1	14.9	18.5	16.6	6.6	6.4	2.0	2.1	12.6	12.2	0.000	0.000
別 府 市	97.1	96.1	27.1	28.4	12.6	13.1	13.9	13.1	20.2	19.1	6.5	6.1	0.8	0.8	15.9	15.5	0.046	0.029
中 津 市	93.8	94.5	26.0	27.3	18.2	19.1	17.0	16.8	12.5	11.4	7.8	7.1	1.0	1.0	10.8	11.3	0.556	0.450
日 田 市	94.5	93.6	24.0	24.0	19.9	20.2	18.1	18.0	11.7	11.1	8.1	7.8	1.4	1.4	10.9	10.7	0.390	0.440
佐 伯 市	95.5	94.5	28.0	27.3	25.9	26.0	14.3	14.2	8.9	8.6	4.1	4.3	1.1	1.3	13.1	12.8	0.000	0.000
臼 杵 市	93.8	92.1	26.1	25.8	23.8	23.0	13.8	13.7	9.8	9.5	7.1	7.0	0.3	0.3	12.9	12.8	0.000	0.000
津 久 見 市	94.1	95.2	29.3	30.0	22.4	23.2	11.7	11.3	8.6	9.1	7.2	4.2	0.6	0.6	14.3	16.7	0.099	0.108
竹 田 市	97.3	95.5	29.0	29.4	21.2	21.3	18.4	16.7	7.4	7.4	6.9	6.2	1.1	0.8	13.1	13.7	0.000	0.000
豊 後 高 田 市	86.5	89.5	28.0	30.2	17.7	18.8	13.5	13.2	9.2	9.3	6.6	6.4	0.6	1.0	11.0	10.5	0.009	0.006
杵 築 市	90.0	91.5	23.2	24.3	16.9	18.8	12.1	11.9	8.8	8.1	15.3	15.0	0.7	0.8	12.4	12.0	0.626	0.560
宇 佐 市	96.8	94.7	31.3	30.8	16.8	17.9	13.8	13.7	14.5	12.8	5.3	5.1	1.2	1.4	14.0	13.0	0.000	0.000
豊 後 大 野 市	92.4	92.6	28.7	28.7	19.2	19.5	15.4	15.3	8.9	8.3	6.2	6.3	0.5	0.8	13.3	13.2	0.328	0.387
由 布 市	96.6	95.7	30.1	28.7	21.5	20.3	13.3	13.9	11.7	11.5	6.4	7.9	0.5	0.4	13.1	12.9	0.000	0.000
国 東 市	95.7	94.6	32.5	31.7	20.6	21.0	13.2	13.0	9.0	7.0	7.3	8.0	0.4	0.8	12.0	12.2	0.712	0.836
姫 島 村	84.4	78.9	36.4	35.0	14.7	11.9	18.5	17.1	1.4	1.4	3.2	3.3	0.3	0.4	9.8	9.8	0.000	0.000
日 出 町	93.8	94.2	25.2	25.5	13.7	14.7	13.4	13.2	11.0	10.8	15.9	14.9	0.8	0.5	13.5	14.1	0.350	0.417
九 重 町	86.7	84.5	25.3	24.3	14.9	15.0	17.8	17.5	3.9	3.5	12.9	12.7	0.7	0.5	11.3	11.0	0.000	0.000
玖 珠 町	94.2	92.3	29.0	28.1	13.9	14.0	15.1	14.1	6.9	7.0	14.7	14.9	0.2	0.1	14.3	14.1	0.000	0.000
市 計(単純平均)	94.4	93.9	27.8	28.0	19.5	20.0	14.5	14.3	11.4	10.7	7.2	7.0	0.9	1.0	12.8	12.8	0.198	0.201
町村計(単純平均)	89.8	87.5	29.0	28.2	14.3	13.9	16.2	15.5	5.8	5.7	11.7	11.5	0.5	0.4	12.2	12.3	0.088	0.104
県 計(単純平均)	93.4	92.5	28.1	28.1	18.4	18.6	14.9	14.5	10.2	9.6	8.2	8.0	0.8	0.8	12.7	12.7	0.173	0.180
市 計(加重平均)	95.6	94.5	27.1	27.2	18.4	18.9	14.9	14.7	14.1	13.0	6.9	6.7	1.3	1.4	12.8	12.6	0.143	0.142
町村計(加重平均)	91.4	89.9	27.3	26.7	14.2	14.3	15.4	14.9	7.2	7.1	13.8	13.4	0.6	0.4	12.9	13.0	0.132	0.154
県 計(加重平均)	95.3	94.2	27.1	27.2	18.1	18.6	15.0	14.7	13.7	12.6	7.3	7.0	1.2	1.3	12.8	12.6	0.142	0.142

ク その他

(1) 公営企業会計に対する繰出の状況

(単位：千円)

	法適用企業会計				法非適用企業会計										
	負担金	補助金	出資金	貸付金	交通事業	簡易水道事業	市場事業	と畜場事業	観光施設事業	宅地造成事業	下水道事業	駐車場整備事業	介護サービス	その他事業	
大分市	2,195,898	1,897,256	415,827		4,508,981						133,333				133,333
別府市	138,014	113,304		500,000	751,318			7,452							7,452
中津市	283,298	1,200,831	403,537		1,887,666				3,783				420		4,203
日田市	112,561	575,252	127,445		815,258										
佐伯市	58,395	640,424	180,000		878,819	43,636		296			372,495				416,427
臼杵市	89,963	333,668	193,297		616,928						4,000				4,000
津久見市	4,092	256,226	5,965		266,283	54,100	34,650								88,750
竹田市	99,728	76,941			176,669				10,000		46,300				56,300
豊後高田市	72,998	302,758	122,251		498,007										
杵築市	287,018	314,001	215,135		816,154						121,409				121,409
宇佐市	708,341	162,828			871,169								8,451		8,451
豊後大野市	295,371	203,925	50,240		549,536						120,151				120,151
由布市	10,375	199,425			209,800						65,571				65,571
国東市	419,214	28,505	451,756		899,475						22,898		5,243		28,141
姫島村						53,786	34,200				72,300		73,286		233,572
日出町	22,132	170,048	71,041		263,221										
九重町							26,214								26,214
玖珠町	2,006				2,006		41,636								41,636
市計	4,775,266	6,305,344	2,165,453	500,000	13,746,063	97,736	34,650	7,748		13,783	886,157		14,114		1,054,188
町村計	24,138	170,048	71,041		265,227	53,786	102,050				72,300		73,286		301,422
県計	4,799,404	6,475,392	2,236,494	500,000	14,011,290	151,522	136,700	7,748		13,783	958,457		87,400		1,355,610

(2) 公営事業会計等に対する繰出の状況

(単位：千円)

	国民健康保険事業		後期高齢者 医療事業	介護保険事業		農業共済事業	交通災害 共済事業	その他の 事業会計	基金	財産区	合計
	事業勘定	直診勘定		保険事業	介護サービス事業						
大分市	4,111,478		6,992,445	6,776,373				17,880,296	470,184		18,350,480
別府市	1,278,504		2,454,626	2,132,707				5,865,837			5,865,837
中津市	733,179	23,009	1,440,075	1,331,095				3,527,358	232		3,527,590
日田市	642,813		1,336,420	1,129,082				3,108,315	39,850		3,148,165
佐伯市	758,292	52,896	1,739,819	1,502,601				4,053,608	420		4,054,028
臼杵市	318,591		974,068	730,028				2,022,687	16,641		2,039,328
津久見市	186,051		479,274	428,574				1,093,899	7		1,093,906
竹田市	237,550		734,018	576,775				1,548,343			1,548,343
豊後高田市	286,221		537,772	478,968				1,302,961			1,302,961
杵築市	333,073		713,409	568,464				1,614,946	546		1,615,492
宇佐市	566,218		1,253,590	1,150,662				2,970,470	31		2,970,501
豊後大野市	364,889		967,402	1,039,197				2,371,488			2,371,488
由布市	349,904		718,707	723,143				1,791,754	27		1,791,781
国東市	338,799		791,709	667,399	25,024			1,822,931			1,822,931
姫島村	33,733	35,999	48,703	46,191				164,626			164,626
日出町	263,260		496,961	421,086	20,428			1,201,735	1		1,201,736
九重町	148,787		258,706	221,386				628,879	113		628,992
玖珠町	202,782		384,109	390,307				977,198	202		977,400
市計	10,505,562	75,905	21,133,334	19,235,068	25,024			50,974,893	527,938		51,502,831
町村計	648,562	35,999	1,188,479	1,078,970	20,428			2,972,438	316		2,972,754
県計	11,154,124	111,904	22,321,813	20,314,038	45,452			53,947,331	528,254		54,475,585

(3) 社会保障施策経費における社会保障財源化分の市町村交付金の状況

(単位：千円)

	社会福祉費													
	うち社会保障財源化分の市町村交付金	障害者福祉	うち社会保障財源化分の市町村交付金	高齢者福祉	うち社会保障財源化分の市町村交付金	児童福祉	うち社会保障財源化分の市町村交付金	母子福祉	うち社会保障財源化分の市町村交付金	生活保護扶助	うち社会保障財源化分の市町村交付金	その他	うち社会保障財源化分の市町村交付金	
大分市	67,194,005	3,623,088	19,738,825	1,036,849	986,163	103,937	28,538,383	1,527,563	2,426,167	261,376	14,669,722	576,260	834,745	117,103
別府市	10,511,704	1,019,000	4,897,680	392,000	1,961,265	235,000	3,652,759	392,000						
中津市	11,448,308	539,108	3,142,292	131,167	316,696	27,521	5,784,689	290,281	105,837	6,733	1,905,888	63,841	192,906	19,565
日田市	9,648,113	673,910	2,050,743	37,302	1,492,541	83,202	4,476,344	518,802	345,162	14,902	1,283,323	19,702		
佐伯市	7,705,555	372,242	2,833,313	138,948	199,268	25,575	2,509,554	102,087	367,268	38,164	1,796,152	67,468		
臼杵市	4,935,436	292,721	1,466,297	70,000	192,403	12,721	2,182,445	130,000	172,908	60,000	798,796		122,587	20,000
津久見市	1,640,813	81,372	717,653	28,104	143,260	16,937	728,809	29,486	8,755	658	42,336	6,187		
竹田市	1,785,516	88,100	672,861	27,100	171,429	23,100	382,814	16,100	12,993	1,100	545,419	20,700		
豊後高田市	3,152,310	140,146	750,484	34,775	244,982	29,944	1,789,271	65,167	35,824	3,901	312,476	5,389	19,273	970
杵築市	3,880,124	157,202	1,211,658	41,564	105,281	11,476	1,575,033	63,785	139,348	9,347	797,709	28,611	51,095	2,419
宇佐市	8,700,986	448,528	2,315,951	119,053	261,773	33,370	4,336,276	187,143	298,389	29,870	1,243,013	44,589	245,584	34,503
豊後大野市	5,171,886	182,549	1,794,840	59,215	151,209	11,418	2,070,306	60,526	168,377	11,896	895,994	32,058	91,160	7,436
由布市	5,061,123	277,851	1,332,023	53,549	169,028	18,979	2,340,767	93,754	33,373	2,571	557,014	21,784	628,918	87,214
国東市	2,393,921	112,500	1,265,086	54,200	343,961	28,800	77,857	5,600	105,725	7,900	601,292	16,000		
姫島村	241,942	11,385	64,711	924	78,386	5,027	74,920	4,076	637	22			23,288	1,336
日出町	3,663,307	157,691	1,138,963	59,310	56,311	7,336	2,065,073	88,743	23,417	2,302			379,543	
九重町	1,152,695	50,000	286,396	20,000	80,906		507,815	30,000	3,965				273,613	
玖珠町	1,928,596	95,887	629,136	11,101	122,019	1,715	870,816	68,646	18,359	1,131			288,266	13,294
市計	143,229,800	8,008,317	44,189,706	2,223,826	6,739,259	661,980	60,445,307	3,482,294	4,220,126	448,418	25,449,134	902,589	2,186,268	289,210
町村計	6,986,540	314,963	2,119,206	91,335	337,622	14,078	3,518,624	191,465	46,378	3,455			964,710	14,630
県計	150,216,340	8,323,280	46,308,912	2,315,161	7,076,881	676,058	63,963,931	3,673,759	4,266,504	451,873	25,449,134	902,589	3,150,978	303,840

(単位：千円)

	社会保険費		介護保険		国民健康保険		国民年金		その他	
		うち社会保障財源化分の市町村交付金		うち社会保障財源化分の市町村交付金		うち社会保障財源化分の市町村交付金		うち社会保障財源化分の市町村交付金		うち社会保障財源化分の市町村交付金
大分市	17,880,806	2,309,355	6,478,684	961,072	3,698,762	279,055	733,637	118,304	6,969,723	950,924
別府市	2,172,707	392,000	2,172,707	392,000						
中津市	1,971,189	236,943	1,293,601	185,724	675,723	51,219	1,865			
日田市	1,771,895	144,904	1,129,082	70,802	642,813	74,102				
佐伯市	3,958,043	513,239	1,502,601	227,537	758,292	66,296			1,697,150	219,406
臼杵市	1,136,172	50,000	809,032	40,000	318,591	10,000	8,549			
津久見市	614,625	72,224	428,574	53,137	186,051	19,087				
竹田市	707,018	87,400	520,599	77,300	186,419	10,100				
豊後高田市	636,629	78,695	406,542	60,662	229,941	18,033	146			
杵築市	1,556,935	160,766	576,690	64,688	272,519	16,948			707,726	79,130
宇佐市	13,013,720	159,373	6,694,594	97,890	6,305,050	59,822	14,076	1,661		
豊後大野市	1,406,928	133,517	1,041,827	110,692	364,889	22,825	212			
由布市	1,069,341	122,746	639,440	83,484	277,032	18,030	1,346		151,523	21,232
国東市	1,107,309	106,559	667,399	71,700	338,799	23,400			101,111	11,459
姫島村	147,732	8,116	46,192	2,811	33,733	1,580	18,470	1,195	49,337	2,530
日出町	712,298	100,240	446,478	77,775	263,260	22,465	2,560			
九重町	348,747	6,386	245,790	6,386	101,175		1,782			
玖珠町	868,765	99,432	340,295	38,748	152,685	17,898	91	7	375,694	42,779
市計	49,003,317	4,567,721	24,361,372	2,496,688	14,254,881	668,917	759,831	119,965	9,627,233	1,282,151
町村計	2,077,542	214,174	1,078,755	125,720	550,853	41,943	22,903	1,202	425,031	45,309
県計	51,080,859	4,781,895	25,440,127	2,622,408	14,805,734	710,860	782,734	121,167	10,052,264	1,327,460

(単位：千円)

	保険衛生費											合計		
	うち社会保障 財源化分の市 町村交付金		高齢者医療		病院		疾病予防対策		医療提供体制確保		その他		うち社会保障 財源化分の市 町村交付金	うち社会保障 財源化分の市 町村交付金
大分市	3,834,646	548,708					1,444,448	204,890	294,314	32,578	2,095,884	311,240	88,909,457	6,481,151
別府市	523,434	160,468					314,541	82,468			208,893	78,000	13,207,845	1,571,468
中津市	2,860,207	353,113	1,441,276	186,931	384,780	58,378	562,385	50,057	100,979	12,843	370,787	44,904	16,279,704	1,129,164
日田市	633,335	35,006					171,713	13,702			461,622	21,304	12,053,343	853,820
佐伯市	240,728	25,490					193,012	23,982	47,716	1,508			11,904,326	910,971
臼杵市	1,335,300	150,000	977,387	50,000			170,959	70,000	3,351		183,603	30,000	7,406,908	492,721
津久見市	550,197	65,795	465,869	57,985			14,893	2,084	10,154	1,514	59,281	4,212	2,805,635	219,391
竹田市	844,240	101,560	722,911	99,500			39,139	600	36,590	1,260	45,600	200	3,336,774	277,060
豊後高田市	755,775	82,476	534,461	63,623			104,877	16,212	9,700	647	106,737	1,994	4,544,714	301,317
杵築市	503,769	63,570			327,553	43,393	121,171	15,630	9,899	221	45,146	4,326	5,940,828	381,538
宇佐市	1,540,675	111,202	928,119	42,660			196,317	29,488	40,750	2,565	375,489	36,489	23,255,381	719,103
豊後大野市	1,451,625	143,090	970,693	92,530	363,549	41,040	116,732	9,482	651	38			8,030,439	459,156
由布市	556,089	45,982					205,021	13,896	1,481	208	349,587	31,878	6,686,553	446,579
国東市	1,420,112	138,400	794,331	77,300	400,665	43,800	130,558	15,000	94,558	2,300			4,921,342	357,459
姫島村	68,557	4,004			43,185	2,793	18,455	978			6,917	233	458,231	23,505
日出町	902,945	119,846	499,245	82,827			264,505	28,132	6,489	6,489	132,706	2,398	5,278,550	377,777
九重町	771,345	60,000	260,561	20,000	59,253		85,916	10,000	12,135		353,480	30,000	2,272,787	116,386
玖珠町	59,424	717			20,817	205	34,495		4,112	512			2,856,785	196,036
市計	17,050,132	2,024,860	6,835,047	670,529	1,476,547	186,611	3,785,766	547,491	650,143	55,682	4,302,629	564,547	209,283,249	14,600,898
町村計	1,802,271	184,567	759,806	102,827	123,255	2,998	403,371	39,110	22,736	7,001	493,103	32,631	10,866,353	713,704
県計	18,852,403	2,209,427	7,594,853	773,356	1,599,802	189,609	4,189,137	586,601	672,879	62,683	4,795,732	597,178	220,149,602	15,314,602

2 市 町 村 税

2 市 町 村 税

ア 令和5年度市町村税の概要

(1) 調定徴収状況

令和5年度の市町村税収入総額(国民健康保険税を除く)は163,464百万円で、前年度に比べ4,186百万円(2.6%)の増となっている。

税目別状況は表1のとおりであるが、主要な税目の状況については次のとおりである。

- ① 市町村民税は、個人均等割が対前年度比0.4%の増、所得割が対前年度比2.6%の増、法人均等割が対前年度比1.2%の減、法人税割が対前年度比3.9%の増となり、全体として2.5%の増となった。
- ② 固定資産税は、土地が対前年度比0.6%の増、家屋が対前年度比3.0%の増、償却資産が対前年度比4.7%の増となり、全体として3.0%の増となった。

(2) 税目別構成比

税目別構成割合は、固定資産税が46.5%で最も高く、次いで市町村民税38.4%、市町村たばこ税5.2%の順となっており、市町村民税及び固定資産税の2税で市町村税収入総額の84.9%を占めている。

(3) 徴 収 率

県計の徴収率は98.7%で前年度比0.2ポイントの増となっており、その内訳は現年課税分99.6%(前年度99.6%)、滞納繰越分27.7%(前年度27.4%)である。

また、国民健康保険税の徴収率は88.1%であり、前年度比0.9ポイントの増となっている。

(4) 徴 税 費

徴税费比率等の状況は表2のとおりであり、令和5年度徴税费比率を前年度と比較すると市(2.5%)は0.1ポイント減、町村(4.5%)は0.2ポイント減、県全体(2.6%)では0.1ポイント減となっている。

表 1 税目別収入の状況

(単位：千円、%)

区 分	令 和 4 年 度						令 和 5 年 度					
	調 定 額		収 入 額			徴収率	調 定 額		収 入 額			徴収率
		増減率		構成比	増減率			増減率		構成比	増減率	
普 通 税	150,163,940	1.9	147,829,650	92.8	2.3	98.4	153,748,404	2.4	151,667,868	92.8	2.6	98.6
市 町 村 民 税	62,136,665	0.6	61,205,235	38.4	0.9	98.5	63,597,670	2.4	62,728,876	38.4	2.5	98.6
個人均等割	1,929,415	▲ 0.5	1,896,556	1.2	▲ 0.2	98.3	1,932,904	0.2	1,903,382	1.2	0.4	98.5
所得割	49,609,750	0.7	48,767,600	30.6	1.0	98.3	50,815,241	2.4	50,044,360	30.6	2.6	98.5
法人均等割	3,373,198	1.2	3,338,726	2.1	1.6	99.0	3,335,843	▲ 1.1	3,298,149	2.0	▲ 1.2	98.9
法人税割	7,224,302	▲ 0.1	7,202,353	4.5	0.3	99.7	7,513,682	4.0	7,482,985	4.6	3.9	99.6
固 定 資 産 税	75,179,232	2.5	73,885,149	46.4	2.9	98.3	77,205,551	2.7	76,089,868	46.5	3.0	98.6
純固定資産税	74,720,473	2.5	73,426,390	46.1	2.9	98.3	76,640,717	2.6	75,525,034	46.2	2.9	98.5
土 地	20,144,877	▲ 1.3	19,798,621	12.4	▲ 0.9	98.3	20,207,949	0.3	19,918,620	12.2	0.6	98.6
家 屋	33,496,248	4.9	32,878,804	20.6	5.4	98.2	34,400,492	2.7	33,872,416	20.7	3.0	98.5
償却資産	21,079,348	2.5	20,748,965	13.0	2.8	98.4	22,032,276	4.5	21,733,998	13.3	4.7	98.6
交付金	458,759	▲ 0.1	458,759	0.3	▲ 0.1	100.0	564,834	23.1	564,834	0.3	23.1	100.0
軽自動車税	4,284,282	4.0	4,175,505	2.6	4.5	97.5	4,370,251	2.0	4,274,192	2.6	2.4	97.8
市町村たばこ税	8,516,789	6.1	8,516,789	5.3	6.1	100.0	8,530,589	0.2	8,530,589	5.2	0.2	100.0
鉱 産 税	46,972	▲ 2.6	46,972	0.0	▲ 2.6	100.0	44,343	▲ 5.6	44,343	0.0	▲ 5.6	100.0
特別土地保有税	0	皆減	0	0.0	皆減	0.0	0	皆減	0	0.0	皆減	0.0
目 的 税	11,555,014	3.6	11,449,114	7.2	3.9	99.1	11,885,827	2.9	11,796,568	7.2	3.0	99.2
入 湯 税	652,067	59.0	650,070	0.4	59.7	99.7	826,383	26.7	824,909	0.5	26.9	99.8
事 業 所 税	3,122,123	▲ 0.4	3,122,037	2.0	▲ 0.4	100.0	3,152,818	1.0	3,151,600	1.9	0.9	100.0
都 市 計 画 税	7,780,824	2.2	7,677,007	4.8	2.6	98.7	7,906,626	1.6	7,820,059	4.8	1.9	98.9
旧法による税	—	—	—	—	—	—	—	—	—	—	—	—
計	161,718,954	2.1	159,278,764	100.0	2.4	98.5	165,634,231	2.4	163,464,436	100.0	2.6	98.7
国民健康保険税	22,325,074	▲ 6.1	19,471,029		▲ 5.0	87.2	21,054,125	▲ 5.7	18,545,658		▲ 4.8	88.1

(注) 数値は令和4年度～令和5年度「決算統計」第6表による。

表 2 徴税費比率等の状況

(単位：%)

区 分	徴 税 費 比 率			税 収 伸 び 率		徴 税 費 伸 び 率							
	R3	R4	R5	R4/R3	R5/R4	R4/R3		R5/R4		R4/R3		R5/R4	
						うち人件費分	うち物件費分	うち人件費分	うち物件費分	うち人件費分	うち物件費分		
市 計	2.5	2.6	2.5	2.2	2.6	8.8	▲ 2.5	▲ 2.1	4.4	48.9	▲ 19.2		
町 村 計	4.1	4.7	4.5	▲ 0.4	6.6	15.1	1.3	2.7	7.0	78.9	▲ 16.5		
県 計	2.5	2.7	2.6	2.1	2.8	9.2	▲ 2.2	▲ 1.8	4.6	50.5	▲ 19.1		

(注) 数値は、令和3年度～令和5年度「課税状況調」による。

イ 市町村別税収入の状況

(単位:千円、%)

市町村名	令和4年度					令和5年度				
	調定額		収入額			調定額		収入額		
		増減率		増減率	徴収率	決算統計 6表37行3列	増減率	決算統計 6表37行8列	増減率	徴収率
大分市	81,047,443	1.8	80,662,416	1.9	99.5	82,459,052	1.7	82,090,362	1.8	99.6
別府市	14,851,246	5.7	14,528,237	6.9	97.8	15,213,823	2.4	14,926,676	2.7	98.1
中津市	11,980,822	3.1	11,681,526	3.2	97.5	12,730,961	6.3	12,433,934	6.4	97.7
日田市	8,220,675	2.8	8,013,960	2.9	97.5	8,309,219	1.1	8,154,029	1.7	98.1
佐伯市	7,856,312	0.6	7,631,669	1.2	97.1	8,142,313	3.6	7,975,407	4.5	98.0
臼杵市	4,093,330	1.4	3,946,367	2.1	96.4	4,364,133	6.6	4,236,844	7.4	97.1
津久見市	2,259,464	1.4	2,191,993	2.1	97.0	2,238,249	▲ 0.9	2,181,827	▲ 0.5	97.5
竹田市	2,018,156	1.7	1,978,944	2.5	98.1	2,094,452	3.8	2,067,360	4.5	98.7
豊後高田市	2,446,187	5.0	2,388,754	5.3	97.7	2,497,268	2.1	2,450,264	2.6	98.1
杵築市	3,161,424	▲ 1.4	3,074,147	▲ 0.2	97.2	3,129,061	▲ 1.0	3,076,098	0.1	98.3
宇佐市	6,262,770	0.9	6,150,876	1.1	98.2	6,435,595	2.8	6,329,273	2.9	98.3
豊後大野市	3,516,392	0.6	3,456,701	1.1	98.3	3,593,609	2.2	3,537,178	2.3	98.4
由布市	4,330,483	5.0	4,155,454	5.6	96.0	4,472,007	3.3	4,299,299	3.5	96.1
国東市	3,123,216	0.8	3,075,688	0.9	98.5	3,201,373	2.5	3,154,128	2.6	98.5
姫島村	124,104	▲ 0.3	121,776	▲ 0.5	98.1	123,785	▲ 0.3	121,078	▲ 0.6	97.8
日出町	3,466,635	▲ 4.6	3,369,493	▲ 4.5	97.2	3,518,981	1.5	3,422,976	1.6	97.3
九重町	1,324,469	2.9	1,248,581	3.7	94.3	1,325,450	0.1	1,253,561	0.4	94.6
玖珠町	1,635,826	3.0	1,602,182	3.8	97.9	1,784,900	9.1	1,754,142	9.5	98.3
市計	155,167,920	2.2	152,936,732	2.5	98.6	158,881,115	2.4	156,912,679	2.6	98.8
町村計	6,551,034	▲ 1.3	6,342,032	▲ 0.9	96.8	6,753,116	3.1	6,551,757	3.3	97.0
県計	161,718,954	2.1	159,278,764	2.4	98.5	165,634,231	2.4	163,464,436	2.6	98.7

ウ 市町村税の状況

(1) 市町村民税

令和5年度個人の市町村民税の納税義務者に関する調

(単位：千円、人)

区分	均等割のみを納める者		所得割のみを納める者		均等割と所得割を納める者			合 計				
	納税義務者数 A	均等割額 B	納税義務者数 C	所得割額 D	納税義務者数 E	均等割額 F	所得割額 G	均等割を納める者		所得割を納める者		納税義務者数 A+C+E
								納税義務者数 A+E=H	均等割額 B+F=I	納税義務者数 C+E=J	所得割額 D+G=K	
給与所得者	25,166	86,991			406,344	1,421,891	42,600,446	431,510	1,508,882	406,344	42,600,446	431,510
営業所得者	3,900	13,611			16,340	57,189	2,133,214	20,240	70,800	16,340	2,133,214	20,240
農業所得者	658	2,298			1,643	5,750	178,149	2,301	8,048	1,643	178,149	2,301
その他の所得者	21,342	74,422			66,658	233,296	4,595,864	88,000	307,718	66,658	4,595,864	88,000
家屋敷等のみ	1,086	3,800						1,086	3,800			1,086
計	52,152	181,122			490,985	1,718,126	49,507,673	543,137	1,899,248	490,985	49,507,673	543,137

- (注) 1 納税義務者は、減免前及び地方税法第311条の規定による軽減前に納税義務のあるもの。
 2 「均等割額」については、減免前及び軽減後、「所得割額」については、調整控除、配当割額及び株式等譲渡所得割額の控除後、減免前の金額である。
 3 「家屋敷等のみ」は、「計」のうち地方税法第294条第1項第2号に該当する者に係る数である。
 2 数値は、令和5年度課税状況調（令和5年7月1日現在）による。

令和5年度個人の市町村民税の課税標準段階別の所得割納税義務者数及び所得割額

課税標準額の段階	納税義務者数(人)	構成比(%)	所得割額(千円)	構成比(%)
10万円以下の金額	22,471	4.6	266,558	0.5
10万円を超え、100万円以下	180,984	36.9	5,547,749	11.2
100万円 " 200万円 "	149,715	30.5	12,048,189	24.3
200万円 " 300万円 "	69,772	14.2	9,429,498	19.0
300万円 " 400万円 "	35,357	7.2	6,960,573	14.1
400万円 " 550万円 "	16,714	3.4	4,415,280	8.9
550万円 " 700万円 "	5,402	1.1	1,911,485	3.9
700万円 " 1,000万円 "	4,726	1.0	2,224,894	4.5
1,000万円 " 2,000万円 "	4,334	0.9	3,349,990	6.8
2,000万円 " 5,000万円 "	1,294	0.3	2,327,467	4.7
5,000万円 " 1億円 "	180	0.0	706,411	1.4
1億円を超える金額	36	0.0	318,825	0.6
合 計	490,985	100.0	49,506,919	100.0

- (注) 1 「所得割額」については、調整控除、配当割額及び株式等譲渡所得割額の控除後及び減免後の金額である。
 2 数値は、令和5年度課税状況調（令和5年7月1日現在）による。

令和5年度所得割額等に関する調

(単位：千円、人)

区分	納税義務者数			総所得金額					所得控除額
	あり	なし	計	総所得金額	山林所得	退職所得	計	分離譲渡所得等	
給与所得者	365,697	39,226	404,923	1,251,836,773	47,437	0	1,251,884,210		494,341,693
営業所得者	14,189	2,012	16,201	56,937,709	15,471	0	56,953,180		19,972,079
農業所得者	1,470	158	1,628	5,233,352	6,116	0	5,239,468		2,207,021
その他の所得者	57,056	6,705	63,761	119,755,589	223,705	0	119,979,294		62,151,219
分離譲渡所得者等	4,329	143	4,472	21,985,450	97,242	0	22,082,692	41,476,463	5,848,769
計	442,741	48,244	490,985	1,455,748,873	389,971	0	1,456,138,844	41,476,463	584,520,781

(単位：千円)

区分	課税標準額					算出税額	税額控除	税額調整額	配当割額の控除額	株式譲渡所得割額の控除額	減免税額	所得割額
	総所得金額	山林所得	退職所得	計	分離譲渡所得等							
給与所得者	757,495,095	47,422	0	757,542,517		45,442,927	3,403,517	5,913	4,025	2,395	685	42,026,392
営業所得者	36,965,634	15,467	0	36,981,101		2,218,491	156,549	381	324	452	0	2,060,785
農業所得者	3,026,658	5,789	0	3,032,447		182,055	7,589	63	13	0	0	174,390
その他の所得者	57,638,848	189,227	0	57,828,075		3,468,231	244,604	576	6,974	739	69	3,215,269
分離譲渡所得者等	16,714,791	95,915	0	16,810,706	40,899,680	2,246,016	130,338	0	32,060	53,536	0	2,030,083
計	871,841,026	353,820	0	872,194,846	40,899,680	53,557,720	3,942,597	6,933	43,396	57,122	754	49,506,919

- (注) 数値は、令和5年度課税状況調（令和5年7月1日現在）による。

給与所得者のうち特別徴収に係る納税義務者の割合

(単位：人、%)

	給与所得者数 A	特別徴収に係る納税義務者数 B	令和5年度 (B/A)	令和4年度	増減
市 計	411,370	356,835	86.7	85.4	1.3
町 村 計	20,140	16,931	84.1	83.0	1.1
県 計	431,510	373,766	86.6	85.3	1.3

- (注) 数値は、令和4年度及び令和5年度課税状況調（各年7月1日現在）による。

(2) 固定資産税

①土地に係る固定資産税の状況

令和5年度土地に係る固定資産税の内容

区 分	地 積 (千㎡)											
	非課税地積			評価総地積			法定免税点未満のもの			法定免税点以上のもの		
	4年度	5年度	5/4	4年度	5年度	5/4	4年度	5年度	5/4	4年度	5年度	5/4
田	13,513	13,584	1.01	424,563	422,557	1.00	27,915	27,581	0.99	396,648	394,976	1.00
畑	9,773	9,581	0.98	248,804	246,084	0.99	32,769	32,345	0.99	216,036	213,739	0.99
宅 地	20,164	20,155	1.00	221,945	222,947	1.00	11,021	11,043	1.00	210,925	211,904	1.00
山 林	544,920	543,907	1.00	1,670,472	1,666,801	1.00	219,904	219,310	1.00	1,450,568	1,447,491	1.00
その他	1,636,343	1,645,404	1.01	373,490	374,808	1.00	54,021	54,062	1.00	319,470	320,746	1.00
計	2,224,713	2,232,631	1.00	2,939,274	2,933,197	1.00	345,630	344,341	1.00	2,593,647	2,588,856	1.00

区 分	筆 数 (筆)											
	非課税筆数			評価総筆数			法定免税点未満のもの			法定免税点以上のもの		
	4年度	5年度	5/4	4年度	5年度	5/4	4年度	5年度	5/4	4年度	5年度	5/4
田	66,999	67,162	1.00	475,793	472,280	0.99	47,740	47,532	1.00	428,053	424,748	0.99
畑	50,783	50,919	1.00	410,799	406,153	0.99	82,089	81,470	0.99	328,710	324,683	0.99
宅 地	48,414	48,752	1.01	1,001,716	1,006,361	1.00	86,026	86,488	1.01	915,690	919,873	1.00
山 林	77,844	78,222	1.00	912,333	917,345	1.01	201,663	205,018	1.02	710,670	712,327	1.00
その他	1,101,432	1,102,992	1.00	425,227	427,462	1.01	90,032	90,536	1.01	335,195	336,926	1.01
計	1,345,472	1,348,047	1.00	3,225,868	3,229,601	1.00	507,550	511,044	1.01	2,718,318	2,718,557	1.00

区 分	決 定 価 格														
	総 額 (百万円)			法定免税点未満のもの(百万円)			法定免税点以上のもの(百万円)			左に係る課税標準額(百万円)			平均価格(円/㎡)		
	4年度	5年度	5/4	4年度	5年度	5/4	4年度	5年度	5/4	4年度	5年度	5/4	4年度	5年度	5/4
田	41,799	41,617	1.00	2,542	2,511	0.99	39,256	39,105	1.00	38,983	38,857	1.00	98	98	1.00
畑	8,462	8,380	0.99	1,019	1,005	0.99	7,443	7,374	0.99	7,357	7,310	0.99	34	34	1.00
宅 地	3,038,711	3,045,993	1.00	33,748	33,592	1.00	3,004,963	3,012,401	1.00	1,141,077	1,147,267	1.01	13,691	13,662	1.00
山 林	24,869	24,835	1.00	3,225	3,215	1.00	21,644	21,619	1.00	21,630	21,610	1.00	15	15	1.00
その他	349,108	348,187	1.00	2,294	2,316	1.01	346,813	345,871	1.00	218,786	220,246	1.01	935	929	0.99
計	3,462,949	3,469,012	1.00	42,828	42,639	1.00	3,420,119	3,426,370	1.00	1,427,833	1,435,290	1.01	1,178	1,183	1.00

- (注) 1 田、畑、山林には、介在農地、介在山林及び市街化区域農地を含まない。
 2 表示単位で四捨五入しているため、合計が一致しない場合がある。
 3 数値は、令和4年度分及び令和5年度分の「固定資産の価格等の概要調書」による。

②家屋に係る固定資産税の状況

木造、非木造の決定価格構成割合

区 分	木造	非木造
都 市 計	36.3%	63.7%
町 村 計	37.0%	63.0%
県 計	53.2%	46.8%

令和5年度家屋に係る固定資産税の内容

区 分	棟 数 (棟)			床 面 積 (千㎡)			決 定 価 格 (千円)			
	4年度	5年度	5/4	4年度	5年度	5/4	4年度	5年度	5/4	
木 造	総 数	565,885	564,737	1.00	50,627	50,756	1.00	904,864	936,232	1.03
	法定免税点未満のもの	58,985	58,094	0.98	3,058	3,008	0.98	3,381	3,325	0.98
	法定免税点以上のもの	506,900	506,643	1.00	47,570	47,747	1.00	901,483	932,907	1.03
非 木 造	総 数	160,192	160,035	1.00	39,463	39,599	1.00	1,562,111	1,592,364	1.02
	法定免税点未満のもの	3,042	3,006	0.99	85	84	0.99	495	492	0.99
	法定免税点以上のもの	157,150	157,029	1.00	39,378	39,514	1.00	1,561,616	1,591,872	1.02
計	総 数	726,077	724,772	1.00	90,090	90,354	1.00	2,466,975	2,528,596	1.02
	法定免税点未満のもの	62,027	61,100	0.99	3,143	3,093	0.98	3,876	3,817	0.98
	法定免税点以上のもの	664,050	663,672	1.00	86,947	87,262	1.00	2,463,099	2,524,779	1.03
非 課 税 分		9,663	9,703	1.00	3,875	3,907	1.01			

区 分	課税標準額 (百万円)			平均価格 (円/㎡)			
	4年度	5年度	5/4	4年度	5年度	5/4	
木 造	総 数	904,733	936,095	1.03	17,873	18,446	1.03
	法定免税点未満のもの	3,368	3,312	0.98	1,106	1,105	1.00
	法定免税点以上のもの	901,365	932,783	1.03	18,951	19,539	1.03
非 木 造	総 数	1,558,794	1,588,745	1.02	39,584	40,212	1.02
	法定免税点未満のもの	289	286	0.99	5,824	5,857	1.01
	法定免税点以上のもの	1,558,505	1,588,459	1.02	39,657	40,286	1.02
計	総 数	2,463,527	2,524,840	1.02	27,383	27,985	1.02
	法定免税点未満のもの	3,657	3,598	0.98	1,233	1,234	1.00
	法定免税点以上のもの	2,459,869	2,521,242	1.02	28,329	28,933	1.02
非 課 税 分							

③償却資産に係る固定資産税の状況

令和5年度償却資産に係る固定資産税の内容

区 分	法定免税点以上の納税義務者数 (人)			法定免税点以上の決定価格 (百万円)			課 税 標 準 額 (百万円)			
	4年度	5年度	5/4	4年度	5年度	5/4	4年度	5年度	5/4	
市 格 町 村 長 小 の 決 定 価 格 等 を 決 定 した もの	構 築 物			277,456	282,315	1.02	271,866	276,851	1.02	
	機 械 及 び 装 置			811,457	818,049	1.01	782,980	800,106	1.02	
	船 舶			11,989	11,366	0.95	7,031	6,864	0.98	
	そ の 他			121,822	122,467	1.01	121,528	122,149	1.01	
	小 計			1,222,724	1,234,198	1.01	1,183,405	1,205,971	1.02	
総務大臣が価格等を決定したもの				355,335	406,671	1.14	321,545	367,266	1.14	
県知事が価格等を決定したもの				15,038	13,956	0.93	13,357	12,441	0.93	
計		18,088	18,029	1.00	1,593,097	1,654,825	1.04	1,518,307	1,585,678	1.04

- (注) 1 表示単位で四捨五入しているため、合計が一致しない場合がある。
2 数値は、令和4年度分及び令和5年度分の「固定資産の価格等の概要調書」による。

(3) 軽自動車税

令和5年度軽自動車税の課税状況

車種	区分	賦課期日現在台数			(b)のうち 非課税台数 (官公署分) (台)(d)	(a)のうち 非課税台数 (台)(e)	(a)のうち 課税免除及 び減免台数 (台)(f)	左のうち身体 障害者等の 減免台数 (台)	差引課税台数				税率 (円)	調定額 (千円)		
		一般 (台)(a)	官公署 (台)(b)	計 (台)(c)					一般 (a)-(e)-(f)(台)	官公署 (b)-(d)(台)	計 (台)	左のうち 電気自動車 (台)				
原動機付自転車	(排気量 ≤ 0.05 l)又は (定格出力 ≤ 0.6kw)	44,207	92	44,299	92	5	80	75	44,122	0	44,122	-	2,000	88,244		
	(0.05l < 総排気量 ≤ 0.09 l)又は (0.6kw < 定格出力 ≤ 0.8kw)	3,597	25	3,622	25	0	7	7	3,590	0	3,590	-	2,000	7,180		
	(0.09l < 総排気量)又は (0.8kw < 定格出力)	11,739	73	11,812	73	0	4	4	11,735	0	11,735	-	2,400	28,163		
	ミニカー	901	1	902	1	1	3	3	897	0	897	-	3,700	3,321		
	小計(A)	60,444	191	60,635	191	6	94	89	60,344	0	60,344	-	-	126,908		
軽自動車及び小型特殊自動車	一般	二輪車(側車付のものを含む)(B)	13,398	80	13,478	80	2	4	3	13,392	0	13,392	-	3,600	48,213	
		三輪車	2	0	2	0	0	0	0	2	0	2	-	3,100	6	
		三輪車 (新税率適用分)	0	0	0	0	0	0	0	0	0	0	-	3,900	0	
		三輪車 (重加適用分)	17	0	17	0	0	0	0	17	0	17	-	4,600	80	
		三輪車 (75%軽課適用分)	0	0	0	0	0	0	0	0	0	0	-	1,000	0	
		三輪車 (50%軽課適用分)	0	0	0	0	0	0	0	0	0	0	-	2,000	0	
		三輪車 (25%軽課適用分)	0	0	0	0	0	0	0	0	0	0	-	3,000	0	
		三輪車計	19	0	19	0	0	0	0	19	0	19	-	-	86	
	四輪車	乗用	営業用	17	0	17	0	0	1	1	16	0	16	-	5,500	91
			自家用	95,652	208	95,860	208	8	1,603	1,458	94,041	0	94,041	-	7,200	677,095
貨物用		営業用	583	0	583	0	0	6	5	577	0	577	-	3,000	1,731	
		自家用	24,000	399	24,399	399	5	265	188	23,730	0	23,730	-	4,000	94,920	
小計	120,252	607	120,859	607	13	1,875	1,652	118,364	0	118,364	-	-	773,837			

車種	区分	賦課期日現在台数							差引課税台数				税率 (円)	調定額 (千円)		
		一般	官公署	計	(b)のうち 非課税台数 (官公署分)	(a)のうち 非課税台数	(a)のうち 課税免除及 び減免台数	左のうち身体 障害者等の 減免台数	一般	官公署	計	左のうち 電気自動車				
		(台)(a)	(台)(b)	(台)(c)	(台)(d)	(台)(e)	(台)(f)	(台)	(a)-(e)-(f)(台)	(b)-(d)(台)	(台)	(台)				
軽自動車及び小型特殊自動車	(新税率適用分) 四輪車	乗用	営業用	19	0	19	0	0	5	4	14	0	14	-	6,900	97
		乗用	自家用	143,787	232	144,019	232	20	2,328	2,160	141,439	0	141,439	-	10,800	1,527,540
		貨物用	営業用	1,005	1	1,006	1	0	1	1	1,004	0	1,004	-	3,800	3,816
			乗用	自家用	41,057	482	41,539	482	67	369	256	40,621	0	40,621	-	5,000
		小計		185,868	715	186,583	715	87	2,703	2,421	183,078	0	183,078	-	-	1,734,558
	(重加適用分) 四輪車	乗用	営業用	23	0	23	0	0	2	1	21	0	21	-	8,200	170
		乗用	自家用	73,732	154	73,886	154	4	1,561	1,424	72,167	0	72,167	-	12,900	930,954
		貨物用	営業用	473	0	473	0	0	5	2	468	0	468	-	4,500	2,110
			乗用	自家用	47,689	521	48,210	521	0	488	361	47,201	0	47,201	-	6,000
		小計		121,917	675	122,592	675	4	2,056	1,788	119,857	0	119,857	-	-	1,216,440
	(75%軽課適用分) 四輪車	乗用	営業用	0	0	0	0	0	0	0	0	0	0	-	1,800	0
		乗用	自家用	595	0	595	0	0	8	6	587	0	587	-	2,700	1,586
		貨物用	営業用	35	0	35	0	0	0	0	35	0	35	-	1,000	35
			乗用	自家用	6	0	6	0	0	0	6	0	6	-	1,300	7
		小計		636	0	636	0	0	8	6	628	0	628	-	-	1,628
	(50%軽課適用分) 四輪車	乗用	営業用	0	0	0	0	0	0	0	0	0	0	-	3,500	0
		乗用	自家用	0	0	0	0	0	0	0	0	0	0	-	5,400	0
		貨物用	営業用	0	0	0	0	0	0	0	0	0	0	-	1,900	0
			乗用	自家用	0	0	0	0	0	0	0	0	0	-	2,500	0
		小計		0	0	0	0	0	0	0	0	0	0	-	-	0

区 分			賦課期日現在台数			(b)のうち 非課税台数 (官公署分)	(a)のうち 非課税台数	(a)のうち 課税免除及 び減免台数	左のうち身体 障害者等の 減免台数	差引課税台数				税 率 (円)	調 定 額 (千円)						
			一 般 (台) (a)	官 公 署 (台) (b)	計 (台) (c)					一 般 (a)-(e)-(f) (台)	官 公 署 (b)-(d) (台)	計 (台)	左のうち 電気自動車 (台)								
車 種	軽自動車及び小型特殊自動車	一般	(25% 軽課適用分)	乗用	営業用	0	0	0	0	0	0	0	0	0	0	0	5,200	0			
				乗用	自家用	0	0	0	0	0	0	0	0	0	0	0	0	0	8,100	0	
				貨物用	営業用	0	0	0	0	0	0	0	0	0	0	0	0	0	0	2,900	0
					自家用	0	0	0	0	0	0	0	0	0	0	0	0	0	0	3,800	0
				小 計	0	0	0	0	0	0	0	0	0	0	0	0	0	0	-	0	
	四輪車計	428,673	1,997	430,670	1,997	104	6,642	5,867	421,927	0	421,927	-	-	-	-	3,726,463					
	特殊自動車	農耕作業用	27,264	247	27,511	247	7	48	20	27,209	0	27,209	-	-	2,400	65,299					
		特殊作業用	2,356	78	2,434	78	5	5	2	2,346	0	2,346	-	-	5,900	13,841					
		小 計 (C)	471,710	2,402	474,112	2,402	118	6,699	5,892	464,893	0	464,893	-	-	-	3,853,902					
	二輪の小型自動車 (D)	15,023	46	15,069	46	0	3	3	15,020	0	15,020	-	-	6,000	90,120						
二輪車等計 (A)+(B)+(D)	88,865	317	89,182	317	8	101	95	88,756	0	88,756	-	-	-	265,241							
合 計 (A)+(C)+(D)	547,177	2,639	549,816	2,639	124	6,796	5,984	540,257	0	540,257	-	-	-	4,070,930							

(注) 数値は、令和5年度課税状況調（令和5年7月1日現在）による。

工 市町村税税目別徴収状況

一 普通税 (計)

(単位：千円、%)

区分 市町村名	調定額			収入額			徴収率		
	現年課税分 (A)	滞納繰越分 (B)	(C)	現年課税分 (D)	滞納繰越分 (E)	(F)	(D)/(A)	(E)/(B)	(F)/(C)
大分市	73,865,478	345,484	74,284,706	73,750,210	113,347	73,937,301	99.8	32.8	99.5
別府市	13,253,883	266,671	13,538,154	13,180,717	74,808	13,273,125	99.4	28.1	98.0
中津市	11,797,621	226,287	12,039,190	11,680,297	62,621	11,758,200	99.0	27.7	97.7
日田市	7,674,529	133,601	7,821,121	7,625,532	38,840	7,677,363	99.4	29.1	98.2
佐伯市	7,662,329	182,186	7,856,482	7,618,239	67,081	7,697,287	99.4	36.8	98.0
臼杵市	4,109,306	118,445	4,235,930	4,073,739	31,828	4,113,746	99.1	26.9	97.1
津久見市	2,109,653	60,103	2,172,164	2,097,635	17,648	2,117,691	99.4	29.4	97.5
竹田市	2,019,015	30,662	2,054,961	2,012,802	10,206	2,028,292	99.7	33.3	98.7
豊後高田市	2,441,494	50,179	2,495,889	2,428,788	15,881	2,448,885	99.5	31.6	98.1
杵築市	3,066,087	57,648	3,128,582	3,050,090	20,682	3,075,619	99.5	35.9	98.3
宇佐市	6,179,470	99,552	6,289,721	6,156,181	19,718	6,186,598	99.6	19.8	98.4
豊後大野市	3,532,414	50,614	3,593,609	3,515,725	10,872	3,537,178	99.5	21.5	98.4
由布市	4,170,321	159,580	4,338,244	4,127,257	29,936	4,165,536	99.0	18.8	96.0
国東市	3,149,415	46,504	3,200,825	3,140,350	8,324	3,153,580	99.7	17.9	98.5
姫島村	121,499	2,180	123,785	120,872	101	121,078	99.5	4.6	97.8
日出町	3,393,302	92,675	3,490,660	3,370,085	19,887	3,394,655	99.3	21.5	97.2
九重町	1,230,560	67,518	1,301,165	1,215,594	10,595	1,229,276	98.8	15.7	94.5
玖珠町	1,746,713	31,777	1,783,216	1,739,848	7,884	1,752,458	99.6	24.8	98.3
市計	145,031,015	1,827,516	147,049,578	144,457,562	521,792	145,170,401	99.6	28.6	98.7
町村計	6,492,074	194,150	6,698,826	6,446,399	38,467	6,497,467	99.3	19.8	97.0
県計	151,523,089	2,021,666	153,748,404	150,903,961	560,259	151,667,868	99.6	27.7	98.6

一 普通税 1 法定普通税 (計)

(単位：千円、%)

区分 市町村名	調定額			収入額			徴収率		
	現年課税分 (A)	滞納繰越分 (B)	(C)	現年課税分 (D)	滞納繰越分 (E)	(F)	(D)/(A)	(E)/(B)	(F)/(C)
大分市	73,865,478	345,484	74,284,706	73,750,210	113,347	73,937,301	99.8	32.8	99.5
別府市	13,253,883	266,671	13,538,154	13,180,717	74,808	13,273,125	99.4	28.1	98.0
中津市	11,797,621	226,287	12,039,190	11,680,297	62,621	11,758,200	99.0	27.7	97.7
日田市	7,674,529	133,601	7,821,121	7,625,532	38,840	7,677,363	99.4	29.1	98.2
佐伯市	7,662,329	182,186	7,856,482	7,618,239	67,081	7,697,287	99.4	36.8	98.0
臼杵市	4,109,306	118,445	4,235,930	4,073,739	31,828	4,113,746	99.1	26.9	97.1
津久見市	2,109,653	60,103	2,172,164	2,097,635	17,648	2,117,691	99.4	29.4	97.5
竹田市	2,019,015	30,662	2,054,961	2,012,802	10,206	2,028,292	99.7	33.3	98.7
豊後高田市	2,441,494	50,179	2,495,889	2,428,788	15,881	2,448,885	99.5	31.6	98.1
杵築市	3,066,087	57,648	3,128,582	3,050,090	20,682	3,075,619	99.5	35.9	98.3
宇佐市	6,179,470	99,552	6,289,721	6,156,181	19,718	6,186,598	99.6	19.8	98.4
豊後大野市	3,532,414	50,614	3,593,609	3,515,725	10,872	3,537,178	99.5	21.5	98.4
由布市	4,170,321	159,580	4,338,244	4,127,257	29,936	4,165,536	99.0	18.8	96.0
国東市	3,149,415	46,504	3,200,825	3,140,350	8,324	3,153,580	99.7	17.9	98.5
姫島村	121,499	2,180	123,785	120,872	101	121,078	99.5	4.6	97.8
日出町	3,393,302	92,675	3,490,660	3,370,085	19,887	3,394,655	99.3	21.5	97.2
九重町	1,230,560	67,518	1,301,165	1,215,594	10,595	1,229,276	98.8	15.7	94.5
玖珠町	1,746,713	31,777	1,783,216	1,739,848	7,884	1,752,458	99.6	24.8	98.3
市計	145,031,015	1,827,516	147,049,578	144,457,562	521,792	145,170,401	99.6	28.6	98.7
町村計	6,492,074	194,150	6,698,826	6,446,399	38,467	6,497,467	99.3	19.8	97.0
県計	151,523,089	2,021,666	153,748,404	150,903,961	560,259	151,667,868	99.6	27.7	98.6

一 普通税 1 法定普通税 (1) 市町村民税 (計)

(単位：千円、%)

区分 市町村名	調定額			収入額			徴収率		
	現年課税分 (A)	滞納繰越分 (B)	(C)	現年課税分 (D)	滞納繰越分 (E)	(F)	(D)/(A)	(E)/(B)	(F)/(C)
大分市	31,595,044	231,208	31,826,252	31,515,361	85,902	31,601,263	99.7	37.2	99.3
別府市	5,525,388	141,135	5,666,523	5,489,590	39,315	5,528,905	99.4	27.9	97.6
中津市	5,357,855	100,791	5,458,646	5,296,682	30,526	5,327,208	98.9	30.3	97.6
日田市	2,972,225	39,090	3,011,315	2,954,488	16,903	2,971,391	99.4	43.2	98.7
佐伯市	3,045,811	59,154	3,104,965	3,028,557	17,386	3,045,943	99.4	29.4	98.1
臼杵市	1,520,681	44,120	1,564,801	1,508,392	12,546	1,520,938	99.2	28.4	97.2
津久見市	803,956	22,177	826,133	799,989	8,234	808,223	99.5	37.1	97.8
竹田市	739,984	9,437	749,421	737,577	2,977	740,554	99.7	31.5	98.8
豊後高田市	987,180	21,472	1,008,652	981,894	6,781	988,675	99.5	31.6	98.0
杵築市	1,093,863	19,887	1,113,750	1,089,787	10,028	1,099,815	99.6	50.4	98.7
宇佐市	2,662,159	31,979	2,694,138	2,650,959	9,333	2,660,292	99.6	29.2	98.7
豊後大野市	1,327,333	17,316	1,344,649	1,321,091	4,435	1,325,526	99.5	25.6	98.6
由布市	1,561,044	58,926	1,619,970	1,547,353	12,251	1,559,604	99.1	20.8	96.3
国東市	1,091,435	9,585	1,101,020	1,088,033	3,013	1,091,046	99.7	31.4	99.1
姫島村	53,800	268	54,068	53,642	39	53,681	99.7	14.6	99.3
日出町	1,439,590	33,325	1,472,915	1,429,864	9,849	1,439,713	99.3	29.6	97.7
九重町	330,192	7,497	337,689	327,857	2,736	330,593	99.3	36.5	97.9
玖珠町	633,251	9,512	642,763	630,785	4,721	635,506	99.6	49.6	98.9
市計	60,283,958	806,277	61,090,235	60,009,753	259,630	60,269,383	99.5	32.2	98.7
町村計	2,456,833	50,602	2,507,435	2,442,148	17,345	2,459,493	99.4	34.3	98.1
県計	62,740,791	856,879	63,597,670	62,451,901	276,975	62,728,876	99.5	32.3	98.6

一 普通税 1 法定普通税 (1) 市町村民税 (7) 個人均等割

(単位：千円、%)

区分 市町村名	調定額			収入額			徴収率		
	現年課税分 (A)	滞納繰越分 (B)	(C)	現年課税分 (D)	滞納繰越分 (E)	(F)	(D)/(A)	(E)/(B)	(F)/(C)
大分市	833,194	6,500	839,694	830,436	2,570	833,006	99.7	39.5	99.2
別府市	182,916	4,554	187,470	181,650	1,436	183,086	99.3	31.5	97.7
中津市	145,930	3,685	149,615	143,758	1,128	144,886	98.5	30.6	96.8
日田市	106,295	1,613	107,908	105,553	689	106,242	99.3	42.7	98.5
佐伯市	106,608	2,302	108,910	105,906	641	106,547	99.3	27.8	97.8
臼杵市	59,478	0	59,478	58,976	0	58,976	99.2	0.0	99.2
津久見市	25,428	841	26,269	25,276	315	25,591	99.4	37.5	97.4
竹田市	29,850	360	30,210	29,754	113	29,867	99.7	31.4	98.9
豊後高田市	36,017	942	36,959	35,792	296	36,088	99.4	31.4	97.6
杵築市	44,556	884	45,440	44,340	462	44,802	99.5	52.3	98.6
宇佐市	88,519	1,194	89,713	88,100	363	88,463	99.5	30.4	98.6
豊後大野市	52,516	684	53,200	52,252	177	52,429	99.5	25.9	98.6
由布市	59,731	2,399	62,130	59,173	522	59,695	99.1	21.8	96.1
国東市	42,453	343	42,796	42,300	138	42,438	99.6	40.2	99.2
姫島村	2,621	10	2,631	2,615	4	2,619	99.8	40.0	99.5
日出町	48,854	1,231	50,085	48,477	380	48,857	99.2	30.9	97.5
九重町	15,193	375	15,568	15,075	129	15,204	99.2	34.4	97.7
玖珠町	24,564	264	24,828	24,454	132	24,586	99.6	50.0	99.0
市計	1,813,491	26,301	1,839,792	1,803,266	8,850	1,812,116	99.4	33.6	98.5
町村計	91,232	1,880	93,112	90,621	645	91,266	99.3	34.3	98.0
県計	1,904,723	28,181	1,932,904	1,893,887	9,495	1,903,382	99.4	33.7	98.5

一 普通税 1 法定普通税 (1) 市町村民税 (イ) 所得割

(単位：千円、%)

区分 市町村名	調定額			収入額			徴収率		
	現年課税分 (A)	滞納繰越分 (B)	(C)	現年課税分 (D)	滞納繰越分 (E)	(F)	(D)/(A)	(E)/(B)	(F)/(C)
大分市	25,301,055	197,384	25,498,439	25,217,294	78,032	25,295,326	99.7	39.5	99.2
別府市	4,691,070	114,508	4,805,578	4,658,598	36,117	4,694,715	99.3	31.5	97.7
中津市	3,701,227	93,472	3,794,699	3,646,139	28,614	3,674,753	98.5	30.6	96.8
日田市	2,378,318	35,862	2,414,180	2,361,833	15,313	2,377,146	99.3	42.7	98.5
佐伯市	2,429,917	52,478	2,482,395	2,413,923	14,595	2,428,518	99.3	27.8	97.8
臼杵市	1,266,999	40,834	1,307,833	1,256,294	11,911	1,268,205	99.2	29.2	97.0
津久見市	636,951	21,057	658,008	633,162	7,879	641,041	99.4	37.4	97.4
竹田市	607,075	7,316	614,391	605,122	2,297	607,419	99.7	31.4	98.9
豊後高田市	783,067	20,480	803,547	778,156	6,435	784,591	99.4	31.4	97.6
杵築市	898,928	17,827	916,755	894,587	9,331	903,918	99.5	52.3	98.6
宇佐市	2,120,996	28,610	2,149,606	2,110,944	8,702	2,119,646	99.5	30.4	98.6
豊後大野市	1,109,366	15,901	1,125,267	1,103,788	4,109	1,107,897	99.5	25.8	98.5
由布市	1,310,862	52,642	1,363,504	1,298,620	11,461	1,310,081	99.1	21.8	96.1
国東市	829,856	6,542	836,398	826,876	2,632	829,508	99.6	40.2	99.2
姫島村	46,164	258	46,422	46,012	35	46,047	99.7	13.6	99.2
日出町	1,177,223	29,668	1,206,891	1,168,149	9,165	1,177,314	99.2	30.9	97.5
九重町	259,360	6,408	265,768	257,343	2,197	259,540	99.2	34.3	97.7
玖珠町	516,412	9,148	525,560	514,106	4,589	518,695	99.6	50.2	98.7
市計	48,065,687	704,913	48,770,600	47,805,336	237,428	48,042,764	99.5	33.7	98.5
町村計	1,999,159	45,482	2,044,641	1,985,610	15,986	2,001,596	99.3	35.1	97.9
県計	50,064,846	750,395	50,815,241	49,790,946	253,414	50,044,360	99.5	33.8	98.5

一 普通税 1 法定普通税 (1) 市町村民税 (イ) 所得割のうち退職所得分

(単位：千円、%)

区分 市町村名	調定額			収入額			徴収率		
	現年課税分 (A)	滞納繰越分 (B)	(C)	現年課税分 (D)	滞納繰越分 (E)	(F)	(D)/(A)	(E)/(B)	(F)/(C)
大分市	289,188	0	289,188	289,188	0	289,188	100.0	0.0	100.0
別府市	43,694	0	43,694	43,694	0	43,694	100.0	0.0	100.0
中津市	39,887	0	39,887	39,887	0	39,887	100.0	0.0	100.0
日田市	15,352	0	15,352	15,352	0	15,352	100.0	0.0	100.0
佐伯市	17,967	0	17,967	17,967	0	17,967	100.0	0.0	100.0
臼杵市	6,484	0	6,484	6,484	0	6,484	100.0	0.0	100.0
津久見市	8,153	0	8,153	8,153	0	8,153	100.0	0.0	100.0
竹田市	8,560	0	8,560	8,560	0	8,560	100.0	0.0	100.0
豊後高田市	3,716	0	3,716	3,716	0	3,716	100.0	0.0	100.0
杵築市	9,492	0	9,492	9,492	0	9,492	100.0	0.0	100.0
宇佐市	20,737	0	20,737	20,737	0	20,737	100.0	0.0	100.0
豊後大野市	19,360	0	19,360	19,360	0	19,360	100.0	0.0	100.0
由布市	10,594	0	10,594	10,594	0	10,594	100.0	0.0	100.0
国東市	4,294	0	4,294	4,294	0	4,294	100.0	0.0	100.0
姫島村	162	0	162	162	0	162	100.0	0.0	100.0
日出町	6,157	0	6,157	6,157	0	6,157	100.0	0.0	100.0
九重町	7,311	0	7,311	7,311	0	7,311	100.0	0.0	100.0
玖珠町	4,651	0	4,651	4,651	0	4,651	100.0	0.0	100.0
市計	497,478	0	497,478	497,478	0	497,478	100.0	0.0	100.0
町村計	18,281	0	18,281	18,281	0	18,281	100.0	0.0	100.0
県計	515,759	0	515,759	515,759	0	515,759	100.0	0.0	100.0

一 普通税 1 法定普通税 (1) 市町村民税 (ウ) 法人均等割

(単位：千円、%)

区分 市町村名	調定額			収入額			徴収率		
	現年課税分 (A)	滞納繰越分 (B)	(C)	現年課税分 (D)	滞納繰越分 (E)	(F)	(D)/(A)	(E)/(B)	(F)/(C)
大分市	1,522,910	7,620	1,530,530	1,524,817	1,478	1,526,295	100.1	19.4	99.7
別府市	297,839	9,577	307,416	296,897	764	297,661	99.7	8.0	96.8
中津市	276,769	666	277,435	275,079	144	275,223	99.4	21.6	99.2
日田市	185,562	1,582	187,144	185,052	868	185,920	99.7	54.9	99.3
佐伯市	177,098	4,162	181,260	176,293	2,109	178,402	99.5	50.7	98.4
臼杵市	96,879	3,285	100,164	95,798	635	96,433	98.9	19.3	96.3
津久見市	42,460	279	42,739	42,434	40	42,474	99.9	14.3	99.4
竹田市	57,022	1,628	58,650	56,664	472	57,136	99.4	29.0	97.4
豊後高田市	58,990	50	59,040	58,840	50	58,890	99.7	100.0	99.7
杵築市	66,906	290	67,196	66,815	25	66,840	99.9	8.6	99.5
宇佐市	125,255	2,132	127,387	124,668	268	124,936	99.5	12.6	98.1
豊後大野市	83,795	720	84,515	83,395	138	83,533	99.5	19.2	98.8
由布市	107,696	3,734	111,430	106,966	268	107,234	99.3	7.2	96.2
国東市	64,070	1,740	65,810	63,802	243	64,045	99.6	14.0	97.3
姫島村	2,525	0	2,525	2,525	0	2,525	100.0	0.0	100.0
日出町	67,062	1,375	68,437	66,787	304	67,091	99.6	22.1	98.0
九重町	23,360	712	24,072	23,160	408	23,568	99.1	57.3	97.9
玖珠町	39,993	100	40,093	39,943	0	39,943	99.9	0.0	99.6
市計	3,163,251	37,465	3,200,716	3,157,520	7,502	3,165,022	99.8	20.0	98.9
町村計	132,940	2,187	135,127	132,415	712	133,127	99.6	32.6	98.5
県計	3,296,191	39,652	3,335,843	3,289,935	8,214	3,298,149	99.8	20.7	98.9

一 普通税 1 法定普通税 (1) 市町村民税 (イ) 法人税割

(単位：千円、%)

区分 市町村名	調定額			収入額			徴収率		
	現年課税分 (A)	滞納繰越分 (B)	(C)	現年課税分 (D)	滞納繰越分 (E)	(F)	(D)/(A)	(E)/(B)	(F)/(C)
大分市	3,937,885	19,704	3,957,589	3,942,814	3,822	3,946,636	100.1	19.4	99.7
別府市	353,563	12,496	366,059	352,445	998	353,443	99.7	8.0	96.6
中津市	1,233,929	2,968	1,236,897	1,231,706	640	1,232,346	99.8	21.6	99.6
日田市	302,050	33	302,083	302,050	33	302,083	100.0	100.0	100.0
佐伯市	332,188	212	332,400	332,435	41	332,476	100.1	19.3	100.0
臼杵市	97,325	1	97,326	97,324	0	97,324	100.0	0.0	100.0
津久見市	99,117	0	99,117	99,117	0	99,117	100.0	0.0	100.0
竹田市	46,037	133	46,170	46,037	95	46,132	100.0	71.4	99.9
豊後高田市	109,106	0	109,106	109,106	0	109,106	100.0	0.0	100.0
杵築市	83,473	886	84,359	84,045	210	84,255	100.7	23.7	99.9
宇佐市	327,389	43	327,432	327,247	0	327,247	100.0	0.0	99.9
豊後大野市	81,656	11	81,667	81,656	11	81,667	100.0	100.0	100.0
由布市	82,755	151	82,906	82,594	0	82,594	99.8	0.0	99.6
国東市	155,056	960	156,016	155,055	0	155,055	100.0	0.0	99.4
姫島村	2,490	0	2,490	2,490	0	2,490	100.0	0.0	100.0
日出町	146,451	1,051	147,502	146,451	0	146,451	100.0	0.0	99.3
九重町	32,279	2	32,281	32,279	2	32,281	100.0	100.0	100.0
玖珠町	52,282	0	52,282	52,282	0	52,282	100.0	0.0	100.0
市計	7,241,529	37,598	7,279,127	7,243,631	5,850	7,249,481	100.0	15.6	99.6
町村計	233,502	1,053	234,555	233,502	2	233,504	100.0	0.2	99.6
県計	7,475,031	38,651	7,513,682	7,477,133	5,852	7,482,985	100.0	15.1	99.6

一 普通税 1 法定普通税 (2) 固定資産税 (計)

(単位：千円、%)

区分 市町村名	調定額			収入額			徴収率		
	現年課税分 (A)	滞納繰越分 (B)	(C)	現年課税分 (D)	滞納繰越分 (E)	(F)	(D)/(A)	(E)/(B)	(F)/(C)
大分市	37,170,902	102,001	37,272,903	37,140,059	23,201	37,163,260	99.9	22.7	99.7
別府市	6,524,661	118,759	6,643,420	6,489,608	33,818	6,523,426	99.5	28.5	98.2
中津市	5,386,112	112,728	5,498,840	5,335,972	28,787	5,364,759	99.1	25.5	97.6
日田市	3,938,703	88,891	4,027,594	3,909,551	20,156	3,929,707	99.3	22.7	97.6
佐伯市	3,876,675	115,043	3,991,718	3,851,792	47,677	3,899,469	99.4	41.4	97.7
臼杵市	2,179,025	65,700	2,244,725	2,158,148	16,763	2,174,911	99.0	25.5	96.9
津久見市	1,092,235	34,039	1,126,274	1,084,747	8,489	1,093,236	99.3	24.9	97.1
竹田市	1,033,836	19,592	1,053,428	1,030,371	6,541	1,036,912	99.7	33.4	98.4
豊後高田市	1,178,321	24,068	1,202,389	1,171,916	7,755	1,179,671	99.5	32.2	98.1
杵築市	1,660,744	35,583	1,696,327	1,649,536	9,708	1,659,244	99.3	27.3	97.8
宇佐市	2,869,787	60,321	2,930,108	2,859,186	8,577	2,867,763	99.6	14.2	97.9
豊後大野市	1,813,716	29,922	1,843,638	1,803,961	5,643	1,809,604	99.5	18.9	98.2
由布市	2,235,028	94,656	2,329,684	2,207,821	16,509	2,224,330	98.8	17.4	95.5
国東市	1,754,601	35,544	1,790,145	1,749,450	4,846	1,754,296	99.7	13.6	98.0
姫島村	48,394	1,877	50,271	47,966	42	48,008	99.1	2.2	95.5
日出町	1,661,894	55,454	1,717,348	1,649,414	9,245	1,658,659	99.2	16.7	96.6
九重町	823,341	56,542	879,883	811,306	7,170	818,476	98.5	12.7	93.0
玖珠町	885,315	21,541	906,856	881,247	2,890	884,137	99.5	13.4	97.5
市計	72,714,346	936,847	73,651,193	72,442,118	238,470	72,680,588	99.6	25.5	98.7
町村計	3,418,944	135,414	3,554,358	3,389,933	19,347	3,409,280	99.2	14.3	95.9
県計	76,133,290	1,072,261	77,205,551	75,832,051	257,817	76,089,868	99.6	24.0	98.6

一 普通税 1 法定普通税 (2) 固定資産税 (7) 純固定資産税 (計)

(単位：千円、%)

区分 市町村名	調定額			収入額			徴収率		
	現年課税分 (A)	滞納繰越分 (B)	(C)	現年課税分 (D)	滞納繰越分 (E)	(F)	(D)/(A)	(E)/(B)	(F)/(C)
大分市	37,036,905	102,001	37,138,906	37,006,062	23,201	37,029,263	99.9	22.7	99.7
別府市	6,501,229	118,759	6,619,988	6,466,176	33,818	6,499,994	99.5	28.5	98.2
中津市	5,327,017	112,728	5,439,745	5,276,877	28,787	5,305,664	99.1	25.5	97.5
日田市	3,888,992	88,891	3,977,883	3,859,840	20,156	3,879,996	99.3	22.7	97.5
佐伯市	3,824,529	115,043	3,939,572	3,799,646	47,677	3,847,323	99.3	41.4	97.7
臼杵市	2,172,555	65,700	2,238,255	2,151,678	16,763	2,168,441	99.0	25.5	96.9
津久見市	1,091,745	34,039	1,125,784	1,084,257	8,489	1,092,746	99.3	24.9	97.1
竹田市	1,020,027	19,592	1,039,619	1,016,562	6,541	1,023,103	99.7	33.4	98.4
豊後高田市	1,177,232	24,068	1,201,300	1,170,827	7,755	1,178,582	99.5	32.2	98.1
杵築市	1,659,534	35,583	1,695,117	1,648,326	9,708	1,658,034	99.3	27.3	97.8
宇佐市	2,862,943	60,321	2,923,264	2,852,342	8,577	2,860,919	99.6	14.2	97.9
豊後大野市	1,702,757	29,922	1,732,679	1,693,002	5,643	1,698,645	99.4	18.9	98.0
由布市	2,211,204	94,656	2,305,860	2,183,997	16,509	2,200,506	98.8	17.4	95.4
国東市	1,685,638	35,544	1,721,182	1,680,487	4,846	1,685,333	99.7	13.6	97.9
姫島村	48,207	1,877	50,084	47,779	42	47,821	99.1	2.2	95.5
日出町	1,661,463	55,454	1,716,917	1,648,983	9,245	1,658,228	99.2	16.7	96.6
九重町	813,939	56,542	870,481	801,904	7,170	809,074	98.5	12.7	92.9
玖珠町	882,540	21,541	904,081	878,472	2,890	881,362	99.5	13.4	97.5
市計	72,162,307	936,847	73,099,154	71,890,079	238,470	72,128,549	99.6	25.5	98.7
町村計	3,406,149	135,414	3,541,563	3,377,138	19,347	3,396,485	99.1	14.3	95.9
県計	75,568,456	1,072,261	76,640,717	75,267,217	257,817	75,525,034	99.6	24.0	98.5

一 普通税 1 法定普通税 (2) 固定資産税 (7) 純固定資産税 (i) 土地

(単位：千円、%)

区分 市町村名	調定額			収入額			徴収率		
	現年課税分 (A)	滞納繰越分 (B)	(C)	現年課税分 (D)	滞納繰越分 (E)	(F)	(D)/(A)	(E)/(B)	(F)/(C)
大分市	10,613,934	39,855	10,653,789	10,601,962	9,204	10,611,166	99.9	23.1	99.6
別府市	1,790,258	35,763	1,826,021	1,780,606	10,184	1,790,790	99.5	28.5	98.1
中津市	1,344,148	28,963	1,373,111	1,331,496	7,396	1,338,892	99.1	25.5	97.5
日田市	1,065,574	24,356	1,089,930	1,057,586	5,523	1,063,109	99.3	22.7	97.5
佐伯市	884,528	26,607	911,135	878,773	11,027	889,800	99.3	41.4	97.7
臼杵市	493,487	17,769	511,256	488,745	4,533	493,278	99.0	25.5	96.5
津久見市	208,414	6,498	214,912	206,985	1,621	208,606	99.3	24.9	97.1
竹田市	197,587	3,795	201,382	196,916	1,267	198,183	99.7	33.4	98.4
豊後高田市	230,231	4,707	234,938	228,978	1,517	230,495	99.5	32.2	98.1
杵築市	392,491	8,416	400,907	389,841	2,296	392,137	99.3	27.3	97.8
宇佐市	606,617	12,644	619,261	604,371	1,798	606,169	99.6	14.2	97.9
豊後大野市	398,525	7,003	405,528	396,242	1,321	397,563	99.4	18.9	98.0
由布市	738,539	31,615	770,154	729,452	5,514	734,966	98.8	17.4	95.4
国東市	291,343	6,284	297,627	290,556	857	291,413	99.7	13.6	97.9
姫島村	9,715	390	10,105	9,628	11	9,639	99.1	2.8	95.4
日出町	373,221	12,457	385,678	370,418	2,077	372,495	99.2	16.7	96.6
九重町	96,726	6,719	103,445	95,295	852	96,147	98.5	12.7	92.9
玖珠町	194,031	4,739	198,770	193,136	636	193,772	99.5	13.4	97.5
市計	19,255,676	254,275	19,509,951	19,182,509	64,058	19,246,567	99.6	25.2	98.7
町村計	673,693	24,305	697,998	668,477	3,576	672,053	99.2	14.7	96.3
県計	19,929,369	278,580	20,207,949	19,850,986	67,634	19,918,620	99.6	24.3	98.6

一 普通税 1 法定普通税 (2) 固定資産税 (7) 純固定資産税 (ii) 家屋

(単位：千円、%)

区分 市町村名	調定額			収入額			徴収率		
	現年課税分 (A)	滞納繰越分 (B)	(C)	現年課税分 (D)	滞納繰越分 (E)	(F)	(D)/(A)	(E)/(B)	(F)/(C)
大分市	15,714,382	59,006	15,773,388	15,696,656	13,626	15,710,282	99.9	23.1	99.6
別府市	3,752,025	67,506	3,819,531	3,731,795	19,223	3,751,018	99.5	28.5	98.2
中津市	2,607,535	56,187	2,663,722	2,582,992	14,348	2,597,340	99.1	25.5	97.5
日田市	1,738,071	39,727	1,777,798	1,725,042	9,008	1,734,050	99.3	22.7	97.5
佐伯市	1,802,739	54,227	1,856,966	1,791,010	22,473	1,813,483	99.3	41.4	97.7
臼杵市	850,149	28,948	879,097	841,980	7,386	849,366	99.0	25.5	96.6
津久見市	392,572	12,240	404,812	389,879	3,052	392,931	99.3	24.9	97.1
竹田市	430,563	8,270	438,833	429,100	2,761	431,861	99.7	33.4	98.4
豊後高田市	596,401	12,193	608,594	593,156	3,929	597,085	99.5	32.2	98.1
杵築市	727,271	15,594	742,865	722,359	4,254	726,613	99.3	27.3	97.8
宇佐市	1,382,344	28,962	1,411,306	1,377,225	4,118	1,381,343	99.6	14.2	97.9
豊後大野市	783,031	13,760	796,791	778,545	2,595	781,140	99.4	18.9	98.0
由布市	1,015,924	43,489	1,059,413	1,003,424	7,585	1,011,009	98.8	17.4	95.4
国東市	720,330	15,535	735,865	718,072	2,118	720,190	99.7	13.6	97.9
姫島村	31,753	1,487	33,240	31,472	31	31,503	99.1	2.1	94.8
日出町	730,777	24,391	755,168	725,287	4,066	729,353	99.2	16.7	96.6
九重町	269,698	18,735	288,433	265,710	2,376	268,086	98.5	12.7	92.9
玖珠町	346,226	8,444	354,670	344,630	1,133	345,763	99.5	13.4	97.5
市計	32,513,337	455,644	32,968,981	32,381,235	116,476	32,497,711	99.6	25.6	98.6
町村計	1,378,454	53,057	1,431,511	1,367,099	7,606	1,374,705	99.2	14.3	96.0
県計	33,891,791	508,701	34,400,492	33,748,334	124,082	33,872,416	99.6	24.4	98.5

一 普通税 1 法定普通税 (2) 固定資産税 (7) 純固定資産税 (iii) 償却資産

(単位：千円、%)

区分 市町村名	調定額			収入額			徴収率		
	現年課税分 (A)	滞納繰越分 (B)	(C)	現年課税分 (D)	滞納繰越分 (E)	(F)	(D)/(A)	(E)/(B)	(F)/(C)
大分市	10,708,589	3,140	10,711,729	10,707,444	371	10,707,815	100.0	11.8	100.0
別府市	958,946	15,490	974,436	953,775	4,411	958,186	99.5	28.5	98.3
中津市	1,375,334	27,578	1,402,912	1,362,389	7,043	1,369,432	99.1	25.5	97.6
日田市	1,085,347	24,808	1,110,155	1,077,212	5,625	1,082,837	99.3	22.7	97.5
佐伯市	1,137,262	34,209	1,171,471	1,129,863	14,177	1,144,040	99.3	41.4	97.7
臼杵市	828,919	18,983	847,902	820,953	4,844	825,797	99.0	25.5	97.4
津久見市	490,759	15,301	506,060	487,393	3,816	491,209	99.3	24.9	97.1
竹田市	391,877	7,527	399,404	390,546	2,513	393,059	99.7	33.4	98.4
豊後高田市	350,600	7,168	357,768	348,693	2,309	351,002	99.5	32.2	98.1
杵築市	539,772	11,573	551,345	536,126	3,158	539,284	99.3	27.3	97.8
宇佐市	873,982	18,715	892,697	870,746	2,661	873,407	99.6	14.2	97.8
豊後大野市	521,201	9,159	530,360	518,215	1,727	519,942	99.4	18.9	98.0
由布市	456,741	19,552	476,293	451,121	3,410	454,531	98.8	17.4	95.4
国東市	673,965	13,725	687,690	671,859	1,871	673,730	99.7	13.6	98.0
姫島村	6,739	0	6,739	6,679	0	6,679	99.1	0.0	99.1
日出町	557,465	18,606	576,071	553,278	3,102	556,380	99.2	16.7	96.6
九重町	447,515	31,088	478,603	440,899	3,942	444,841	98.5	12.7	92.9
玖珠町	342,283	8,358	350,641	340,706	1,121	341,827	99.5	13.4	97.5
市計	20,393,294	226,928	20,620,222	20,326,335	57,936	20,384,271	99.7	25.5	98.9
町村計	1,354,002	58,052	1,412,054	1,341,562	8,165	1,349,727	99.1	14.1	95.6
県計	21,747,296	284,980	22,032,276	21,667,897	66,101	21,733,998	99.6	23.2	98.6

一 普通税 1 法定普通税 (2) 固定資産税 (i) 交付金

(単位：千円、%)

区分 市町村名	調定額			収入額			徴収率		
	現年課税分 (A)	滞納繰越分 (B)	(C)	現年課税分 (D)	滞納繰越分 (E)	(F)	(D)/(A)	(E)/(B)	(F)/(C)
大分市	133,997	0	133,997	133,997	0	133,997	100.0	0.0	100.0
別府市	23,432	0	23,432	23,432	0	23,432	100.0	0.0	100.0
中津市	59,095	0	59,095	59,095	0	59,095	100.0	0.0	100.0
日田市	49,711	0	49,711	49,711	0	49,711	100.0	0.0	100.0
佐伯市	52,146	0	52,146	52,146	0	52,146	100.0	0.0	100.0
臼杵市	6,470	0	6,470	6,470	0	6,470	100.0	0.0	100.0
津久見市	490	0	490	490	0	490	100.0	0.0	100.0
竹田市	13,809	0	13,809	13,809	0	13,809	100.0	0.0	100.0
豊後高田市	1,089	0	1,089	1,089	0	1,089	100.0	0.0	100.0
杵築市	1,210	0	1,210	1,210	0	1,210	100.0	0.0	100.0
宇佐市	6,844	0	6,844	6,844	0	6,844	100.0	0.0	100.0
豊後大野市	110,959	0	110,959	110,959	0	110,959	100.0	0.0	100.0
由布市	23,824	0	23,824	23,824	0	23,824	100.0	0.0	100.0
国東市	68,963	0	68,963	68,963	0	68,963	100.0	0.0	100.0
姫島村	187	0	187	187	0	187	100.0	0.0	100.0
日出町	431	0	431	431	0	431	100.0	0.0	100.0
九重町	9,402	0	9,402	9,402	0	9,402	100.0	0.0	100.0
玖珠町	2,775	0	2,775	2,775	0	2,775	100.0	0.0	100.0
市計	552,039	0	552,039	552,039	0	552,039	100.0	0.0	100.0
町村計	12,795	0	12,795	12,795	0	12,795	100.0	0.0	100.0
県計	564,834	0	564,834	564,834	0	564,834	100.0	0.0	100.0

一 普通税 1 法定普通税 (3) 軽自動車税 (環境性能割を除く)

(単位: 千円、%)

区分 市町村名	調定額			収入額			徴収率		
	現年課税分 (A)	滞納繰越分 (B)	(C)	現年課税分 (D)	滞納繰越分 (E)	(F)	(D)/(A)	(E)/(B)	(F)/(C)
大分市	1,499,156	12,275	1,511,431	1,494,414	4,244	1,498,658	99.7	34.6	99.2
別府市	330,625	6,777	337,402	328,310	1,675	329,985	99.3	24.7	97.8
中津市	323,689	12,768	336,457	317,678	3,308	320,986	98.1	25.9	95.4
日田市	260,291	5,620	265,911	258,183	1,781	259,964	99.2	31.7	97.8
佐伯市	265,115	7,989	273,104	263,162	2,018	265,180	99.3	25.3	97.1
臼杵市	152,441	8,625	161,066	150,040	2,519	152,559	98.4	29.2	94.7
津久見市	58,496	3,887	62,383	57,933	925	58,858	99.0	23.8	94.3
竹田市	100,998	1,633	102,631	100,657	688	101,345	99.7	42.1	98.7
豊後高田市	91,390	4,639	96,029	90,375	1,345	91,720	98.9	29.0	95.5
杵築市	121,704	2,178	123,882	120,991	946	121,937	99.4	43.4	98.4
宇佐市	234,824	7,252	242,076	233,336	1,808	235,144	99.4	24.9	97.1
豊後大野市	160,108	3,376	163,484	159,416	794	160,210	99.6	23.5	98.0
由布市	132,895	5,998	138,893	130,729	1,176	131,905	98.4	19.6	95.0
国東市	118,413	1,375	119,788	117,901	465	118,366	99.6	33.8	98.8
姫島村	9,296	35	9,331	9,255	20	9,275	99.6	57.1	99.4
日出町	104,311	3,896	108,207	103,300	793	104,093	99.0	20.4	96.2
九重町	41,733	3,479	45,212	41,137	689	41,826	98.6	19.8	92.5
玖珠町	68,591	724	69,315	68,260	273	68,533	99.5	37.7	98.9
市計	3,850,145	84,392	3,934,537	3,823,125	23,692	3,846,817	99.3	28.1	97.8
町村計	223,931	8,134	232,065	221,952	1,775	223,727	99.1	21.8	96.4
県計	4,074,076	92,526	4,166,602	4,045,077	25,467	4,070,544	99.3	27.5	97.7

一 普通税 1 法定普通税 (4) 市町村たばこ税

(単位: 千円、%)

区分 市町村名	調定額			収入額			徴収率		
	現年課税分 (A)	滞納繰越分 (B)	(C)	現年課税分 (D)	滞納繰越分 (E)	(F)	(D)/(A)	(E)/(B)	(F)/(C)
大分市	3,600,376	0	3,600,376	3,600,376	0	3,600,376	100.0	0.0	100.0
別府市	873,209	0	873,209	873,209	0	873,209	100.0	0.0	100.0
中津市	729,965	0	729,965	729,965	0	729,965	100.0	0.0	100.0
日田市	503,310	0	503,310	503,310	0	503,310	100.0	0.0	100.0
佐伯市	474,728	0	474,728	474,728	0	474,728	100.0	0.0	100.0
臼杵市	251,624	0	251,624	251,624	0	251,624	100.0	0.0	100.0
津久見市	116,158	0	116,158	116,158	0	116,158	100.0	0.0	100.0
竹田市	144,197	0	144,197	144,197	0	144,197	100.0	0.0	100.0
豊後高田市	184,603	0	184,603	184,603	0	184,603	100.0	0.0	100.0
杵築市	189,776	0	189,776	189,776	0	189,776	100.0	0.0	100.0
宇佐市	412,700	0	412,700	412,700	0	412,700	100.0	0.0	100.0
豊後大野市	231,257	0	231,257	231,257	0	231,257	100.0	0.0	100.0
由布市	241,354	0	241,354	241,354	0	241,354	100.0	0.0	100.0
国東市	184,966	0	184,966	184,966	0	184,966	100.0	0.0	100.0
姫島村	10,009	0	10,009	10,009	0	10,009	100.0	0.0	100.0
日出町	187,507	0	187,507	187,507	0	187,507	100.0	0.0	100.0
九重町	35,294	0	35,294	35,294	0	35,294	100.0	0.0	100.0
玖珠町	159,556	0	159,556	159,556	0	159,556	100.0	0.0	100.0
市計	8,138,223	0	8,138,223	8,138,223	0	8,138,223	100.0	0.0	100.0
町村計	392,366	0	392,366	392,366	0	392,366	100.0	0.0	100.0
県計	8,530,589	0	8,530,589	8,530,589	0	8,530,589	100.0	0.0	100.0

一 普通税 1 法定普通税 (5) 鉱産税

(単位：千円、%)

区分 市町村名	調定額			収入額			徴収率		
	現年課税分 (A)	滞納繰越分 (B)	(C)	現年課税分 (D)	滞納繰越分 (E)	(F)	(D)/(A)	(E)/(B)	(F)/(C)
大分市	0	0	0	0	0	0	0.0	0.0	0.0
別府市	0	0	0	0	0	0	0.0	0.0	0.0
中津市	0	0	0	0	0	0	0.0	0.0	0.0
日田市	0	0	0	0	0	0	0.0	0.0	0.0
佐伯市	0	0	0	0	0	0	0.0	0.0	0.0
臼杵市	5,535	0	5,535	5,535	0	5,535	100.0	0.0	100.0
津久見市	38,808	0	38,808	38,808	0	38,808	100.0	0.0	100.0
竹田市	0	0	0	0	0	0	0.0	0.0	0.0
豊後高田市	0	0	0	0	0	0	0.0	0.0	0.0
杵築市	0	0	0	0	0	0	0.0	0.0	0.0
宇佐市	0	0	0	0	0	0	0.0	0.0	0.0
豊後大野市	0	0	0	0	0	0	0.0	0.0	0.0
由布市	0	0	0	0	0	0	0.0	0.0	0.0
国東市	0	0	0	0	0	0	0.0	0.0	0.0
姫島村	0	0	0	0	0	0	0.0	0.0	0.0
日出町	0	0	0	0	0	0	0.0	0.0	0.0
九重町	0	0	0	0	0	0	0.0	0.0	0.0
玖珠町	0	0	0	0	0	0	0.0	0.0	0.0
市計	44,343	0	44,343	44,343	0	44,343	100.0	0.0	100.0
町村計	0	0	0	0	0	0	0.0	0.0	0.0
県計	44,343	0	44,343	44,343	0	44,343	100.0	0.0	100.0

一 普通税 1 法定普通税 (6) 特別土地保有税 (計)

(単位：千円、%)

区分 市町村名	調定額			収入額			徴収率		
	現年課税分 (A)	滞納繰越分 (B)	(C)	現年課税分 (D)	滞納繰越分 (E)	(F)	(D)/(A)	(E)/(B)	(F)/(C)
大分市	0	0	0	0	0	0	0.0	0.0	0.0
別府市	0	0	0	0	0	0	0.0	0.0	0.0
中津市	0	0	0	0	0	0	0.0	0.0	0.0
日田市	0	0	0	0	0	0	0.0	0.0	0.0
佐伯市	0	0	0	0	0	0	0.0	0.0	0.0
臼杵市	0	0	0	0	0	0	0.0	0.0	0.0
津久見市	0	0	0	0	0	0	0.0	0.0	0.0
竹田市	0	0	0	0	0	0	0.0	0.0	0.0
豊後高田市	0	0	0	0	0	0	0.0	0.0	0.0
杵築市	0	0	0	0	0	0	0.0	0.0	0.0
宇佐市	0	0	0	0	0	0	0.0	0.0	0.0
豊後大野市	0	0	0	0	0	0	0.0	0.0	0.0
由布市	0	0	0	0	0	0	0.0	0.0	0.0
国東市	0	0	0	0	0	0	0.0	0.0	0.0
姫島村	0	0	0	0	0	0	0.0	0.0	0.0
日出町	0	0	0	0	0	0	0.0	0.0	0.0
九重町	0	0	0	0	0	0	0.0	0.0	0.0
玖珠町	0	0	0	0	0	0	0.0	0.0	0.0
市計	0	0	0	0	0	0	0.0	0.0	0.0
町村計	0	0	0	0	0	0	0.0	0.0	0.0
県計	0	0	0	0	0	0	0.0	0.0	0.0

一 普通税 1 法定普通税 (6) 特別土地保有税 (7) 保有分

(単位：千円、%)

区分 市町村名	調定額			収入額			徴収率		
	現年課税分 (A)	滞納繰越分 (B)	(C)	現年課税分 (D)	滞納繰越分 (E)	(F)	(D)/(A)	(E)/(B)	(F)/(C)
大分市	0	0	0	0	0	0	0.0	0.0	0.0
別府市	0	0	0	0	0	0	0.0	0.0	0.0
中津市	0	0	0	0	0	0	0.0	0.0	0.0
日田市	0	0	0	0	0	0	0.0	0.0	0.0
佐伯市	0	0	0	0	0	0	0.0	0.0	0.0
臼杵市	0	0	0	0	0	0	0.0	0.0	0.0
津久見市	0	0	0	0	0	0	0.0	0.0	0.0
竹田市	0	0	0	0	0	0	0.0	0.0	0.0
豊後高田市	0	0	0	0	0	0	0.0	0.0	0.0
杵築市	0	0	0	0	0	0	0.0	0.0	0.0
宇佐市	0	0	0	0	0	0	0.0	0.0	0.0
豊後大野市	0	0	0	0	0	0	0.0	0.0	0.0
由布市	0	0	0	0	0	0	0.0	0.0	0.0
国東市	0	0	0	0	0	0	0.0	0.0	0.0
姫島村	0	0	0	0	0	0	0.0	0.0	0.0
日出町	0	0	0	0	0	0	0.0	0.0	0.0
九重町	0	0	0	0	0	0	0.0	0.0	0.0
玖珠町	0	0	0	0	0	0	0.0	0.0	0.0
市計	0	0	0	0	0	0	0.0	0.0	0.0
町村計	0	0	0	0	0	0	0.0	0.0	0.0
県計	0	0	0	0	0	0	0.0	0.0	0.0

一 普通税 1 法定普通税 (6) 特別土地保有税 (7) 取得分

(単位：千円、%)

区分 市町村名	調定額			収入額			徴収率		
	現年課税分 (A)	滞納繰越分 (B)	(C)	現年課税分 (D)	滞納繰越分 (E)	(F)	(D)/(A)	(E)/(B)	(F)/(C)
大分市	0	0	0	0	0	0	0.0	0.0	0.0
別府市	0	0	0	0	0	0	0.0	0.0	0.0
中津市	0	0	0	0	0	0	0.0	0.0	0.0
日田市	0	0	0	0	0	0	0.0	0.0	0.0
佐伯市	0	0	0	0	0	0	0.0	0.0	0.0
臼杵市	0	0	0	0	0	0	0.0	0.0	0.0
津久見市	0	0	0	0	0	0	0.0	0.0	0.0
竹田市	0	0	0	0	0	0	0.0	0.0	0.0
豊後高田市	0	0	0	0	0	0	0.0	0.0	0.0
杵築市	0	0	0	0	0	0	0.0	0.0	0.0
宇佐市	0	0	0	0	0	0	0.0	0.0	0.0
豊後大野市	0	0	0	0	0	0	0.0	0.0	0.0
由布市	0	0	0	0	0	0	0.0	0.0	0.0
国東市	0	0	0	0	0	0	0.0	0.0	0.0
姫島村	0	0	0	0	0	0	0.0	0.0	0.0
日出町	0	0	0	0	0	0	0.0	0.0	0.0
九重町	0	0	0	0	0	0	0.0	0.0	0.0
玖珠町	0	0	0	0	0	0	0.0	0.0	0.0
市計	0	0	0	0	0	0	0.0	0.0	0.0
町村計	0	0	0	0	0	0	0.0	0.0	0.0
県計	0	0	0	0	0	0	0.0	0.0	0.0

二 目的税 (計)

(単位: 千円、%)

区分 市町村名	調定額			収入額			徴収率		
	現年課税分 (A)	滞納繰越分 (B)	(C)	現年課税分 (D)	滞納繰越分 (E)	(F)	(D)/(A)	(E)/(B)	(F)/(C)
大分市	8,155,512	18,834	8,174,346	8,148,694	4,367	8,153,061	99.9	23.2	99.7
別府市	1,653,765	21,904	1,675,669	1,647,733	5,818	1,653,551	99.6	26.6	98.7
中津市	678,708	13,063	691,771	672,398	3,336	675,734	99.1	25.5	97.7
日田市	477,630	10,468	488,098	474,293	2,373	476,666	99.3	22.7	97.7
佐伯市	275,745	10,086	285,831	273,940	4,180	278,120	99.3	41.4	97.3
臼杵市	123,194	5,009	128,203	122,012	1,086	123,098	99.0	21.7	96.0
津久見市	64,073	2,012	66,085	63,634	502	64,136	99.3	25.0	97.1
竹田市	38,955	536	39,491	38,889	179	39,068	99.8	33.4	98.9
豊後高田市	1,379	0	1,379	1,379	0	1,379	100.0	0.0	100.0
杵築市	479	0	479	479	0	479	100.0	0.0	100.0
宇佐市	142,774	3,100	145,874	142,243	432	142,675	99.6	13.9	97.8
豊後大野市	0	0	0	0	0	0	0.0	0.0	0.0
由布市	133,763	0	133,763	133,763	0	133,763	100.0	0.0	100.0
国東市	548	0	548	548	0	548	100.0	0.0	100.0
姫島村	0	0	0	0	0	0	0.0	0.0	0.0
日出町	28,321	0	28,321	28,321	0	28,321	100.0	0.0	100.0
九重町	24,262	23	24,285	24,262	23	24,285	100.0	100.0	100.0
玖珠町	1,684	0	1,684	1,684	0	1,684	100.0	0.0	100.0
市計	11,746,525	85,012	11,831,537	11,720,005	22,273	11,742,278	99.8	26.2	99.2
町村計	54,267	23	54,290	54,267	23	54,290	100.0	100.0	100.0
県計	11,800,792	85,035	11,885,827	11,774,272	22,296	11,796,568	99.8	26.2	99.2

二 目的税 1 法定目的税 (1) 入湯税

(単位: 千円、%)

区分 市町村名	調定額			収入額			徴収率		
	現年課税分 (A)	滞納繰越分 (B)	(C)	現年課税分 (D)	滞納繰越分 (E)	(F)	(D)/(A)	(E)/(B)	(F)/(C)
大分市	38,676	0	38,676	38,676	0	38,676	100.0	0.0	100.0
別府市	535,313	1,473	536,786	535,312	0	535,312	100.0	0.0	99.7
中津市	8,296	0	8,296	8,296	0	8,296	100.0	0.0	100.0
日田市	32,381	0	32,381	32,381	0	32,381	100.0	0.0	100.0
佐伯市	0	0	0	0	0	0	0.0	0.0	0.0
臼杵市	171	0	171	171	0	171	100.0	0.0	100.0
津久見市	0	0	0	0	0	0	0.0	0.0	0.0
竹田市	19,614	0	19,614	19,614	0	19,614	100.0	0.0	100.0
豊後高田市	1,379	0	1,379	1,379	0	1,379	100.0	0.0	100.0
杵築市	479	0	479	479	0	479	100.0	0.0	100.0
宇佐市	0	0	0	0	0	0	0.0	0.0	0.0
豊後大野市	0	0	0	0	0	0	0.0	0.0	0.0
由布市	133,763	0	133,763	133,763	0	133,763	100.0	0.0	100.0
国東市	548	0	548	548	0	548	100.0	0.0	100.0
姫島村	0	0	0	0	0	0	0.0	0.0	0.0
日出町	28,321	0	28,321	28,321	0	28,321	100.0	0.0	100.0
九重町	24,262	23	24,285	24,262	23	24,285	100.0	100.0	100.0
玖珠町	1,684	0	1,684	1,684	0	1,684	100.0	0.0	100.0
市計	770,620	1,473	772,093	770,619	0	770,619	100.0	0.0	99.8
町村計	54,267	23	54,290	54,267	23	54,290	100.0	100.0	100.0
県計	824,887	1,496	826,383	824,886	23	824,909	100.0	1.5	99.8

二 目的税 1 法定目的税 (2) 事業所税

(単位：千円、%)

区分 市町村名	調定額			収入額			徴収率		
	現年課税分 (A)	滞納繰越分 (B)	(C)	現年課税分 (D)	滞納繰越分 (E)	(F)	(D)/(A)	(E)/(B)	(F)/(C)
大分市	3,152,818	0	3,152,818	3,151,600	0	3,151,600	100.0	0.0	100.0
別府市	0	0	0	0	0	0	0.0	0.0	0.0
中津市	0	0	0	0	0	0	0.0	0.0	0.0
日田市	0	0	0	0	0	0	0.0	0.0	0.0
佐伯市	0	0	0	0	0	0	0.0	0.0	0.0
臼杵市	0	0	0	0	0	0	0.0	0.0	0.0
津久見市	0	0	0	0	0	0	0.0	0.0	0.0
竹田市	0	0	0	0	0	0	0.0	0.0	0.0
豊後高田市	0	0	0	0	0	0	0.0	0.0	0.0
杵築市	0	0	0	0	0	0	0.0	0.0	0.0
宇佐市	0	0	0	0	0	0	0.0	0.0	0.0
豊後大野市	0	0	0	0	0	0	0.0	0.0	0.0
由布市	0	0	0	0	0	0	0.0	0.0	0.0
国東市	0	0	0	0	0	0	0.0	0.0	0.0
姫島村	0	0	0	0	0	0	0.0	0.0	0.0
日出町	0	0	0	0	0	0	0.0	0.0	0.0
九重町	0	0	0	0	0	0	0.0	0.0	0.0
玖珠町	0	0	0	0	0	0	0.0	0.0	0.0
市計	3,152,818	0	3,152,818	3,151,600	0	3,151,600	100.0	0.0	100.0
町村計	0	0	0	0	0	0	0.0	0.0	0.0
県計	3,152,818	0	3,152,818	3,151,600	0	3,151,600	100.0	0.0	100.0

二 目的税 1 法定目的税 (3) 都市計画税 (計)

(単位：千円、%)

区分 市町村名	調定額			収入額			徴収率		
	現年課税分 (A)	滞納繰越分 (B)	(C)	現年課税分 (D)	滞納繰越分 (E)	(F)	(D)/(A)	(E)/(B)	(F)/(C)
大分市	4,964,018	18,834	4,982,852	4,958,418	4,367	4,962,785	99.9	23.2	99.6
別府市	1,118,452	20,431	1,138,883	1,112,421	5,818	1,118,239	99.5	28.5	98.2
中津市	670,412	13,063	683,475	664,102	3,336	667,438	99.1	25.5	97.7
日田市	445,249	10,468	455,717	441,912	2,373	444,285	99.3	22.7	97.5
佐伯市	275,745	10,086	285,831	273,940	4,180	278,120	99.3	41.4	97.3
臼杵市	123,023	5,009	128,032	121,841	1,086	122,927	99.0	21.7	96.0
津久見市	64,073	2,012	66,085	63,634	502	64,136	99.3	25.0	97.1
竹田市	19,341	536	19,877	19,275	179	19,454	99.7	33.4	97.9
豊後高田市	0	0	0	0	0	0	0.0	0.0	0.0
杵築市	0	0	0	0	0	0	0.0	0.0	0.0
宇佐市	142,774	3,100	145,874	142,243	432	142,675	99.6	13.9	97.8
豊後大野市	0	0	0	0	0	0	0.0	0.0	0.0
由布市	0	0	0	0	0	0	0.0	0.0	0.0
国東市	0	0	0	0	0	0	0.0	0.0	0.0
姫島村	0	0	0	0	0	0	0.0	0.0	0.0
日出町	0	0	0	0	0	0	0.0	0.0	0.0
九重町	0	0	0	0	0	0	0.0	0.0	0.0
玖珠町	0	0	0	0	0	0	0.0	0.0	0.0
市計	7,823,087	83,539	7,906,626	7,797,786	22,273	7,820,059	99.7	26.7	98.9
町村計	0	0	0	0	0	0	0.0	0.0	0.0
県計	7,823,087	83,539	7,906,626	7,797,786	22,273	7,820,059	99.7	26.7	98.9

二 目的税 1 法定目的税 (3) 都市計画税 (7) 土地

(単位：千円、%)

区分 市町村名	調定額			収入額			徴収率		
	現年課税分 (A)	滞納繰越分 (B)	(C)	現年課税分 (D)	滞納繰越分 (E)	(F)	(D)/(A)	(E)/(B)	(F)/(C)
大分市	2,289,494	7,593	2,297,087	2,286,911	1,760	2,288,671	99.9	23.2	99.6
別府市	428,049	8,305	436,354	425,741	2,365	428,106	99.5	28.5	98.1
中津市	260,004	5,066	265,070	257,557	1,294	258,851	99.1	25.5	97.7
日田市	200,326	4,710	205,036	198,825	1,068	199,893	99.3	22.7	97.5
佐伯市	115,716	4,233	119,949	114,958	1,754	116,712	99.3	41.4	97.3
臼杵市	55,584	2,350	57,934	55,050	509	55,559	99.0	21.7	95.9
津久見市	26,682	838	27,520	26,499	209	26,708	99.3	24.9	97.0
竹田市	6,397	177	6,574	6,375	59	6,434	99.7	33.3	97.9
豊後高田市	0	0	0	0	0	0	0.0	0.0	0.0
杵築市	0	0	0	0	0	0	0.0	0.0	0.0
宇佐市	56,010	1,218	57,228	55,802	170	55,972	99.6	14.0	97.8
豊後大野市	0	0	0	0	0	0	0.0	0.0	0.0
由布市	0	0	0	0	0	0	0.0	0.0	0.0
国東市	0	0	0	0	0	0	0.0	0.0	0.0
姫島村	0	0	0	0	0	0	0.0	0.0	0.0
日出町	0	0	0	0	0	0	0.0	0.0	0.0
九重町	0	0	0	0	0	0	0.0	0.0	0.0
玖珠町	0	0	0	0	0	0	0.0	0.0	0.0
市計	3,438,262	34,490	3,472,752	3,427,718	9,188	3,436,906	99.7	26.6	99.0
町村計	0	0	0	0	0	0	0.0	0.0	0.0
県計	3,438,262	34,490	3,472,752	3,427,718	9,188	3,436,906	99.7	26.6	99.0

二 目的税 1 法定目的税 (3) 都市計画税 (4) 家屋

(単位：千円、%)

区分 市町村名	調定額			収入額			徴収率		
	現年課税分 (A)	滞納繰越分 (B)	(C)	現年課税分 (D)	滞納繰越分 (E)	(F)	(D)/(A)	(E)/(B)	(F)/(C)
大分市	2,674,524	11,241	2,685,765	2,671,507	2,607	2,674,114	99.9	23.2	99.6
別府市	690,403	12,126	702,529	686,680	3,453	690,133	99.5	28.5	98.2
中津市	410,408	7,997	418,405	406,545	2,042	408,587	99.1	25.5	97.7
日田市	244,923	5,758	250,681	243,087	1,305	244,392	99.3	22.7	97.5
佐伯市	160,029	5,853	165,882	158,982	2,426	161,408	99.3	41.4	97.3
臼杵市	67,439	2,659	70,098	66,791	577	67,368	99.0	21.7	96.1
津久見市	37,391	1,174	38,565	37,135	293	37,428	99.3	25.0	97.1
竹田市	12,944	359	13,303	12,900	120	13,020	99.7	33.4	97.9
豊後高田市	0	0	0	0	0	0	0.0	0.0	0.0
杵築市	0	0	0	0	0	0	0.0	0.0	0.0
宇佐市	86,764	1,882	88,646	86,441	262	86,703	99.6	13.9	97.8
豊後大野市	0	0	0	0	0	0	0.0	0.0	0.0
由布市	0	0	0	0	0	0	0.0	0.0	0.0
国東市	0	0	0	0	0	0	0.0	0.0	0.0
姫島村	0	0	0	0	0	0	0.0	0.0	0.0
日出町	0	0	0	0	0	0	0.0	0.0	0.0
九重町	0	0	0	0	0	0	0.0	0.0	0.0
玖珠町	0	0	0	0	0	0	0.0	0.0	0.0
市計	4,384,825	49,049	4,433,874	4,370,068	13,085	4,383,153	99.7	26.7	98.9
町村計	0	0	0	0	0	0	0.0	0.0	0.0
県計	4,384,825	49,049	4,433,874	4,370,068	13,085	4,383,153	99.7	26.7	98.9

三 旧法による税

(単位：千円、%)

区分 市町村名	調定額			収入額			徴収率		
	現年課税分 (A)	滞納繰越分 (B)	(C)	現年課税分 (D)	滞納繰越分 (E)	(F)	(D)/(A)	(E)/(B)	(F)/(C)
大分市	0	0	0	0	0	0	0.0	0.0	0.0
別府市	0	0	0	0	0	0	0.0	0.0	0.0
中津市	0	0	0	0	0	0	0.0	0.0	0.0
日田市	0	0	0	0	0	0	0.0	0.0	0.0
佐伯市	0	0	0	0	0	0	0.0	0.0	0.0
臼杵市	0	0	0	0	0	0	0.0	0.0	0.0
津久見市	0	0	0	0	0	0	0.0	0.0	0.0
竹田市	0	0	0	0	0	0	0.0	0.0	0.0
豊後高田市	0	0	0	0	0	0	0.0	0.0	0.0
杵築市	0	0	0	0	0	0	0.0	0.0	0.0
宇佐市	0	0	0	0	0	0	0.0	0.0	0.0
豊後大野市	0	0	0	0	0	0	0.0	0.0	0.0
由布市	0	0	0	0	0	0	0.0	0.0	0.0
国東市	0	0	0	0	0	0	0.0	0.0	0.0
姫島村	0	0	0	0	0	0	0.0	0.0	0.0
日出町	0	0	0	0	0	0	0.0	0.0	0.0
九重町	0	0	0	0	0	0	0.0	0.0	0.0
玖珠町	0	0	0	0	0	0	0.0	0.0	0.0
市計	0	0	0	0	0	0	0.0	0.0	0.0
町村計	0	0	0	0	0	0	0.0	0.0	0.0
県計	0	0	0	0	0	0	0.0	0.0	0.0

四 市町村税合計

(単位：千円、%)

区分 市町村名	調定額			収入額			徴収率		
	現年課税分 (A)	滞納繰越分 (B)	(C)	現年課税分 (D)	滞納繰越分 (E)	(F)	(D)/(A)	(E)/(B)	(F)/(C)
大分市	82,020,990	364,318	82,459,052	81,898,904	117,714	82,090,362	99.9	32.3	99.6
別府市	14,907,648	288,575	15,213,823	14,828,450	80,626	14,926,676	99.5	27.9	98.1
中津市	12,476,329	239,350	12,730,961	12,352,695	65,957	12,433,934	99.0	27.6	97.7
日田市	8,152,159	144,069	8,309,219	8,099,825	41,213	8,154,029	99.4	28.6	98.1
佐伯市	7,938,074	192,272	8,142,313	7,892,179	71,261	7,975,407	99.4	37.1	98.0
臼杵市	4,232,500	123,454	4,364,133	4,195,751	32,914	4,236,844	99.1	26.7	97.1
津久見市	2,173,726	62,115	2,238,249	2,161,269	18,150	2,181,827	99.4	29.2	97.5
竹田市	2,057,970	31,198	2,094,452	2,051,691	10,385	2,067,360	99.7	33.3	98.7
豊後高田市	2,442,873	50,179	2,497,268	2,430,167	15,881	2,450,264	99.5	31.6	98.1
杵築市	3,066,566	57,648	3,129,061	3,050,569	20,682	3,076,098	99.5	35.9	98.3
宇佐市	6,322,244	102,652	6,435,595	6,298,424	20,150	6,329,273	99.6	19.6	98.3
豊後大野市	3,532,414	50,614	3,593,609	3,515,725	10,872	3,537,178	99.5	21.5	98.4
由布市	4,304,084	159,580	4,472,007	4,261,020	29,936	4,299,299	99.0	18.8	96.1
国東市	3,149,963	46,504	3,201,373	3,140,898	8,324	3,154,128	99.7	17.9	98.5
姫島村	121,499	2,180	123,785	120,872	101	121,078	99.5	4.6	97.8
日出町	3,421,623	92,675	3,518,981	3,398,406	19,887	3,422,976	99.3	21.5	97.3
九重町	1,254,822	67,541	1,325,450	1,239,856	10,618	1,253,561	98.8	15.7	94.6
玖珠町	1,748,397	31,777	1,784,900	1,741,532	7,884	1,754,142	99.6	24.8	98.3
市計	156,777,540	1,912,528	158,881,115	156,177,567	544,065	156,912,679	99.6	28.4	98.8
町村計	6,546,341	194,173	6,753,116	6,500,666	38,490	6,551,757	99.3	19.8	97.0
県計	163,323,881	2,106,701	165,634,231	162,678,233	582,555	163,464,436	99.6	27.7	98.7

※調定額及び収入額合計(C、F)には軽自動車税環境性能割を含むが、現年課税分(A、D)及び滞納繰越分(B、E)には含まないため、横計が一致しない。

五 国民健康保険税

(単位：千円、%)

区分 市町村名	調定額			収入額			徴収率		
	現年課税分 (A)	滞納繰越分 (B)	(C)	現年課税分 (D)	滞納繰越分 (E)	(F)	(D)/(A)	(E)/(B)	(F)/(C)
大分市	7,211,780	727,942	7,939,722	6,982,192	251,232	7,233,424	96.8	34.5	91.1
別府市	1,672,371	352,465	2,024,836	1,584,682	80,052	1,664,734	94.8	22.7	82.2
中津市	1,266,729	229,270	1,495,999	1,198,811	49,303	1,248,114	94.6	21.5	83.4
日田市	1,269,564	118,245	1,387,809	1,219,406	43,027	1,262,433	96.0	36.4	91.0
佐伯市	1,298,434	226,863	1,525,297	1,252,474	39,296	1,291,770	96.5	17.3	84.7
臼杵市	612,642	132,469	745,111	589,070	28,323	617,393	96.2	21.4	82.9
津久見市	251,751	79,638	331,389	239,323	11,411	250,734	95.1	14.3	75.7
竹田市	512,162	41,389	553,551	504,566	13,370	517,936	98.5	32.3	93.6
豊後高田市	421,814	86,385	508,199	405,438	12,369	417,807	96.1	14.3	82.2
杵築市	546,477	62,726	609,203	529,108	23,158	552,266	96.8	36.9	90.7
宇佐市	840,818	79,375	920,193	824,194	17,483	841,677	98.0	22.0	91.5
豊後大野市	618,225	76,068	694,293	600,547	12,291	612,838	97.1	16.2	88.3
由布市	554,313	122,897	677,210	527,645	27,679	555,324	95.2	22.5	82.0
国東市	449,570	51,550	501,120	444,282	12,078	456,360	98.8	23.4	91.1
姫島村	33,863	2,258	36,121	33,836	60	33,896	99.9	2.7	93.8
日出町	439,481	76,743	516,224	424,036	16,353	440,389	96.5	21.3	85.3
九重町	231,362	20,893	252,255	225,897	4,044	229,941	97.6	19.4	91.2
玖珠町	316,970	18,623	335,593	309,969	8,653	318,622	97.8	46.5	94.9
市計	17,526,650	2,387,282	19,913,932	16,901,738	621,072	17,522,810	96.4	26.0	88.0
町村計	1,021,676	118,517	1,140,193	993,738	29,110	1,022,848	97.3	24.6	89.7
県計	18,548,326	2,505,799	21,054,125	17,895,476	650,182	18,545,658	96.5	25.9	88.1

オ 市町村税調定額（現年課税分）の税目別構成比の状況

（単位：％）

税目別 市町村名	法定普通税												法定目的税				旧法に よる税	合 計				
	市町村民税						固定資産税						軽自動車 税	市町村 たばこ税	鉱産税	特別土地 保有税			入湯税	事業所税	都市計画 税	
	個人 均等割	個人 所得割	法人 均等割	法人 税割	純固定資産税	土地	家屋	償却資産	交付金													
大分市	90.1	38.5	1.0	30.8	1.9	4.8	45.3	45.2	12.9	19.2	13.1	0.2	1.8	4.4	0.0	0.0	9.9	0.0	3.8	6.1	0.0	100.0
別府市	88.9	37.1	1.2	31.5	2.0	2.4	43.8	43.6	12.0	25.2	6.4	0.2	2.2	5.9	0.0	0.0	11.1	3.6	0.0	7.5	0.0	100.0
中津市	94.6	42.9	1.2	29.7	2.2	9.9	43.2	42.7	10.8	20.9	11.0	0.5	2.6	5.9	0.0	0.0	5.4	0.1	0.0	5.4	0.0	100.0
日田市	94.1	36.5	1.3	29.2	2.3	3.7	48.3	47.7	13.1	21.3	13.3	0.6	3.2	6.2	0.0	0.0	5.9	0.4	0.0	5.5	0.0	100.0
佐伯市	96.5	38.4	1.3	30.6	2.2	4.2	48.8	48.2	11.1	22.7	14.3	0.7	3.3	6.0	0.0	0.0	3.5	0.0	0.0	3.5	0.0	100.0
臼杵市	97.1	35.9	1.4	29.9	2.3	2.3	51.5	51.3	11.7	20.1	19.6	0.2	3.6	5.9	0.1	0.0	2.9	0.0	0.0	2.9	0.0	100.0
津久見市	97.1	37.0	1.2	29.3	2.0	4.6	50.2	50.2	9.6	18.1	22.6	0.0	2.7	5.3	1.8	0.0	2.9	0.0	0.0	2.9	0.0	100.0
竹田市	98.1	36.0	1.5	29.5	2.8	2.2	50.2	49.6	9.6	20.9	19.0	0.7	4.9	7.0	0.0	0.0	1.9	1.0	0.0	0.9	0.0	100.0
豊後高田市	99.9	40.4	1.5	32.1	2.4	4.5	48.2	48.2	9.4	24.4	14.4	0.0	3.7	7.6	0.0	0.0	0.1	0.1	0.0	0.0	0.0	100.0
杵築市	100.0	35.7	1.5	29.3	2.2	2.7	54.2	54.1	12.8	23.7	17.6	0.0	4.0	6.2	0.0	0.0	0.0	0.0	0.0	0.0	0.0	100.0
宇佐市	97.7	42.1	1.4	33.5	2.0	5.2	45.4	45.3	9.6	21.9	13.8	0.1	3.7	6.5	0.0	0.0	2.3	0.0	0.0	2.3	0.0	100.0
豊後大野市	100.0	37.6	1.5	31.4	2.4	2.3	51.3	48.2	11.3	22.2	14.8	3.1	4.5	6.5	0.0	0.0	0.0	0.0	0.0	0.0	0.0	100.0
由布市	96.9	36.3	1.4	30.5	2.5	1.9	51.9	51.4	17.2	23.6	10.6	0.6	3.1	5.6	0.0	0.0	3.1	3.1	0.0	0.0	0.0	100.0
国東市	100.0	34.6	1.3	26.3	2.0	4.9	55.7	53.5	9.2	22.9	21.4	2.2	3.8	5.9	0.0	0.0	0.0	0.0	0.0	0.0	0.0	100.0
姫島村	100.0	44.3	2.2	38.0	2.1	2.0	39.8	39.7	8.0	26.1	5.5	0.2	7.7	8.2	0.0	0.0	0.0	0.0	0.0	0.0	0.0	100.0
日出町	99.2	42.1	1.4	34.4	2.0	4.3	48.6	48.6	10.9	21.4	16.3	0.0	3.0	5.5	0.0	0.0	0.8	0.8	0.0	0.0	0.0	100.0
九重町	98.1	26.3	1.2	20.7	1.9	2.6	65.6	64.9	7.7	21.5	35.7	0.7	3.3	2.8	0.0	0.0	1.9	1.9	0.0	0.0	0.0	100.0
玖珠町	99.9	36.2	1.4	29.5	2.3	3.0	50.6	50.5	11.1	19.8	19.6	0.2	3.9	9.1	0.0	0.0	0.1	0.1	0.0	0.0	0.0	100.0
市 計	92.5	38.5	1.2	30.7	2.0	4.6	46.4	46.0	12.3	20.7	13.0	0.4	2.5	5.2	0.0	0.0	7.5	0.5	2.0	5.0	0.0	100.0
町 村 計	99.2	37.5	1.4	30.5	2.0	3.6	52.2	52.0	10.3	21.1	20.7	0.2	3.4	6.0	0.0	0.0	0.8	0.8	0.0	0.0	0.0	100.0
県 計	92.8	38.4	1.2	30.7	2.0	4.6	46.6	46.3	12.2	20.8	13.3	0.3	2.5	5.2	0.0	0.0	7.2	0.5	1.9	4.8	0.0	100.0

（注）表示単位で四捨五入しているため、合計が一致しない場合がある。

カ 徴税費の状況 (令和5年度)

(単位：千円)

市町村名	税収入額			徴税費				県民税 徴収取扱費	D-E	税収入額に対する 徴税費の割合		徴税 職員数 G(人)	職員1人当たり		人口1人当 たり徴税費 (円)	
	市町村税 A	個人県民税 B	C	人件費	物件費	報奨金 補助金	その他 D			F	D/C		F/A	A/G		F/G
大分市	82,090,362	17,334,462	99,424,824	1,126,337	346,784	231	0	1,473,352	715,783	757,569	1.5%	0.9%	168	488,633	4,509	3,104
別府市	14,926,676	3,233,290	18,159,966	402,305	233,636	0	9,314	645,255	156,267	488,988	3.6%	3.3%	51	292,680	9,588	5,714
中津市	12,433,934	2,531,873	14,965,807	227,351	23,976	867	70,013	322,207	124,490	197,717	2.2%	1.6%	47	264,552	4,207	3,919
日田市	8,154,029	1,645,172	9,799,201	210,764	7,271	0	0	218,035	91,551	126,484	2.2%	1.6%	41	198,879	3,085	3,567
佐伯市	7,975,407	1,669,440	9,644,847	378,435	25,398	0	5,102	408,935	95,441	313,494	4.2%	3.9%	50	159,508	6,270	6,231
臼杵市	4,236,844	878,940	5,115,784	159,017	64,268	0	2,959	226,244	51,219	175,025	4.4%	4.1%	22	192,584	7,956	6,352
津久見市	2,181,827	441,840	2,623,667	78,694	34,154	0	0	112,848	21,995	90,853	4.3%	4.2%	14	155,845	6,490	7,334
竹田市	2,067,360	419,608	2,486,968	85,496	3,977	0	0	89,473	26,726	62,747	3.6%	3.0%	19	108,808	3,302	4,617
豊後高田市	2,450,264	543,514	2,993,778	130,865	34,221	512	0	165,598	31,023	134,575	5.5%	5.5%	19	128,961	7,083	7,541
杵築市	3,076,098	629,752	3,705,850	154,858	4,387	0	35,513	194,758	40,008	154,750	5.3%	5.0%	22	139,823	7,034	7,291
宇佐市	6,329,273	1,463,255	7,792,528	276,536	44,737	0	4,600	325,873	76,010	249,863	4.2%	3.9%	41	154,373	6,094	6,178
豊後大野市	3,537,178	765,462	4,302,640	188,317	55,427	0	5,209	248,953	45,721	203,232	5.8%	5.7%	25	141,487	8,129	7,598
由布市	4,299,299	907,507	5,206,806	119,142	48,228	218	0	167,588	52,612	114,976	3.2%	2.7%	25	171,972	4,599	4,991
国東市	3,154,128	577,142	3,731,270	137,967	4,835	0	0	142,802	36,422	106,380	3.8%	3.4%	20	157,706	5,319	5,544
姫島村	121,078	32,160	153,238	20,005	1,609	0	6,483	28,097	2,278	25,819	18.3%	21.3%	4	30,270	6,455	15,991
日出町	3,422,976	811,749	4,234,725	117,586	39,050	7	2,071	158,714	42,087	116,627	3.7%	3.4%	17	201,352	6,860	5,664
九重町	1,253,561	456,395	1,709,956	69,975	6,888	2,869	4	79,736	13,233	66,503	4.7%	5.3%	12	104,463	5,542	9,355
玖珠町	1,754,142	360,193	2,114,335	82,273	18,879	0	0	101,152	22,071	79,081	4.8%	4.5%	15	116,943	5,272	7,193
市計	156,912,679	33,041,257	189,953,936	3,676,084	931,299	1,828	132,710	4,741,921	1,565,268	3,176,653	2.5%	2.0%	564	278,214	5,632	4,472
町村計	6,551,757	1,660,497	8,212,254	289,839	66,426	2,876	8,558	367,699	79,669	288,030	4.5%	4.4%	48	136,495	6,001	7,022
県計	163,464,436	34,701,754	198,166,190	3,965,923	997,725	4,704	141,268	5,109,620	1,644,937	3,464,683	2.6%	2.1%	612	267,099	5,661	4,592

(注) 数値は、令和6年度課税状況調(令和6年7月1日現在)による。

キ 市町村税目別税率の状況 (令和5年4月1日現在)

市町村名	個人の市町村民税		法人の市町村民税		固定資産税 (%)	軽自動車税	鉱産税 ※3 (%)	入湯税 (円)	都市計画税 (%)
	均等割 ※1 (円)	所得割 (%)	均等割	法人税割 ※2 (%)					
大分市	3,000	6.0	標準	8.4(12.1)	1.4	標準	(0.7)1.0	150	0.25
別府市	3,000	6.0	標準	8.4(12.1)	1.4	標準	(0.9)1.0	※4	0.25
中津市	3,000	6.0	標準	8.4(12.1)	1.4	標準	(0.7)1.0	※5	0.24
日田市	3,000	6.0	標準	8.4(12.1)	1.4	標準	(0.7)1.0	※5	0.24
佐伯市	3,000	6.0	標準	8.4(12.1)	1.4	標準	(0.7)1.0	150	0.20
臼杵市	3,000	6.0	標準	8.4(12.1)	1.4	標準	(0.7)1.0	40	0.15
津久見市	3,000	6.0	標準	8.4(12.1)	1.4	標準	(0.7)1.0	—	0.15
竹田市	3,000	6.0	標準	8.4(12.1)	1.4	標準	—	150	0.10
豊後高田市	3,000	6.0	標準	8.4(12.1)	1.4	標準	(0.7)1.0	150	—
杵築市	3,000	6.0	標準	8.4(12.1)	1.4	標準	(0.7)1.0	150	—
宇佐市	3,000	6.0	標準	8.4(12.1)	1.4	標準	(0.7)1.0	※5	0.30
豊後大野市	3,000	6.0	標準	8.4(9.7)	1.4	標準	(0.7)1.0	150	—
由布市	3,000	6.0	標準	8.4(9.7)	1.4	標準	(0.7)1.0	※6	—
国東市	3,000	6.0	標準	8.4(9.7)	1.4	標準	(0.7)1.0	150	—
姫島村	3,000	6.0	標準	6.0(9.7)	1.4	標準	(0.7)1.0	150	—
日出町	3,000	6.0	標準	8.4(12.1)	1.4	標準	(0.7)1.0	150	—
九重町	3,000	6.0	標準	6.0(9.7)	1.4	標準	(0.7)1.0	※6	—
玖珠町	3,000	6.0	標準	6.0(9.7)	1.4	標準	(0.7)1.0	※7	—

※1 「東日本大震災からの復興に関し地方公共団体が実施する防災のための施策に必要な財源の確保に係る地方税の臨時特例に関する法律」の施行に伴い、平成26年度から令和5年度までは、上記金額に500円が加算される

※5 宿泊 150円
日帰り 50円

※2 令和元年10月1日より前に開始する事業年度には()内の税率が適用される

※6 宿泊料金 4,001円以上 150円
4,000円以下 100円
日帰りなど 70円

※3 毎月一日から末日までの間に掘採された鉱物の価格が200万円以下の場合()内の税率が適用される

※7 宿泊 150円
日帰り 70円

※4 宿泊料金 2,000円以下 50円
2,001円～4,500円 100円
4,501円～6,000円 150円
6,001円～50,000円 250円
50,001円以上 500円
娯楽施設を有する場所 40円

3 地方交付税

3 地方交付税

ア 令和5年度地方交付税の概要

(1) 地方交付税の状況

令和5年度の県内市町村分の地方交付税総額は141,485百万円(普通交付税127,728百万円、特別交付税13,758百万円)で、前年度と比べると、+636百万円(+0.5%)(普通交付税+661百万円(+0.5%)、特別交付税▲25百万円(▲0.2%))となっている。

地方交付税の状況

(単位:千円、%)

区分	2年度			3年度			4年度			5年度		
	増減率	(含 臨財債)	増減率	増減率	(含 臨財債)	増減率	増減率	(含 臨財債)	増減率	増減率	(含 臨財債)	増減率
普通交付税	市計	108,233,924 ▲0.9	121,567,780 ▲0.4	120,768,409 11.6	139,797,656 15.0	117,688,524 ▲2.6	123,749,680 ▲11.5	118,202,875 0.4	121,524,948 ▲1.8			
	町村計	8,736,781 4.8	9,385,647 4.5	9,678,587 10.8	10,522,229 12.1	9,377,731 ▲3.1	9,602,852 ▲8.7	9,524,743 1.6	9,634,792 0.3			
	県計	116,970,705 ▲0.5	130,953,427 ▲0.1	130,446,996 11.5	150,319,885 14.8	127,066,255 ▲2.6	133,352,532 ▲11.3	127,727,618 0.5	131,159,740 ▲1.6			
特別交付税	市計	11,997,024 6.6		11,757,587 ▲2.0		12,529,317 6.6		12,592,040 0.5				
	町村計	1,278,855 43.1		1,161,930 ▲9.1		1,253,361 7.9		1,165,641 ▲7.0				
	県計	13,275,879 9.3		12,919,517 ▲2.7		13,782,678 6.7		13,757,681 ▲0.2				
合計	市計	120,230,948 ▲0.2	133,564,804 0.1	132,525,996 10.2	151,555,243 13.5	130,217,841 ▲1.7	136,278,997 ▲10.1	130,794,915 0.4	134,116,988 ▲1.6			
	町村計	10,015,636 8.5	10,664,502 8.0	10,840,517 8.2	11,684,159 9.6	10,631,092 ▲1.9	10,856,213 ▲7.1	10,690,384 0.6	10,800,433 ▲0.5			
	県計	130,246,584 0.4	144,229,306 0.7	143,366,513 10.1	163,239,402 13.2	140,848,933 ▲1.8	147,135,210 ▲9.9	141,485,299 0.5	144,917,421 ▲1.5			

(注1) (含 臨財債)は普通交付税額に臨時財政対策債発行可能額を合算したものの

(注2) 特別交付税は震災復興特別交付税を除く

(注3) 3、4、5年度の普通交付税の額は再算定後の決定額

(2) 普通交付税の特徴(対前年度算定比較)

- ① 県計の伸び率は、+0.5%となった(臨財債を合わせると▲1.6%)。

※本来交付税で措置されるべき額の一部については、臨時財政対策債に振り替えられている(H13~)

- ② 昭和57年度から42年連続で全市町村が交付団体となった。

- ③ 基準財政需要額(県計伸び率: +2.8%)

○臨時財政対策債の縮減に伴う振替相当額の減少

過去最高(当時)となった税収等を背景に臨時財政対策債の発行が縮減され、基準財政需要額(臨財債振替後)の増につながった。

○臨時費目と調整復活の追加交付

経済対策に基づく地方負担への措置である「臨時経済対策費」に加え、令和6年度及び令和7年度の臨時財政対策債を償還するための基金積立てに要する経費への措置である「臨時財政対策債償還基金費」が臨時的費目として創設された。また当初算定時、全国の財源不足額が普通交付税の総額を超えたため、調整率を乗じて減額した分を追加交付する「調整復活」もなされた。

「臨時経済対策費」は13.0億円、「臨時財政対策債償還基金費」は14.1億円、「調整復活」は1.2億円。

- ④ 基準財政収入額(県計伸び率: +2.8%)

景気回復に伴う消費の増などに伴い、地方消費税交付金が増加した。

イ 市町村別地方交付税等の状況

(単位：千円)

区分 市町村名	基準財政 需要額 A	基準財政 収入額 B	錯 誤 額 C	調 整 額 D	普通交付税 (A-B+C-D) E	特別交付税 (震災復興特別交付税除く) F	地方交付税 E+F	臨時財政対策債 発行可能額 G	合計 E+F+G
大 分 市	83,619,914	71,869,939			11,749,975	1,061,178	12,811,153	2,184,191	14,995,344
別 府 市	23,452,898	13,320,270	8,417		10,141,045	384,906	10,525,951	214,913	10,740,864
中 津 市	20,953,443	10,947,443	17,777		10,023,777	1,164,943	11,188,720	161,895	11,350,615
日 田 市	18,787,622	8,078,921	▲ 4,853		10,703,848	1,717,924	12,421,772	116,219	12,537,991
佐 伯 市	22,668,617	7,981,742	137,080		14,823,955	1,422,131	16,246,086	121,790	16,367,876
臼 杵 市	11,144,620	4,277,176			6,867,444	852,567	7,720,011	67,032	7,787,043
津 久 見 市	5,372,341	2,062,534			3,309,807	575,114	3,884,921	35,912	3,920,833
竹 田 市	9,289,092	2,388,659			6,900,433	905,938	7,806,371	42,381	7,848,752
豊後高田市	7,935,654	2,515,506			5,420,148	691,049	6,111,197	40,942	6,152,139
杵 築 市	9,742,884	3,277,855			6,465,029	734,390	7,199,419	53,595	7,253,014
宇 佐 市	14,730,500	6,330,569			8,399,931	955,725	9,355,656	94,127	9,449,783
豊後大野市	13,665,809	3,951,582			9,714,227	857,642	10,571,869	66,426	10,638,295
由 布 市	10,112,259	4,275,939			5,836,320	576,974	6,413,294	65,327	6,478,621
国 東 市	11,183,815	3,336,879			7,846,936	691,559	8,538,495	57,323	8,595,818
姫 島 村	1,438,790	139,264	▲ 3,074		1,296,452	261,044	1,557,496	4,889	1,562,385
日 出 町	5,832,412	3,312,057			2,520,355	188,586	2,708,941	55,784	2,764,725
九 重 町	3,961,805	1,268,553	▲ 2,477		2,690,775	361,565	3,052,340	22,260	3,074,600
玖 珠 町	4,864,874	1,847,713			3,017,161	354,446	3,371,607	27,116	3,398,723
市 計	262,659,468	144,615,014	158,421		118,202,875	12,592,040	130,794,915	3,322,073	134,116,988
町 村 計	16,097,881	6,567,587	▲ 5,551		9,524,743	1,165,641	10,690,384	110,049	10,800,433
県 計	278,757,349	151,182,601	152,870		127,727,618	13,757,681	141,485,299	3,432,122	144,917,421

ウ 経費別基準財政需要額の状況

①個別算定経費

(単位：千円)

区分 市町村名	消 防 費		土 木 費													
	道路橋りょう費				港 湾 費				都市計画費	公 園 費				下 水 道 費	その他土木費	
	(人口)	(面積)	(延長)		港湾(係留)	港湾(外郭)	漁港(係留)	漁港(外郭)	(都市計画区域人口)	(人口)	(面積)			(人口)	(人口)	
大 分 市	5,175,062	1,177,529	1,047,438	2,224,967		8,220	17,450	20,526	46,196	508,533	294,172	190,901	485,073	1,435,062	757,425	5,457,256
別 府 市	1,385,887	228,337	225,477	453,814		24,984		1,615	26,599	114,981	67,538	33,906	101,444	444,643	193,836	1,335,317
中 津 市	1,206,319	341,221	202,986	544,207		43,919	9,410	15,667	68,996	67,879	43,961	22,567	66,528	661,309	148,198	1,557,117
日 田 市	986,302	432,684	220,374	653,058						48,326	33,274	18,016	51,290	481,579	147,253	1,381,506
佐 伯 市	1,194,997	394,485	183,519	578,004		27,049	220,840	146,829	394,718	35,767	35,502	40,471	75,973	461,931	126,204	1,672,597
臼 杵 市	613,628	210,701	118,314	329,015		17,130	32,140	32,416	81,686	25,335	19,336	9,437	28,773	358,949	63,072	886,830
津 久 見 市	303,491	57,191	26,649	83,840		9,914	51,980	48,049	109,943	13,422	8,533	5,409	13,942	158,081	32,772	412,000
竹 田 市	476,180	379,348	189,378	568,726						7,269	10,776	8,616	19,392	52,053	37,907	685,347
豊後高田市	450,672	195,993	100,737	296,730		20,290	11,120	8,599	40,009	14,940	11,719	4,998	16,717	215,596	40,371	624,363
杵 築 市	542,393	290,598	189,378	479,976		19,143	14,260	3,805	37,208	18,803	14,839	8,877	23,716	222,034	52,665	834,402
宇 佐 市	834,968	409,765	234,927	644,692		3,239	5,310	20,057	28,606	41,250	27,969	5,782	33,751	320,874	109,891	1,179,064
豊後大野市	775,077	492,303	243,810	736,113						13,480	17,858	5,931	23,789	88,555	61,146	923,083
由 布 市	642,083	221,911	110,565	332,476						23,185	17,369	3,954	21,323	46,079	56,848	479,911
国 東 市	581,810	337,579	184,464	522,043		30,676	38,770	45,115	114,561	4,258	13,903	2,163	16,066	230,207	52,853	939,988
姫 島 村	61,990	9,496	5,670	15,166		6,319	19,660	23,117	49,096		914		914	19,099	7,030	91,305
日 出 町	438,967	130,805	67,473	198,278		6,340	17,920	14,314	38,574	26,335	15,119	8,318	23,437	175,377	50,538	512,539
九 重 町	244,714	117,310	51,597	168,907							4,527		4,527	232	25,117	198,783
玖 珠 町	330,090	108,742	45,171	153,913						9,082	7,625	5,334	12,959	399	29,680	206,033
市 計	15,168,869	5,169,645	3,278,016	8,447,661		204,564	401,280	342,678	948,522	937,428	616,749	361,028	977,777	5,176,952	1,880,441	18,368,781
町 村 計	1,075,761	366,353	169,911	536,264		12,659	37,580	37,431	87,670	35,417	28,185	13,652	41,837	195,107	112,365	1,008,660
県 計	16,244,630	5,535,998	3,447,927	8,983,925		217,223	438,860	380,109	1,036,192	972,845	644,934	374,680	1,019,614	5,372,059	1,992,806	19,377,441

ウ 経費別基準財政需要額の状況

①個別算定経費

(単位：千円)

区分 市町村名	教育費														
	小学校費				中学校費				高等学校費		その他の教育費				
	(児童数)	(学級数)	(学校数)		(生徒数)	(学級数)	(学校数)		(教職員数)	(生徒数)		(人口)	(幼稚園等の子ども)		
大分市	1,165,885	1,097,569	656,095	2,919,549	518,090	542,793	302,818	1,363,701				2,854,258	158,883	3,013,141	7,296,391
別府市	218,603	203,973	167,006	589,582	109,430	100,191	82,492	292,113				686,136	433,728	1,119,864	2,001,559
中津市	230,328	202,207	250,509	683,044	95,090	118,908	104,420	318,418				666,665	253,008	919,673	1,921,135
日田市	326,096	153,642	214,722	694,460	72,248	114,504	125,304	312,056				645,064		645,064	1,651,580
佐伯市	207,291	153,642	226,651	587,584	68,061	83,676	125,304	277,041				567,614	56,475	624,089	1,488,714
臼杵市	97,004	90,066	155,077	342,147	42,681	58,353	52,210	153,244				363,579		363,579	858,970
津久見市	25,007	34,437	59,645	119,089	12,775	15,414	31,326	59,515				182,669		182,669	361,273
竹田市	61,876	61,810	138,496	262,182	59,262	29,727	62,652	151,641				266,788	34,638	301,426	715,249
豊後高田市	64,166	65,342	131,219	260,727	20,769	36,333	62,652	119,754				217,294	90,360	307,654	688,135
杵築市	102,546	76,821	119,290	298,657	59,643	36,333	31,326	127,302				305,040	48,945	353,985	779,944
宇佐市	115,737	161,589	289,994	567,320	63,619	83,676	73,094	220,389				465,542		465,542	1,253,251
豊後大野市	138,545	102,428	131,219	372,192	48,349	53,949	73,094	175,392				352,667	30,120	382,787	930,371
由布市	85,646	90,066	122,869	298,581	58,163	39,636	31,326	129,125				339,265	88,854	428,119	855,825
国東市	109,325	60,044	126,447	295,816	32,740	34,131	41,768	108,639				301,665	12,801	314,466	718,921
姫島村	8,473	6,181	11,929	26,583	1,269	3,303	10,442	15,014				22,366	8,283	30,649	72,246
日出町	68,288	72,406	59,645	200,339	30,964	28,626	20,884	80,474				254,386	104,667	359,053	639,866
九重町	17,038	30,905	71,574	119,517	67,807	8,808	10,442	87,057				124,701	22,590	147,291	353,865
玖珠町	33,709	37,969	93,046	164,724	86,546	15,414	26,105	128,065				191,393		191,393	484,182
市計	2,948,055	2,553,636	2,789,239	8,290,930	1,260,920	1,347,624	1,199,786	3,808,330				8,214,246	1,207,812	9,422,058	21,521,318
町村計	127,508	147,461	236,194	511,163	186,586	56,151	67,873	310,610				592,846	135,540	728,386	1,550,159
県計	3,075,563	2,701,097	3,025,433	8,802,093	1,447,506	1,403,775	1,267,659	4,118,940				8,807,092	1,343,352	10,150,444	23,071,477

ウ 経費別基準財政需要額の状況

①個別算定経費

(単位：千円)

区分 市町村名	厚生費								産業経済費			
	生活保護費	社会福祉費	保健衛生費	高齢者保健福祉費		清掃費			農業行政費	林野水産行政費	商工行政費	
	(市部人口)	(人口)	(人口)	(65歳以上)	(75歳以上)				(人口)	(農家数)	(従業者数)	
大分市	5,154,800	13,204,129	5,645,658	8,444,969	5,396,934	13,841,903	3,087,459	40,933,949	320,189	241,152	628,595	1,189,936
別府市	1,925,214	3,589,940	1,246,893	2,985,014	1,798,285	4,783,299	860,202	12,405,548	52,852	59,817	159,887	272,556
中津市	576,399	2,799,945	1,374,975	1,879,831	1,081,267	2,961,098	463,151	8,175,568	270,143	207,711	116,004	593,858
日田市	438,200	1,946,955	956,701	1,614,182	987,834	2,602,016	367,582	6,311,454	313,311	764,433	93,637	1,171,381
佐伯市	599,494	2,011,083	1,256,855	1,966,731	1,263,392	3,230,123	399,596	7,497,151	188,693	530,817	98,281	817,791
臼杵市	286,183	1,117,426	502,399	1,184,341	676,499	1,860,840	203,742	3,970,590	169,235	83,367	64,336	316,938
津久見市	145,888	447,423	252,266	691,260	329,056	1,020,316	91,451	1,957,344	31,313	30,144	40,797	102,254
竹田市	211,763	749,158	438,824	898,043	482,810	1,380,853	134,447	2,915,045	276,930	195,465	47,732	520,127
豊後高田市	140,718	736,536	373,909	774,934	399,693	1,174,627	126,267	2,552,057	166,158	42,390	49,523	258,071
杵築市	266,086	842,293	600,335	840,109	481,894	1,322,003	161,013	3,191,730	189,960	74,889	55,489	320,338
宇佐市	427,098	1,706,971	735,422	1,503,549	868,026	2,371,575	298,146	5,539,212	329,239	93,258	82,710	505,207
豊後大野市	328,135	1,155,715	965,814	1,380,870	721,261	2,102,131	210,919	4,762,714	315,574	185,103	61,591	562,268
由布市	174,972	975,671	543,524	1,014,555	498,784	1,513,339	203,162	3,410,668	193,399	120,576	60,568	374,543
国東市	188,141	939,079	820,297	1,015,989	546,042	1,562,031	159,445	3,668,993	242,631	90,903	53,687	387,221
姫島村		84,900	79,185	95,146	41,933	137,079	9,531	310,695	14,752	11,775	8,278	34,805
日出町		775,137	313,841	580,268	369,574	949,842	161,940	2,200,760	93,487	24,963	55,203	173,653
九重町		372,004	200,345	380,225	181,709	561,934	61,256	1,195,539	140,909	141,771	27,857	310,537
玖珠町		409,161	228,642	524,270	249,018	773,288	92,298	1,503,389	155,841	152,133	37,909	345,883
市計	10,863,091	32,222,324	15,713,872	26,194,377	15,531,777	41,726,154	6,766,582	107,292,023	3,059,627	2,720,025	1,612,837	7,392,489
町村計		1,641,202	822,013	1,579,909	842,234	2,422,143	325,025	5,210,383	404,989	330,642	129,247	864,878
県計	10,863,091	33,863,526	16,535,885	27,774,286	16,374,011	44,148,297	7,091,607	112,502,406	3,464,616	3,050,667	1,742,084	8,257,367

ウ 経費別基準財政需要額の状況

①個別算定経費

(単位：千円)

区分 市町村名	総務費								合計
	徴税费 (世帯数)	戸籍住民基本台帳費			地域振興費				
		(戸籍数)	(世帯数)		(人口)	(面積)			
大分市	552,660	161,331	309,506	470,837	3,747,229	427,431	4,174,660	5,198,157	65,250,751
別府市	206,599	54,038	100,269	154,307	482,584	37,589	520,173	881,079	18,281,946
中津市	191,845	51,466	85,550	137,016	1,171,476	88,597	1,260,073	1,588,934	15,042,931
日田市	150,325	48,008	67,744	115,752	1,287,456	103,263	1,390,719	1,656,796	13,159,019
佐伯市	170,383	55,452	73,973	129,425	1,987,572	115,312	2,102,884	2,402,692	15,073,942
臼杵市	96,039	32,351	49,237	81,588	475,133	46,838	521,971	699,598	7,346,554
津久見市	55,970	15,855	26,924	42,779	226,633	13,337	239,970	338,719	3,475,081
竹田市	75,146	25,135	33,880	59,015	713,957	68,668	782,625	916,786	6,228,734
豊後高田市	74,175	22,022	35,733	57,755	492,594	39,889	532,483	664,413	5,237,711
杵築市	86,746	25,432	43,202	68,634	554,073	44,937	599,010	754,390	6,423,197
宇佐市	130,162	46,091	61,679	107,770	683,336	77,754	761,090	999,022	10,310,724
豊後大野市	99,440	34,530	48,785	83,315	1,305,264	89,875	1,395,139	1,577,894	9,531,407
由布市	91,739	24,559	46,538	71,097	713,988	51,570	765,558	928,394	6,691,424
国東市	87,324	28,756	42,976	71,732	947,700	52,408	1,000,108	1,159,164	7,456,097
姫島村	18,087	2,631	6,732	9,363	199,456	1,369	200,825	228,275	799,316
日出町	65,929	15,244	35,975	51,219	113,601	14,921	128,522	245,670	4,211,455
九重町	48,268	10,517	17,632	28,149	114,060	33,358	147,418	223,835	2,527,273
玖珠町	60,515	14,099	24,966	39,065	194,796	37,354	232,150	331,730	3,201,307
市計	2,068,553	625,026	1,025,996	1,651,022	14,788,995	1,257,468	16,046,463	19,766,038	189,509,518
町村計	192,799	42,491	85,305	127,796	621,913	87,002	708,915	1,029,510	10,739,351
県計	2,261,352	667,517	1,111,301	1,778,818	15,410,908	1,344,470	16,755,378	20,795,548	200,248,869

ウ 経費別基準財政需要額の状況

②包括算定経費

区分 市町村名	包括算定経費		
	(人口)	(面積)	
大分市	6,510,967	454,369	6,965,336
別府市	2,065,604	92,812	2,158,416
中津市	1,585,948	363,098	1,949,046
日田市	1,262,159	440,842	1,703,001
佐伯市	1,329,230	535,946	1,865,176
臼杵市	838,655	218,780	1,057,435
津久見市	489,013	57,961	546,974
竹田市	551,378	357,150	908,528
豊後高田市	586,086	193,291	779,377
杵築市	700,978	225,565	926,543
宇佐市	1,104,226	393,852	1,498,078
豊後大野市	799,707	454,545	1,254,252
由布市	784,511	244,004	1,028,515
国東市	666,494	243,299	909,793
姫島村	160,518	7,116	167,634
日出町	695,603	70,540	766,143
九重町	380,798	166,613	547,411
玖珠町	464,516	183,444	647,960
市計	19,274,956	4,275,514	23,550,470
町村計	1,701,435	427,713	2,129,148
県計	20,976,391	4,703,227	25,679,618

③地域の元気創造事業費

区分 市町村名	(人口)
	大分市
別府市	273,964
中津市	201,466
日田市	234,771
佐伯市	233,742
臼杵市	116,271
津久見市	73,727
竹田市	92,540
豊後高田市	104,335
杵築市	103,211
宇佐市	211,614
豊後大野市	148,759
由布市	117,240
国東市	105,724
姫島村	62,094
日出町	84,026
九重町	46,719
玖珠町	55,068
市計	2,691,214
町村計	247,907
県計	2,939,121

④人口減少等特別対策事業費

区分 市町村名	(人口)
	大分市
別府市	400,717
中津市	297,510
日田市	299,951
佐伯市	300,482
臼杵市	211,698
津久見市	155,900
竹田市	187,962
豊後高田市	238,398
杵築市	188,299
宇佐市	242,039
豊後大野市	216,179
由布市	212,823
国東市	198,713
姫島村	110,738
日出町	142,895
九重町	122,053
玖珠町	180,193
市計	3,891,296
町村計	555,879
県計	4,447,175

⑤地域社会再生事業費

区分 市町村名	(人口)
	大分市
別府市	170,455
中津市	170,793
日田市	208,441
佐伯市	266,715
臼杵市	153,919
津久見市	101,564
竹田市	169,057
豊後高田市	122,585
杵築市	157,679
宇佐市	228,240
豊後大野市	203,030
由布市	130,814
国東市	187,832
姫島村	37,768
日出町	89,739
九重町	118,866
玖珠町	110,191
市計	2,627,264
町村計	356,564
県計	2,983,828

⑥地域デジタル社会推進費

区分 市町村名	(人口)
	大分市
別府市	164,858
中津市	111,278
日田市	146,572
佐伯市	166,239
臼杵市	89,447
津久見市	71,128
竹田市	94,954
豊後高田市	75,387
杵築市	82,648
宇佐市	118,433
豊後大野市	111,139
由布市	68,369
国東市	88,697
姫島村	44,344
日出町	58,805
九重町	78,420
玖珠町	74,063
市計	1,786,039
町村計	255,632
県計	2,041,671

⑦臨時経済対策費

区分 市町村名	(人口)
	大分市
別府市	141,764
中津市	87,851
日田市	86,191
佐伯市	89,483
臼杵市	53,449
津久見市	31,126
竹田市	41,200
豊後高田市	35,879
杵築市	44,872
宇佐市	69,033
豊後大野市	54,673
由布市	53,923
国東市	38,925
姫島村	10,323
日出町	42,850
九重町	28,382
玖珠町	33,880
市計	1,185,317
町村計	115,435
県計	1,300,752

⑧臨時財政対策償還基金

区分 市町村名	(人口)
	大分市
別府市	126,023
中津市	106,066
日田市	91,008
佐伯市	107,065
臼杵市	49,091
津久見市	24,403
竹田市	40,251
豊後高田市	33,709
杵築市	43,562
宇佐市	70,321
豊後大野市	63,310
由布市	49,346
国東市	49,518
姫島村	4,737
日出町	29,368
九重町	16,398
玖珠町	20,910
市計	1,343,044
町村計	71,413
県計	1,414,457

(単位：千円)

(単位：千円)

ウ 経費別基準財政需要額の状況

⑨公債費

(単位：千円)

区分 市町村名	公債費														
	災害復旧費	辺地対策 事業債	補正予算償還費		地方税減収 補てん債	財源対策債	減税補てん債	臨時財政 対策債	東日本大震災全国 緊急防災施策等債	国土強靱化 施策償還費	地域改善対策 特定事業債等	過疎対策 事業債	公害防止 事業債	合併特例債	
			平成10年度以前	平成11年度以降											
大分市	17,925		392	142,233	154,600	538,818	178,376	6,139,800	117,924	29,346		296,972	2,141,075	816,733	10,574,194
別府市	4,283			25,790	1,403	128,825	35,203	1,645,475	108,385	304					1,949,668
中津市	90,494		5,720	21,360	362	86,833	23,098	1,402,049	65,694	3,232		279,233		1,170,322	3,148,397
日田市	142,190	14,213	273	2,940	234	13,628	19,923	1,221,423	21,284	1,231		662,995		874,553	2,974,887
佐伯市	57,749	36,226	16,928	14,464	236	43,166	19,214	1,464,319	97,910	1,031		1,395,988		1,540,332	4,687,563
臼杵市	47,094	86,626	286	12,272	165	34,686	10,896	656,558	81,318	1,908		886,023		315,956	2,133,788
津久見市	64,658	13,710		8,789	62	5,543	6,142	325,044	60,222	1,029		443,151			928,350
竹田市	38,113		572	10,154	87	10,293	5,379	557,516	6,679	1,850		294,123		643,481	1,568,247
豊後高田市	5,384			11,391	81	13,052	6,464	460,306	20,112	1,265		500,387		330,773	1,349,215
杵築市	68,584	3,295		8,805	93	19,545	7,594	586,093	64,137	1,328		738,776		328,218	1,826,468
宇佐市	6,304	9,751	27	16,125	167	43,088	19,043	936,934	28,463	1,322		312,772		702,149	2,076,145
豊後大野市	33,929		16,485	29,114	112	33,521	8,614	877,403	9,485	2,285		393,489		745,049	2,149,486
由布市	54,010	35,351	272	4,041	108	12,928	8,294	662,206	102,763	164		223,089		721,906	1,825,132
国東市	3,477		499	9,323	133	21,956	9,276	678,305	75,719	1,714		737,089		668,348	2,205,839
姫島村	989	310		12,983	5	2,828	269	66,681	9,113	11		113,536			206,725
日出町	2,488		79	12,634	80	32,680	9,839	384,244	20,503	368					462,915
九重町	13,798		75	1,818	33	129	2,308	222,330	14,443	336		243,273			498,543
玖珠町	32,254	20,687		5,824	47	1,195	3,836	282,210	13,779	437		208,149			568,418
市計	634,194	199,172	41,454	316,801	157,843	1,005,882	357,516	17,613,431	860,095	48,009		7,164,087	2,141,075	8,857,820	39,397,379
町村計	49,529	20,997	154	33,259	165	36,832	16,252	955,465	57,838	1,152		564,958			1,736,601
県計	683,723	220,169	41,608	350,060	158,008	1,042,714	373,768	18,568,896	917,933	49,161		7,729,045	2,141,075	8,857,820	41,133,980

工 税目別基準財政収入額の状況

(単位：千円)

区分 市町村名	市町村民税				市町村民税	固定資産税			軽自動車税	軽自動車税 環境性能割	市町村 たばこ税	釧産税	事業所税	利子割 交付金	配当割 交付金	株式等譲渡 所得割 交付金	法人事業税 交付金	
	均 等 割		所得割	法人税割		土 地	家 屋	償 却 資 産										
	個 人	法 人																
大 分 市	609,917	1,160,289	19,422,196	2,346,602	23,539,004	7,897,549	11,729,858	7,996,877	27,624,284	1,108,971	49,092	2,626,346	0	2,345,911	4,751	208,977	153,359	709,503
別 府 市	134,302	253,358	3,684,834	200,272	4,272,766	1,327,299	2,798,409	758,845	4,884,553	246,058	11,257	648,378	0	0	5,511	40,573	29,688	160,581
中 津 市	106,292	212,633	2,911,160	353,580	3,583,665	995,928	1,945,370	1,045,923	3,987,221	240,241	10,229	547,764	0	0	0	30,841	22,640	121,849
日 田 市	77,832	142,967	1,880,410	180,019	2,281,228	798,413	1,292,966	843,372	2,934,751	191,743	9,791	368,206	0	0	0	20,378	14,904	92,960
佐 伯 市	80,086	150,158	1,903,646	196,012	2,329,902	668,077	1,325,767	866,958	2,860,802	197,105	8,883	351,159	0	0	0	21,358	15,677	91,831
臼 杵 市	44,451	81,220	1,019,898	56,242	1,201,811	370,844	637,514	630,079	1,638,437	113,790	6,178	182,270	4,623	0	218	11,441	8,380	45,797
津 久 見 市	19,213	37,156	499,357	47,903	603,629	158,215	296,844	421,798	876,857	44,022	1,935	84,536	30,607	0	122	5,605	4,107	23,447
竹 田 市	22,428	45,691	472,302	23,124	563,545	150,589	320,984	301,470	773,043	74,968	3,855	107,808	0	0	0	5,379	3,939	28,554
豊 後 高 田 市	26,853	47,949	627,886	46,093	748,781	171,409	449,427	291,506	912,342	67,667	2,834	138,978	0	0	0	6,678	4,910	27,522
杵 築 市	32,790	52,786	730,611	43,527	859,714	292,402	537,167	406,942	1,236,511	90,125	3,881	139,612	0	0	0	8,201	6,009	33,363
宇 佐 市	65,526	112,164	1,662,102	155,799	1,995,591	458,395	1,019,143	712,726	2,190,264	174,417	8,327	305,562	0	0	0	18,533	13,582	70,896
豊 後 大 野 市	39,110	72,962	868,491	52,001	1,032,564	300,386	577,162	397,904	1,275,452	120,025	6,758	173,440	0	0	0	9,660	7,073	43,816
由 布 市	43,662	88,180	1,034,342	40,858	1,207,042	548,264	753,496	345,804	1,647,564	98,574	6,155	179,626	0	0	0	11,188	8,193	47,072
国 東 市	31,165	56,836	661,290	25,696	774,987	218,727	545,374	676,586	1,440,687	87,676	3,965	135,513	0	0	0	7,284	5,312	39,524
姫 島 村	1,920	2,094	35,509	27	39,550	7,209	23,548	5,423	36,180	6,819	56	6,280	0	0	0	413	302	1,949
日 出 町	35,699	50,880	926,069	45,127	1,057,775	278,357	543,171	413,750	1,235,278	77,192	3,772	138,359	0	0	0	10,121	7,421	30,513
九 重 町	10,663	19,164	199,780	22,541	252,148	71,898	198,749	333,590	604,237	30,917	1,949	21,042	0	0	0	2,177	1,595	13,158
玖 珠 町	17,932	35,311	420,087	35,716	509,046	145,852	254,616	273,682	674,150	50,548	3,354	118,865	0	0	0	4,463	3,272	20,833
市 計	1,333,627	2,514,349	37,378,525	3,767,728	44,994,229	14,356,497	24,229,481	15,696,790	54,282,768	2,855,382	133,140	5,989,198	35,230	2,345,911	10,602	406,096	297,773	1,536,715
町 村 計	66,214	107,449	1,581,445	103,411	1,858,519	503,316	1,020,084	1,026,445	2,549,845	165,476	9,131	284,546	0	0	0	17,174	12,590	66,453
県 計	1,399,841	2,621,798	38,959,970	3,871,139	46,852,748	14,859,813	25,249,565	16,723,235	56,832,613	3,020,858	142,271	6,273,744	35,230	2,345,911	10,602	423,270	310,363	1,603,168

エ 税目別基準財政収入額の状況

(単位：千円)

区分 市町村名	地方消費税 交付金	市町村 交付金	ゴルフ場 利用税 交付金	自動車 取得税 交付金	特別とん 譲与税	自動車税 環境性能割 交付金	地方揮発油 譲与税	自動車重量 譲与税	航空機燃料 譲与税	森林環境 譲与税	交通安全対策 特別交付金	東日本大震災 に係る特別 加算額	地方特例交付金 (減収補てん) 個人住民税	地方特例交付金 (減収補てん) 自動車税	地方特例交付金 (減収補てん) 軽自動車税	低工法等 による 控除額	基準財政 収入額 合計	標 準 税収入額等	標 準 財政規模	標 準 税 収 入
大 分 市	10,943,691	100,498	57,043	0	543,576	39,192	300,802	897,583	0	93,464	76,177	0	451,152	0	0	3,437	71,869,939	91,570,391	105,504,557	71,881,588
別 府 市	2,640,311	17,574	21,408	0	0	8,396	64,249	191,715	0	16,877	18,999	97	78,344	0	0	37,065	13,320,270	16,820,064	27,176,022	13,068,420
中 津 市	1,916,991	44,321	6,989	0	2,795	9,328	71,811	214,281	0	91,974	10,010	0	67,960	0	0	33,467	10,947,443	13,809,399	23,995,071	10,847,835
日 田 市	1,455,086	37,284	15,360	0	0	12,019	92,416	275,766	0	230,258	9,170	0	38,415	0	0	814	8,078,921	10,085,695	20,905,762	7,524,845
佐 伯 市	1,527,230	39,110	0	0	6,060	10,905	83,440	248,985	0	160,052	7,222	0	33,104	0	0	11,083	7,981,742	9,969,896	24,915,641	7,460,252
臼 杵 市	813,247	4,853	10,080	0	0	6,135	47,113	140,585	0	28,895	4,336	0	16,507	0	0	7,520	4,277,176	5,349,868	12,284,344	4,077,140
津 久 見 市	369,654	368	0	0	18,578	1,760	13,492	40,258	0	6,074	1,216	0	7,445	0	0	71,178	2,062,534	2,605,429	5,951,148	2,051,679
竹 田 市	466,685	10,357	5,837	0	0	8,186	66,668	198,937	0	61,964	4,020	0	6,548	0	0	1,634	2,388,659	2,931,202	9,874,016	1,981,457
豊 後 高 田 市	498,986	817	0	0	0	4,606	35,046	104,575	0	16,324	2,473	0	13,889	0	0	70,922	2,515,506	3,135,867	8,596,957	2,338,452
杵 築 市	625,128	907	13,747	0	0	7,110	54,489	162,597	0	25,726	2,864	0	12,709	0	0	4,838	3,277,855	4,073,815	10,592,439	3,017,199
宇 佐 市	1,199,373	5,134	154	0	0	9,540	73,432	219,118	0	36,316	7,366	0	32,969	0	0	30,005	6,330,569	7,930,304	16,424,362	6,042,540
豊 後 大 野 市	762,256	83,219	6,835	0	0	11,399	87,731	261,787	37	58,172	4,608	0	13,666	0	0	6,916	3,951,582	4,878,806	14,659,459	3,374,709
由 布 市	757,718	17,868	20,966	0	0	6,470	49,662	148,192	0	40,092	3,418	0	30,692	0	0	4,553	4,275,939	5,358,097	11,259,744	4,070,964
国 東 市	612,076	51,722	4,915	0	0	7,829	60,278	179,869	29,111	29,403	3,935	0	9,077	0	0	146,284	3,336,879	4,146,204	12,050,463	2,983,587
姫 島 村	37,961	140	0	0	0	281	2,167	6,468	0	226	0	0	472	0	0	0	139,264	169,670	1,471,011	113,581
日 出 町	606,693	323	998	0	0	3,524	26,958	80,445	0	4,501	2,763	0	27,949	0	0	2,528	3,312,057	4,162,840	6,738,979	3,262,108
九 重 町	199,172	7,052	0	0	0	2,747	20,549	61,317	0	46,501	1,736	0	2,256	0	0	0	1,268,553	1,585,615	4,298,650	1,191,556
玖 珠 町	332,257	2,082	0	0	0	2,195	18,866	56,298	0	44,292	1,928	0	5,523	0	0	259	1,847,713	2,306,285	5,350,562	1,758,536
市 計	24,588,432	414,032	163,334	0	571,009	142,875	1,100,629	3,284,248	29,148	895,591	155,814	97	812,477	0	0	429,716	144,615,014	182,665,037	304,189,985	140,720,667
町 村 計	1,176,083	9,597	998	0	0	8,747	68,540	204,528	0	95,520	6,427	0	36,200	0	0	2,787	6,567,587	8,224,410	17,859,202	6,325,781
県 計	25,764,515	423,629	164,332	0	571,009	151,622	1,169,169	3,488,776	29,148	991,111	162,241	97	848,677	0	0	432,503	151,182,601	190,889,447	322,049,187	147,046,448

4 地 方 債

4 地 方 債

ア 地方債現在高の状況

(単位：千円)

区分 市町村名	5年度 発行額	5年度			5年度末 現在高	資 金 区 分					
		元 金	利 子	元利償還金		財政融資	地方公共団体 金融機構(※)	市中銀行	その他の 金融機関	共済等	その他
大 分 市	20,734,900	17,889,049	626,789	18,515,838	165,874,490	114,798,923	23,010,184	7,589,608	9,163,180	5,450,306	5,862,289
別 府 市	4,860,813	3,725,077	125,643	3,850,720	38,454,199	24,788,875	8,728,268	2,599,203	0	2,049,666	288,187
中 津 市	3,237,095	4,589,388	100,939	4,690,327	37,342,394	26,247,460	6,283,877	2,749,916	1,724,124	123,800	213,217
日 田 市	2,972,619	4,220,361	76,898	4,297,259	33,084,375	25,965,246	306,396	4,589,176	1,724,307	303,111	196,139
佐 伯 市	3,491,800	6,816,124	130,655	6,946,779	42,746,429	23,457,414	7,337,077	4,265,341	7,293,527	0	393,070
臼 杵 市	2,042,232	3,170,143	63,734	3,233,877	25,617,733	16,111,723	5,709,325	1,651,053	1,329,673	713,050	102,909
津 久 見 市	1,799,312	1,322,495	24,766	1,347,261	10,146,281	4,561,298	4,883,307	0	158,878	519,528	23,270
竹 田 市	989,981	2,168,959	41,537	2,210,496	15,911,464	8,569,936	1,311,891	2,273,322	2,270,885	1,398,510	86,920
豊後高田市	1,823,142	1,554,108	51,060	1,605,168	16,201,779	11,406,822	3,980,500	312,208	178,915	312,720	10,614
杵 築 市	756,095	2,326,238	53,608	2,379,846	17,997,438	11,529,770	1,206,198	2,674,714	1,685,078	644,740	256,938
宇 佐 市	2,971,427	2,759,434	86,081	2,845,515	28,253,590	13,500,482	5,125,722	6,269,372	2,206,749	1,089,030	62,235
豊後大野市	3,051,126	2,885,004	68,004	2,953,008	24,705,881	13,832,624	4,780,881	2,884,760	2,388,787	552,510	266,319
由 布 市	1,323,327	2,754,239	65,288	2,819,527	21,091,165	9,685,506	2,899,535	2,121,576	5,539,200	790,150	55,198
国 東 市	2,951,523	2,754,522	42,324	2,796,846	19,729,013	10,560,081	5,160,664	1,636,284	2,047,808	92,500	231,676
姫 島 村	123,689	212,498	6,724	219,222	2,941,479	2,824,011	115,884	0	1,251	0	333
日 出 町	513,484	924,586	35,917	960,503	9,478,871	4,381,144	3,894,838	512,691	149,392	482,780	58,026
九 重 町	360,660	671,200	12,571	683,771	4,749,694	4,278,650	333,098	66,101	68,818	0	3,027
玖 珠 町	403,800	754,235	13,832	768,067	7,275,254	6,724,987	475,998	2,811	5,500	0	65,958
市 計	53,005,392	58,935,141	1,557,326	60,492,467	497,156,231	315,016,160	80,723,825	41,616,533	37,711,111	14,039,621	8,048,981
町 村 計	1,401,633	2,562,519	69,044	2,631,563	24,445,298	18,208,792	4,819,818	581,603	224,961	482,780	127,344
県 計	54,407,025	61,497,660	1,626,370	63,124,030	521,601,529	333,224,952	85,543,643	42,198,136	37,936,072	14,522,401	8,176,325

※資金区分のうち「地方公共団体金融機構」は、旧公営企業金融庫及び旧地方公営企業等金融機構からの借入分を含む。

イ 事業別地方債発行額の状況

(単位：千円)

区分 市町村名	公共事業等債	防災・減災・国土強 化緊急対策事業債	公営住宅 建設事業債	災害復旧 事業債	災害復旧 事業債		教育・福祉施設 等整備事業債	うち 学校教育施設等 整備事業債	うち 社会福祉施設 整備事業債	うち 一般廃棄物 処理事業債	うち 一般補助施設 整備等事業債	うち 施設整備事業債 (一般財源化分)
					単独災害	補助災害						
大分市	2,134,700	430,500	58,800	72,400	58,100	14,300	3,494,900	2,822,400	139,300	46,100	447,400	39,700
別府市	206,400	122,200	33,100	25,700	2,500	23,200	1,751,300	1,691,700	0	17,400	42,200	0
中津市	193,600	3,000	94,900	632,000	551,500	80,500	345,700	270,400	0	24,800	50,500	0
日田市	6,400	5,300	4,200	845,900	549,300	296,600	110,800	0	0	110,800	0	0
佐伯市	36,700	290,300	0	76,200	27,100	49,100	0	0	0	0	0	0
臼杵市	18,600	4,700	0	61,000	12,900	48,100	58,600	0	0	0	24,700	33,900
津久見市	0	0	0	25,600	3,000	22,600	0	0	0	0	0	0
竹田市	99,800	5,500	0	65,000	0	65,000	8,800	0	0	0	8,800	0
豊後高田市	31,300	0	0	68,100	32,400	35,700	27,200	0	0	0	27,200	0
杵築市	12,900	44,800	0	56,100	10,000	46,100	0	0	0	0	0	0
宇佐市	101,200	93,500	26,700	65,900	25,600	40,300	139,300	139,300	0	0	0	0
豊後大野市	0	0	0	52,500	0	52,500	229,849	229,849	0	0	0	0
由布市	17,800	50,400	11,500	143,100	99,900	43,200	83,300	42,100	0	0	41,200	0
国東市	0	0	0	18,400	0	18,400	0	0	0	0	0	0
姫島村	0	0	0	11,500	900	10,600	0	0	0	0	0	0
日出町	47,300	68,500	9,500	7,700	500	7,200	23,900	0	8,200	0	15,700	0
九重町	0	0	0	158,300	66,900	91,400	0	0	0	0	0	0
玖珠町	0	0	0	14,600	0	14,600	0	0	0	0	0	0
市計	2,859,400	1,050,200	229,200	2,207,900	1,372,300	835,600	6,249,749	5,195,749	139,300	199,100	642,000	73,600
町村計	47,300	68,500	9,500	192,100	68,300	123,800	23,900	0	8,200	0	15,700	0
県計	2,906,700	1,118,700	238,700	2,400,000	1,440,600	959,400	6,273,649	5,195,749	147,500	199,100	657,700	73,600

(単位：千円)

区分 市町村名	一般単独 事業債	うち 地域活性化 事業債	うち 防災対策 事業債	うち 旧合併特例 事業債	うち 地方道路等 整備事業債	うち (新)緊急防災 ・減災事業債	うち 公共施設等適正 管理推進事業債	うち 緊急自然災害 防止対策事業債	うち 緊急浚渫 推進事業債	うち 脱炭素化 推進事業債	辺地対策 事業債	過疎対策 事業債	公共用地先行 取得等事業債	行政改革 推進債
大分市	10,074,500	100,000	173,700	0	1,363,500	1,893,900	898,700	481,700	31,100	0	0	392,200	435,100	0
別府市	2,259,600	58,600	12,000	0	50,800	1,472,700	342,400	17,400	0	141,600	0	0	0	0
中津市	918,300	0	44,400	0	232,000	193,600	93,900	108,900	0	9,400	0	508,500	0	0
日田市	548,500	0	24,000	472,100	0	2,100	0	50,300	0	0	18,800	1,302,900	0	0
佐伯市	747,100	0	27,700	183,900	0	462,000	9,000	59,900	4,600	0	47,800	2,151,300	0	0
臼杵市	436,600	0	4,600	106,400	80,900	164,400	0	59,700	4,900	0	9,400	1,348,600	0	0
津久見市	155,000	0	0	0	0	69,500	0	58,600	4,200	0	1,300	1,581,500	0	0
竹田市	127,100	0	0	4,600	0	0	0	122,500	0	0	0	561,600	0	0
豊後高田市	89,200	0	0	34,700	0	5,700	0	44,500	4,300	0	40,000	1,522,100	0	0
杵築市	342,200	0	0	261,000	0	45,100	26,900	9,200	0	0	6,800	229,400	0	0
宇佐市	367,500	0	0	284,900	0	21,000	24,000	22,300	15,300	0	0	2,011,400	0	0
豊後大野市	979,800	0	0	917,600	0	14,000	0	48,200	0	0	0	1,695,100	0	0
由布市	401,000	0	0	278,300	26,700	12,400	68,300	15,300	0	0	88,700	462,200	0	0
国東市	711,900	0	0	648,100	0	5,300	0	48,700	9,800	0	0	2,163,900	0	0
姫島村	6,900	0	0	0	0	6,300	0	600	0	0	6,500	93,900	0	0
日出町	270,000	4,300	0	0	0	94,500	65,400	67,900	0	26,600	0	0	0	0
九重町	9,100	0	0	0	0	0	0	9,100	0	0	0	171,000	0	0
玖珠町	24,400	0	0	0	0	6,900	0	17,500	0	0	66,600	271,100	0	0
市計	18,158,300	158,600	286,400	3,191,600	1,753,900	4,361,700	1,463,200	1,147,200	74,200	151,000	212,800	15,930,700	435,100	0
町村計	310,400	4,300	0	0	0	107,700	65,400	95,100	0	26,600	73,100	536,000	0	0
県計	18,468,700	162,900	286,400	3,191,600	1,753,900	4,469,400	1,528,600	1,242,300	74,200	177,600	285,900	16,466,700	435,100	0

(単位：千円)

区分 市町村名	財源対策債	減収補填債	臨時財政 対策債	調整債	減収補填債 特例分	県貸付金	その他	合計
大分市	1,656,900	0	1,694,800	0	0	0	290,100	20,734,900
別府市	224,500	3,500	214,913	19,600	0	0	0	4,860,813
中津市	157,200	0	161,895	0	0	0	222,000	3,237,095
日田市	11,100	0	116,219	0	0	2,500	0	2,972,619
佐伯市	20,700	0	121,700	0	0	0	0	3,491,800
臼杵市	0	0	67,032	0	0	0	37,700	2,042,232
津久見市	0	0	35,912	0	0	0	0	1,799,312
竹田市	79,800	0	42,381	0	0	0	0	989,981
豊後高田市	4,300	0	40,942	0	0	0	0	1,823,142
杵築市	10,300	0	53,595	0	0	0	0	756,095
宇佐市	71,800	0	94,127	0	0	0	0	2,971,427
豊後大野市	27,451	0	66,426	0	0	0	0	3,051,126
由布市	0	0	65,327	0	0	0	0	1,323,327
国東市	0	0	57,323	0	0	0	0	2,951,523
姫島村	0	0	4,889	0	0	0	0	123,689
日出町	30,800	0	55,784	0	0	0	0	513,484
九重町	0	0	22,260	0	0	0	0	360,660
玖珠町	0	0	27,100	0	0	0	0	403,800
市計	2,264,051	3,500	2,832,592	19,600	0	2,500	549,800	53,005,392
町村計	30,800	0	110,033	0	0	0	0	1,401,633
県計	2,294,851	3,500	2,942,625	19,600	0	2,500	549,800	54,407,025

ウ 事業別地方債現在高の状況

(単位：千円)

区分 市町村名	公共事業等債 (※1)	防災・震災・国土強靱化 緊急対策事業債	公営住宅 建設事業債	災害復旧 事業債	うち 単独災害	うち 補助災害	(旧)緊急防災 ・減災事業	うち 補助・直轄	うち 継足単独事業	うち 緊急防災・減災事業 計画に基づく単独事業	全国防災 事業債	教育・福祉施設 等整備事業債	うち 学校教育施設等 整備事業債	うち 社会福祉施設 整備事業債	うち 一般廃棄物 処理事業債	うち 一般補助施設 整備等事業債	うち 施設整備事業債 (一般財源化分)	一般単独 事業債	うち 地域総合 整備事業債	うち 地域活性化 事業債	うち 防災対策 事業債
大分市	13,455,526	3,174,709	4,698,341	322,994	214,995	107,999	0	0	0	0	205,918	25,579,075	18,128,101	1,256,302	4,646,634	1,074,696	473,342	34,430,304	3,749	960,329	2,167,964
別府市	3,373,885	809,400	2,963,922	59,755	29,604	30,151	0	0	0	0	99,234	7,029,361	4,914,746	425,293	1,415,897	213,790	59,635	6,528,899	0	98,013	14,780
中津市	2,239,857	479,900	1,216,616	1,355,578	1,084,441	271,137	0	0	0	0	307,907	3,022,583	1,775,178	92,566	1,016,400	138,439	0	7,352,733	0	9,243	244,146
日田市	141,112	25,700	979,240	2,815,849	1,688,919	1,126,930	0	0	0	0	63,616	640,369	396,729	0	239,700	3,940	0	6,578,290	0	0	534,071
佐伯市	439,722	673,750	540,168	657,581	284,751	372,830	0	0	0	0	0	434,318	431,107	0	0	3,211	0	14,369,001	0	0	82,572
臼杵市	367,154	286,160	332,678	471,812	207,780	264,032	0	0	0	0	40,722	496,394	202,135	0	0	55,228	239,031	4,836,507	0	0	57,177
津久見市	150,332	0	108,647	481,476	279,959	201,517	0	0	0	0	183	86,884	56,044	0	9,660	21,180	0	1,219,908	0	11,468	13,277
竹田市	437,045	5,500	16,699	204,862	0	204,862	0	0	0	0	0	322,462	313,662	0	0	8,800	0	6,388,459	0	0	0
豊後高田市	209,535	108,350	0	154,925	68,125	86,800	0	0	0	0	0	344,832	60,794	0	0	284,038	0	3,485,377	0	0	0
杵築市	324,152	156,938	0	603,010	171,425	431,585	0	0	0	0	79,296	415,022	360,297	0	0	54,725	0	5,835,531	0	0	77,039
宇佐市	621,750	473,323	528,512	131,540	51,585	79,955	0	0	0	0	7,066	550,219	546,366	0	0	3,853	0	10,788,122	0	0	0
豊後大野市	326,351	0	1,215,970	278,095	0	278,095	0	0	0	0	12,517	645,885	617,605	0	0	1,000	27,280	8,623,970	0	0	0
由布市	41,918	87,210	117,596	1,057,871	656,711	401,160	0	0	0	0	120,762	1,094,859	135,892	0	900,327	58,640	0	8,715,041	463,196	0	21,447
国東市	181,684	6,320	3,485	42,543	0	42,543	0	0	0	0	0	245,275	227,115	0	0	18,160	0	6,155,676	0	0	28,681
姫島村	42,798	5,500	0	21,152	6,177	14,975	0	0	0	0	0	146,546	124,697	0	0	21,849	0	47,014	0	0	1,250
日出町	1,054,513	107,200	90,059	34,149	12,084	22,065	0	0	0	0	0	1,759,332	1,470,112	145,688	0	129,312	14,220	2,232,060	0	67,088	41,566
九重町	0	0	170,273	684,494	490,462	194,032	0	0	0	0	72,919	188,983	188,983	0	0	0	0	313,236	0	0	0
玖珠町	57,489	0	96,314	367,987	118,950	249,037	0	0	0	0	10,631	153,587	153,587	0	0	0	0	483,453	35,999	0	0
市計	22,310,023	6,287,260	12,721,874	8,637,891	4,738,295	3,899,596	0	0	0	0	937,221	40,907,538	28,165,771	1,774,161	8,228,618	1,939,700	799,288	125,307,818	466,945	1,079,053	3,241,154
町村計	1,154,800	112,700	356,646	1,107,782	627,673	480,109	0	0	0	0	83,550	2,248,448	1,937,379	145,688	0	151,161	14,220	3,075,763	35,999	67,088	42,816
県計	23,464,823	6,399,960	13,078,520	9,745,673	5,365,968	4,379,705	0	0	0	0	1,020,771	43,155,986	30,103,150	1,919,849	8,228,618	2,090,861	813,508	128,383,581	502,944	1,146,141	3,283,970

(単位：千円)

区分 市町村名	一般単独事業債											辺地対策 事業債	過疎対策 事業債	公共用地先行 取得等事業債	行政改革 推進債	退職手当債 (H18年度～)	国・政府機関 貸付債	財源対策債	減収補てん債 (※2)	減税補てん債 (※3)
	うち 旧合併特別 事業債	うち 地方道路等 整備事業債	うち 一般事業債 (河川等分)	うち 一般事業債 (国中高等学校及同等分)	うち 地域再生 事業債	うち (新)緊急防災 ・減災事業債	うち 公共施設 最適化事業債	うち 公共施設等適正 管理推進事業債	うち 緊急自然災害 防止対策事業債	うち 緊急浸透 推進事業債	うち 脱炭素化 推進事業債									
大分市	2,715,198	12,507,684	0	0	0	2,808,910	0	2,573,201	743,200	31,100	0	0	3,467,001	1,051,066	3,150	0	1,464	12,369,711	809,399	268,401
別府市	0	822,215	0	8,285	5,611	2,966,775	0	1,077,588	34,800	0	141,600	0	0	0	0	93,197	1,498,011	272,997	50,419	
中津市	3,343,871	1,334,051	0	0	0	711,132	0	702,679	299,671	19,000	9,400	0	5,571,727	0	0	0	1,217,084	146,548	24,629	
日田市	4,537,268	22,985	0	0	0	722,979	23,243	526,933	210,811	0	0	117,011	9,643,668	0	0	11,518	172,197	91,937	26,426	
佐伯市	12,066,286	118,839	0	0	0	1,889,549	0	29,516	164,194	12,651	0	182,990	13,046,877	0	0	0	206,658	92,353	20,056	
臼杵市	2,571,621	374,913	0	0	0	1,478,383	0	0	310,242	17,200	0	432,190	11,627,793	0	0	73,160	148,420	66,828	14,156	
津久見市	0	45,974	0	0	0	834,331	0	0	182,516	9,900	0	34,499	4,947,095	0	0	0	6,610	8,199	7,739	
竹田市	6,022,756	13,523	0	0	0	0	0	0	352,180	0	0	0	3,323,058	0	0	0	367,549	34,171	6,210	
豊後高田市	2,866,080	2,246	0	0	0	99,050	0	0	207,225	22,425	0	40,000	7,871,688	0	0	0	48,986	31,806	8,273	
杵築市	5,184,637	2,633	0	0	0	337,543	0	136,060	90,720	0	0	36,100	5,521,455	0	0	0	233,217	35,977	8,121	
宇佐市	9,254,293	120,351	0	0	0	1,147,000	0	124,720	122,047	19,710	0	63,677	6,264,078	0	0	0	338,339	54,868	20,294	
豊後大野市	8,354,271	7,470	0	0	0	25,460	0	0	235,964	0	0	0	6,720,078	0	0	2,661	41,645	30,043	11,021	
由布市	6,533,237	59,058	0	0	0	1,336,618	0	170,772	37,369	0	0	428,577	2,967,716	0	0	2,545	141,345	41,630	10,734	
国東市	5,569,625	89,497	0	0	0	285,533	0	0	151,480	30,860	0	0	8,247,043	0	0	1,313	44,049	35,241	11,939	
姫島村	0	426	0	0	0	44,338	0	0	1,000	0	0	7,662	2,124,396	0	0	0	1,572	2,036	329	
日出町	0	569,140	0	0	0	403,330	0	193,560	123,775	0	26,600	0	0	0	0	0	288,979	31,314	12,512	
九重町	0	1,636	0	0	0	267,317	0	0	44,283	0	0	0	1,487,187	0	0	0	322	12,861	3,026	
玖珠町	0	0	0	0	0	393,979	0	0	53,475	0	0	219,178	3,182,855	0	0	12,809	2,416	17,800	5,376	
市計	69,019,143	15,521,439	0	8,285	5,611	14,643,263	23,243	5,341,469	3,142,419	162,846	151,000	1,335,044	89,219,277	1,051,066	3,150	0	185,858	16,833,821	1,751,997	488,418
町村計	0	571,202	0	0	0	1,108,964	0	193,560	222,533	0	26,600	226,840	6,794,438	0	0	12,809	293,289	64,011	21,243	
県計	69,019,143	16,092,641	0	8,285	5,611	15,752,227	23,243	5,535,029	3,364,952	162,846	177,600	1,561,884	96,013,715	1,051,066	3,150	0	198,667	17,127,110	1,816,008	509,661

(単位：千円)

区分 市町村名	臨時財政 対策債	調整債	減収補てん債 特例分(※4)	県貸付金	その他	合計	うち
							減収補てん債
大分市	60,267,363	0	405,466	0	5,364,602	165,874,490	1,214,865
別府市	15,555,953	89,066	0	0	30,100	38,454,199	272,997
中津市	13,738,336	0	0	0	668,896	37,342,394	146,548
日田市	11,541,365	0	0	16,163	219,914	33,084,375	91,937
佐伯市	11,985,489	0	0	0	97,466	42,746,429	92,353
臼杵市	6,337,467	0	0	0	86,292	25,617,733	66,828
津久見市	3,056,942	0	12,322	1,025	24,420	10,146,281	20,521
竹田市	4,748,520	0	0	0	56,929	15,911,464	34,171
豊後高田市	3,814,078	0	0	0	83,929	16,201,779	31,806
杵築市	4,748,619	0	0	0	0	17,997,438	35,977
宇佐市	8,411,802	0	0	0	0	28,253,590	54,868
豊後大野市	6,678,729	0	0	0	118,916	24,705,881	30,043
由布市	6,198,381	0	0	3,500	61,480	21,091,165	41,630
国東市	4,748,029	0	0	0	6,416	19,729,013	35,241
姫島村	542,474	0	0	0	0	2,941,479	2,036
日出町	3,868,753	0	0	0	0	9,478,871	31,314
九重町	1,816,393	0	0	0	0	4,749,694	12,861
玖珠町	2,665,359	0	0	0	0	7,275,254	17,800
市計	161,831,073	89,066	417,788	20,688	6,819,360	497,156,231	2,169,785
町村計	8,892,979	0	0	0	0	24,445,298	64,011
県計	170,724,052	89,066	417,788	20,688	6,819,360	521,601,529	2,233,796

※1：従前の「一般公共事業債」の残高を含む

※2：S61、H5～H7、H9～R2年度の地方税の減収を補填するために発行された地方債のうち、地方財政法第5条の規定により発行された地方債

※3：H6～H8、H10～H18年度の個人住民税等に係る税制改正に伴う減収額を埋めるために地方財政法第5条の特例として発行された地方債

※4：H14、H19～H26、R1～R2年度に地方税の減収補填のための地方債のうち地方財政法附則第33条の5の3及び第33条の5の13の規定により発行された地方債

5 積立金、貸付金、投資・出資金 及び債務負担行為

5 積立金、貸付金、投資・出資金及び債務負担行為

ア 基金残高の推移

区分 市町村名	積立基金									
	26年度末 残高	27年度末 残高	28年度末 残高	29年度末 残高	30年度末 残高	元年度末 残高	2年度末 残高	3年度末 残高	4年度末 残高	5年度末 残高
大分市	25,154,989	28,855,998	29,167,648	27,031,888	27,299,170	27,409,047	24,258,144	24,024,042	25,074,641	23,227,708
別府市	11,235,428	12,310,740	11,754,632	11,610,286	11,717,605	10,948,101	11,320,817	13,412,103	13,505,524	12,552,775
中津市	12,270,597	11,812,901	12,039,140	10,623,952	10,443,227	9,378,606	8,742,553	9,287,339	10,179,815	10,181,999
日田市	16,540,245	17,386,121	18,399,980	17,091,575	15,524,861	14,110,245	13,747,729	14,566,138	15,662,223	16,322,520
佐伯市	23,185,735	24,793,340	24,483,507	24,370,249	22,808,456	20,876,927	19,720,258	20,331,361	20,292,703	19,216,527
臼杵市	8,074,818	8,559,116	8,429,648	8,097,758	8,228,004	8,169,422	8,413,618	9,206,242	9,345,679	9,083,797
津久見市	3,987,106	4,123,487	4,022,578	3,325,689	3,295,143	3,249,595	3,394,929	4,044,941	4,153,904	4,349,689
竹田市	9,858,652	9,925,298	9,552,575	9,001,386	8,354,835	7,870,842	7,029,323	7,355,991	7,639,537	7,697,035
豊後高田市	10,398,200	11,256,658	11,745,568	12,139,292	11,291,730	9,892,028	9,889,952	10,865,758	11,497,989	11,896,296
杵築市	9,804,542	10,042,799	10,225,945	9,951,417	9,006,427	8,205,511	6,228,284	7,521,266	7,328,948	7,400,596
宇佐市	18,215,311	18,838,449	18,289,411	17,752,163	17,188,264	14,161,277	13,024,206	12,814,436	11,657,553	11,053,369
豊後大野市	17,585,739	19,289,738	19,358,803	19,411,424	19,497,696	19,130,247	17,740,400	17,785,380	17,054,262	17,287,234
由布市	6,234,668	6,645,409	5,914,657	5,673,312	5,622,534	5,775,417	5,497,291	6,255,647	6,083,532	5,668,889
国東市	11,995,247	13,627,246	15,041,609	15,050,820	14,314,543	14,806,955	14,236,920	15,840,394	16,335,502	16,279,659
姫島村	2,757,641	2,929,984	2,995,943	2,998,653	3,258,636	3,367,795	3,419,555	3,914,719	4,177,228	4,363,446
日出町	2,189,254	2,283,781	2,123,382	1,943,838	1,838,322	1,745,736	2,084,115	2,718,578	3,303,117	3,889,375
九重町	6,833,466	6,954,114	6,866,679	6,968,274	6,782,265	6,649,031	5,940,675	6,220,916	6,552,068	6,660,489
玖珠町	4,695,142	5,075,828	5,015,011	4,992,168	4,120,719	3,852,677	3,759,671	4,499,464	4,688,019	4,902,520
市計	184,541,277	197,467,300	198,425,701	191,131,211	184,592,495	173,984,220	163,244,424	173,311,038	175,811,812	172,218,093
町村計	16,475,503	17,243,707	17,001,015	16,902,933	15,999,942	15,615,239	15,204,016	17,353,677	18,720,432	19,815,830
県計	201,016,780	214,711,007	215,426,716	208,034,144	200,592,437	189,599,459	178,448,440	190,664,715	194,532,244	192,033,923

区 分 市町村名	財 政 調 整 基 金									
	26年度末 残 高	27年度末 残 高	28年度末 残 高	29年度末 残 高	30年度末 残 高	元年度末 残 高	2年度末 残 高	3年度末 残 高	4年度末 残 高	5年度末 残 高
大 分 市	8,984,476	9,063,051	9,070,935	6,754,278	6,755,891	6,757,292	5,457,856	4,909,920	5,914,751	5,921,605
別 府 市	7,901,761	8,805,814	8,415,869	7,749,805	7,217,656	6,436,965	6,689,355	7,339,205	7,865,833	7,047,489
中 津 市	3,473,690	3,520,375	3,972,645	3,645,648	3,884,446	3,494,708	3,156,350	3,608,933	4,543,429	4,883,964
日 田 市	6,016,733	6,686,024	7,328,799	6,144,398	5,159,380	4,113,030	4,420,076	4,733,235	5,545,423	6,258,949
佐 伯 市	6,790,584	7,742,860	7,362,656	6,981,808	6,304,150	5,789,135	5,716,252	6,305,224	6,265,521	5,979,490
臼 杵 市	3,217,037	3,401,913	3,411,739	3,033,515	3,031,410	3,036,501	2,961,404	2,952,250	3,024,192	3,008,595
津 久 見 市	1,879,336	1,879,629	1,670,051	967,711	1,048,933	951,177	1,028,298	1,188,298	1,223,630	1,233,630
竹 田 市	3,761,706	4,019,627	3,874,267	3,382,664	3,187,086	3,460,519	3,365,882	3,370,726	3,378,904	3,797,580
豊後高田市	2,594,064	2,981,306	3,005,350	2,924,482	2,857,348	2,904,450	2,866,334	3,064,280	3,083,572	3,358,363
杵 築 市	3,976,333	4,098,954	4,162,556	3,835,677	3,176,989	2,638,446	2,106,228	2,315,276	2,598,044	2,860,276
宇 佐 市	5,549,576	5,816,545	5,530,206	4,997,445	4,347,276	3,703,668	3,684,867	3,704,232	3,327,434	3,107,793
豊後大野市	6,169,507	6,768,619	5,975,805	6,172,912	5,991,431	6,211,777	5,864,547	5,957,067	5,501,302	5,835,382
由 布 市	3,342,292	3,744,351	2,909,725	2,505,680	2,424,511	2,559,217	2,229,818	2,943,651	2,652,530	2,307,626
国 東 市	6,447,314	6,574,080	6,472,023	4,194,870	3,763,271	3,524,645	3,416,683	4,238,768	4,413,245	4,241,261
姫 島 村	555,746	625,746	610,747	310,747	310,747	310,747	310,747	310,747	310,747	310,747
日 出 町	1,092,973	1,169,370	1,032,095	888,380	803,183	702,723	754,499	1,130,036	1,311,119	1,450,305
九 重 町	1,217,120	1,287,868	1,476,885	1,322,427	1,198,864	1,166,169	1,033,199	1,291,448	1,337,913	1,365,634
玖 珠 町	1,597,283	1,597,688	1,436,296	1,317,795	1,058,643	927,065	869,619	986,195	868,795	985,524
市 計	70,104,409	75,103,148	73,162,626	63,290,893	59,149,778	55,581,530	52,963,950	56,631,065	59,337,810	59,842,003
町 村 計	4,463,122	4,680,672	4,556,023	3,839,349	3,371,437	3,106,704	2,968,064	3,718,426	3,828,574	4,112,210
県 計	74,567,531	79,783,820	77,718,649	67,130,242	62,521,215	58,688,234	55,932,014	60,349,491	63,166,384	63,954,213

区 分 市町村名	減 債 基 金									
	26年度末 残 高	27年度末 残 高	28年度末 残 高	29年度末 残 高	30年度末 残 高	元年度末 残 高	2年度末 残 高	3年度末 残 高	4年度末 残 高	5年度末 残 高
大 分 市	4,656,840	4,697,988	4,702,164	4,703,946	4,705,039	4,706,015	3,506,407	3,506,539	3,507,325	3,508,091
別 府 市	1,262,545	1,264,381	965,558	966,298	967,161	858,140	818,823	1,278,386	419,147	545,427
中 津 市	2,284,154	2,010,832	1,614,090	1,217,795	1,122,716	927,723	899,809	1,071,022	1,071,022	1,031,481
日 田 市	2,043,451	2,046,726	2,051,962	2,056,309	1,961,323	1,866,191	1,771,291	1,776,229	1,780,142	1,875,005
佐 伯 市	7,254,656	7,891,092	7,899,994	7,115,151	5,927,052	4,985,746	4,797,111	5,071,824	4,976,549	4,333,887
臼 杵 市	703,294	706,996	696,885	701,549	701,675	701,886	752,018	1,106,139	1,126,139	911,435
津 久 見 市	385,800	385,982	386,235	386,673	387,121	387,620	388,076	588,684	689,574	790,972
竹 田 市	519,575	592,055	746,299	717,919	768,859	522,100	422,897	730,255	1,112,027	955,130
豊後高田市	2,817,559	2,930,940	2,954,578	2,875,412	2,026,152	704,227	709,154	1,401,292	2,013,893	2,074,707
杵 築 市	1,498,368	1,503,036	1,507,587	1,512,074	1,515,912	1,519,606	2,895	541,806	172,600	170,411
宇 佐 市	4,203,378	4,467,938	4,438,109	3,904,813	3,374,285	2,649,194	2,214,079	2,136,037	1,814,189	1,642,420
豊後大野市	1,796,340	1,798,220	1,802,502	1,806,632	1,776,447	1,780,230	1,783,888	1,937,011	1,940,306	2,006,874
由 布 市	414,000	414,209	414,427	554,638	554,806	555,006	555,221	555,402	555,556	285,854
国 東 市	1,786,118	1,982,838	2,494,591	2,749,539	2,299,757	2,321,612	1,470,086	1,902,671	2,104,175	2,198,758
姫 島 村	245,356	245,519	245,761	246,003	246,245	246,468	246,677	258,384	417,510	618,372
日 出 町	542,406	617,713	577,951	558,376	535,588	465,771	516,883	693,816	874,867	963,360
九 重 町	1,407,263	1,290,250	1,117,973	1,360,137	1,475,838	1,301,823	1,102,908	1,103,884	1,104,812	1,122,092
玖 珠 町	713,750	713,936	714,113	707,947	826,288	768,501	759,399	923,801	851,826	851,368
市 計	31,626,078	32,693,233	32,674,981	31,268,748	28,088,305	24,485,296	20,091,755	23,603,297	23,282,644	22,330,452
町 村 計	2,908,775	2,867,418	2,655,798	2,872,463	3,083,959	2,782,563	2,625,867	2,979,885	3,249,015	3,555,192
県 計	34,534,853	35,560,651	35,330,779	34,141,211	31,172,264	27,267,859	22,717,622	26,583,182	26,531,659	25,885,644

区分 市町村名	その他特定目的基金									
	26年度末 残高	27年度末 残高	28年度末 残高	29年度末 残高	30年度末 残高	元年度末 残高	2年度末 残高	3年度末 残高	4年度末 残高	5年度末 残高
大分市	11,513,673	15,094,959	15,394,549	15,573,664	15,838,240	15,945,740	15,293,881	15,607,583	15,652,565	13,798,012
別府市	2,071,122	2,240,545	2,373,205	2,894,183	3,532,788	3,652,996	3,812,639	4,794,512	5,220,544	4,959,859
中津市	6,512,753	6,281,694	6,452,405	5,760,509	5,436,065	4,956,175	4,686,394	4,607,384	4,565,364	4,266,554
日田市	8,480,061	8,653,371	9,019,219	8,890,868	8,404,158	8,131,024	7,556,362	8,056,674	8,336,658	8,188,566
佐伯市	9,140,495	9,159,388	9,220,857	10,273,290	10,577,254	10,102,046	9,206,895	8,954,313	9,050,633	8,903,150
臼杵市	4,154,487	4,450,207	4,321,024	4,362,694	4,494,919	4,431,035	4,700,196	5,147,853	5,195,348	5,163,767
津久見市	1,721,970	1,857,876	1,966,292	1,971,305	1,859,089	1,910,798	1,978,555	2,267,959	2,240,700	2,325,087
竹田市	5,577,371	5,313,616	4,932,009	4,900,803	4,398,890	3,888,223	3,240,544	3,255,010	3,148,606	2,944,325
豊後高田市	4,986,577	5,344,412	5,785,640	6,339,398	6,408,230	6,283,351	6,314,464	6,400,186	6,400,524	6,463,226
杵築市	4,329,841	4,440,809	4,555,802	4,603,666	4,313,526	4,047,459	4,119,161	4,664,184	4,558,304	4,369,909
宇佐市	8,462,357	8,553,966	8,321,096	8,849,905	9,466,703	7,808,415	7,125,260	6,974,167	6,515,930	6,303,156
豊後大野市	9,619,892	10,722,899	11,580,496	11,431,880	11,729,818	11,138,240	10,091,965	9,891,302	9,612,654	9,444,978
由布市	2,478,376	2,486,849	2,590,505	2,612,994	2,643,217	2,661,194	2,712,252	2,756,594	2,875,446	3,075,409
国東市	3,761,815	5,070,328	6,074,995	8,106,411	8,251,515	8,960,698	9,350,151	9,698,955	9,818,082	9,839,640
姫島村	1,956,539	2,058,719	2,139,435	2,441,903	2,701,644	2,810,580	2,862,131	3,345,588	3,448,971	3,434,327
日出町	553,875	496,698	513,336	497,082	499,551	577,242	812,733	894,726	1,117,131	1,475,710
九重町	4,209,083	4,375,996	4,271,821	4,285,710	4,107,563	4,181,039	3,804,568	3,825,584	4,109,343	4,172,763
玖珠町	2,384,109	2,764,204	2,864,602	2,966,426	2,235,788	2,157,111	2,130,653	2,589,468	2,967,398	3,065,628
市計	82,810,790	89,670,919	92,588,094	96,571,570	97,354,412	93,917,394	90,188,719	93,076,676	93,191,358	90,045,638
町村計	9,103,606	9,695,617	9,789,194	10,191,121	9,544,546	9,725,972	9,610,085	10,655,366	11,642,843	12,148,428
県計	91,914,396	99,366,536	102,377,288	106,762,691	106,898,958	103,643,366	99,798,804	103,732,042	104,834,201	102,194,066

イ 積立基金の状況

(単位：千円)

区分 市町村名	財政調整基金						減債基金					
	4年度末 現在高	令和5年度				5年度末 現在高	4年度末 現在高	令和5年度				5年度末 現在高
		歳出決算額	取崩し額	剰余金処分額	調整額			歳出決算額	取崩し額	剰余金処分額	調整額	
大分市	5,914,751	6,854	0	0	0	5,921,605	3,507,325	766	0	0	0	3,508,091
別府市	7,865,833	581,656	1,400,000	0	0	7,047,489	419,147	126,280	0	0	0	545,427
中津市	4,543,429	10,780	570,245	900,000	0	4,883,964	1,071,022	108,187	147,728	0	0	1,031,481
日田市	5,545,423	13,525	0	700,000	1	6,258,949	1,780,142	94,863	0	0	0	1,875,005
佐伯市	6,265,521	425,364	711,395	0	0	5,979,490	4,976,549	116,340	759,002	0	0	4,333,887
臼杵市	3,024,192	284,403	300,000	0	0	3,008,595	1,126,139	49,199	263,903	0	0	911,435
津久見市	1,223,630	210,000	200,000	0	0	1,233,630	689,574	101,398	0	0	0	790,972
竹田市	3,378,904	418,676	0	0	0	3,797,580	1,112,027	43,103	200,000	0	0	955,130
豊後高田市	3,083,572	274,791	0	0	0	3,358,363	2,013,893	60,814	0	0	0	2,074,707
杵築市	2,598,044	262,232	0	0	0	2,860,276	172,600	43,892	46,081	0	0	170,411
宇佐市	3,327,434	12,973	782,614	550,000	0	3,107,793	1,814,189	78,231	800,000	550,000	0	1,642,420
豊後大野市	5,501,302	17,043	534,193	840,826	10,404	5,835,382	1,940,306	66,568	0	0	0	2,006,874
由布市	2,652,530	3,533	648,437	300,000	0	2,307,626	555,556	50,923	320,625	0	0	285,854
国東市	4,413,245	37,210	209,194	0	0	4,241,261	2,104,175	433,296	338,713	0	0	2,198,758
姫島村	310,747	196,126	196,126	0	0	310,747	417,510	200,862	0	0	0	618,372
日出町	1,311,119	186	0	139,000	0	1,450,305	874,867	29,493	80,000	139,000	0	963,360
九重町	1,337,913	3,721	320,000	344,000	0	1,365,634	1,104,812	17,280	0	0	0	1,122,092
玖珠町	868,795	1,556	121,627	236,800	0	985,524	851,826	72,422	72,880	0	0	851,368
市計	59,337,810	2,559,040	5,356,078	3,290,826	10,405	59,842,003	23,282,644	1,373,860	2,876,052	550,000	0	22,330,452
町村計	3,828,574	201,589	637,753	719,800	0	4,112,210	3,249,015	320,057	152,880	139,000	0	3,555,192
県計	63,166,384	2,760,629	5,993,831	4,010,626	10,405	63,954,213	26,531,659	1,693,917	3,028,932	689,000	0	25,885,644

(単位：千円)

区分 市町村名	その他特定目的基金					合 計						
	4年度末 現在高	令和5年度				5年度末 現在高	4年度末 現在高	令和5年度				5年度末 現在高
		歳出決算額	取崩し額	剰余金処分額	調整額			歳出決算額	取崩し額	剰余金処分額	調整額	
大分市	15,652,565	1,512,122	3,366,675	0	0	13,798,012	25,074,641	1,519,742	3,366,675	0	0	23,227,708
別府市	5,220,544	1,680,496	1,941,181	0	0	4,959,859	13,505,524	2,388,432	3,341,181	0	0	12,552,775
中津市	4,565,364	1,261,422	1,603,331	43,099	0	4,266,554	10,179,815	1,380,389	2,321,304	943,099	0	10,181,999
日田市	8,336,658	583,526	731,618	0	0	8,188,566	15,662,223	691,914	731,618	700,000	1	16,322,520
佐伯市	9,050,633	704,844	852,327	0	0	8,903,150	20,292,703	1,246,548	2,322,724	0	0	19,216,527
臼杵市	5,195,348	90,900	122,481	0	0	5,163,767	9,345,679	424,502	686,384	0	0	9,083,797
津久見市	2,240,700	221,320	136,933	0	0	2,325,087	4,153,904	532,718	336,933	0	0	4,349,689
竹田市	3,148,606	268,640	472,923	0	2	2,944,325	7,639,537	730,419	672,923	0	2	7,697,035
豊後高田市	6,400,524	404,091	341,389	0	0	6,463,226	11,497,989	739,696	341,389	0	0	11,896,296
杵築市	4,558,304	786,559	974,954	0	0	4,369,909	7,328,948	1,092,683	1,021,035	0	0	7,400,596
宇佐市	6,515,930	507,047	719,821	0	0	6,303,156	11,657,553	598,251	2,302,435	1,100,000	0	11,053,369
豊後大野市	9,612,654	756,734	924,415	0	5	9,444,978	17,054,262	840,345	1,458,608	840,826	10,409	17,287,234
由布市	2,875,446	429,694	229,731	0	0	3,075,409	6,083,532	484,150	1,198,793	300,000	0	5,668,889
国東市	9,818,082	1,105,477	1,083,919	0	0	9,839,640	16,335,502	1,575,983	1,631,826	0	0	16,279,659
姫島村	3,448,971	7,452	22,096	0	0	3,434,327	4,177,228	404,440	218,222	0	0	4,363,446
日出町	1,117,131	614,827	256,248	0	0	1,475,710	3,303,117	644,506	336,248	278,000	0	3,889,375
九重町	4,109,343	586,322	522,902	0	0	4,172,763	6,552,068	607,323	842,902	344,000	0	6,660,489
玖珠町	2,967,398	534,336	436,106	0	0	3,065,628	4,688,019	608,314	630,613	236,800	0	4,902,520
市 計	93,191,358	10,312,872	13,501,698	43,099	7	90,045,638	175,811,812	14,245,772	21,733,828	3,883,925	10,412	172,218,093
町村 計	11,642,843	1,742,937	1,237,352	0	0	12,148,428	18,720,432	2,264,583	2,027,985	858,800	0	19,815,830
県 計	104,834,201	12,055,809	14,739,050	43,099	7	102,194,066	194,532,244	16,510,355	23,761,813	4,742,725	10,412	192,033,923

ウ 定額運用基金の状況

(単位：千円)

区分 市町村名	土地開発基金					その他定額運用基金					合計				
	4年度末 現在高	令和5年度			5年度末 現在高	4年度末 現在高	令和5年度			5年度末 現在高	4年度末 現在高	令和5年度			5年度末 現在高
		歳出決算額	繰出金	調整額			歳出決算額	繰出金	調整額			歳出決算額	繰出金	調整額	
大分市	470,183	470,184	470,183	0	470,184	0	0	0	0	0	470,183	470,184	470,183	0	470,184
別府市	0	0	0	0	0	0	0	0	0	0	0	0	0	0	0
中津市	1,088,779	232	0	0	1,089,011	10,000	0	0	0	10,000	1,098,779	232	0	0	1,099,011
日田市	642,372	3	0	0	642,375	430,379	251	0	0	430,630	1,072,751	254	0	0	1,073,005
佐伯市	1,624,412	420	0	0	1,624,832	0	0	0	0	0	1,624,412	420	0	0	1,624,832
臼杵市	805,996	1,568	0	0	807,564	6,300	15,073	0	0	21,373	812,296	16,641	0	0	828,937
津久見市	601,488	8	0	0	601,496	4,000	0	0	0	4,000	605,488	8	0	0	605,496
竹田市	80,000	0	0	0	80,000	85,697	1	0	0	85,698	165,697	1	0	0	165,698
豊後高田市	458,713	0	0	0	458,713	0	0	0	0	0	458,713	0	0	0	458,713
杵築市	562,741	546	0	0	563,287	0	0	0	0	0	562,741	546	0	0	563,287
宇佐市	366,902	31	0	0	366,933	6,000	0	0	0	6,000	372,902	31	0	0	372,933
豊後大野市	570,630	0	570,630	0	0	100,200	0	0	0	100,200	670,830	0	570,630	0	100,200
由布市	61,302	1	0	0	61,303	244,281	27	60	▲ 271	243,977	305,583	28	60	▲ 271	305,280
国東市	0	0	0	0	0	1,200	0	0	0	1,200	1,200	0	0	0	1,200
姫島村	45,000	0	0	0	45,000	0	0	0	0	0	45,000	0	0	0	45,000
日出町	207,017	1	0	0	207,018	0	0	0	0	0	207,017	1	0	0	207,018
九重町	140,902	113	0	0	141,015	70,917	0	0	0	70,917	211,819	113	0	0	211,932
玖珠町	239,065	202	0	0	239,267	18,819	0	0	0	18,819	257,884	202	0	0	258,086
市計	7,333,518	472,993	1,040,813	0	6,765,698	888,057	15,352	60	▲ 271	903,078	8,221,575	488,345	1,040,873	▲ 271	7,668,776
町村計	631,984	316	0	0	632,300	89,736	0	0	0	89,736	721,720	316	0	0	722,036
県計	7,965,502	473,309	1,040,813	0	7,397,998	977,793	15,352	60	▲ 271	992,814	8,943,295	488,661	1,040,873	▲ 271	8,390,812

エ 土地開発基金の状況

(単位:千円)

区分 市町村名	4年度末 現在高	5年度中の 増減額	5年度末 現在高				
				現金・預金	有価証券	土地	その他
大分市	470,183	1	470,184	470,184	0	0	0
別府市	0	0	0	0	0	0	0
中津市	1,088,779	232	1,089,011	525,957	0	293,054	270,000
日田市	642,372	3	642,375	152,227	0	490,148	0
佐伯市	1,624,412	420	1,624,832	674,676	0	950,156	0
臼杵市	805,996	1,568	807,564	149,312	213,043	445,209	0
津久見市	601,488	8	601,496	22,373	0	579,123	0
竹田市	80,000	0	80,000	51,253	0	28,747	0
豊後高田市	458,713	0	458,713	330,701	0	128,012	0
杵築市	562,741	546	563,287	219,961	66,446	276,880	0
宇佐市	366,902	31	366,933	3,028	6,338	346,254	11,313
豊後大野市	570,630	△ 570,630	0	0	0	0	0
由布市	61,302	1	61,303	1,303	0	0	60,000
国東市	0	0	0	0	0	0	0
姫島村	45,000	0	45,000	40,004	0	4,996	0
日出町	207,017	1	207,018	70,865	0	136,153	0
九重町	140,902	113	141,015	129,015	0	12,000	0
玖珠町	239,065	202	239,267	82,124	32,312	124,831	0
市計	7,333,518	△ 567,820	6,765,698	2,600,975	285,827	3,537,583	341,313
町村計	631,984	316	632,300	322,008	32,312	277,980	0
県計	7,965,502	△ 567,504	7,397,998	2,922,983	318,139	3,815,563	341,313

オ 貸付金、投資及び出資金の状況

(単位：千円)

区分 市町村名	貸 付 金				投 資 及 び 出 資 金					
	4年度末 残 高	令 和 5 年 度			5年度末 残 高	4年度末 残 高	令 和 5 年 度			5年度末 残 高
		歳出決算額	回収元金	調 整 額			歳出決算額	回収元金	調 整 額	
大 分 市	1,250,556	3,864,830	3,960,889	0	1,154,497	13,445,816	415,827	0	▲ 30,000	13,831,643
別 府 市	308,231	674,853	680,045	▲ 902	302,137	424,229	0	▲ 172	0	424,401
中 津 市	622,655	37,000	44,633	▲ 11,415	603,607	4,871,787	403,537	0	▲ 5,000	5,270,324
日 田 市	407,594	211,034	209,164	0	409,464	2,727,092	127,445	0	0	2,854,537
佐 伯 市	33,463	184,416	187,460	0	30,419	4,858,462	181,000	0	0	5,039,462
臼 杵 市	84,773	76,580	64,039	0	97,314	898,031	193,297	0	0	1,091,328
津 久 見 市	69,334	35,400	31,571	0	73,163	279,709	5,965	0	127	285,801
竹 田 市	66,151	0	5,828	0	60,323	275,951	0	0	0	275,951
豊後高田市	333,703	76,580	101,233	0	309,050	766,700	122,251	1,500	0	887,451
杵 築 市	33,587	30,000	30,055	0	33,532	2,795,088	215,135	0	▲ 100	3,010,123
宇 佐 市	522,075	30,250	37,675	0	514,650	321,523	0	0	119,914	441,437
豊後大野市	28,500	30,000	32,765	0	25,735	3,166,615	50,240	0	▲ 1	3,216,854
由 布 市	322,797	0	13,802	0	308,995	769,125	0	0	0	769,125
国 東 市	105,727	1,800	784	0	106,743	5,305,619	451,756	0	0	5,757,375
姫 島 村	17,000	0	16,000	0	1,000	193,636	0	0	0	193,636
日 出 町	0	0	0	0	0	480,487	71,041	0	0	551,528
九 重 町	55,660	0	30	0	55,630	229,779	0	0	4,890	234,669
玖 珠 町	330,376	0	98	0	330,278	342,779	0	0	0	342,779
市 計	4,189,146	5,252,743	5,399,943	▲ 12,317	4,029,629	40,905,747	2,166,453	1,328	84,940	43,155,812
町 村 計	403,036	0	16,128	0	386,908	1,246,681	71,041	0	4,890	1,322,612
県 計	4,592,182	5,252,743	5,416,071	▲ 12,317	4,416,537	42,152,428	2,237,494	1,328	89,830	44,478,424

カ 債務負担行為の状況

(単位：千円)

区分 市町村名	債務負担行為の状況				債務負担行為 限度額	令和6年度以降 の支出予定額				
	物件の購入等 に係るもの	債務保証又は 損失補償 に係るもの	その他	その他実質的 な債務負担に 係るもの		物件の購入等 に係るもの	債務保証又は 損失補償 に係るもの	その他	その他実質的 な債務負担に 係るもの	
大分市	176,619,804	0	55,958,871	0	232,578,675	109,521,148	0	22,683,481	0	132,204,629
別府市	0	0	17,125,482	0	17,125,482	0	0	11,530,363	0	11,530,363
中津市	0	355,000	8,823,506	1,778,384	10,956,890	0	0	6,261,110	1,059,586	7,320,696
日田市	11,262,672	0	16,245,090	629,064	28,136,826	11,262,672	0	13,285,505	362,365	24,910,542
佐伯市	1,713,881	432,000	11,233,255	0	13,379,136	1,199,025	0	7,645,134	0	8,844,159
臼杵市	7,023,358	196,851	3,076,965	0	10,297,174	6,311,499	0	1,523,306	0	7,834,805
津久見市	0	0	8,465,842	0	8,465,842	0	0	6,226,970	0	6,226,970
竹田市	7,539,556	0	2,132,067	0	9,671,623	5,568,371	0	1,687,381	0	7,255,752
豊後高田市	610,116	0	1,248,711	0	1,858,827	398,766	0	599,553	0	998,319
杵築市	0	0	2,831,079	0	2,831,079	0	0	1,165,117	0	1,165,117
宇佐市	2,997,785	924,700	9,707,790	0	13,630,275	1,825,727	0	4,203,488	0	6,029,215
豊後大野市	0	0	7,930,640	0	7,930,640	0	0	6,122,213	0	6,122,213
由布市	0	0	7,851,490	0	7,851,490	0	0	7,409,288	0	7,409,288
国東市	0	60,000	1,189,916	500	1,250,416	0	0	896,409	350	896,759
姫島村	0	0	0	1,746	1,746	0	0	0	1,137	1,137
日出町	17,000	0	1,421,938	0	1,438,938	12,573	0	736,359	0	748,932
九重町	0	0	3,837,251	135,241	3,972,492	0	0	877,103	71,104	948,207
玖珠町	0	0	3,867,763	194,625	4,062,388	0	0	2,385,537	98,913	2,484,450
市計	207,767,172	1,968,551	153,820,704	2,407,948	365,964,375	136,087,208	0	91,239,318	1,422,301	228,748,827
町村計	17,000	0	9,126,952	331,612	9,475,564	12,573	0	3,998,999	171,154	4,182,726
県計	207,784,172	1,968,551	162,947,656	2,739,560	375,439,939	136,099,781	0	95,238,317	1,593,455	232,931,553

(単位：千円)

区分 市町村名	物件の購入等に 係るもの	債務保証又は 損失補償 に係るもの	その他	その他実質的 な債務負担に 係るもの	令和5年度 支出額 (a)	(a)のうち 一般財源等 (b)	(b)のうち公債費に 準ずる債務負担行 為に係るもの	(b)のうちPFI事業 における債務負担 行為に係るもの	(b)のうち五省協 定・負担金等にお ける債務負担行為 に係るもの	標準財政規模に 占める(b)の割合 (※)
別府市	0	0	2,338,510	0	2,338,510	895,801	0	0	0	3.30
中津市	0	0	1,177,415	231,661	1,409,076	1,392,183	0	0	0	5.80
日田市	0	0	933,346	44,885	978,231	769,369	44,885	0	0	3.68
佐伯市	425,583	0	1,024,417	0	1,450,000	787,090	0	0	0	3.16
臼杵市	421,105	0	599,559	0	1,020,664	704,026	50,663	0	0	5.73
津久見市	0	0	2,080,918	0	2,080,918	530,862	0	0	0	8.92
竹田市	920,068	0	226,559	0	1,146,627	413,183	0	9,795	0	4.18
豊後高田市	8,233	0	277,995	0	286,228	275,067	0	0	0	3.20
杵築市	0	0	721,037	0	721,037	341,393	0	0	0	3.22
宇佐市	863,348	0	2,854,448	0	3,717,796	2,197,973	0	0	0	13.38
豊後大野市	0	0	571,806	0	571,806	552,599	0	0	0	3.77
由布市	0	0	167,722	0	167,722	159,924	64	0	0	1.42
国東市	0	0	176,077	63	176,140	106,384	0	0	0	0.88
姫島村	0	0	0	206	206	206	0	0	0	0.01
日出町	0	0	162,217	0	162,217	162,217	0	0	0	2.41
九重町	0	0	1,109,374	8,951	1,118,325	701,901	13,729	0	0	16.33
玖珠町	0	0	434,588	14,040	448,628	424,201	14,040	0	0	7.93
市計	14,659,187	0	20,742,617	276,609	35,678,413	17,512,554	496,859	411,042	0	5.76
町村計	0	0	1,706,179	23,197	1,729,376	1,288,525	27,769	0	0	7.21
県計	14,659,187	0	22,448,796	299,806	37,407,789	18,801,079	524,628	411,042	0	5.84

※「標準財政規模に占める(b)の割合」の市計、町村計、県計の各欄の数値は加重平均である。

6 一部事務組合・広域連合 普通会計決算

6 一部事務組合・広域連合普通会計決算

ア 一部事務組合及び広域連合の設置状況

(1) 総括表

(令和6年3月31日現在)

名称	設置年月日	議会	総務					民生		衛生					農林水産			商工	土木			消防			教育				その他	財産区組合	事業会計							
		議会議員公務災害補償	1 退職手当支給事務	2 非常勤職員公務災害補償	3 事務機械共同施設	4 市町村税滞納整理	5 財産管理	6 その他	1 老人福祉施設	2 その他	1 伝染病	2 じんかい処理	3 し尿処理	4 火葬場	5 その他	1 林野(造林を含む。)	2 農業用水	3 その他	商工	1 道路維持管理	2 治水	3 その他	1 常備消防	2 消防災害補償	3 その他	1 小学校	2 中学校	3 高等学校			4 その他	1 収益事業	2 国民健康保険事業	3 後期高齢者医療事業	4 介護保険事業	5 交通災害共済事業	6 農業共済事業	
大分県退職手当組合	S37.4.1		◎																																			
大分県消防補償等組合	S27.12.1																						◎															
大分県交通災害共済組合	S44.8.27																																			◎		
杵築速見環境浄化組合	S49.4.1											◎																										
別杵速見地域広域市町村圏事務組合	S48.7.20						○	○		◎		○																										
杵築速見消防組合	S49.5.10																					◎																
大分県市町村会館管理組合	S53.9.11					◎																																
臼津広域連合	H9.9.1					○	○					◎	○																									
大分県後期高齢者医療広域連合	H19.2.1					○																														◎		
日田玖珠広域消防組合	H19.4.1					○																◎																
玖珠九重行政事務組合	H19.4.1					◎	○		○	○	○	○	○																									
宇佐・高田・国東広域事務組合	H19.9.1													◎																								

※表中の「◎」はその一組等が行う「主たる事務」であり、「○」は「主たる事務のほかに取り扱っている業務」である。

(2) 市町村別加入状況

(令和6年3月31日現在)

一部事務組合等名	市町村名																		団体数
	大分市	別府市	中津市	日田市	佐伯市	臼杵市	津久見市	竹田市	豊後高田市	杵築市	宇佐市	豊後大野市	由布市	国東市	姫島村	日出町	九重町	玖珠町	
大分県退職手当組合												●	●	●	●	●	●	●	7
大分県消防補償等組合					●			●			●	●	●	●	●	●	●	●	10
大分県交通災害共済組合		●	●	●	●	●		●	●	●	●	●	●	●	●	●	●	●	16
杵築速見環境浄化組合										●						●			2
別杵速見地域広域市町村圏事務組合		●								●						●			3
杵築速見消防組合										●						●			2
大分県市町村会館管理組合	●	●	●	●	●	●	●	●	●	●	●	●	●	●	●	●	●	●	18
臼津広域連合						●	●												2
大分県後期高齢者医療広域連合	●	●	●	●	●	●	●	●	●	●	●	●	●	●	●	●	●	●	18
日田玖珠広域消防組合				●													●	●	3
玖珠九重行政事務組合																	●	●	2
宇佐・高田・国東広域事務組合									●		●			●					3
加入組合等数	2	4	3	4	4	4	3	4	4	6	5	5	5	6	5	8	7	7	86

イ 令和5年度一部事務組合・広域連合決算の概要（普通会計）

（単位：千円、％）

区 分	令 和 4 年 度					令 和 5 年 度					伸 び 率	
	歳入総額	歳出総額	歳入歳出 差引額	翌年度へ 繰り越す べき財源	実質収支額	歳入総額	歳出総額	歳入歳出 差引額	翌年度へ 繰り越す べき財源	実質収支額	歳 入	歳 出
大分県退職手当組合	1,799,087	1,375,613	423,474	0	423,474	2,135,819	1,694,975	440,844	0	440,844	18.7	23.2
大分県消防補償等組合	340,971	340,302	669	0	669	348,744	348,370	374	0	374	2.3	2.4
大分県交通災害共済組合	0	0	0	0	0	0	0	0	0	0	-	-
杵築速見環境浄化組合	274,071	269,196	4,875	0	4,875	289,859	287,114	2,745	0	2,745	5.8	6.7
別杵速見地域広域市町村圏事務組合	1,410,393	1,410,393	0	0	0	1,669,800	1,669,800	0	0	0	18.4	18.4
杵築速見消防組合	955,426	936,491	18,935	0	18,935	1,186,067	1,159,374	26,693	0	26,693	24.1	23.8
大分県市町村会館管理組合	62,306	57,402	4,904	0	4,904	63,282	50,667	12,615	0	12,615	1.6	▲ 11.7
臼津広域連合	105,290	98,088	7,202	0	7,202	114,972	105,239	9,733	0	9,733	9.2	7.3
大分県後期高齢者医療広域連合	342,781	228,663	114,118	0	114,118	332,244	215,623	116,621	0	116,621	▲ 3.1	▲ 5.7
日田玖珠広域消防組合	1,061,012	1,049,432	11,580	1,529	10,051	1,178,961	1,178,133	828	0	828	11.1	12.3
玖珠九重行政事務組合	651,573	626,372	25,201	0	25,201	673,598	643,077	30,521	0	30,521	3.4	2.7
宇佐・高田・国東広域事務組合	315,559	257,395	58,164	46,780	11,384	2,568,359	2,537,807	30,552	17,021	13,531	713.9	886.0
合 計	7,318,469	6,649,347	669,122	48,309	620,813	10,561,705	9,890,179	671,526	17,021	654,505	44.3	48.7

※「伸び率」の合計欄の数値は加重平均である。

ウ 地方債の状況

(1) 総括表

(単位：千円)

区 分	4年度末 現在高 (A)	5年度 発行額 (B)	5年度元利償還金			5年度末 現在高 (A)+(B)-(C)
			元 金 (C)	利 子	計	
大分県退職手当組合	0	0	0	0	0	0
大分県消防補償等組合	0	0	0	0	0	0
大分県交通災害共済組合	0	0	0	0	0	0
杵築速見環境浄化組合	52,413	0	52,413	158	52,571	0
別杵速見地域広域市町村圏事務組合	3,730,830	0	540,939	18,082	559,021	3,189,891
杵築速見消防組合	866,000	0	252,790	1,298	254,088	613,210
大分県市町村会館管理組合	0	0	0	0	0	0
臼津広域連合	31,050	0	5,175	152	5,327	25,875
大分県後期高齢者医療広域連合	0	0	0	0	0	0
日田玖珠広域消防組合	556,334	35,000	66,617	1,274	67,891	524,717
玖珠九重行政事務組合	0	0	0	0	0	0
宇佐・高田・国東広域事務組合	0	0	0	0	0	0
合 計	5,236,627	35,000	917,934	20,964	938,898	4,353,693

(2) 事業別地方債発行額及び現在高の状況（令和5年度）

（単位：千円）

区 分	一般単独事業債		災害復旧事業債		一般廃棄物 処理事業債		社会福祉施設 整備事業債		一般補助施設 整備等事業債		施設整備事業債		県貸付金		その他		合 計	
	発行額	現在高	発行額	現在高	発行額	現在高	発行額	現在高	発行額	現在高	発行額	現在高	発行額	現在高	発行額	現在高	発行額	現在高
大分県退職手当組合	0	0	0	0	0	0	0	0	0	0	0	0	0	0	0	0	0	0
大分県消防補償等組合	0	0	0	0	0	0	0	0	0	0	0	0	0	0	0	0	0	0
大分県交通災害共済組合	0	0	0	0	0	0	0	0	0	0	0	0	0	0	0	0	0	0
杵築速見環境浄化組合	0	0	0	0	0	0	0	0	0	0	0	0	0	0	0	0	0	0
別杵速見地域広域市町村圏事務組合	0	1,100,770	0	0	0	1,795,745	0	0	0	0	0	0	0	0	0	293,376	0	3,189,891
杵築速見消防組合	0	568,910	0	0	0	0	0	0	0	0	44,300	0	0	0	0	0	0	613,210
大分県市町村会館管理組合	0	0	0	0	0	0	0	0	0	0	0	0	0	0	0	0	0	0
臼津広域連合	0	25,875	0	0	0	0	0	0	0	0	0	0	0	0	0	0	0	25,875
大分県後期高齢者医療広域連合	0	0	0	0	0	0	0	0	0	0	0	0	0	0	0	0	0	0
日田玖珠広域消防組合	23,300	433,737	0	0	0	0	0	0	15,920	11,700	65,240	0	0	0	9,820	35,000	524,717	
玖珠九重行政事務組合	0	0	0	0	0	0	0	0	0	0	0	0	0	0	0	0	0	0
宇佐・高田・国東広域事務組合	0	0	0	0	0	0	0	0	0	0	0	0	0	0	0	0	0	0
合 計	23,300	2,129,292	0	0	0	1,795,745	0	0	0	15,920	11,700	109,540	0	0	0	303,196	35,000	4,353,693

Ⅱ 健全化判断比率及び資金不足比率

II 健全化判断比率及び資金不足比率

1 実質赤字比率

実質赤字比率の状況

◆実質赤字比率

一般会計等を対象としており、標準財政規模に対する実質収支の赤字割合を表したものの。

大分県では、全団体に実質赤字額がないことから、「－」となっている。

$$\text{実質赤字比率} = \frac{\text{一般会計等の実質赤字額}}{\text{標準財政規模}}$$

表1 市町村別一覧表

(単位：%)

市町村名	実質赤字比率			早期健全化基準	財政再生基準	(参考) 実質赤字額(負の値)による比率
	令和5年度	令和4年度	令和3年度			
大分市	－	－	－	11.25	20.00	▲ 4.94
別府市	－	－	－	11.95	20.00	▲ 3.00
中津市	－	－	－	12.15	20.00	▲ 5.36
日田市	－	－	－	12.41	20.00	▲ 3.58
佐伯市	－	－	－	12.09	20.00	▲ 4.09
臼杵市	－	－	－	13.02	20.00	▲ 3.00
津久見市	－	－	－	14.47	20.00	▲ 6.19
竹田市	－	－	－	13.35	20.00	▲ 4.99
豊後高田市	－	－	－	13.61	20.00	▲ 4.67
杵築市	－	－	－	13.24	20.00	▲ 3.16
宇佐市	－	－	－	12.68	20.00	▲ 7.66
豊後大野市	－	－	－	12.80	20.00	▲ 8.26
由布市	－	－	－	13.15	20.00	▲ 5.51
国東市	－	－	－	13.05	20.00	▲ 4.37
姫島村	－	－	－	15.00	20.00	▲ 27.19
日出町	－	－	－	14.14	20.00	▲ 3.01
九重町	－	－	－	15.00	20.00	▲ 12.72
玖珠町	－	－	－	14.78	20.00	▲ 5.92
県計	－	－	－	－	－	▲ 5.01
市計	－	－	－	－	－	▲ 4.82
町村計	－	－	－	－	－	▲ 8.21

※「計」欄は、加重平均

2 連結実質赤字比率

連結実質赤字比率の状況

◆連結実質赤字比率

全会計を対象としており、標準財政規模に対する実質収支の赤字割合を表したものの。

大分県では、全団体に連結実質赤字額がないことから、「－」となっている。

$$\text{連結実質赤字比率} = \frac{\text{連結実質赤字額}}{\text{標準財政規模}}$$

表2 市町村別一覧表

(単位：%)

市町村名	連結実質赤字比率			早期健全化基準	財政再生基準	(参考) 連結実質赤字額(負の値)による比率
	令和5年度	令和4年度	令和3年度			
大分市	－	－	－	16.25	30.00	▲ 19.26
別府市	－	－	－	16.95	30.00	▲ 15.77
中津市	－	－	－	17.15	30.00	▲ 26.26
日田市	－	－	－	17.41	30.00	▲ 20.69
佐伯市	－	－	－	17.09	30.00	▲ 9.66
臼杵市	－	－	－	18.02	30.00	▲ 10.49
津久見市	－	－	－	19.47	30.00	▲ 18.61
竹田市	－	－	－	18.35	30.00	▲ 10.47
豊後高田市	－	－	－	18.61	30.00	▲ 9.84
杵築市	－	－	－	18.24	30.00	▲ 29.98
宇佐市	－	－	－	17.68	30.00	▲ 19.34
豊後大野市	－	－	－	17.80	30.00	▲ 31.92
由布市	－	－	－	18.15	30.00	▲ 12.19
国東市	－	－	－	18.05	30.00	▲ 15.02
姫島村	－	－	－	20.00	30.00	▲ 34.49
日出町	－	－	－	19.14	30.00	▲ 17.45
九重町	－	－	－	20.00	30.00	▲ 18.35
玖珠町	－	－	－	19.78	30.00	▲ 15.41
県計	－	－	－	－	－	▲ 18.45
市計	－	－	－	－	－	▲ 18.45
町村計	－	－	－	－	－	▲ 18.46

※「計」欄は、加重平均。

3 実質公債費比率

実質公債費比率の状況

◆実質公債費比率

標準財政規模に対する公債費の割合を過去3年間の平均値で表したものの。地方公共団体の公債費だけではなく、一部事務組合や広域連合に対して負担している公債費相当分まで対象範囲が拡大される。令和5年度は県全体で6.1%で、昨年度(5.9%)から0.2ポイント上昇している。また、地方債の発行にあたって大分県知事の許可が必要となる18%を超える団体はない。

$$\text{実質公債費比率 (3か年平均)} = \frac{\text{元利償還金等－特定財源－元利償還金等に係る交付税算入額}}{\text{標準財政規模－元利償還金等に係る交付税算入額}}$$

表3 市町村別一覧表

(単位：%)

市町村名	実質公債費比率			早期健全化基準	財政再生基準
	令和5年度	令和4年度	令和3年度		
大分市	5.9	5.8	5.2	25.0	35.0
別府市	4.1	3.5	2.9	25.0	35.0
中津市	5.5	5.6	5.9	25.0	35.0
日田市	5.5	4.9	4.1	25.0	35.0
佐伯市	10.0	9.7	8.7	25.0	35.0
臼杵市	8.1	7.7	7.4	25.0	35.0
津久見市	9.0	9.0	9.5	25.0	35.0
竹田市	7.7	5.6	4.6	25.0	35.0
豊後高田市	3.8	3.3	4.4	25.0	35.0
杵築市	4.5	6.6	8.5	25.0	35.0
宇佐市	6.9	6.9	6.7	25.0	35.0
豊後大野市	6.3	5.6	5.0	25.0	35.0
由布市	7.2	6.9	6.9	25.0	35.0
国東市	4.5	3.9	4.5	25.0	35.0
姫島村	3.4	3.6	4.5	25.0	35.0
日出町	8.2	7.8	7.6	25.0	35.0
九重町	4.8	4.7	5.1	25.0	35.0
玖珠町	3.5	3.1	2.9	25.0	35.0
県計	6.1	5.9	5.6	—	—
市計	6.1	5.9	5.6	—	—
町村計	5.6	5.3	5.3	—	—

※「計」欄は加重平均

4 将来負担比率

将来負担比率の状況

◆将来負担比率

地方公共団体の地方債残高等の現在抱えている負債の大きさを、その地方公共団体の財政規模に対する割合で表したもの。一部事務組合や広域連合への負担見込みに加え、地方公社や第三セクターの債務等まで対象範囲が拡大される。

令和5年度は県全体で1.0%で、昨年度(▲2.5%)から3.5ポイント上昇している。

また、団体別において早期健全化基準である350%以上の将来負担比率が算定された市町村はない。

$$\text{将来負担比率} = \frac{\text{将来負担額} - \text{充当可能基金額} - \text{特定財源見込額} - \text{地方債現在高に係る交付税算入額}}{\text{標準財政規模} - \text{元利償還金等に係る交付税算入額}}$$

表4 市町村別一覧表

(単位：%)

市町村名	将来負担比率			早期健全化基準
	令和5年度	令和4年度	令和3年度	
大分市	41.1	32.0	27.8	350.0
別府市	—	—	—	350.0
中津市	33.2	33.2	37.5	350.0
日田市	—	—	—	350.0
佐伯市	—	—	—	350.0
臼杵市	—	—	—	350.0
津久見市	—	—	—	350.0
竹田市	7.6	11.0	19.9	350.0
豊後高田市	—	—	—	350.0
杵築市	—	—	0.6	350.0
宇佐市	20.7	16.0	12.1	350.0
豊後大野市	—	—	—	350.0
由布市	30.6	32.2	21.4	350.0
国東市	—	—	—	350.0
姫島村	—	—	—	350.0
日出町	7.8	19.6	37.2	350.0
九重町	—	—	—	350.0
玖珠町	—	—	—	350.0
県計	1.0	△ 2.5	△ 1.0	—
市計	5.4	1.0	1.9	—
町村計	△ 70.6	△ 60.6	△ 48.2	—

※「計」欄は加重平均

※将来負担額がない市町村は「—」となっている。

5 資金不足比率

資金不足比率の状況

◆資金不足比率

公立病院や下水道などの公営企業の資金不足を、公営企業の事業規模である料金収入の規模と比較して指標化し、経営状態の悪化の度合いを表すもの。

大分県内では中津市の診療所事業会計において資金不足が生じている。

$$\text{資金不足比率} = \frac{\text{資金の不足額}}{\text{事業の規模}}$$

表5 市町村別一覧表

(単位：%)

市町村名	資金不足比率			資金不足が生じている 公営企業会計	経営健全化基準
	令和5年度	令和4年度	令和3年度		
大分市	—	—	—	—	20.0
別府市	—	—	—	—	20.0
中津市(1)	6.3	8.1	10.1	診療所事業会計	20.0
中津市(2)	—	5.3	—	小規模集合排水事業特別会計	20.0
日田市	—	—	—	—	20.0
佐伯市	—	—	—	—	20.0
臼杵市	—	—	—	—	20.0
津久見市	—	—	—	—	20.0
竹田市	—	—	—	—	20.0
豊後高田市	—	—	—	—	20.0
杵築市	—	—	—	—	20.0
宇佐市	—	—	—	—	20.0
豊後大野市	—	—	—	—	20.0
由布市	—	—	—	—	20.0
国東市	—	—	—	—	20.0
姫島村	—	—	—	—	20.0
日出町	—	—	—	—	20.0
九重町	—	—	—	—	20.0
玖珠町	—	—	—	—	20.0
県計	—	—	—	—	—
市計	—	—	—	—	—
町村計	—	—	—	—	—

Ⅲ 公 營 事 業 会 計 決 算

1 公營企業會計決算

イ 令和5年度公営企業会計決算の概要

(1) 事業数及び職員数の状況（表1）

①法適用企業

法適用の公営企業数は57事業である。

事業の種類別では、上水道事業17、簡易水道事業1、病院事業4、工業用水道事業2、下水道32、その他1、電気1となっている。職員数は、2,184人で4年度と比べ4人の増となっている。

②法非適用企業

法非適用の公営企業数は35事業である。

職員数は171人で4年度と比べ6人の減となっている。

表1 事業数及び職員数の状況

(単位：人)

事業名	事業数	職員数								増減 R5-R4
		R元	R2	R3	R4	R5	損益勘定	資本勘定		
上水道	16	353	421	417	416	410	333	75	▲6	
簡易水道	1	-	-	-	-	2	2	0	2	
病院	4	1,334	1,513	1,502	1,522	1,526	1,526	0	4	
工業用水道	2	2	1	1	1	1	1	0	0	
下水道	公共下水道	12	117	197	206	212	219	126	93	7
	特環下水道	9	-	35	14	14	14	12	2	0
	農業集落排水	7	-	9	10	8	8	7	1	0
	漁業集落排水	3	-	1	2	2	1	1	0	▲1
小規模集合排水	1	-	-	-	-	0	0	0		
その他	1	1	4	4	4	4	4	0	0	
電気	1	1	1	1	1	1	1	0	0	
小計	57	1,808	2,182	2,157	2,180	2,186	2,013	171	6	
簡易水道	4	22	10	10	10	8	8	0	▲2	
下水道	公共下水道	0	53	6	6	6	0	0	0	▲6
	特環下水道	1	19	2	2	2	2	2	0	0
	農業集落排水	6	9	7	6	6	5	4	1	▲1
	漁業集落排水	2	2	2	2	2	2	1	1	0
	小規模集合排水	1	0	0	0	0	0	0	0	0
	特定地域生活排水	4	4	3	3	3	3	2	1	0
交通	3	35	34	36	46	45	45	0	▲1	
駐車場	1	2	0	0	0	0	0	0	0	
観光施設	2	0	0	0	3	3	3	0	0	
その他	1	1	6	5	5	5	5	0	0	
市場	3	6	10	10	10	10	10	0	0	
介護サービス	7	71	84	81	84	88	88	0	4	
小計	35	224	164	161	177	171	168	3	▲6	
合計	92	2,032	2,346	2,318	2,357	2,357	2,181	174	0	

(2) 決算規模の状況（表2）

①法適用企業

5年度の決算規模は92,106百万円で、4年度(85,725百万円)に比べて6,380百万円増加している。
水道事業の増は、大分市の浄水場受配電設備更新等による建設改良費の増加が主な要因となっている。
下水道事業の増は、大分市の下水汚泥燃料化事業建設工事等による建設改良費の増加が主な要因となっている。

また、病院事業は、中津市民病院や豊後大野市民病院における高度医療機器の導入などが主な要因となっている。

②法非適用企業

5年度の決算規模は4,032百万円で、4年度(5,056百万円)に比べて1,024百万円減少している。
簡易水道事業(1事業)、農業集落排水事業(2事業)、小規模集合排水事業(1事業)が法適用に移行したことが主な要因となっている。

表2 決算規模

(単位：千円)

年度 事業名		元	2	3	4	5	増減 5-4	
法 適 用 企 業	上水道	25,264,335	25,178,031	25,836,238	27,104,980	29,382,984	2,278,004	
	簡易水道	-	-	-	-	226,791	226,791	
	病院	18,691,397	18,542,091	22,051,357	20,365,076	21,843,940	1,478,864	
	工業用水道	34,228	33,620	48,249	36,400	33,742	▲ 2,658	
	下 水 道	公共下水	20,943,244	30,758,001	33,503,469	35,325,092	37,248,363	1,923,271
		特環下水	125,507	2,023,653	2,235,876	1,898,493	1,927,444	28,951
		農集排水	-	682,489	686,264	763,161	1,153,017	389,856
		漁集排水	-	78,723	58,676	54,961	55,344	383
		小規模排水	-	-	-	-	1,531	1,531
	その他	106,109	101,794	103,768	99,069	101,679	2,610	
電気	46,343	73,184	86,395	78,202	130,760	52,558		
小計	65,211,163	77,471,586	84,610,292	85,725,434	92,105,595	6,380,161		
法 非 適 用 企 業	簡易水道	1,722,241	502,162	581,925	487,709	370,794	▲ 116,915	
	下 水 道	公共下水	7,235,112	746,999	533,842	657,832	-	▲ 657,832
		特環下水	1,940,825	84,923	61,326	103,333	343,889	240,556
		農集排水	2,101,388	1,610,382	1,491,222	1,542,681	1,022,675	▲ 520,006
		漁集排水	347,810	396,680	309,131	254,800	259,503	4,703
		小規模排水	7,388	7,482	7,294	8,391	5,156	▲ 3,235
	特生排水	302,785	316,141	312,908	301,385	281,927	▲ 19,458	
	交通	415,877	414,165	426,577	901,640	1,056,575	154,935	
	駐車場	4,551	4,514	4,582	4,249	4,298	49	
	観光 施設	休養宿泊	256,041	96,027	25,175	18,558	18,283	▲ 275
		その他	42,077	24,068	22,422	28,693	39,788	11,095
	市場	420,352	444,160	356,674	398,509	347,157	▲ 51,352	
介護サービス	213,421	208,071	319,454	348,125	282,152	▲ 65,973		
小計	15,009,868	4,855,774	4,452,532	5,055,905	4,032,197	▲ 1,023,708		
合計	80,221,031	82,327,360	89,062,824	90,781,339	96,137,792	5,356,453		

(注) 法適用企業：決算規模＝総費用(税込み)－減価償却費＋資本的支出
法非適用企業：決算規模＝総費用＋資本的支出＋積立金＋繰上充用金

(3) 企業債発行の状況（表3）

①法適用企業

企業債発行額は17,975百万円で4年度（15,081百万円）に比べて、2,894百万円増加した。事業の種類別の発行額では公共下水道が10,980百万円と法適用企業全体の61.1%を占め、以下、上水道5,100百万円（28.4%）、病院1,566百万円（8.7%）となっている。なお、5年度末の企業債現在高は216,016百万円となっており、公共下水道事業が136,442百万円と全体の63.2%を占めている。

②法非適用企業

企業債発行額は737百万円で4年度（815百万円）に比べて、78百万円減少した。事業の種類別の発行額では交通が402百万円で最も多く、全体の54.6%を占め、以下、特定地域生活排水108百万円（14.7%）、簡易水道92百万円（12.5%）となっている。なお、5年度末の企業債現在高は6,897百万円となっており、農業集落排水事業が3,366百万円と全体の48.8%を占めている。

表3 企業債発行額の状況

（単位：千円）

年度 事業名		元	2	3	4	5	増減 5-4	5年度末 企業債 現在高	
法 適 用 企 業	上水道	3,600,100	3,451,300	3,694,000	4,372,700	5,099,900	727,200	58,307,578	
	簡易水道					21,800	21,800	355,516	
	病院	868,800	214,800	435,100	377,000	1,565,800	1,188,800	9,388,570	
	工業用水道							52,353	
	下 水 道	公共下水	4,589,400	7,639,364	9,763,210	10,109,872	10,979,610	869,738	136,441,954
		特環下水		230,196	331,920	139,297	177,820	38,523	6,798,831
		農集排水		48,050	45,090	71,291	129,070	57,779	4,572,483
		漁集排水		9,300	7,000	4,500	500	▲4,000	87,258
		小規模排水							5,779
	その他				6,000		▲6,000	6,000	
	電気								
小計	9,058,300	11,593,010	14,276,320	15,080,660	17,974,500	2,893,840	216,016,322		
法 非 適 用 企 業	簡易水道	362,900	22,400	135,400	21,100	91,800	70,700	720,119	
	下 水 道	公共下水	2,096,900	154,800	68,900	117,000		▲117,000	
		特環下水	252,700	18,000		17,000	108,200	91,200	237,164
		農集排水	102,300	124,400	130,100	192,900	85,300	▲107,600	3,365,945
		漁集排水	13,100	86,000	55,500	30,200	40,500	10,300	711,451
		小規模排水							30,483
	特生排水	28,900	36,200	35,100	29,300		▲29,300	467,093	
	交通				310,600	402,100	91,500	858,452	
	駐車場								
	観光 施設	休養宿泊							
		その他							
市場	81,400	121,100		5,700	9,000	3,300	322,170		
介護サービス	900	2,700	81,000	91,600		▲91,600	184,153		
小計	2,939,100	565,600	506,000	815,400	736,900	▲78,500	6,897,030		
計	11,997,400	12,158,610	14,782,320	15,896,060	18,711,400	2,815,340	222,913,352		

(4) 他会計繰入金の状況 (表4)

① 法適用企業

他会計繰入金総額は13,473百万円で、4年度(12,775百万円)に比べて698百万円(5.5%)増加している。

勘定別では、収益的収入の繰入金が8,437百万円で、4年度(7,804百万円)に比べて633百万円(8.1%)増加しており、資本的収入の繰入金は5,036百万円で、4年度(4,970百万円)に比べて65百万円(1.3%)増加している。

また、基準内繰入金は収益的収入繰入額が7,429百万円で、4年度(6,901百万円)に比べて528百万円(7.7%)増加しており、資本的収入繰入額が3,453百万円で、4年度(3,145百万円)に比べて308百万円(9.8%)増加しており、全体では836百万円(8.3%)の増加となっている。

なお、負担区分に基づかない基準外繰入金については、2,591百万円で4年度(2,729百万円)に比べて、138百万円(5.1%)減少している。

② 法非適用企業

他会計繰入金総額は1,356百万円で、4年度(2,014百万円)に比べて658百万円(32.7%)減少している。

勘定別では、収益的収入の繰入金が1,142百万円で、4年度(1,614百万円)に比べて472百万円(29.3%)減少しており、資本的収入の繰入金も214百万円で、4年度(400百万円)に比べて186百万円(46.5%)減少している。

また、基準内繰入金は収益的収入繰入額が667百万円で、4年度(1,060百万円)に比べて393百万円(37.1%)減少しており、資本的収入繰入額も63百万円で、4年度(160百万円)に比べて97百万円(40.2%)減少しており、全体では490百万円(40.2%)減少している。

なお、負担区分に基づかない基準外繰入金については、626百万円で4年度(795百万円)に比べて、169百万円(21.2%)減少している。

表4 他会計繰入金の状況

(単位：千円、%)

区分	収益的収入		資本的収入		計		基準外繰入額	収益的収入	資本的収入	繰入率			4年度 実績入額	実績入額 の増減 (R5-R4)			
	実績入額	左のうち基準額	実績入額	左のうち基準額	実績入額	左のうち基準額				収益的 収入 A/G	資本的 収入 C/H	計 E/F			I	E-I	
	A	B	C	D	E	F	E-F	G	H	A/G	C/H	E/F	I	E-I			
法 適 用 企 業	上水道	612,931	149,243	1,486,029	1,193,493	2,098,960	1,342,736	756,224	21,370,598	7,679,336	2.9	19.4	160	1,902,155	196,805		
	簡易水道	56,606	5,223	48,324	41,248	104,930	46,471	58,459	236,793	70,619	23.9	68.4	230	0	104,930		
	病院	988,236	985,137	488,741	389,272	1,476,977	1,374,409	102,568	19,554,153	2,105,234	5.1	23.2	110	1,517,744	▲ 40,767		
	工水	0	0	0	0	0	0	0	30,473	0	0.0	-	-	0	0		
	5 年 度	下 水 道	公共下水	5,435,703	5,185,469	2,473,150	1,710,726	7,908,853	6,896,195	1,012,658	22,385,959	20,141,881	24.3	12.3	110	7,639,016	269,837
			特環下水	707,967	613,128	303,851	22,811	1,011,818	635,939	375,879	1,844,492	642,823	38.4	47.3	160	1,097,426	▲ 85,608
			農集排水	560,937	481,465	218,824	88,392	779,761	569,857	209,904	1,012,565	416,309	55.4	52.6	140	534,066	245,695
			漁集排水	29,574	9,737	16,081	5,940	45,655	15,677	29,978	61,176	16,671	48.3	96.5	290	39,218	6,437
			小規模排水	64	64	654	654	718	718	0	1,361	654	4.7	100.0	100	0	718
	その他	45,042	21	0	0	45,042	21	45,021	101,736	0	44.3	-	-	45,000	42		
	電気	0	0	0	0	0	0	0	91,708	42,728	0.0	0.0	-	0	0		
	計	8,437,060	7,429,487	5,035,654	3,452,536	13,472,714	10,882,023	2,590,691	66,691,014	31,116,255	12.7	16.2	120	12,774,625	698,089		
	令和4年度計	7,804,156	6,901,067	4,970,469	3,144,837	12,774,625	10,045,904	2,728,721	67,185,892	25,204,343	11.6	19.7	130				
	増減額(R5-R4)	632,904	528,420	65,185	307,699	698,089	836,119	▲ 138,030	▲ 494,878	5,911,912							
法 非 適 用 企 業	簡易水道	36,549	3,940	100,151	28,895	136,700	32,835	103,865	176,242	298,633	20.7	33.5	420	223,432	▲ 86,732		
	下 水 道	公共下水	-	-	-	-	-	-	-	-	-	-	-	-	278,500	▲ 278,500	
		特環下水	39,691	30,803	20,509	0	60,200	30,803	29,397	55,979	279,958	70.9	7.3	200	57,000	3,200	
		農集排水	619,627	485,346	33,208	32,997	652,835	518,343	134,492	830,222	180,801	74.6	18.4	130	920,355	▲ 267,520	
		漁集排水	148,470	93,096	8,948	420	157,418	93,516	63,902	177,347	84,639	83.7	10.6	170	161,699	▲ 4,281	
		小規模排水	5,434	3,291	0	0	5,434	3,291	2,143	6,025	0	90.2	-	170	6,569	▲ 1,135	
	特生排水	69,805	40,998	12,765	0	82,570	40,998	41,572	218,449	65,429	32.0	19.5	200	77,908	4,662		
	5 年 度	交 通	128,876	1,696	22,646	430	151,522	2,126	149,396	654,304	450,020	19.7	5.0	7,130	177,185	▲ 25,663	
	駐 車 場	0	0	0	0	0	0	0	5,021	0	0.0	-	-	0	0		
	観 光 休 養 宿 泊	13,782	0	0	0	13,782	0	13,782	18,283	0	75.4	-	-	13,299	483		
	施 設 そ の 他	0	0	0	0	0	0	0	35,511	0	0.0	-	-	0	0		
	市 場	7,473	7,473	275	275	7,748	7,748	0	385,900	113,035	1.9	-	-	6,467	1,281		
	介 護 サ ー ビ ス	71,872	0	15,528	0	87,400	0	87,400	264,631	22,628	27.2	68.6	-	91,846	▲ 4,446		
	計	1,141,579	666,643	214,030	63,017	1,355,609	729,660	625,949	2,827,914	1,495,143	40.4	14.3	190	2,014,260	▲ 658,651		
令和4年度計	1,614,292	1,059,537	399,968	159,870	2,014,260	1,219,407	794,853	3,515,970	1,526,938	45.9	26.2	170					
増減額(R5-R4)	▲ 472,713	▲ 392,894	▲ 185,938	▲ 96,853	▲ 658,651	▲ 489,747	▲ 168,904	▲ 688,056	▲ 31,795								

ウ 水道事業(法適用)

(1) 施設及び業務概況に関する調

区分 市町村名	事業創設認可 年月日	供用開始 年月日	法適用 年月日	管理者 設置	行政区域内 人口 a	計画給水 人口	現在給水 人口 b	普及率 b/a (%)
大分市	大 14.04.08	昭 02.07.10	昭 27.10.01	有	473,101	476,000	471,203	99.6
別府市	大 02.07.11	大 06.04.01	昭 28.01.01	無	112,010	118,100	110,206	98.4
中津市	大 15.09.21	昭 03.04.28	昭 33.04.01	無	81,760	72,100	69,556	85.1
日田市	昭 27.01.23	昭 30.07.01	昭 43.04.01	無	60,542	48,200	47,043	77.7
佐伯市	昭 07.07.26	昭 08.08.21	昭 34.04.01	無	65,091	78,299	64,578	99.2
臼杵市	昭 09.06.29	昭 11.04.01	昭 37.04.01	無	35,391	43,400	32,969	93.2
津久見市	昭 25.10.20	昭 27.02.01	昭 43.04.01	有	15,234	14,000	14,099	92.5
竹田市	昭 07.07.21	昭 09.04.01	昭 43.04.01	無	19,138	10,700	6,003	31.4
竹田市(簡水)	昭 28.10.10	昭 29.08.01	令 05.04.01	無	19,138	8,972	5,816	30.4
豊後高田市	昭 31.02.10	昭 33.09.01	昭 43.04.01	無	21,804	13,500	13,421	61.6
杵築市	昭 31.07.04	昭 34.08.01	平 17.10.01	無	26,528	26,556	21,756	82.0
宇佐市	昭 45.03.31	昭 48.05.01	昭 45.04.01	無	52,262	41,900	37,893	72.5
豊後大野市	昭 33.03.31	昭 36.03.01	昭 43.04.01	無	32,452	25,325	22,117	68.2
由布市	昭 50.03.29	昭 50.03.29	平 17.10.01	無	33,531	31,100	30,200	90.1
国東市	昭 32.11.10	昭 33.06.01	平 28.04.01	無	25,486	16,300	13,701	53.8
日出町	昭 35.12.28	昭 39.03.01	昭 43.04.01	無	27,897	26,600	25,884	92.8
玖珠町	昭 39.12.18	昭 42.11.01	昭 43.04.01	無	13,888	9,100	7,674	55.3
市計	—	—	—	—	1,073,468	1,024,452	960,561	89.5
町村計	—	—	—	—	41,785	35,700	33,558	80.3
県計	—	—	—	—	1,115,253	1,060,152	994,119	89.1

区分 市町村名	水源	水利権 (m ³ /日)	導水管 延長 (km)	送水管 延長 (km)	配水管 延長 (km)	浄水場 設置数	配水池 設置数	配水能力 (m ³ /日)
大分市	表、ダ、地	203,000	11.23	31.55	2,810.82	8	83	204,030
別府市	表、ダ、地、他	57,016	8.71	33.92	516.80	5	29	71,050
中津市	表、伏、地、他	32,300	2.79	19.08	575.99	19	41	28,072
日田市	表、ダ、伏、地、他	25,253	18.90	40.24	451.97	33	80	27,100
佐伯市	表、伏、地	1,725	47.82	58.63	797.20	58	80	40,714
臼杵市	表、ダ、地	4,700	8.26	31.00	391.20	10	30	30,000
津久見市	表、地	0	8.45	9.53	149.23	4	9	9,400
竹田市	地	4,000	0.00	6.59	68.42	0	7	5,410
竹田市(簡水)	表、伏、地	0	17.69	17.41	172.29	10	41	4,875
豊後高田市	伏、地	0	4.62	3.16	161.40	2	11	7,630
杵築市	表、地、他	8,640	11.49	26.54	272.13	3	21	12,838
宇佐市	表、地、他	16,106	25.22	25.73	713.98	10	65	21,255
豊後大野市	表、地、他	5,500	20.58	32.42	343.62	22	57	17,312
由布市	表、地、他	17,596	21.51	49.54	366.82	12	44	23,728
国東市	地	0	22.01	14.49	193.25	13	20	8,569
日出町	地、他	0	10.16	12.27	235.55	6	20	15,500
玖珠町	表、地、他	2,200	5.41	0.70	75.16	2	6	6,060
市計	—	375,836	229.28	399.83	7,985.12	209	618	511,983
町村計	—	2,200	15.57	12.97	310.71	8	26	21,560
県計	—	378,036	244.85	412.80	8,295.83	217	644	533,543

※「水源」欄・・・「表」=表流水、「ダ」=ダム、「伏」=伏流水、「地」=地下水、「受」=受水、「他」=その他

区分 市町村名	1日最大 配水量 (m ³ /日)	年間総 配水量 (千m ³)	年間総 有収水量 (千m ³)	料金 体系	家庭用料金				現行料金実施 年月日	企業債 現在高 (千円)
					基本 水量 (m ³)	基本 料金 (円)	超過 料金 (円/m ³)	10m ³ 当たり料金 (口径13mm) (円)		
大分市	147,550	50,359.65	44,643.88	口径別	5	880	55	1,364	令 05.04.01	19,918,789
別府市	45,677	15,246.02	13,127.72	用途別	8	1,016	159	1,334	令 01.10.01	2,966,298
中津市	20,374	6,746.92	6,278.80	口径・用途別	8	1,273	185	1,643	令 01.10.01	6,536,509
日田市	19,072	6,308.01	5,275.08	口径別	8	1,090	173	1,430	令 01.10.01	3,957,685
佐伯市	31,924	9,776.95	8,045.65	口径別	0	760	33	1,470	令 04.04.01	5,426,297
臼杵市	20,827	4,393.18	3,722.87	用途別	8	1,000	166	1,330	令 01.10.01	3,329,860
津久見市	6,603	2,172.35	1,791.55	用途別	5	770	88	1,270	令 01.10.01	567,719
竹田市	3,952	1,220.44	758.03	口径・用途別	5	715	165	1,705	令 01.10.01	103,495
竹田市(簡水)	3,625	1,055.02	645.90	用途別	5	550	165	1,375	令 01.10.01	355,516
豊後高田市	7,185	1,983.50	1,701.95	口径別	8	810	140	1,100	令 01.10.01	813,127
杵築市	10,105	2,724.22	2,239.31	口径別	0	690	42	1,840	令 05.01.20	1,520,414
宇佐市	17,141	5,515.73	4,192.17	用途別	8	0	159	1,590	令 01.10.01	4,158,711
豊後大野市	10,529	3,606.47	2,525.54	用途別	8	1,220	165	1,550	令 01.10.01	2,822,520
由布市	18,105	5,422.64	3,889.30	口径別	0	990	55	1,540	令 06.01.01	3,646,663
国東市	7,331	1,979.11	1,597.49	用途別	8	1,290	177	1,640	令 02.10.01	1,288,737
日出町	12,976	3,680.25	2,958.55	用途別	10	1,045	115	1,045	令 01.10.01	1,031,338
玖珠町	4,316	1,352.50	1,062.09	用途別	8	1,100	165	1,430	令 01.10.01	219,416
市計	370,000	118,510.21	100,435.24	—	—	—	—	—	—	57,412,340
町村計	17,292	5,032.75	4,020.64	—	—	—	—	—	—	1,250,754
県計	387,292	123,542.96	104,455.88	—	—	—	—	—	—	58,663,094

区分 市町村名	職 員 数						資本勘定 所 属	計 (人)
	損益勘定 所 属	職 員						
		うち 原水関係	うち 浄水関係	うち 配水関係	うち 検針関係	うち 集金関係		
大分市	152	0	34	47	0	9	28	180
別府市	54	1	4	9	0	0	10	64
中津市	16	0	2	5	0	0	4	20
日田市	11	0	3	3	0	0	3	14
佐伯市	19	2	0	6	0	0	9	28
臼杵市	7	1	0	1	0	0	3	10
津久見市	10	0	0	2	0	0	0	10
竹田市	4	0	0	2	0	0	0	4
竹田市(簡水)	2	0	0	1	0	0	0	2
豊後高田市	4	0	0	0	0	0	0	4
杵築市	8	0	0	8	0	0	2	10
宇佐市	11	0	0	4	0	0	10	21
豊後大野市	4	0	1	3	0	0	1	5
由布市	14	0	4	2	0	0	3	17
国東市	9	0	1	2	0	0	0	9
日出町	6	1	0	1	0	0	2	8
玖珠町	4	3	0	1	0	0	0	4
市計	325	4	49	95	0	9	73	398
町村計	10	4	0	2	0	0	2	12
県計	335	8	49	97	0	9	75	410

(2) 損益計算書

(単位:千円)

区分 市町村名	1 総収益	(1) 営業収益	ア 給水収益	イ 受託 工事収益	ウ その他 営業収益	(ア) 他会計 負担金	(イ) その他	(2) 営業外 収益	ア 受取利息 及び 配当金	イ 受託 工事収益	ウ 国庫 補助金	エ 都道府県 補助金	オ 他会計 補助金	カ 長期前受金 戻入
	A (B+C+G)	B						C						
大分市	9,465,623	8,559,512	8,283,942	0	275,570	6,245	269,325	899,566	122	0	0	0	18,624	822,645
別府市	2,300,267	2,222,596	2,134,737	0	87,859	7,942	79,917	50,074	617	0	4,247	0	2,816	29,295
中津市	1,587,412	1,302,635	1,270,796	0	31,839	28,035	3,804	282,853	269	0	4,868	0	18,749	191,315
日田市	1,196,089	911,170	843,754	0	67,416	658	66,758	284,405	29	0	1,243	0	107,849	175,177
佐伯市	1,527,144	1,209,318	1,182,434	0	26,884	820	26,064	307,607	32	0	4,061	0	25,642	143,216
臼杵市	686,412	597,211	583,327	0	13,884	2,070	11,814	87,352	1	0	1,222	0	9,034	67,242
津久見市	303,959	269,177	266,589	385	2,203	860	1,343	34,782	2,740	0	0	0	8,259	23,062
竹田市	147,458	140,353	139,730	0	623	300	323	6,965	5	0	769	0	40	6,043
竹田市(簡水)	236,793	94,049	93,934	0	115	0	115	142,744	0	0	570	0	56,606	43,879
豊後高田市	298,194	240,515	218,994	0	21,521	8,355	13,166	57,679	22	0	0	0	5,282	50,226
杵築市	537,698	425,349	414,260	0	11,089	29	11,060	112,349	0	0	0	0	71,645	27,396
宇佐市	954,438	684,996	662,751	0	22,245	0	22,245	269,442	1,246	0	2,045	0	17,535	122,219
豊後大野市	536,980	405,834	397,507	264	8,063	0	8,063	126,770	142	0	3,013	0	100,304	23,311
由布市	845,910	567,774	540,285	0	27,489	1,455	26,034	278,128	52	0	0	0	153,917	99,431
国東市	351,332	288,074	275,608	0	12,466	0	12,466	63,258	1,036	0	0	0	8,233	53,973
日出町	423,418	391,253	363,291	0	27,962	7,216	20,746	30,678	86	0	0	0	0	30,387
玖珠町	208,264	181,152	170,347	8,551	2,254	451	1,803	27,109	3	0	0	0	0	26,968
市計	20,975,709	17,918,563	17,308,648	649	609,266	56,769	552,497	3,003,974	6,313	0	22,038	0	604,535	1,878,430
町村計	631,682	572,405	533,638	8,551	30,216	7,667	22,549	57,787	89	0	0	0	0	57,355
県計	21,607,391	18,490,968	17,842,286	9,200	639,482	64,436	575,046	3,061,761	6,402	0	22,038	0	604,535	1,935,785

区分 市町村名	キ 資本費 繰入収益	ク 雑収益	2 総費用	(1) 営業費用	ア 原水及び 浄水費	イ 配水及び 給水費	ウ 受託 工事費	エ 業務費	オ 総係費	カ 減価 償却費	キ 資産 減耗費	ク その他 営業費用
			D (E+F+H)	E								
大分市	0	58,175	8,424,230	8,123,585	1,536,001	1,649,496	0	529,028	531,433	3,855,752	21,875	0
別府市	0	13,099	2,047,058	1,988,255	418,331	371,548	0	133,157	276,347	780,930	7,942	0
中津市	0	67,652	1,385,155	1,296,476	274,688	107,681	819	120,494	83,392	699,951	9,451	0
日田市	0	107	1,081,062	1,018,958	199,556	129,427	0	0	149,091	518,948	21,936	0
佐伯市	129,985	4,671	1,362,717	1,285,153	278,837	161,357	0	0	146,477	679,432	19,050	0
臼杵市	0	9,853	683,121	632,985	151,920	88,820	0	0	73,604	315,465	2,623	553
津久見市	0	721	292,641	285,453	41,892	49,337	501	0	66,141	127,441	141	0
竹田市	0	108	135,432	131,275	11,865	28,776	0	0	36,102	54,250	282	0
竹田市(簡水)	41,248	441	218,075	204,524	8,253	34,700	0	0	42,302	118,396	873	0
豊後高田市	0	2,149	277,062	266,051	30,330	30,810	0	451	68,136	135,436	873	15
杵築市	0	13,308	522,306	496,297	141,795	81,368	0	0	84,865	185,274	2,995	0
宇佐市	126,258	139	949,169	880,693	215,280	120,446	0	0	80,624	463,182	0	1,161
豊後大野市	0	0	518,454	474,729	178,028	79,739	0	0	37,787	175,138	4,037	0
由布市	24,312	416	770,217	733,049	169,748	95,763	0	0	88,470	372,524	6,544	0
国東市	0	16	334,766	319,792	39,920	57,350	0	0	54,796	164,203	3,523	0
日出町	0	205	336,117	326,879	53,865	49,994	0	81,543	0	136,919	4,558	0
玖珠町	0	138	162,185	156,322	35,263	14,829	8,551	0	33,940	63,739	0	0
市計	321,803	170,855	19,001,465	18,137,275	3,696,444	3,086,618	1,320	783,130	1,819,567	8,646,322	102,145	1,729
町村計	0	343	498,302	483,201	89,128	64,823	8,551	81,543	33,940	200,658	4,558	0
県計	321,803	171,198	19,499,767	18,620,476	3,785,572	3,151,441	9,871	864,673	1,853,507	8,846,980	106,703	1,729

区分 市町村名	(2) 営業外 費用 F	7 支払利息	イ 企業債 取扱諸費	ウ 受託 工事費	エ 繰延勘定 償却	オ その他営 業外費用	3 経常利益 (B+C) -(E+F)	4 経常損失 (▲) (B+C) -(E+F)	5 特別利益 G	(1) 他会計 繰入金	(2) 固定資産 売却益	(3) その他
	大分市	300,627	235,076	0	0	0	65,551	1,034,866	0	6,545	0	6,545
別府市	56,147	48,319	0	0	0	7,828	228,268	0	27,597	566	2,491	24,540
中津市	79,486	76,167	0	0	0	3,319	209,526	0	1,924	0	0	1,924
日田市	61,083	60,918	0	0	0	165	115,534	0	514	0	0	514
佐伯市	75,937	68,915	0	0	0	7,022	155,835	0	10,219	0	0	10,219
臼杵市	49,862	49,113	0	0	0	749	1,716	0	1,849	0	1,833	16
津久見市	6,826	6,826	0	0	0	0	11,680	0	0	0	0	0
竹田市	4,015	2,132	0	0	1,883	0	12,028	0	140	0	0	140
竹田市(簡水)	9,954	7,715	0	0	0	2,239	22,315	0	0	0	0	0
豊後高田市	10,877	10,366	0	0	0	511	21,266	0	0	0	0	0
杵築市	17,998	17,205	0	0	0	793	23,403	0	0	0	0	0
宇佐市	68,012	62,713	0	0	0	5,299	5,733	0	0	0	0	0
豊後大野市	43,674	40,058	0	0	0	3,616	14,201	0	4,376	0	0	4,376
由布市	37,097	33,763	0	0	0	3,334	75,756	0	8	0	0	8
国東市	14,842	14,832	0	0	0	10	16,698	0	0	0	0	0
日出町	8,973	8,969	0	0	0	4	86,079	0	1,487	0	0	1,487
玖珠町	5,499	5,169	0	0	0	330	46,440	0	3	0	0	3
市計	836,437	734,118	0	0	1,883	100,436	1,948,825	0	53,172	566	10,869	41,737
町村計	14,472	14,138	0	0	0	334	132,519	0	1,490	0	0	1,490
県計	850,909	748,256	0	0	1,883	100,770	2,081,344	0	54,662	566	10,869	43,227

区分 市町村名	6 特別損失 H	(1) 職員 給与費	(2) その他	7 純利益 A-D	8 純損失 (▲) A-D	9 前年度繰 越利益剰 余金又は 繰越欠損 金	10 その他未 処分利益 剰余金 変動額	11 当年度未 処分利益 剰余金又 は未処理 欠損金
	大分市	18	0	18	1,041,393	0	0	1,081,914
別府市	2,656	0	2,656	253,209	0	0	146,153	399,362
中津市	9,193	0	9,193	202,257	0	0	300,000	502,257
日田市	1,021	0	1,021	115,027	0	0	80,483	195,510
佐伯市	1,627	0	1,627	164,427	0	66,479	8,000	238,906
臼杵市	274	0	274	3,291	0	726,916	0	730,207
津久見市	362	0	362	11,318	0	0	276,294	287,612
竹田市	142	0	142	12,026	0	87,538	0	99,564
竹田市(簡水)	3,597	1,557	2,040	18,718	0	0	0	18,718
豊後高田市	134	0	134	21,132	0	34,883	0	56,015
杵築市	8,011	0	8,011	15,392	0	▲ 96,312	0	▲ 80,920
宇佐市	464	0	464	5,269	0	584,592	21,996	611,857
豊後大野市	51	0	51	18,526	0	0	16,955	35,481
由布市	71	0	71	75,693	0	108,212	0	183,905
国東市	132	0	132	16,566	0	▲ 103,206	0	▲ 86,640
日出町	265	0	265	87,301	0	0	15,618	102,919
玖珠町	364	0	364	46,079	0	33,635	47,448	127,162
市計	27,753	1,557	26,196	1,974,244	0	1,409,102	1,931,795	5,315,141
町村計	629	0	629	133,380	0	33,635	63,066	230,081
県計	28,382	1,557	26,825	2,107,624	0	1,442,737	1,994,861	5,545,222

(3) 資本的収支に関する調

(単位:千円)

区分 市町村名	資 本 的 収 入									
	(1)企業債	ア建設改良の ためのもの	イその他	(2)他会計 出資金	(3)他会計 負担金	(4)他会計 借入金	(5)他会計 補助金	(6)固定資産 売却代金	(7)国庫 補助金	(8)都道府県 補助金
大分市	1,810,500	1,810,500	0	415,827	14,101	0	0	10,398	42,306	0
別府市	200,000	200,000	0	0	5,211	0	0	555	0	0
中津市	867,100	867,100	0	312,348	3,754	0	0	0	230,941	0
日田市	171,900	171,900	0	115,445	18,578	0	0	0	0	0
佐伯市	238,800	238,800	0	0	7,764	0	129,985	0	7,480	0
臼杵市	273,900	273,900	0	81,297	473	0	0	0	0	0
津久見市	192,700	192,700	0	5,965	1,691	0	0	0	0	0
竹田市	0	0	0	0	603	0	11,880	0	0	0
竹田市(簡水)	21,800	21,800	0	0	0	0	48,324	0	0	0
豊後高田市	28,500	28,500	0	8,633	30,222	0	0	0	0	0
杵築市	112,100	112,100	0	9,709	1,484	0	0	0	0	0
宇佐市	240,000	240,000	0	0	1,425	0	131,561	0	28,253	0
豊後大野市	80,300	80,300	0	48,749	0	0	0	0	0	0
由布市	408,200	408,200	0	0	8,920	0	45,508	0	0	0
国東市	219,400	219,400	0	68,425	0	0	0	0	0	0
日出町	256,500	256,500	0	0	4,916	0	0	0	0	0
玖珠町	0	0	0	0	1,555	0	0	0	0	0
市計	4,865,200	4,865,200	0	1,066,398	94,226	0	367,258	10,953	308,980	0
町村計	256,500	256,500	0	0	6,471	0	0	0	0	0
県計	5,121,700	5,121,700	0	1,066,398	100,697	0	367,258	10,953	308,980	0

区分 市町村名	資 本 的 収 入					
	(9)工事 負担金	(10)その他	計 (a)	翌年度繰越 財源充当額 (b)	前年度許可 債分収入額 (c)	純計 (a)-(b)-(c) (d)
大分市	256,088	0	2,549,220	0	0	2,549,220
別府市	0	0	205,766	0	0	205,766
中津市	421,119	0	1,835,262	0	0	1,835,262
日田市	0	15,037	320,960	0	0	320,960
佐伯市	29,750	0	413,779	0	0	413,779
臼杵市	10,364	0	366,034	0	0	366,034
津久見市	0	0	200,356	0	0	200,356
竹田市	1,336	0	13,819	0	0	13,819
竹田市(簡水)	495	0	70,619	0	0	70,619
豊後高田市	0	0	67,355	0	0	67,355
杵築市	13,433	0	136,726	0	0	136,726
宇佐市	14,398	0	415,637	0	0	415,637
豊後大野市	1,706	0	130,755	0	0	130,755
由布市	10,243	0	472,871	0	0	472,871
国東市	0	0	287,825	0	0	287,825
日出町	0	0	261,416	0	0	261,416
玖珠町	0	0	1,555	0	0	1,555
市計	758,932	15,037	7,486,984	0	0	7,486,984
町村計	0	0	262,971	0	0	262,971
県計	758,932	15,037	7,749,955	0	0	7,749,955

区分 市町村名	資 本 的 支 出									
	(1)建設 改良費	うち 職員 給与費	うち 建設利息	(2)企業債 償還金	ア建設改良の ためのもの	イその他	(3)他会計から の長期借入 金返還金	(4)他会計への 支出金	(5)その他	計 (e)
大分市	6,194,829	221,293	0	1,974,726	1,974,726	0	0	0	181	8,169,736
別府市	994,265	75,143	0	246,565	246,565	0	0	0	0	1,240,830
中津市	1,833,846	23,918	0	499,429	499,429	0	0	0	0	2,333,275
日田市	418,300	20,825	0	331,003	323,825	7,178	0	0	0	749,303
佐伯市	509,294	73,785	0	494,979	494,979	0	0	0	0	1,004,273
臼杵市	271,726	24,176	0	309,779	309,779	0	0	0	0	581,505
津久見市	250,170	0	0	49,498	49,498	0	0	0	298,945	598,613
竹田市	31,152	0	0	28,179	28,179	0	0	0	0	59,331
竹田市(簡水)	31,153	0	0	88,685	86,945	1,740	0	0	0	119,838
豊後高田市	79,577	0	0	70,744	70,744	0	0	0	0	150,321
杵築市	184,562	15,767	0	127,655	127,655	0	0	0	0	312,217
宇佐市	452,416	0	0	258,638	258,638	0	0	0	0	711,054
豊後大野市	100,781	8,980	0	208,085	208,085	0	0	0	0	308,866
由布市	506,595	23,664	0	293,593	292,940	653	0	0	0	800,188
国東市	272,541	0	0	154,007	150,837	3,170	0	0	0	426,548
日出町	337,890	13,565	0	79,696	79,696	0	0	0	0	417,586
玖珠町	43,897	0	0	45,543	45,543	0	0	0	324	89,764
市計	12,131,207	487,551	0	5,135,565	5,122,824	12,741	0	0	299,126	17,565,898
町村計	381,787	13,565	0	125,239	125,239	0	0	0	324	507,350
県計	12,512,994	501,116	0	5,260,804	5,248,063	12,741	0	0	299,450	18,073,248

区分 市町村名	差 引 (d)-(e)		補 て ん 財 源							計 (g)
	差 額	不足額 (▲) (f)	過年度分 損益勘定 留保資金	当年度分 損益勘定 留保資金	繰越利益 剰余金 処分額	当年度利益 剰余金 処分額	積立金取り くずし額	繰越工事 資金	その他	
大分市	0	5,620,516	1,566,565	0	0	0	1,081,914	2,436,953	535,084	5,620,516
別府市	0	1,035,064	805,437	0	0	0	146,153	0	83,474	1,035,064
中津市	0	498,013	93,856	0	0	0	300,000	0	104,157	498,013
日田市	0	428,343	313,349	0	0	0	80,483	0	34,511	428,343
佐伯市	0	590,494	184,910	362,411	0	0	8,000	0	35,173	590,494
臼杵市	0	215,471	193,217	0	0	0	0	0	22,254	215,471
津久見市	0	398,257	0	104,366	0	0	276,294	0	17,597	398,257
竹田市	0	45,512	0	43,001	0	0	0	0	2,511	45,512
竹田市(簡水)	0	49,219	0	49,219	0	0	0	0	0	49,219
豊後高田市	0	82,966	0	77,920	0	0	0	0	5,046	82,966
杵築市	0	175,491	160,529	0	0	0	0	0	14,962	175,491
宇佐市	0	295,417	0	238,655	0	0	21,996	0	34,766	295,417
豊後大野市	0	178,111	0	155,864	0	0	16,955	0	5,292	178,111
由布市	0	327,317	178,733	108,305	0	0	0	0	40,279	327,317
国東市	0	138,723	93,600	20,587	0	0	0	0	24,536	138,723
日出町	0	156,170	0	111,090	0	0	15,618	0	29,462	156,170
玖珠町	0	88,209	0	36,771	0	0	47,448	0	3,990	88,209
市 計	0	10,078,914	3,590,196	1,160,328	0	0	1,931,795	2,436,953	959,642	10,078,914
町 村 計	0	244,379	0	147,861	0	0	63,066	0	33,452	244,379
県 計	0	10,323,293	3,590,196	1,308,189	0	0	1,994,861	2,436,953	993,094	10,323,293

区分 市町村名	補てん財 源不足額 (f)-(g)	当年度同 意等債で 未借入又 は未発行 の額	行 政 投 資 実 績			建 設 改 良 費 の 内 訳		
			投資額	財 源 内 訳		補助対象 事業費	単 独 事業費	
				国 費	都道府県費			市町村費
大分市	0	0	6,668,607	0	0	6,668,607	126,918	6,067,911
別府市	0	0	1,036,491	0	0	1,036,491	0	994,265
中津市	0	0	1,866,338	230,941	0	1,635,397	692,823	1,141,023
日田市	0	0	506,527	0	0	506,527	0	418,300
佐伯市	0	0	629,095	0	0	629,095	0	509,294
臼杵市	0	0	328,937	0	0	328,937	0	271,726
津久見市	0	0	276,288	0	0	276,288	0	250,170
竹田市	0	0	38,982	0	0	38,982	0	31,152
竹田市(簡水)	0	0	42,585	0	0	42,585	0	31,153
豊後高田市	0	0	95,207	0	0	95,207	0	79,577
杵築市	0	0	228,641	0	0	228,641	0	184,562
宇佐市	0	0	521,095	28,253	0	492,842	108,333	344,083
豊後大野市	0	0	153,159	0	0	153,159	0	100,781
由布市	0	0	550,888	0	0	550,888	0	506,595
国東市	0	0	283,780	0	0	283,780	0	272,541
日出町	0	0	370,431	0	0	370,431	0	337,890
玖珠町	0	0	49,936	0	0	49,936	0	43,897
市 計	0	0	13,226,620	259,194	0	12,967,426	928,074	11,203,133
町 村 計	0	0	420,367	0	0	420,367	0	381,787
県 計	0	0	13,646,987	259,194	0	13,387,793	928,074	11,584,920

(4) 貸借対照表

(単位:千円)

区分 市町村名	1 固定資産					2 建設 仮勘定	3 その他	4 無形 固定資産	5 投資その 他の資産
	(1)有形 固定資産	ア 土地	イ 償却資産	ウ 減価償却累 計額(▲)	エ 建設 仮勘定				
大分市	111,574,768	91,808,394	6,811,077	177,961,539	94,028,428	1,064,206	0	19,761,057	5,317
別府市	16,903,081	16,895,170	1,486,305	33,420,350	18,207,172	195,687	0	7,911	0
中津市	18,877,536	17,209,959	409,958	28,352,622	11,601,920	49,299	0	1,367,577	300,000
日田市	10,855,214	10,834,057	450,830	19,394,513	9,098,431	87,145	0	21,157	0
佐伯市	15,026,296	15,012,142	163,137	26,384,384	11,569,245	33,866	0	14,154	0
臼杵市	7,379,179	7,209,000	167,383	15,543,339	8,573,472	71,750	0	170,179	0
津久見市	3,578,270	3,228,601	215,377	5,960,022	3,008,731	61,933	0	24	349,645
竹田市	1,450,663	1,450,583	7,898	2,813,623	1,394,265	23,326	1	80	0
竹田市(簡水)	1,758,494	1,758,494	15,860	1,854,330	118,396	6,700	0	0	0
豊後高田市	2,601,442	2,601,442	39,887	4,864,968	2,303,413	0	0	0	0
杵築市	4,162,044	4,137,827	160,192	7,264,497	3,523,649	236,787	0	24,217	0
宇佐市	9,891,167	9,846,340	69,243	18,317,113	8,540,016	0	0	17,739	27,088
豊後大野市	4,364,834	4,364,834	144,065	7,174,668	2,953,899	0	0	0	0
由布市	7,624,797	7,623,357	349,293	14,228,606	7,071,496	116,954	0	1,440	0
国東市	3,039,419	2,930,143	74,465	4,321,589	1,467,450	1,539	0	19,276	90,000
日出町	3,975,127	3,974,798	194,975	8,037,243	4,306,910	49,490	0	329	0
玖珠町	1,453,733	1,438,945	13,983	3,240,917	1,820,969	5,014	0	14,779	9
市計	219,087,204	196,910,343	10,564,970	367,856,163	183,459,983	1,949,192	1	21,404,811	772,050
町村計	5,428,860	5,413,743	208,958	11,278,160	6,127,879	54,504	0	15,108	9
県計	224,516,064	202,324,086	10,773,928	379,134,323	189,587,862	2,003,696	1	21,419,919	772,059

区分 市町村名	2 流動資産					3 繰延資産	4 資産合計 1~3の計	5 固定負債	(1)企業債	(2)引当金	(3)その他
	(1)現金及び 預金	(2)未収金 及び 未収収益	(3)貸倒 引当金 (▲)	(4)貯蔵品	(5)短期 有価証券						
大分市	14,224,273	11,020,623	2,405,154	6,228	23,998	0	125,799,041	21,230,416	18,099,998	3,123,418	7,000
別府市	2,248,997	1,792,416	390,609	2,006	10,875	0	19,152,078	3,150,209	2,716,758	433,451	0
中津市	2,112,975	1,529,462	345,956	587	3,860	0	20,990,511	6,037,715	6,014,559	23,156	0
日田市	2,198,466	1,948,220	152,727	791	7,736	100	13,053,680	3,772,774	3,627,123	145,651	0
佐伯市	776,140	741,118	31,597	2,467	5,892	0	15,802,436	4,963,674	4,942,945	20,729	0
臼杵市	361,004	273,365	66,590	895	21,844	0	7,740,183	3,150,575	3,023,745	126,830	0
津久見市	613,235	567,986	44,015	415	1,599	50	4,191,505	516,714	516,714	0	0
竹田市	369,021	352,061	13,593	0	2,967	400	1,827,161	84,419	84,419	0	0
竹田市(簡水)	71,888	56,294	14,957	0	637	0	1,830,382	277,367	277,367	0	0
豊後高田市	427,448	404,273	22,420	103	858	0	3,028,890	743,257	743,257	0	0
杵築市	442,246	395,268	40,811	11,716	17,583	300	4,604,290	1,403,507	1,394,599	8,908	0
宇佐市	1,278,773	1,188,817	128,848	38,892	0	0	11,169,940	3,913,208	3,894,558	18,650	0
豊後大野市	493,088	429,171	64,179	700	438	0	4,857,922	2,611,506	2,611,506	0	0
由布市	753,705	581,750	149,822	3,169	2,279	0	8,378,502	3,375,343	3,375,343	0	0
国東市	172,460	119,435	45,003	1,858	9,880	0	3,211,879	1,145,745	1,145,745	0	0
日出町	721,089	651,294	56,955	1,607	4,232	0	4,696,216	950,280	950,280	0	0
玖珠町	397,151	380,746	16,155	0	0	250	1,850,884	179,376	179,376	0	0
市計	26,543,719	21,400,259	3,916,281	69,827	110,446	850	245,638,400	56,376,429	52,468,636	3,900,793	7,000
町村計	1,118,240	1,032,040	73,110	1,607	4,232	250	6,547,100	1,129,656	1,129,656	0	0
県計	27,661,959	22,432,299	3,989,391	71,434	114,678	1,100	252,185,500	57,506,085	53,598,292	3,900,793	7,000

区分 市町村名	6 流動負債				7 繰延収益	(1)長期前受金	(2)長期前受金 収益化 累計額 (▲)	8 負債合計 5+6+7	
	(1)企業債	(2)引当金	(3)未払金 及び 未払費用	(4)その他					
大分市	4,264,886	1,818,791	79,666	2,210,264	156,165	22,442,474	42,185,605	19,743,131	47,937,776
別府市	992,754	249,540	36,092	588,659	118,463	597,879	1,869,535	1,271,656	4,740,842
中津市	660,167	521,990	11,803	119,697	6,717	4,714,199	7,584,584	2,870,385	11,412,081
日田市	423,590	330,562	9,187	83,365	476	2,950,675	5,183,012	2,232,337	7,147,039
佐伯市	624,978	483,352	17,503	80,472	43,651	3,285,615	5,817,135	2,531,520	8,874,267
臼杵市	337,113	306,115	6,033	24,042	923	1,244,278	2,933,944	1,689,666	4,731,966
津久見市	119,222	51,005	4,653	63,454	110	475,660	1,223,946	748,286	1,111,596
竹田市	33,178	19,076	3,848	9,754	500	115,228	174,815	59,587	232,825
竹田市(簡水)	95,268	78,149	1,798	15,314	7	696,584	740,462	43,878	1,069,219
豊後高田市	83,834	69,870	2,980	10,887	97	634,620	1,491,821	857,201	1,461,711
杵築市	213,842	125,815	7,137	40,309	40,581	648,355	772,461	124,106	2,265,704
宇佐市	323,842	264,153	11,043	48,646	0	2,134,939	4,176,649	2,041,710	6,371,989
豊後大野市	258,257	211,014	4,476	42,567	200	352,753	744,688	391,935	3,222,516
由布市	442,100	271,320	4,378	166,402	0	1,805,342	4,171,724	2,366,382	5,622,785
国東市	166,103	142,992	3,511	18,244	1,356	858,136	1,343,412	485,276	2,169,984
日出町	165,287	81,058	4,295	57,011	22,923	630,393	1,547,047	916,654	1,745,960
玖珠町	89,927	40,040	3,150	45,960	777	666,969	1,607,550	940,581	936,272
市計	9,039,134	4,943,704	204,108	3,522,076	369,246	42,956,737	80,413,793	37,457,056	108,372,300
町村計	255,214	121,098	7,445	102,971	23,700	1,297,362	3,154,597	1,857,235	2,682,232
県計	9,294,348	5,064,802	211,553	3,625,047	392,946	44,254,099	83,568,390	39,314,291	111,054,532

区分 市町村名	9 資本金					10 剰余金	(1)資本 剰余金	ア 国庫 補助金	イ 都道府県 補助金	ウ 工事 負担金	エ 再評価 積立金	オ その他
	ア 固有(引継) 資本金	イ 再評価組入 資本金	ウ 繰入 資本金	エ 組入(造成) 資本金								
大分市	70,234,465	343,110	0	12,420,962	57,470,393	7,626,800	1,803,493	11,050	0	208,114	0	1,584,329
別府市	13,879,332	306,029	312	5,399	13,567,592	531,904	132,542	0	0	0	0	132,542
中津市	8,427,671	877,039	51,470	1,669,032	5,830,130	1,150,759	9,519	9,519	0	0	0	0
日田市	4,494,032	283,033	0	745,738	3,465,261	1,412,609	34,293	5,298	0	1,956	0	27,039
佐伯市	6,559,198	3,903,837	0	309,679	2,345,682	368,971	9,148	3,648	1,650	0	0	3,850
臼杵市	1,702,464	353,757	13,377	148,966	1,186,364	1,305,753	335,546	87,826	11,005	91,266	0	145,449
津久見市	1,661,490	265,019	0	136,684	1,259,787	1,418,419	4,016	0	0	469	0	3,547
竹田市	875,090	23,911	0	15,498	835,681	719,246	588,006	62,906	0	468,885	0	56,215
竹田市(簡水)	741,995	741,995	0	0	0	19,168	450	0	0	450	0	0
豊後高田市	1,269,470	0	0	195,032	1,074,438	297,709	0	0	0	0	0	0
杵築市	2,419,506	1,571,145	0	112,719	735,642	▲ 80,920	0	0	0	0	0	0
宇佐市	3,788,248	1,695,199	0	704,320	1,388,729	1,009,703	397,846	2,897	0	392,864	0	2,085
豊後大野市	1,253,649	118,287	0	615,348	520,014	381,757	36,835	0	0	36,835	0	0
由布市	2,169,069	860,916	0	45,271	1,262,882	586,648	150,743	5,910	0	123,626	0	21,207
国東市	1,112,709	493,689	0	619,020	0	▲ 70,814	15,826	7,528	1,092	0	0	7,206
日出町	2,535,280	0	0	0	2,535,280	414,976	0	0	0	0	0	0
玖珠町	505,542	134,258	0	16,713	354,571	409,070	8,000	0	0	0	0	8,000
市計	120,588,388	11,836,966	65,159	17,743,668	90,942,595	16,677,712	3,518,263	196,582	13,747	1,324,465	0	1,983,469
町村計	3,040,822	134,258	0	16,713	2,889,851	824,046	8,000	0	0	0	0	8,000
県計	123,629,210	11,971,224	65,159	17,760,381	93,832,446	17,501,758	3,526,263	196,582	13,747	1,324,465	0	1,991,469

区分 市町村名	(2)利益 剰余金	ア 減償 積立金	イ 利益 積立金	ウ 建設改良 積立金	エ その他 積立金	オ 当年度未 処分利益 剰余金	当年度 未処理 欠損金(▲)	うち 当年度 純利益	うち 当年度 純損失(▲)
別府市	399,362	0	0	0	0	399,362	0	253,209	0
中津市	1,141,240	100,000	0	538,983	0	502,257	0	202,257	0
日田市	1,378,316	0	1,182,806	0	0	195,510	0	115,027	0
佐伯市	359,823	60,248	0	60,669	0	238,906	0	164,427	0
臼杵市	970,207	130,000	0	110,000	0	730,207	0	3,291	0
津久見市	1,414,403	404,444	0	722,347	0	287,612	0	11,318	0
竹田市	131,240	10,000	0	21,676	0	99,564	0	12,026	0
竹田市(簡水)	18,718	0	0	0	0	18,718	0	18,718	0
豊後高田市	297,709	91,283	0	150,411	0	56,015	0	21,132	0
杵築市	▲ 80,920	0	0	0	0	0	80,920	15,392	0
宇佐市	611,857	0	0	0	0	611,857	0	5,269	0
豊後大野市	344,922	73,979	0	235,462	0	35,481	0	18,526	0
由布市	435,905	150,000	0	102,000	0	183,905	0	75,693	0
国東市	▲ 86,640	0	0	0	0	0	86,640	16,566	0
日出町	414,976	3,196	0	308,861	0	102,919	0	87,301	0
玖珠町	401,070	175,185	0	98,723	0	127,162	0	46,079	0
市計	13,159,449	1,019,954	1,182,806	5,641,548	0	5,482,701	167,560	1,974,244	0
町村計	816,046	178,381	0	407,584	0	230,081	0	133,380	0
県計	13,975,495	1,198,335	1,182,806	6,049,132	0	5,712,782	167,560	2,107,624	0

区分 市町村名	11 その他 有価証券 評価差額金	12 資本合計	13 負債・資本 合計	14 不良債務	15 実質資金 不足額
大分市	0	77,861,265	125,799,041	0	0
別府市	0	14,411,236	19,152,078	0	0
中津市	0	9,578,430	20,990,511	0	0
日田市	0	5,906,641	13,053,680	0	0
佐伯市	0	6,928,169	15,802,436	0	0
臼杵市	0	3,008,217	7,740,183	0	0
津久見市	0	3,079,909	4,191,505	0	0
竹田市	0	1,594,336	1,827,161	0	0
竹田市(簡水)	0	761,163	1,830,382	0	0
豊後高田市	0	1,567,179	3,028,890	0	0
杵築市	0	2,338,586	4,604,290	0	0
宇佐市	0	4,797,951	11,169,940	0	0
豊後大野市	0	1,635,406	4,857,922	0	0
由布市	0	2,755,717	8,378,502	0	0
国東市	0	1,041,895	3,211,879	0	0
日出町	0	2,950,256	4,696,216	0	0
玖珠町	0	914,612	1,850,884	0	0
市計	0	137,266,100	245,638,400	0	0
町村計	0	3,864,868	6,547,100	0	0
県計	0	141,130,968	252,185,500	0	0

工 水道事業(法非適用)

(1) 施設及び業務概況に関する調

区分 市町村名	事業創設 認可年月日	供用開始 年月日	行政区域内 人口	計画給水 人口	現在給水 人口	普及率 (%)	導水管 延長 (m)	送水管 延長 (m)	配水管 延長 (m)	浄水場 設置数	配水池 設置数	配水能力 (m ³ /日)	年間 総配水量 (m ³)	1日最大 配水量 (m ³ /日)	年間 総有収水量 (m ³)
津久見市	昭34.04.13	昭35.03.01	15,234	2,100	734	4.8	2,554	8,803	6,651	2	4	560	52,598	187	38,507
姫島村	昭39.08.22	昭41.06.01	1,730	2,950	1,730	100.0	3,167	2,404	15,617	1	2	1,600	185,216	766	165,502
九重町	昭27.10.08	昭28.03.11	8,416	4,621	3,585	42.6	3,035	7,625	71,577	4	10	1,930	1,065,018	1,930	358,770
玖珠町	昭29.01.23	昭29.08.01	13,888	380	179	1.3	3,368	1,353	7,876	0	1	101	12,981	46	10,190
市 計	-	-	15,234	2,100	734	4.8	2,554	8,803	6,651	2	4	560	52,598	187	38,507
町 村 計	-	-	24,034	7,951	5,494	22.9	9,570	11,382	95,070	5	13	3,631	1,263,215	2,742	534,462
県 計	-	-	39,268	10,051	6,228	15.9	12,124	20,185	101,721	7	17	4,191	1,315,813	2,929	572,969

区分 市町村名	(家庭用料金)						(職員数) 計	(人)					簡易水道 の数	実質料金 改定率 (%)	企業債 現在高 (千円)
	基本水量 (m ³)	基本料金 (円)	超過料金 (円/m ³)	1ヶ月10m ³ 当たり料金 (円)	1ヶ月20m ³ 当たり料金 (円)	現行料金 実施年月日		損益勘定 所 属	う ち			資本勘定 所 属			
									原水関係	浄水関係	配水関係				
津久見市	5	760	230	2,040	4,570	令01.10.01	1	1	0	0	1	0	1	0.0	181,991
姫島村	6	990	220	1,875	4,075	令01.10.01	4	4	1	2	1	0	1	0.0	77,824
九重町	10	1,380	240	1,380	3,780	令01.10.01	2	2	0	2	0	0	1	0.0	454,504
玖珠町	8	1,430	220	1,870	4,070	平30.04.01	1	1	0	1	0	0	2	0.0	5,800
市 計	-	-	-	-	-	-	1	1	0	0	1	0	1	-	181,991
町 村 計	-	-	-	-	-	-	7	7	1	5	1	0	4	-	538,128
県 計	-	-	-	-	-	-	8	8	1	5	2	0	5	-	720,119

(2) 収益的収支に関する調

(単位:千円)

区分 市町村名	1 総収益 A	(1)営業 収益	ア 料金 収入	イ 受託工事 収益	ウ その他	(2)営業外 収益	ア 国庫 補助金	イ 都道府県 補助金	ウ 他会計 繰入金	エ その他
津久見市	31,170	9,047	9,047	0	0	22,123	0	0	13,622	8,501
姫島村	55,116	36,510	36,399	111	0	18,606	0	0	11,806	6,800
九重町	78,687	76,388	75,794	0	594	2,299	0	0	2,165	134
玖珠町	11,269	2,313	2,151	112	50	8,956	0	0	8,956	0
市 計	31,170	9,047	9,047	0	0	22,123	0	0	13,622	8,501
町 村 計	145,072	115,211	114,344	223	644	29,861	0	0	22,927	6,934
県 計	176,242	124,258	123,391	223	644	51,984	0	0	36,549	15,435

区分 市町村名	2 総費用 B	(1)営業 費用	ア 職 員 給与費	イ 受 託 工事費	ウ その他	(2)営業外 費用	ア 支払 利息	地方債利 息	その他 借入金 利息	イ その他	収支差引 A-B=C
津久見市	28,822	26,837	9,031	0	17,806	1,985	1,985	1,985	0	0	2,348
姫島村	52,841	50,462	21,187	193	29,082	2,379	1,366	1,366	0	1,013	2,275
九重町	93,131	81,162	12,139	0	69,023	11,969	4,440	4,440	0	7,529	▲ 14,444
玖珠町	11,159	11,159	8,295	133	2,731	0	0	0	0	0	110
市 計	28,822	26,837	9,031	0	17,806	1,985	1,985	1,985	0	0	2,348
町 村 計	157,131	142,783	41,621	326	100,836	14,348	5,806	5,806	0	8,542	-12,059
県 計	185,953	169,620	50,652	326	118,642	16,333	7,791	7,791	0	8,542	▲ 9,711

(3) 資本的収支に関する調

(単位:千円)

区分 市町村名	1 資本的 収入 D	ア 地方債	イ 他会計 出資金	ウ 他会計 補助金	エ 他会計 借入金	オ 固定資産 売却代金	カ 国庫 補助金	キ 都道府県 補助金	ク 工 事 負担金	ケ その他
津久見市	41,528	20,500	0	21,028	0	0	0	0	0	0
姫島村	26,413	3,600	0	22,394	0	0	419	0	0	0
九重町	192,212	24,000	0	24,049	0	0	0	0	0	144,163
玖珠町	38,480	5,800	0	32,680	0	0	0	0	0	0
市 計	41,528	20,500	0	21,028	0	0	0	0	0	0
町 村 計	257,105	33,400	0	79,123	0	0	419	0	0	144,163
県 計	298,633	53,900	0	100,151	0	0	419	0	0	144,163

区分 市町村名	2 資本的 支出 E	ア 建 設 改良費	うち 職員給与費	うち 建設利息	イ 地方債 償 還 金	ウ 他会計 長期借入 償 還 金	エ 他会計へ の繰出金	オ その他	収支差引 D-E=F	収支再差引 C+F=G
津久見市	41,528	20,636	0	0	20,892	0	0	0	0	2,348
姫島村	28,794	15,950	0	0	12,844	0	0	0	▲ 2,381	▲ 106
九重町	75,943	30,692	0	0	45,251	0	0	0	116,269	101,825
玖珠町	38,480	38,480	0	0	0	0	0	0	0	110
市 計	41,528	20,636	0	0	20,892	0	0	0	0	2,348
町 村 計	143,217	85,122	0	0	58,095	0	0	0	113,888	101,829
県 計	184,745	105,758	0	0	78,987	0	0	0	113,888	104,177

区分 市町村名	積立金 H	前年度から の繰越金 I	前年度繰上 充 用 金 J	形式収支 G-H+I-J +K+L=M	未 収 入 特定財源	国庫(県) 支 出 金			翌年度に 繰越す べき財源	実 質 収 支	
						国庫(県)	地方債	その他		黒 字	赤 字 (▲)
津久見市	0	328	0	2,676	0	0	0	0	0	2,676	0
姫島村	0	311	0	205	23,675	0	23,300	375	77	128	0
九重町	96	12,060	0	151,689	44,400	0	44,400	0	18,110	133,579	0
玖珠町	0	0	0	110	0	0	0	0	0	110	0
市 計	0	328	0	2,676	0	0	0	0	0	2,676	0
町 村 計	96	12,371	0	152,004	68,075	0	67,700	375	18,187	133,817	0
県 計	96	12,699	0	154,680	68,075	0	67,700	375	18,187	136,493	0

区分 市町村名	行政投資実績調				地方債 償還金の内 繰上償還分	建設改良費の財源内訳			
	投資額	財 源 内 訳				地 方 債 内 訳			国庫補助金
		国 費	都道府県費	市町村費		財融資金	機構資金	その他	
津久見市	20,636	0	0	20,636	0	9,900	10,600	0	0
姫島村	22,001	0	0	22,001	0	1,800	1,800	0	0
九重町	37,816	0	0	37,816	0	24,000	0	0	0
玖珠町	38,480	0	0	38,480	0	0	0	0	0
市 計	20,636	0	0	20,636	0	9,900	10,600	0	0
町 村 計	98,297	0	0	98,297	0	25,800	1,800	0	0
県 計	118,933	0	0	118,933	0	35,700	12,400	0	0

区分 市町村名	建設改良費の財源内訳(つづき)				退職に伴う支出						給料総額
	都道府県 補助金	工事負担金	他会計 繰入金	その他	退職手当 支出額	内 訳		支給対象 人員数	延支給 月数	延勤続 年数	
						収益的支出分	資本的支出分				
津久見市	0	0	136	0	0	0	0	0	0	0	4,726
姫島村	0	0	12,350	0	0	0	0	0	0	0	11,842
九重町	0	0	0	6,692	0	0	0	0	0	0	6,571
玖珠町	0	0	38,480	0	0	0	0	0	0	0	4,350
市 計	0	0	136	0	0	0	0	0	0	0	4,726
町 村 計	0	0	50,830	6,692	0	0	0	0	0	0	22,763
県 計	0	0	50,966	6,692	0	0	0	0	0	0	27,489

区分 市町村名	収益的支出 に充てた 地方債 K	収益的支出 に充てた 他会計 借入金 L	建設改良費のうち		収益的収支に関する他会計繰入金			資本的収支に関する他会計繰入金		
			補助対象 事業費	単独事業費	繰入金合計		繰入金合計		繰出基準に 基づく繰入金	繰出基準以 外の繰入金
					繰入金	繰入金	繰入金	繰入金		
津久見市	0	0	0	20,636	13,622	981	12,641	21,028	7,957	13,071
姫島村	0	0	0	15,950	11,806	798	11,008	22,394	5,000	17,394
九重町	37,900	0	0	30,692	2,165	2,161	4	24,049	15,938	8,111
玖珠町	0	0	0	38,480	8,956	0	8,956	32,680	0	32,680
市 計	0	0	0	20,636	13,622	981	12,641	21,028	7,957	13,071
町 村 計	37,900	0	0	85,122	22,927	2,959	19,968	79,123	20,938	58,185
県 計	37,900	0	0	105,758	36,549	3,940	32,609	100,151	28,895	71,256

オ 公共下水道事業(法適用)

(1) 施設及び業務概況に関する調

区分	建設事業 開始年月日	供用開始 年月日	法適用 年月日・ 特別会計 設置年月日	行政区域内 人口(人)	市街地人口 (人)	全体計画 人口(人)	現在排水 区域内人口 (人)	現在処理 区域内人口 (人)	現在水洗 便所設置済 人口(人)	行政区域 面積(ha)	市街地 面積 (ha)	全体計画 面積(ha)
大分市	昭41.12.28	昭44.09.01	平22.04.01	473,101	351,227	450,610	332,020	332,020	315,995	50,239	7,414	10,330
別府市	昭27.09.01	昭33.12.01	令02.04.01	112,010	101,008	71,700	77,711	77,711	69,580	12,534	1,836	1,843
中津市	昭54.03.02	昭61.04.01	平31.04.01	81,760	25,757	53,900	34,561	34,561	28,580	49,144	661	2,588
日田市	昭48.04.01	昭56.04.01	平29.04.01	60,542	27,859	36,500	44,069	44,069	39,263	66,603	735	1,383
佐伯市	昭52.02.01	昭62.04.01	昭62.04.01	65,091	22,447	19,880	19,427	19,427	15,269	90,314	782	631
臼杵市	昭53.02.22	昭58.07.01	令02.04.01	35,391	12,844	14,000	15,555	15,555	13,394	29,120	386	570
津久見市	昭51.12.27	昭57.03.31	令05.04.01	15,234	6,296	8,600	8,553	8,553	7,098	7,948	293	318
豊後高田市	昭52.02.18	平05.03.31	令02.04.01	21,804	—	7,500	9,548	9,548	8,093	20,624	—	691
杵築市	平05.11.04	平12.03.31	令02.04.01	26,528	—	6,070	7,317	7,317	4,975	28,008	—	320
宇佐市	昭60.03.04	平04.03.31	令02.04.01	52,262	—	15,760	16,817	16,817	13,445	43,905	—	679
国東市	平05.04.23	平10.03.31	令02.04.01	25,486	—	3,304	3,659	3,607	2,705	31,810	—	303
日出町	昭52.03.08	昭61.04.01	平31.04.01	27,897	—	21,600	16,230	16,230	13,694	7,326	—	774
計	—	—	—	997,106	547,438	709,424	585,467	585,415	532,091	437,575	12,107	20,430

区分	現在排水 区域面積 (ha)	現在処理 区域面積 (ha)	総人口 普及率 (%)	総面積 普及率 (%)	総事業費 (当年度末まで の建設投資累 額:千円)	左の財源				総事業費の使途内訳 管渠費
						国庫補助金 (NTT含む)	地方債	受益者 負担金	その他	
大分市	6,090	6,090	70	12	334,216,737	109,850,842	184,640,604	8,316,859	31,408,432	233,594,908
別府市	1,368	1,368	69	11	58,418,355	23,342,579	27,928,438	1,494,057	5,653,281	29,332,300
中津市	935	935	42	2	53,041,973	17,407,046	30,809,871	2,053,449	2,771,607	38,259,928
日田市	1,234	1,234	73	2	52,794,462	19,203,974	26,713,290	3,118,927	3,758,271	37,734,131
佐伯市	435	435	30	1	40,183,007	13,927,733	17,863,240	1,420,619	6,971,415	24,059,950
臼杵市	487	487	44	2	26,520,644	9,621,958	13,171,580	944,067	2,783,039	15,580,092
津久見市	293	293	56	4	18,882,528	6,758,963	8,004,020	634,789	3,484,756	11,787,177
豊後高田市	519	519	44	3	21,004,324	6,924,414	9,204,306	721,403	4,154,201	16,092,815
杵築市	275	275	28	1	15,164,163	5,992,453	6,850,992	270,380	2,050,338	8,458,003
宇佐市	514	514	32	1	23,787,523	7,660,564	13,270,322	802,994	2,053,643	16,473,660
国東市	237	237	14	1	8,622,605	3,211,047	3,809,460	202,441	1,399,657	6,403,979
日出町	479	479	58	7	16,418,309	6,905,101	7,489,340	514,010	1,509,858	8,912,790
計	12,866	12,866	561	45	669,054,630	230,806,674	349,755,463	20,493,995	67,998,498	446,689,733

区分	総事業費の使途内訳(つづき)			補助対象 事業費 (千円)	下水管 敷設延長 (km)	種別延長(km)		未供用部分(km)		終末処理 場数	高度・ 高級処理 (箇所)	中級・ 簡易処理 (箇所)
	ポンプ場費	処理場費	その他			汚水管	雨水管	汚水管	雨水管			
大分市	26,556,047	73,869,195	196,587	203,857,144	1,991	1,440	551	1	1	5	5	0
別府市	5,545,803	23,445,346	94,906	43,710,894	309	236	73	0	0	1	1	0
中津市	2,474,642	12,288,893	18,510	33,440,365	212	202	10	0	0	1	1	0
日田市	1,193,244	13,043,174	823,913	36,055,258	338	300	38	0	0	1	1	0
佐伯市	1,621,730	10,616,523	3,884,804	25,737,131	131	121	10	0	0	1	1	0
臼杵市	2,304,439	7,857,845	778,268	17,707,404	118	110	8	0	0	1	1	0
津久見市	0	7,050,489	44,862	12,518,951	80	74	6	0	0	1	1	0
豊後高田市	0	3,969,967	941,542	12,586,303	108	95	13	0	0	1	1	0
杵築市	2,150,337	3,983,506	572,317	11,978,556	60	57	3	0	0	1	1	0
宇佐市	0	7,022,326	291,537	15,101,803	146	143	3	0	0	2	2	0
国東市	0	2,194,089	24,537	6,357,718	49	49	0	0	0	1	1	0
日出町	895,745	6,438,258	171,516	12,039,465	102	98	4	0	0	1	1	0
計	42,741,987	171,779,611	7,843,299	431,090,992	3,644	2,925	719	1	1	17	17	0

区分	計画処理 能力 (m³/日)	現在処理 能力 (m³/日) (晴天時)	現在最大 処理水量 (m³/日) (晴天時)	現在晴天 時平均 処理水量 (m³/日)	年間総 処理水量 (千m³)	左の内訳		年間有収 水量 (千m³)	汚泥処理能力		年間総汚 泥処理量 (m³)	ポンプ場数
						汚水 (千m³)	雨水 (千m³)		汚泥量 (m³/日)	含水率(%)		
大分市	244,600	178,844	131,981	112,339	42,667	42,667	0	33,718	1,322	96	280,894	6
別府市	60,000	70,500	46,680	38,369	14,364	14,364	0	10,155	296	96	44,683	5
中津市	54,200	17,700	14,392	10,877	4,096	4,096	0	2,989	45	95	16,639	1
日田市	21,500	21,500	22,685	16,222	6,153	6,153	0	5,279	137	97	33,233	3
佐伯市	19,500	19,500	14,541	9,184	3,732	3,732	0	1,922	62	76	22,684	2
臼杵市	9,150	9,150	5,685	4,882	1,911	1,911	0	1,511	68	96	4,534	4
津久見市	5,400	5,400	5,148	2,635	1,192	1,192	0	871	28	98	4,988	0
豊後高田市	4,440	4,440	4,713	3,631	1,221	1,221	0	1,072	43	99	10,984	0
杵築市	4,100	4,100	1,885	1,406	549	549	0	497	4	83	0	4
宇佐市	10,250	10,250	12,731	5,797	2,122	2,122	0	1,690	3	84	1,287	0
国東市	3,300	3,300	1,443	1,169	458	458	0	413	32	99	258	0
日出町	10,800	7,200	5,568	4,592	1,806	1,806	0	1,446	24	99	8,958	1
計	447,240	351,884	267,452	211,103	80,271	80,271	0	61,563	2,064	—	429,142	26

区分	ポンプ場排水能力		損益勘定 所属職員 (人)	うち				資本勘定 所属職員 (人)	職員計 (人)	企業債残高 (千円)
	晴天時 (m³/日)	雨天時 (m³/分)		うち 管渠部門	うち ポンプ場 部門	うち 処理場 部門	うち その他総務 管理部門			
大分市	65,232	0	42	9	0	7	26	55	97	79,263,954
別府市	189,936	0	19	0	0	0	19	8	27	9,039,630
中津市	0	540	13	2	0	3	8	5	18	12,249,803
日田市	35,136	0	14	2	0	4	8	2	16	8,442,723
佐伯市	5,760	0	6	2	0	0	4	6	12	5,073,560
臼杵市	10,368	464	6	0	0	1	5	2	8	4,811,579
津久見市	0	0	4	0	0	2	2	6	6	2,442,813
豊後高田市	0	0	3	1	0	1	4	1	7	2,387,100
杵築市	0	371	6	0	1	0	2	2	5	3,347,207
宇佐市	0	0	9	0	0	4	5	8	17	6,536,425
国東市	0	0	3	1	0	0	2	0	3	590,437
日出町	3,024	0	1	0	0	0	1	2	3	2,256,723
計	309,456	1,375	126	17	1	22	86	93	219	136,441,954

(2) 損益計算書

(単位:千円)

区分 市町村名	1 総収益							(イ) その他
	A	(1)営業収益 B	ア 下水道 使用料	イ 雨水処理 負担金	ウ 受託工事 収益	エ その他営 業収益	(フ) 流域下水道 負担金	
	(B+C+G)							
大分市	12,421,031	7,302,823	5,179,889	2,120,285	0	2,649	0	2,649
別府市	1,846,297	1,112,368	1,037,304	74,218	0	846	0	846
中津市	1,659,850	608,843	514,538	93,404	0	901	0	901
日田市	1,744,142	923,479	823,167	93,325	0	6,987	0	6,987
佐伯市	955,303	332,799	282,988	49,811	0	0	0	0
臼杵市	798,393	320,758	247,274	72,741	0	743	0	743
津久見市	561,051	152,819	149,297	3,232	0	290	0	290
豊後高田市	515,836	202,161	162,610	39,507	0	44	0	44
杵築市	402,080	135,823	68,570	67,009	0	244	0	244
宇佐市	720,426	276,073	257,042	14,110	0	4,921	0	4,921
国東市	235,957	67,492	67,417	0	0	75	0	75
日出町	525,593	224,880	214,782	10,000	0	98	0	98
県計	22,385,959	11,660,318	9,004,878	2,637,642	0	17,798	0	17,798

区分 市町村名	(2)営業外収益								
	C	ア 受取利息 及び配当金	イ 受託工事 収益	ウ 国庫補助 金	エ 県補助金	オ 他会計補 助金	カ 長期前受金 戻入	キ 資本費 繰入収益	ク 雑収益
大分市	5,118,208	12	0	55,776	0	629,959	4,422,659	0	9,802
別府市	733,193	0	0	0	0	110,488	596,460	0	26,245
中津市	1,051,007	4	0	1,500	0	637,243	399,326	0	12,934
日田市	820,660	0	0	9,874	0	214,765	594,377	0	1,644
佐伯市	622,462	13	0	0	0	292,544	329,814	0	91
臼杵市	467,449	0	0	14,960	0	101,882	350,562	0	45
津久見市	408,232	0	0	0	204	189,768	217,989	0	271
豊後高田市	313,675	39	0	0	0	151,826	160,949	0	861
杵築市	266,257	0	0	0	0	117,250	148,906	0	101
宇佐市	444,173	1	0	750	0	149,402	291,319	0	2,701
国東市	168,465	1,166	0	0	49	73,285	93,956	0	9
日出町	300,488	0	0	0	0	129,649	170,732	0	107
県計	10,714,269	1,235	0	82,860	253	2,798,061	7,777,049	0	54,811

区分 市町村名	2 総費用											
	D	(1)営業費用 E	ア 管渠費	イ ポンプ場 費	ウ 処理場費	エ 受託工事 費	オ 業務費	カ 総係費	キ 減価償却 費	ク 資産減耗 費	ケ 流域下水 道負担金	コ その他 営業費用
	(E+F+H)											
大分市	12,421,031	11,467,641	460,045	182,051	2,076,815	0	229,228	199,577	8,134,979	149,553	0	35,393
別府市	1,961,298	1,804,174	15,370	66,986	346,093	0	0	164,680	1,187,132	23,913	0	0
中津市	1,668,569	1,473,096	42,329	16,016	284,689	0	50,615	43,820	1,035,627	0	0	0
日田市	1,741,386	1,609,184	92,724	16,787	287,229	0	48,735	73,500	1,085,159	5,050	0	0
佐伯市	955,301	864,441	18,380	3,321	120,154	0	0	28,724	673,722	3,472	0	16,668
臼杵市	787,213	730,886	38,091	23,885	111,463	0	0	53,314	502,702	1,431	0	0
津久見市	560,838	516,741	17,977	0	116,023	0	0	14,925	366,979	837	0	0
豊後高田市	518,546	490,191	13,062	0	74,845	0	19,618	24,809	343,870	2,505	0	11,482
杵築市	401,709	365,972	4,172	13,320	17,143	0	0	26,219	287,625	4,817	0	12,676
宇佐市	700,538	637,555	15,698	0	124,519	0	0	54,490	432,521	0	0	10,327
国東市	235,957	224,323	20,869	0	26,171	0	0	17,235	160,048	0	0	0
日出町	517,880	491,341	4,853	332	137,257	0	11,238	8,343	327,622	796	0	900
県計	22,470,266	20,675,545	743,570	322,698	3,722,401	0	359,434	709,636	14,537,986	192,374	0	87,446

区分 市町村名	(2)営業外費用						3 経常利益	4 経常損失
	F	ア 支払利息	イ 企業債取 扱諸費	ウ 受託工事 費	エ 繰延勘定 償却	オ その他営 業外費用	(B+C) -(E+F)	(▲) (B+C) -(E+F)
大分市	950,945	859,202	0	0	0	91,743	2,445	0
別府市	156,513	129,931	0	0	0	26,582	0	115,126
中津市	164,201	157,760	0	0	0	6,441	22,553	0
日田市	131,139	127,338	0	0	0	3,801	3,816	0
佐伯市	90,568	58,543	0	0	0	32,025	252	0
臼杵市	56,228	56,228	0	0	0	0	1,093	0
津久見市	39,426	20,200	0	0	0	19,226	4,884	0
豊後高田市	28,355	27,891	0	0	0	464	0	2,710
杵築市	35,737	35,356	0	0	0	381	371	0
宇佐市	62,968	62,964	0	0	0	4	19,723	0
国東市	11,634	11,634	0	0	0	0	0	0
日出町	26,283	26,280	0	0	0	3	7,744	0
県計	1,753,997	1,573,327	0	0	0	180,670	62,881	117,836

区分 市町村名	5特別利益	(1) 他会計繰入金	(2) 固定資産売却益	(3) その他	6特別損失	(1) 職員給与費	(2) その他
	G				H		
大分市	0	0	0	0	2,445	0	2,445
別府市	736	0	0	736	611	0	611
中津市	0	0	0	0	31,272	0	31,272
日田市	3	0	0	3	1,063	0	1,063
佐伯市	42	0	0	42	292	0	292
臼杵市	10,186	0	1,430	8,756	99	0	99
津久見市	0	0	0	0	4,671	0	4,671
豊後高田市	0	0	0	0	0	0	0
杵築市	0	0	0	0	0	0	0
宇佐市	180	0	0	180	15	0	15
国東市	0	0	0	0	0	0	0
日出町	225	0	0	225	256	0	256
県計	11,372	0	1,430	9,942	40,724	0	40,724

区分 市町村名	7純利益	8純損失 (▲)	9前年度繰越利益剰余金	10その他未処分利益剰余金変動額	11当年度未処分利益剰余金	収益的支出に充てた企業債	収益的支出に充てた他会計借入金
	A-D	A-D					
大分市	0	0	▲ 2,006,106	0	▲ 2,006,106	0	0
別府市	0	115,001	▲ 662,830	0	▲ 777,831	0	0
中津市	0	8,719	▲ 107,240	0	▲ 115,959	0	0
日田市	2,756	0	0	2,755	5,511	3,254	0
佐伯市	2	0	▲ 586,082	0	▲ 586,080	0	0
臼杵市	11,180	0	110,549	0	121,729	0	0
津久見市	213	0	0	0	213	0	0
豊後高田市	0	2,710	3,550	0	840	0	0
杵築市	371	0	0	130	501	0	0
宇佐市	19,888	0	▲ 14,743	0	5,145	0	0
国東市	0	0	0	0	0	0	0
日出町	7,713	0	7,226	0	14,939	0	0
県計	42,123	126,430	▲ 3,255,676	2,885	▲ 3,337,098	3,254	0

(3) 資本的収支に関する調

(単位:千円)

区分 市町村名	資本的収入									
	(1)企業債	建設改良のためのもの	その他	(2)他会計出資金	他会計負担金	他会計借入金	他会計補助金	固定資産売却代金	国庫補助金	県補助金
大分市	7,566,700	6,846,700	720,000	0	0	0	1,267,297	2,074	4,290,357	36,138
別府市	443,800	443,600	0	0	0	0	45,830	0	316,671	4,732
中津市	810,600	810,600	0	0	0	0	74,496	0	414,385	33,353
日田市	394,200	164,000	230,200	0	0	0	46,076	0	91,898	0
佐伯市	316,100	287,700	28,400	80,000	0	0	65,724	0	276,770	3,286
臼杵市	233,000	90,100	142,900	60,000	0	0	103,523	0	51,722	4,995
津久見市	175,800	160,800	14,800	0	0	0	60,000	0	195,378	2,883
豊後高田市	68,200	68,200	0	113,618	0	0	19,993	0	43,950	741
杵築市	233,500	120,000	113,500	76,675	0	0	19,215	0	30,325	8,953
宇佐市	678,710	509,710	169,000	0	0	0	326,459	0	335,667	16,935
国東市	14,900	14,900	0	0	0	0	58,000	0	15,904	0
日出町	44,500	35,700	8,800	32,074	0	0	24,170	0	16,850	347
県計	10,979,610	9,552,010	1,427,600	362,367	0	0	2,110,783	2,074	6,079,877	112,363

区分 市町村名	資本的収入					
	(3)工事負担金	(4)その他	計 (a)	翌年度繰越財源充当額 (b)	前年度同意等債収入額 (c)	純計 (a)-(b)-(c) (d)
大分市	114,413	9,737	13,286,716	0	0	13,286,716
別府市	46,945	500,923	1,358,701	0	0	1,358,701
中津市	45,453	0	1,378,287	30,413	0	1,347,874
日田市	12,094	3,820	548,088	0	0	548,088
佐伯市	24,909	1,207	767,996	0	98,700	669,296
臼杵市	1,533	0	454,773	4,000	0	450,773
津久見市	884	2,883	437,628	0	0	437,628
豊後高田市	18,720	2,998	268,220	3,880	0	264,340
杵築市	904	22,114	391,686	0	0	391,686
宇佐市	43,328	0	1,401,099	0	238,900	1,162,199
国東市	418	0	89,222	0	0	89,222
日出町	17,417	0	135,358	0	0	135,358
県計	327,018	543,682	20,517,774	38,293	337,600	20,141,881

区分 市町村名	資 本 的 支 出									差 引 (d)-(e)		
	(1)建設改良費			(2)企業債 償還金		(3)他会計 長期借入金 返還金	(4)他会計 への支出金	(5)その他	計 (e)	差 額	不足額 (▲)(f)	
	うち 職員給与費	うち 建設利息		建設改良の ためのもの	その他							
大 分 市	11,860,828	368,604	0	5,875,593	4,665,742	1,209,851	0	0	36,138	17,772,559	0	4,485,843
別 府 市	1,047,404	55,902	0	640,140	600,529	39,611	300,000	0	840	1,988,384	0	629,683
中 津 市	1,203,155	23,701	0	778,783	775,363	3,420	0	0	3,819	1,985,757	0	637,883
日 田 市	368,695	16,495	0	700,264	676,552	23,712	0	0	503	1,069,462	0	521,374
佐 伯 市	663,985	44,227	0	541,755	484,567	57,188	0	0	4,698	1,210,438	0	541,142
臼 杵 市	136,884	17,977	0	492,506	349,070	143,436	0	0	865	630,255	0	179,482
津 久 見 市	345,215	14,007	0	221,664	95,377	126,287	0	0	2,984	569,863	0	132,235
豊 後 高 田 市	170,337	8,691	0	296,959	186,602	110,357	0	0	10,362	477,658	0	213,318
杵 築 市	184,589	16,766	0	347,391	242,668	104,723	0	0	8,953	540,933	0	149,247
宇 佐 市	856,148	51,764	0	519,418	519,418	0	0	0	0	1,375,566	0	213,367
国 東 市	45,074	0	0	103,415	103,415	0	0	0	1,249	149,738	0	60,516
日 出 町	59,321	12,261	0	228,475	164,830	63,645	0	0	347	288,143	0	152,785
県 計	16,941,635	630,395	0	10,746,363	8,864,133	1,882,230	300,000	0	70,758	28,058,756	0	7,916,875

区分 市町村名	補 て ん 財 源							計 (g)	補てん財源 不足額 (▲) (f)-(g)	補てん財源 その他のう ち消費税資 本的収支調 整額	当年度同意 等債で未借 入又は未発 行の額
	過年度分損 益勘定留保 資金	当年度分損 益勘定留保 資金	繰越利益剰 余金処分額	当年度利益 剰余金処分 額	積立金取り 崩し額	繰越工事資 金	その他				
大 分 市	497,604	3,189,421	0	0	0	171,722	627,096	4,485,843	0	627,096	0
別 府 市	43,334	527,204	0	0	0	0	59,145	629,683	0	59,145	0
中 津 市	467,747	116,328	0	0	0	1,400	52,408	637,883	0	52,408	0
日 田 市	495,663	0	0	0	2,755	0	22,956	521,374	0	22,956	0
佐 伯 市	125,512	390,057	0	0	0	0	25,573	541,142	0	25,573	0
臼 杵 市	27,342	152,140	0	0	0	0	0	179,482	0	0	0
津 久 見 市	0	119,659	0	0	0	0	12,576	132,235	0	0	0
豊 後 高 田 市	0	174,218	0	0	0	39,100	0	213,318	0	0	0
杵 築 市	2,234	135,019	0	0	130	0	11,864	149,247	0	11,864	0
宇 佐 市	0	141,587	0	0	0	0	71,780	213,367	0	71,780	0
国 東 市	25,083	32,819	0	0	0	0	2,614	60,516	0	2,614	0
日 出 町	61,818	86,689	0	0	0	0	4,278	152,785	0	4,278	0
県 計	1,746,337	5,065,141	0	0	2,885	212,222	890,290	7,916,875	0	877,714	0

区分 市町村名	行政投資実績額(税込み)				企業債償還金のうち繰上償還金分			建設改良費の財源内訳			
	投資額	財 源 内 訳			政府資金	機構資金	その他資金	企 業 債			国庫補助金
		国 費	県 費	市町村費				財融資金	機構資金	その他資金	
大 分 市	12,139,735	4,290,357	36,138	7,813,240	0	0	0	6,846,700	0	0	4,290,357
別 府 市	1,055,258	316,671	0	738,587	0	0	0	443,600	0	0	316,671
中 津 市	1,231,153	382,783	0	848,370	0	0	0	0	810,600	0	382,783
日 田 市	418,385	91,898	0	326,487	0	0	0	164,000	0	0	91,898
佐 伯 市	678,945	276,770	0	402,175	0	0	0	0	287,700	0	276,770
臼 杵 市	148,017	56,717	0	91,300	0	0	0	32,500	32,300	0	47,722
津 久 見 市	369,419	170,628	0	198,791	0	0	0	34,000	104,600	8,400	170,628
豊 後 高 田 市	174,476	43,950	0	130,526	0	0	0	34,200	34,000	0	43,950
杵 築 市	186,486	30,325	0	156,161	0	0	0	120,000	0	0	30,325
宇 佐 市	857,133	335,667	0	521,466	0	0	0	0	509,710	0	335,667
国 東 市	49,104	15,904	0	33,200	0	0	0	7,400	7,500	0	15,904
日 出 町	68,268	16,850	0	51,418	0	0	0	0	25,700	10,000	16,850
県 計	17,376,379	6,028,520	36,138	11,311,721	0	0	0	7,682,400	1,812,110	18,400	6,019,525

区分 市町村名	建設改良費の財源内訳				建設改良費の内訳					
	県補助金	工事負担金	他会計繰入金	その他	管渠費	ポンプ場費	処理場費	流域下水道 建設費負担 金	建設利息	その他
大 分 市	0	114,413	203,734	405,624	5,388,344	450,907	6,017,181	0	0	4,396
別 府 市	4,732	46,945	0	235,456	529,539	24,113	493,752	0	0	0
中 津 市	0	9,772	0	0	741,388	371,684	86,900	0	0	3,183
日 田 市	0	12,094	0	100,703	349,799	0	18,439	0	0	457
佐 伯 市	0	24,909	74,606	0	399,116	0	264,869	0	0	0
臼 杵 市	0	1,533	4,620	18,209	71,832	0	65,052	0	0	0
津 久 見 市	0	884	25,047	1,656	43,712	0	301,503	0	0	0
豊 後 高 田 市	0	7,691	0	50,496	85,839	0	81,653	0	0	2,845
杵 築 市	0	904	160	33,200	24,525	110,667	49,397	0	0	0
宇 佐 市	0	0	0	10,771	592,650	0	263,498	0	0	0
国 東 市	0	418	13,852	0	25,173	0	19,901	0	0	0
日 出 町	0	6,771	0	0	46,187	0	13,134	0	0	0
県 計	4,732	226,334	322,019	856,115	8,298,104	957,371	7,675,279	0	0	10,881

(4) 貸借対照表

(単位:千円)

区分 市町村名	1 固定資産								(2)無形固定資産	(3)投資
	(1)有形固定資産	ア 土地	イ 償却資産	ウ 減価償却累計(▲)	エ 建設仮勘定	オ その他				
大分市	211,304,707	211,231,387	18,484,636	288,215,272	99,941,311	4,472,790	0	37,182	36,138	
別府市	23,953,060	23,812,657	2,403,268	26,035,355	4,950,658	324,692	0	13,076	127,327	
中津市	27,537,223	27,537,223	587,370	31,429,600	5,155,057	675,310	0	0	0	
日田市	24,173,700	24,022,248	1,315,606	30,208,173	7,797,002	295,471	0	0	151,452	
佐伯市	18,815,892	18,812,606	500,166	31,973,770	13,680,776	19,446	0	0	3,286	
臼杵市	10,743,493	10,743,493	617,060	12,178,273	2,051,841	0	1	0	0	
津久見市	6,767,896	6,746,006	83,003	6,801,731	366,979	228,251	0	21,589	101	
豊後高田市	9,283,162	9,250,200	181,786	10,504,678	1,436,264	0	0	0	32,962	
杵築市	8,945,281	8,827,573	715,798	9,280,219	1,170,366	1,922	0	32,993	84,715	
宇佐市	13,765,914	13,573,996	316,044	14,750,935	1,492,983	0	0	663	191,255	
国東市	4,086,764	3,969,583	220,832	4,320,575	670,442	98,618	0	1,224	115,957	
日出町	7,718,603	7,715,967	521,099	8,724,372	1,579,543	50,039	0	0	2,636	
県計	367,095,495	366,242,939	25,946,668	474,422,953	140,293,222	6,166,539	1	106,727	745,829	

区分 市町村名	2 流動資産					3 繰延資産	4 資産合計 1~3の計	
	現金及び預金	未収金及び未収収益	貸倒引当金(▲)	貯蔵品	短期有価証券			
大分市	7,290,031	4,661,242	1,456,935	4,691	0	6,682	0	218,594,738
別府市	617,059	210,707	227,592	1,328	0	0	0	24,570,119
中津市	1,386,584	1,122,160	108,028	241	0	0	0	28,923,807
日田市	1,352,547	870,432	147,192	602	122	0	0	25,526,247
佐伯市	611,125	568,838	42,624	337	0	0	0	19,427,017
臼杵市	194,393	152,880	34,978	1,465	0	0	0	10,937,886
津久見市	122,389	58,411	16,210	232	0	0	0	6,890,085
豊後高田市	187,336	169,652	17,969	285	0	0	0	9,470,498
杵築市	201,408	180,128	21,293	13	0	0	0	9,146,689
宇佐市	541,825	493,122	50,815	2,112	0	0	0	14,307,739
国東市	67,184	60,354	6,910	80	0	0	0	4,153,948
日出町	101,057	57,828	44,229	1,000	0	0	0	7,819,660
県計	12,672,938	8,605,754	2,174,775	12,386	122	6,682	0	379,768,433

区分 市町村名	5 固定負債				6 流動負債					
	(1)企業債	(2)長期借入金	(3)引当金	(4)その他	(1)企業債	(2)引当金	(3)未払金及び未払費用	(4)その他		
大分市	73,678,539	73,674,035	0	4,504	0	12,209,571	5,589,919	21,841	6,330,953	266,858
別府市	8,536,992	8,484,284	0	52,708	0	1,289,686	555,346	12,330	220,760	501,250
中津市	11,828,836	11,511,935	300,000	16,901	0	1,373,124	737,868	9,991	624,688	577
日田市	7,656,969	7,624,749	0	32,220	0	1,228,148	701,874	9,897	246,071	270,306
佐伯市	4,541,974	4,541,974	0	0	0	614,437	531,586	7,671	73,953	1,227
臼杵市	4,355,584	4,334,251	0	21,333	0	508,253	477,328	6,302	23,982	641
津久見市	2,220,774	2,220,774	0	0	0	285,536	222,039	2,210	61,287	0
豊後高田市	2,111,506	2,111,506	0	0	0	456,443	275,594	3,756	93,622	83,471
杵築市	2,999,190	2,994,646	0	4,544	0	542,458	352,561	3,467	149,189	37,241
宇佐市	6,061,144	6,043,848	0	6,296	11,000	533,194	492,577	6,850	249,187	-215,420
国東市	494,153	494,153	0	0	0	129,868	96,284	1,642	7,228	24,714
日出町	2,046,315	2,046,315	0	0	0	234,278	210,408	1,330	22,241	299
県計	126,531,976	126,082,470	300,000	138,506	11,000	19,404,996	10,243,384	87,287	8,103,161	971,164

区分 市町村名	7 繰延収益		8 負債合計 5+6+7		9 資本金				
	(1)長期前受金	(2)長期前受金収益化累計額(▲)			ア 固有資本金	イ 再評価組入資本金	ウ 繰入資本金	エ 組入資本金	
大分市	93,545,736	144,301,972	50,756,236	179,433,846	26,253,044	6,211,981	0	19,939,214	101,849
別府市	9,275,736	11,749,029	2,473,293	19,102,414	4,777,682	4,777,682	0	0	0
中津市	10,263,381	12,274,996	2,011,615	23,465,341	5,311,082	5,007,110	0	303,972	0
日田市	11,669,609	15,988,713	4,319,104	20,554,726	3,805,811	2,089,969	0	1,702,280	13,562
佐伯市	10,529,428	16,596,096	6,066,668	15,685,839	4,019,280	529,916	0	3,489,364	0
臼杵市	4,989,710	6,194,806	1,205,096	9,853,547	573,889	351,889	0	222,000	0
津久見市	4,094,133	4,312,122	217,989	6,600,443	289,429	289,429	0	0	0
豊後高田市	4,117,587	4,798,661	681,074	6,685,536	2,671,781	2,415,644	0	256,137	0
杵築市	4,109,817	4,709,347	599,530	7,651,465	1,144,144	833,190	0	307,718	3,236
宇佐市	7,466,673	8,344,903	878,230	14,061,011	14,473	14,473	0	0	0
国東市	1,986,429	2,380,312	393,893	2,610,450	1,420,816	1,210,816	0	210,000	0
日出町	3,682,435	4,503,744	821,309	5,963,028	1,584,249	1,089,196	0	473,443	21,610
県計	165,730,674	236,154,701	70,424,027	311,667,646	51,865,680	24,821,295	0	26,904,128	140,257

区分 市町村名	10 剰余金	(1)資本剰余金					
		ア 国庫補助金	イ 都道府県補助金	ウ 工事負担金	エ 再評価積立金	オ その他	
大分市	12,907,848	14,913,954	3,075,270	36,138	127,000	0	11,675,546
別府市	690,023	1,467,854	1,400,505	0	0	0	67,349
中津市	147,384	263,343	238,848	0	0	0	24,495
日田市	1,165,710	1,160,199	304,860	166,198	1,466	0	687,675
佐伯市	-278,102	307,978	219,437	2,396	0	0	86,145
臼杵市	510,450	388,721	360,646	0	0	0	28,075
津久見市	213	0	0	0	0	0	0
豊後高田市	113,181	112,341	95,723	0	0	0	16,618
杵築市	351,080	350,579	350,579	0	0	0	0
宇佐市	232,255	227,110	227,110	0	0	0	0
国東市	122,682	122,682	110,416	0	0	0	12,266
日出町	272,383	242,444	232,062	0	0	0	10,382
県計	16,235,107	19,557,205	6,615,456	204,732	128,466	0	12,608,551

区分 市町村名	剰余金								11 その他 有価証券 評価差額 金	12 資本合計 9+10+11
	(2)利益剰余金									
	ア 減債積立 金	イ 利益積立 金	ウ 建設改良 積立金	エ その他積 立金	オ 当年度未 処分利益 剰余金	当年度未 処理欠損 金(▲)	うち当年度 純利益	うち当年度 純損失(▲)		
大分市	▲ 2,006,106	0	0	0	0	2,006,106	0	0	0	39,160,892
別府市	▲ 777,831	0	0	0	0	777,831	0	115,001	0	5,467,705
中津市	▲ 115,959	0	0	0	0	115,959	0	8,719	0	5,458,466
日田市	5,511	0	0	0	5,511	0	2,756	0	0	4,971,521
佐伯市	▲ 586,080	0	0	0	0	586,080	2	0	0	3,741,178
臼杵市	121,729	0	0	0	121,729	0	11,180	0	0	1,084,339
津久見市	213	0	0	0	213	0	213	0	0	289,642
豊後高田市	840	0	0	0	840	0	0	2,710	0	2,784,962
杵築市	501	0	0	0	501	0	371	0	0	1,495,224
宇佐市	5,145	0	0	0	5,145	0	19,888	0	0	246,728
国東市	0	0	0	0	0	0	0	0	0	1,543,498
日出町	29,939	0	0	15,000	14,939	0	7,713	0	0	1,856,632
県計	▲ 3,322,098	0	0	15,000	148,878	3,485,976	42,123	126,430	0	68,100,787

区分 市町村名	13 負債・資本 合計 8+12	14 不良債務	15 実質資金 不足額	経常利益	経常損失 (▲)
大分市	218,594,738	0	0	2,445	0
別府市	24,570,119	0	0	0	115,126
中津市	28,923,807	0	0	22,553	0
日田市	25,526,247	0	0	3,816	0
佐伯市	19,427,017	0	0	252	0
臼杵市	10,937,886	0	0	1,093	0
津久見市	6,890,085	0	0	4,884	0
豊後高田市	9,470,498	0	0	0	2,710
杵築市	9,146,689	0	0	371	0
宇佐市	14,307,739	0	0	19,723	0
国東市	4,153,948	0	0	0	0
日出町	7,819,660	0	0	7,744	0
県計	379,768,433	0	0	62,881	117,836

カ 特定環境保全公共下水道事業(法適用)

(1) 施設及び業務概況に関する調

区分	建設事業 開始年月日	供用開始 年月日	法適用 年月日・ 特別会計 設置年月日	行政区域内 人口(人)	市街地人口 (人)	全体計画 人口(人)	現在排水 区域内人口 (人)	現在処理 区域内人口 (人)	現在水洗 便所設置済 人口(人)	行政区域 面積(ha)	市街地 面積 (ha)	全体計画 面積(ha)
市町村名												
中津市	平 07.04.01	平 11.04.21	平 31.04.01	81,760	25,757	3,840	3,406	3,406	2,805	49,144	661	200
白田市	平 08.03.06	平 14.10.01	令 02.04.01	60,542	27,859	770	733	733	541	66,603	735	55
佐伯市	平 05.01.06	平 09.03.31	令 02.04.01	65,091	22,447	3,051	3,755	3,755	2,783	90,314	782	166
臼杵市	平 05.08.12	平 13.03.30	令 02.04.01	35,391	12,844	1,950	1,820	1,820	1,435	29,120	386	134
豊後高田市	平 13.04.01	平 19.03.31	令 02.04.01	21,804	—	2,480	2,100	2,100	1,458	20,624	—	151
杵築市	平 05.12.28	平 13.03.30	令 02.04.01	26,528	—	2,600	2,911	2,911	2,110	28,008	—	177
宇佐市	平 05.07.01	平 13.03.30	令 02.04.01	52,262	—	2,230	1,638	1,638	1,058	43,905	—	99
豊後大野市	平 08.04.02	平 12.03.31	令 02.04.01	32,452	—	1,600	1,141	1,141	995	60,314	—	78
国東市	平 04.09.09	平 09.03.20	令 02.04.01	25,486	—	9,485	10,980	10,980	9,029	31,810	—	608
法適用計	—	—	—	401,316	88,907	28,006	28,484	28,484	22,214	419,842	2,564	1,668
姫島村	平 04.08.27	平 08.03.19	平 03.04.01	1,730	—	2,800	1,469	1,469	1,405	699	—	71
法非適用計	—	—	—	1,730	0	2,800	1,469	1,469	1,405	699	0	71
法適・非適計	—	—	—	403,046	88,907	30,806	29,953	29,953	23,619	420,541	2,564	1,739

区分	現在排水 区域面積 (ha)	現在処理 区域面積 (ha)	総人口 普及率 (%)	総面積 普及率 (%)	総事業費 (当年度末まで の建設投資累 額・千円)	左の財源				総事業費の使途内訳 管渠費
						国庫補助金 (NTT含む)	地方債	受益者 負担金	その他	
市町村名										
中津市	200	200	4.2	0.4	6,076,049	2,249,710	2,610,096	167,785	1,048,458	5,333,425
白田市	55	55	1.2	0.1	1,348,475	407,358	417,900	0	523,217	1,131,356
佐伯市	163	163	5.8	0.2	8,912,084	3,302,787	4,271,710	103,585	1,234,002	6,145,435
臼杵市	124	124	5.1	0.4	4,490,228	2,019,531	1,806,900	60,810	602,987	3,613,874
豊後高田市	142	142	9.6	0.7	4,235,157	1,419,103	2,341,900	48,833	425,321	3,547,105
杵築市	165	165	11.0	0.6	8,235,507	3,483,993	3,379,900	115,566	1,256,048	5,822,321
宇佐市	99	99	3.1	0.2	4,178,274	1,900,283	1,788,637	17,988	471,366	3,081,854
豊後大野市	77	77	3.5	0.1	1,487,486	463,950	847,700	49,710	126,126	1,315,293
国東市	607	607	43.1	1.9	22,559,479	8,585,642	9,552,400	459,618	3,961,819	15,175,628
法適用計	1,632	1,632	8.7	5	61,522,739	23,832,357	27,017,143	1,023,895	9,649,344	45,166,291
姫島村	71	71	84.9	10.2	2,297,557	740,894	1,119,300	0	437,363	1,402,370
法非適用計	71	71	85	10	2,297,557	740,894	1,119,300	0	437,363	1,402,370
法適・非適計	1,703	1,703	172	15	63,820,296	24,573,251	28,136,443	1,023,895	10,086,707	46,568,661

区分	総事業費の使途内訳(つつぎ)			補助対象 事業費 (千円)	下水管 敷設延長 (km)	種別延長(km)		未供用部分(km)		終末処理 場数	高度・ 高級処理 (箇所)	中級・ 簡易処理 (箇所)
	ポンプ場費	処理場費	その他			汚水管	雨水管	汚水管	雨水管			
市町村名												
中津市	402,682	254,146	85,796	4,388,719	65	65	0	0	0	1	1	0
白田市	0	213,904	3,215	814,740	15	15	0	0	0	1	1	0
佐伯市	0	2,204,574	562,075	6,258,154	48	48	0	0	0	3	3	0
臼杵市	0	765,862	110,492	3,869,589	25	25	0	0	0	1	1	0
豊後高田市	0	577,701	110,351	2,939,859	49	49	0	0	0	2	2	0
杵築市	0	1,781,841	631,345	6,695,060	59	59	0	0	0	1	1	0
宇佐市	0	1,062,440	33,980	3,521,190	27	27	0	0	0	1	1	0
豊後大野市	0	172,193	0	1,163,307	20	20	0	0	0	1	1	0
国東市	0	5,342,962	2,040,889	16,831,474	158	158	0	0	0	3	3	0
法適用計	402,682	12,375,623	3,578,143	46,482,092	466	466	0	0	0	14	14	0
姫島村	0	861,747	33,440	1,444,955	20	20	0	0	0	1	1	0
法非適用計	0	861,747	33,440	1,444,955	20	20	0	0	0	1	1	0
法適・非適計	402,682	13,237,370	3,611,583	47,927,047	486	486	0	0	0	15	15	0

区分	計画処理 能力 (m³/日)	現在処理 能力 (m³/日) (晴天時)	現在最大 処理水量 (m³/日) (晴天時)	現在晴天 時平均 処理水量 (m³/日)	年間総 処理水量 (千m³)	左の内訳		年間有収 水量 (千m³)	汚泥処理能力		年間総汚 泥処分量 (m³)	ポンプ場数
						汚水 (千m³)	雨水 (千m³)		汚泥量 (m³/日)	含水率(%)		
市町村名												
中津市	670	670	270	215	339	339	0	283	1	82	232	1
白田市	450	450	504	267	99	99	0	83	19	99	2,413	0
佐伯市	2,650	2,650	1,552	900	320	320	0	318	9	83	7,664	0
臼杵市	900	900	447	375	142	142	0	154	27	99	1,525	0
豊後高田市	2,000	1,300	974	790	260	260	0	174	0	0	0	0
杵築市	1,800	1,800	810	672	267	267	0	265	13	99	1,241	0
宇佐市	1,500	1,500	600	370	135	135	0	133	38	83	1,050	0
豊後大野市	700	700	853	300	109	109	0	109	3	99	1,170	0
国東市	6,950	6,950	3,396	2,992	1,154	1,154	0	999	41	99	623	0
法適用計	17,620	16,920	9,406	6,881	2,825	2,825	0	2,518	151	743	14,973	1
姫島村	1,440	1,440	800	380	139	139	0	134	12	99	671	0
法非適用計	1,440	1,440	800	380	139	139	0	134	12	99	671	0
法適・非適計	19,060	18,360	10,206	7,261	2,964	2,964	0	2,652	163	842	15,644	1

区分	ポンプ場排水能力		損益勘定 所属職員 (人)	うち				資本勘定 所属職員 (人)	職員計 (人)	企業債残高 (千円)
	晴天時 (m³/日)	雨天時 (m³/分)		うち 管渠部門	うち ポンプ場 部門	うち 処理場 部門	うち その他総務 管理部門			
市町村名										
中津市	2,160	0	0	0	0	0	0	0	0	703,794
白田市	0	0	0	0	0	0	0	0	0	1,119,945
佐伯市	0	0	0	0	0	0	0	0	0	1,110,708
臼杵市	0	0	0	0	0	0	0	1	1	482,417
豊後高田市	0	0	1	0	0	0	1	1	1	943,711
杵築市	0	0	1	0	0	0	1	2	2	1,217,685
宇佐市	0	0	3	0	0	0	1	2	3	500,161
豊後大野市	0	0	1	0	0	0	1	1	1	141,460
国東市	0	0	6	2	0	0	4	6	6	1,586,950
法適用計	2,160	0	12	2	2	0	9	14	14	6,798,831
姫島村	0	0	2	0	0	0	1	2	2	237,164
法非適用計	0	0	2	0	0	0	1	2	2	237,164
法適・非適計	2,160	0	14	2	2	0	10	16	16	7,035,995

(2) 損益計算書

(単位:千円)

区分 市町村名	1 総収益							
	A (B+C+G)	(1)営業収益 B	ア 下水道 使用料	イ 雨水処理 負担金	ウ 受託工事 収益	エ その他営 業収益	(ア) 流域下水道 負担金	(イ) その他
中津市	205,959	49,520	49,476	0	0	44	0	44
日田市	50,022	10,874	10,873	0	0	1	0	1
佐伯市	273,143	59,445	45,869	0	0	13,576	0	13,576
臼杵市	170,878	34,229	25,831	0	0	8,398	0	8,398
豊後高田市	181,690	21,319	21,311	0	0	8	0	8
杵築市	203,823	46,756	46,755	0	0	1	0	1
宇佐市	92,214	17,404	17,304	0	0	100	0	100
豊後大野市	84,718	20,429	20,058	0	0	371	0	371
国東市	582,045	157,876	157,741	0	0	135	0	135
県計	1,844,492	417,852	395,218	0	0	22,634	0	22,634

区分 市町村名	(2)営業外収益								
	C	ア 受取利息 及び配当金	イ 受託工事 収益	ウ 国庫補助 金	エ 県補助金	オ 他会計補 助金	カ 長期前受金 戻入	キ 資本費 繰入収益	ク 雑収益
中津市	156,439	0	0	0	0	87,161	69,171	0	107
日田市	39,148	0	0	4,227	0	17,373	17,541	0	7
佐伯市	213,698	1	0	0	0	123,127	90,550	0	20
臼杵市	136,649	0	0	0	0	49,239	87,410	0	0
豊後高田市	160,371	1,017	0	0	0	94,456	64,898	0	0
杵築市	157,067	0	0	0	0	75,889	81,148	0	30
宇佐市	74,810	1	0	0	0	38,841	35,968	0	0
豊後大野市	51,467	0	0	0	0	35,014	16,453	0	0
国東市	424,169	1,137	0	0	93	186,867	200,758	0	35,314
県計	1,413,818	2,156	0	4,227	93	707,967	663,897	0	35,478

区分 市町村名	2 総費用											
	D (E+F+H)	(1)営業費用 E	ア 管渠費	イ ポンプ場 費	ウ 処理場費	エ 受託工事 費	オ 業務費	カ 総係費	キ 減価償却 費	ク 資産減耗 費	ケ 流域下水 道負担金	コ その他 営業費用
中津市	230,888	188,212	913	20,627	16,667	0	3,016	9,461	137,528	0	0	0
日田市	49,144	46,565	1,610	0	20,110	0	667	2,158	22,020	0	0	0
佐伯市	273,143	252,635	13,188	0	60,719	0	0	2,110	174,156	2,455	0	7
臼杵市	166,292	158,704	4,861	0	23,135	0	0	1,647	129,061	0	0	0
豊後高田市	180,063	165,658	5,700	0	24,403	0	2,321	16,009	116,696	0	0	529
杵築市	203,595	188,819	9,829	0	7,492	0	0	7,593	150,194	0	0	13,711
宇佐市	99,773	92,378	304	0	24,006	0	0	654	67,414	0	0	0
豊後大野市	69,200	66,989	1,180	0	15,970	0	0	13,545	36,293	1	0	0
国東市	582,045	548,569	38,574	0	108,570	0	0	31,338	362,191	7,896	0	0
県計	1,854,143	1,708,529	76,159	20,627	301,072	0	6,004	84,515	1,195,553	10,352	0	14,247

区分 市町村名	(2)営業外費用						3 経常利益	4 経常損失
	F	ア 支払利息	イ 企業債取 扱諸費	ウ 受託工事 費	エ 繰延勘定 償却	オ その他営 業外費用	(B+C) -(E+F)	(▲) (B+C) -(E+F)
中津市	13,565	13,405	0	0	0	160	4,182	0
日田市	2,438	2,053	0	0	0	385	1,019	0
佐伯市	20,388	14,052	0	0	0	6,336	120	0
臼杵市	7,588	7,588	0	0	0	0	4,586	0
豊後高田市	14,405	14,086	0	0	0	319	1,627	0
杵築市	14,774	14,772	0	0	0	2	230	0
宇佐市	7,395	7,395	0	0	0	0	0	7,559
豊後大野市	2,127	2,125	0	0	0	2	2,780	0
国東市	33,388	30,219	0	0	0	3,169	88	0
県計	116,068	105,695	0	0	0	10,373	14,632	7,559

区分 市町村名	5特別利益				6特別損失		
	G	(1) 他会計繰入金	(2) 固定資産売却益	(3) その他	H	(1) 職員給与費	(2) その他
中津市	0	0	0	0	29,111	0	29,111
日田市	0	0	0	0	141	0	141
佐伯市	0	0	0	0	120	0	120
臼杵市	0	0	0	0	0	0	0
豊後高田市	0	0	0	0	0	0	0
杵築市	0	0	0	0	2	0	2
宇佐市	0	0	0	0	0	0	0
豊後大野市	12,822	0	0	12,822	84	0	84
国東市	0	0	0	0	88	0	88
県計	12,822	0	0	12,822	29,546	0	29,546

区分 市町村名	7 純利益	8 純損失	9 前年度繰越利益剰余金	10 その他未処分利益剰余金変動額	11 当年度未処分利益剰余金	収益的支出に充てた企業債	収益的支出に充てた他会計借入金
	A-D	(▲) A-D					
中津市	0	24,929	▲ 1,442	0	▲ 26,371	0	0
日田市	878	0	▲ 954	0	▲ 76	0	0
佐伯市	0	0	0	0	0	0	0
臼杵市	4,586	0	▲ 4,566	0	20	0	0
豊後高田市	1,627	0	▲ 4,331	0	▲ 2,704	0	0
杵築市	228	0	0	270	498	0	0
宇佐市	0	7,559	▲ 21,539	0	▲ 29,098	0	0
豊後大野市	15,518	0	0	0	15,518	0	0
国東市	0	0	0	0	0	0	0
県計	22,837	32,488	▲ 32,832	270	▲ 42,213	0	0

(3) 資本的収支に関する調

(単位:千円)

区分 市町村名	資 本 的 収 入									
	(1)企業債	建設改良のためのもの	その他	(2)他会計 出資金	他会計 負担金	他会計 借入金	他会計 補助金	固定資産 売却代金	国庫補助金	県補助金
中津市	0	0	0	0	0	0	0	0	0	588
日田市	0	0	0	12,000	0	0	16	0	0	0
佐伯市	51,800	51,800	0	100,000	0	0	3,402	0	67,705	871
臼杵市	17,100	13,000	4,100	20,000	0	0	7,761	0	2,500	224
豊後高田市	43,200	43,200	0	0	0	0	0	0	52,630	0
杵築市	44,500	20,500	24,000	49,251	0	0	445	0	20,300	3,549
宇佐市	6,320	320	6,000	0	0	0	5,485	0	0	0
豊後大野市	0	0	0	1,491	0	0	0	0	0	0
国東市	14,900	14,900	0	0	0	0	104,000	0	4,696	0
県計	177,820	143,720	34,100	182,742	0	0	121,109	0	147,831	5,232

区分 市町村名	資 本 的 収 入					
	(3)工事負担金	(4)その他	計	翌年度繰越財源充当額	前年度同意等償収入額	純計
			(a)	(b)	(c)	(a)-(b)-(c) (d)
中津市	1,909	0	2,497	0	0	2,497
日田市	0	501	12,517	0	0	12,517
佐伯市	252	2,236	226,266	0	9,400	216,866
臼杵市	103	0	47,688	0	0	47,688
豊後高田市	450	4,600	100,880	5,170	0	95,710
杵築市	0	5,006	123,051	0	0	123,051
宇佐市	0	0	11,805	0	0	11,805
豊後大野市	0	275	1,766	0	0	1,766
国東市	7,076	251	130,923	0	0	130,923
県計	9,790	12,869	657,393	5,170	9,400	642,823

区分 市町村名	資 本 的 支 出								差 引	
	(1)建設改良費		(2)企業債償還金		(3)他会計 長期借入金返還金	(4)他会計 への支出金	(5)その他	計	差額	不足額 (▲)(f)
	うち 職員給与費	うち 建設利息	建設改良のためのもの	その他	(e)					
中津市	0	0	63,974	63,974	0	0	0	63,974	0	61,477
日田市	69	0	13,394	12,516	878	0	0	13,464	0	947
佐伯市	127,125	0	163,040	158,505	4,535	0	0	291,037	0	74,171
臼杵市	27,079	8,140	66,338	53,358	12,980	0	0	93,417	0	45,729
豊後高田市	128,021	0	65,703	47,055	18,648	0	0	194,740	0	99,030
杵築市	54,760	8,440	135,435	93,946	41,489	0	0	193,744	0	70,693
宇佐市	326	0	79,213	79,213	0	0	0	79,539	0	67,734
豊後大野市	1,766	0	22,093	20,391	1,702	0	0	23,859	0	22,093
国東市	26,125	0	264,417	264,417	0	0	0	291,805	0	160,882
県計	365,271	16,580	873,607	793,375	80,232	0	0	1,245,579	0	602,756

区分 市町村名	補てん財源							計 (g)	補てん財源 不足額 (▲) (f)-(g)	補てん財源 その他のうち 消費税資本 的収支調 整額	当年度同意 等債で未借 入又は未発 行の額
	過年度分損 益勘定留保 資金	当年度分損 益勘定留保 資金	繰越利益剰 余金処分額	当年度利益 剰余金処分 額	積立金取り 崩し額	繰越工事資 金	その他				
中津市	60,567	996	0	0	0	0	-86	61,477	0	-86	0
日田市	947	0	0	0	0	0	0	947	0	0	0
佐伯市	46,233	22,718	0	0	0	0	5,220	74,171	0	5,220	0
臼杵市	4,078	41,651	0	0	0	0	0	45,729	0	0	0
豊後高田市	0	52,327	0	1,627	0	27,000	0	80,954	18,076	0	0
杵築市	4,070	64,233	0	0	270	0	2,120	70,693	0	2,120	0
宇佐市	0	67,704	0	0	0	0	30	67,734	0	30	0
豊後大野市	9,233	12,699	0	0	0	0	161	22,093	0	161	0
国東市	38,920	120,608	0	0	0	0	1,354	160,882	0	1,354	0
県計	164,048	382,936	0	1,627	270	27,000	8,799	584,680	18,076	8,799	0

区分 市町村名	行政投資実績額(税込み)				企業債償還金のうち繰上償還金分			建設改良費の財源内訳			国庫補助金	
	投資額	財源内訳			政府資金	機構資金	その他資金	企業債				
		国費	県費	市町村費				財融資金	機構資金	その他資金		
中津市	2,974	0	0	2,974	0	0	0	0	0	0	0	0
日田市	5,613	0	0	5,613	0	0	0	0	0	0	0	0
佐伯市	143,823	67,705	0	76,118	0	0	0	0	51,800	0	67,705	0
臼杵市	31,353	2,500	0	28,853	0	0	0	6,500	6,500	0	2,500	0
豊後高田市	133,074	52,630	0	80,444	0	0	0	21,600	21,600	0	52,630	0
杵築市	58,077	20,300	0	37,777	0	0	0	20,500	0	0	20,300	0
宇佐市	654	0	0	654	0	0	0	0	320	0	0	0
豊後大野市	2,180	0	0	2,180	0	0	0	0	0	0	0	0
国東市	34,953	15,904	0	19,049	0	0	0	7,300	7,600	0	4,696	0
県計	412,701	159,039	0	253,662	0	0	0	55,900	87,820	0	147,831	0

区分 市町村名	建設改良費の財源内訳				建設改良費の内訳					
	県補助金	工事負担金	他会計繰入金	その他	管渠費	ポンプ場費	処理場費	流域下水道 建設費負担 金	建設利息	その他
中津市	0	0	0	0	0	0	0	0	0	0
日田市	0	0	0	69	0	0	0	0	0	69
佐伯市	0	252	7,368	0	1,976	0	125,149	0	0	0
臼杵市	0	103	0	11,476	14,259	0	12,820	0	0	0
豊後高田市	0	450	0	31,741	38,935	0	89,000	0	0	86
杵築市	0	0	240	13,720	49,195	0	5,565	0	0	0
宇佐市	0	0	0	6	0	0	326	0	0	0
豊後大野市	0	0	1,491	275	1,766	0	0	0	0	0
国東市	0	6,278	0	251	16,232	0	9,893	0	0	0
県計	0	7,083	9,099	57,538	122,363	0	242,753	0	0	155

(4) 貸借対照表

(単位:千円)

区分 市町村名	1 固定資産									
	(1)有形固 定資産	ア土地	イ償却資産	ウ減価償 却累計 (▲)	エ建設仮勘 定	オその他	(2)無形固 定資産	(3)投資		
中津市	3,897,081	3,897,081	11,294	4,614,157	728,370	0	0	0	0	0
日田市	657,842	625,011	19,559	724,808	135,267	15,911	0	32,831	0	0
佐伯市	5,708,762	5,707,890	90,192	6,335,072	717,374	0	0	872	0	0
臼杵市	1,744,098	1,744,098	39,668	2,217,011	512,581	0	0	0	0	0
豊後高田市	3,669,700	3,584,059	33,886	4,028,063	477,890	0	0	85,641	0	0
杵築市	4,274,367	4,233,798	57,876	4,725,575	550,466	813	0	40,569	0	0
宇佐市	1,840,903	1,811,204	42,424	2,124,709	355,929	0	0	29,699	0	0
豊後大野市	999,985	997,475	12,294	1,157,239	172,058	0	0	432	2,078	0
国東市	9,497,226	9,379,325	400,585	10,515,664	1,588,145	51,221	0	4,104	113,797	0
県計	32,289,964	31,979,941	707,778	36,442,298	5,238,080	67,945	0	4,536	305,487	0

区分 市町村名	2 流動資産					3 繰延資産	4 資産合計
	現金及び 預金	未収金及び 未収収益	貸倒引当金 (▲)	貯蔵品	短期有価証 券		1~3の計
中津市	91,421	81,840	9,668	87	0	0	3,988,502
日田市	31,635	25,496	6,089	0	50	0	689,477
佐伯市	86,982	71,123	16,042	184	0	0	5,795,744
臼杵市	42,009	39,016	3,082	89	0	0	1,786,107
豊後高田市	29,658	6,475	10,393	47	0	0	3,699,358
杵築市	55,274	47,110	8,169	5	0	0	4,329,641
宇佐市	10,850	5,380	6,504	1,034	0	0	1,851,753
豊後大野市	42,030	39,252	3,262	484	0	0	1,042,015
国東市	141,841	119,437	22,947	543	0	0	9,639,067
県計	531,700	435,129	86,156	2,473	50	0	32,821,664

区分	5 固定負債				6 流動負債			
	(1)企業債	(2)長期借入金	(3)引当金	(4)その他	(1)企業債	(2)引当金	(3)未払金 及び 未払費用	(4)その他
市町村名								
中津市	638,887	638,887	0	0	115,338	64,907	0	50,305
日田市	98,365	98,365	0	0	19,619	13,580	0	6,022
佐伯市	966,398	966,398	0	0	153,581	144,310	0	9,267
臼杵市	417,363	417,363	0	0	75,061	65,054	776	9,230
豊後高田市	873,978	873,978	0	0	103,490	69,733	713	33,020
杵築市	1,088,270	1,086,442	0	1,828	180,462	131,243	1,225	35,647
宇佐市	421,110	420,496	0	614	253,060	79,665	812	22,583
豊後大野市	119,050	119,050	0	0	29,550	22,410	858	5,282
国東市	1,336,572	1,336,572	0	0	336,100	250,378	2,768	24,281
県計	5,959,993	5,957,551	0	2,442	1,265,261	841,280	7,152	195,637

区分	7 繰延収益		8 負債合計 5+6+7	9 資本金			
	(1)長期前受金	0 0 0		ア 固有資本 金	イ 再評価組 入資本金	ウ 繰入資本 金	エ 組入資本 金
市町村名							
中津市	1,886,154	2,246,594	360,440	2,640,379	1,366,907	1,363,694	0
日田市	470,764	582,659	111,895	588,748	48,256	0	45,061
佐伯市	2,905,022	3,277,310	372,288	4,025,001	1,696,088	0	1,696,088
臼杵市	943,788	1,276,377	332,609	1,436,192	328,078	263,078	0
豊後高田市	1,834,389	2,103,438	269,049	2,811,857	858,321	858,321	0
杵築市	2,225,147	2,521,260	296,113	3,493,879	811,179	659,471	0
宇佐市	1,141,828	1,333,518	191,690	1,815,998	57,413	57,413	0
豊後大野市	552,607	652,418	99,811	700,207	284,227	262,353	0
国東市	4,730,658	5,615,042	884,384	6,403,330	3,011,311	2,590,311	0
県計	16,690,337	19,608,616	2,918,279	23,915,591	8,461,780	6,054,641	0

区分	10 剰余金					
	(1)資本剰余 金	ア 国庫補助 金	イ 都道府県 補助金	ウ 工事負担 金	エ 再評価積 立金	オ その他
市町村名						
中津市	▲18,784	7,587	3,730	0	0	3,857
日田市	52,473	52,549	34,020	0	155	18,374
佐伯市	74,655	74,655	13,268	466	0	60,921
臼杵市	21,837	21,817	19,834	0	0	1,983
豊後高田市	29,180	31,884	31,884	0	0	0
杵築市	24,583	24,085	24,085	0	0	0
宇佐市	▲21,658	7,440	7,440	0	0	0
豊後大野市	57,581	11,786	1,566	0	0	10,220
国東市	224,426	224,426	200,293	0	0	24,133
県計	444,293	456,229	336,120	466	155	119,488

区分	剰余金								11 その他 有価証券 評価差額 金	12 資本合計 9+10+11
	(2)利益剰余金	ア 減債積立 金	イ 利益積立 金	ウ 建設改良 積立金	エ その他積 立金	オ 当年度未 処分利益 剰余金	当年度未 処理欠損 金(▲)	うち当年度 純利益		
市町村名										
中津市	▲26,371	0	0	0	0	0	26,371	0	24,929	0
日田市	▲76	0	0	0	0	0	76	878	0	0
佐伯市	0	0	0	0	0	0	0	0	0	0
臼杵市	20	0	0	0	0	20	0	4,586	0	0
豊後高田市	▲2,704	0	0	0	0	0	2,704	1,627	0	0
杵築市	498	0	0	0	0	498	0	228	0	0
宇佐市	▲29,098	0	0	0	0	0	29,098	0	7,559	0
豊後大野市	45,795	1,514	0	28,763	0	15,518	0	15,518	0	0
国東市	0	0	0	0	0	0	0	0	0	0
県計	▲11,936	1,514	0	28,763	0	16,036	58,249	22,837	32,488	0

区分	13 負債・資本 合計	14 不良債務	15 実質資金 不足額	経常利益	経常損失 (▲)
	8+12				
市町村名					
中津市	3,988,502	0	0	4,182	0
日田市	689,477	0	0	1,019	0
佐伯市	5,795,744	0	0	120	0
臼杵市	1,786,107	0	0	4,586	0
豊後高田市	3,699,358	9,269	9,269	1,627	0
杵築市	4,329,641	0	0	230	0
宇佐市	1,851,753	162,545	162,545	0	7,559
豊後大野市	1,042,015	0	0	2,780	0
国東市	9,639,067	0	0	88	0
県計	32,821,664	171,814	171,814	14,632	7,559

キ 特定環境保全公共下水道事業(法非適用)

(1) 施設及び業務概況に関する調 ……法適用企業の項を参照

(2) 収益的収支に関する調

(単位:千円)

区分 市町村名	1 総収益 A	(1) 営業収益	ア 料金収入	イ 雨水処理 負担金	ウ 受託工事 収益	エ その他	(2) 営業外収益	ア 国庫補助金	イ 県補助金	ウ 他会計 繰入金	エ その他
県計	55,979	16,288	16,288	0	0	0	39,691	0	0	39,691	0

区分 市町村名	2 総費用 B	(1) 営業費用	ア 職員給与費	イ 受託工事費	ウ その他	(2) 営業外費用	ア 支払利息	イ その他		収支差引 A-B=C	
								(地方債 利息)	(その他借入 金利息)		
姫島村	35,175	32,688	9,584	0	23,104	2,487	1,452	1,452	0	1,035	20,804
県計	35,175	32,688	9,584	0	23,104	2,487	1,452	1,452	0	1,035	20,804

(3) 資本的収支に関する調

(単位:千円)

区分 市町村名	1 資本的 収入 D	ア 地方債	イ 他会計 出資金	ウ 他会計 補助金	エ 他会計 借入金	オ 固定資産 売却代金	カ 国庫補助金	キ 県補助金	ク 工事負担金	ケ その他
県計	279,958	108,200	0	20,509	0	0	151,249	0	0	0

区分 市町村名	2 資本的 支出 E	ア 建設改良費	建設改良費の内訳					建設改良費の財源内訳			
			うち 職員給与費	うち 建設利息	補助対象 事業費	左記に対す る財源とし ての地方債	単独事業費	左記に対す る財源とし ての地方債	地方債		
									(政府資金)	(地方公共団体 金融機構資金)	(その他)
姫島村	308,714	277,158	0	0	276,600	105,400	558	0	105,400	0	0
県計	308,714	277,158	0	0	276,600	105,400	558	0	105,400	0	0

区分 市町村名	建設改良費の財源内訳(つづき)					イ 地方債 償還金	うち 政府資金 繰上償還金	うち 機構資金 繰上償還金	うち その他 繰上償還金	ウ 他会計長期 借入返還金	エ 他会計への 繰出金	オ その他
	国庫補助金	県補助金	工事負担金	他会計 繰入金	その他							
姫島村	151,249	0	0	20,509	0	28,751	0	0	0	0	0	2,805
県計	151,249	0	0	20,509	0	28,751	0	0	0	0	0	2,805

区分 市町村名	収支差引 D-E=F	収支再差引 C+F=G	積立金 H	前年度 からの 繰越金 I	うち 地方債	前年度 繰上充用金 J	形式収支 G-H+I-J +K+L=M	未収入 特定財源	うち 国庫(県) 支出金	うち 地方債	うち その他	翌年度に 繰越すべき 財源 N
県計	▲28,756	▲7,952	0	8,190	0	0	238	96,159	44,351	51,600	208	104

区分 市町村名	実質収支 M-N		行政投資額	建設改良費の内訳			退職手当 支出額	給料総額	収益的支出 に充てた 地方債 K	収益的支出 に充てた 他会計 借入金 L	建設改良費の内訳	
	黒字	赤字 (▲)		うち 国費	うち 県費	うち 市町村費					管渠費	ポンプ場費
姫島村	134	0	280,355	151,249	0	129,106	0	5,495	0	0	0	0
県計	134	0	280,355	151,249	0	129,106	0	5,495	0	0	0	0

区分 市町村名	建設改良費の内訳(つづき)					建設改良費 の用地取得 費の内先行 取得用地分	取得用地 面積 (㎡)	補助対象 事業分 (㎡)	単独 事業分 (㎡)	取得用地面 積のうち先 行取得用地 面積(㎡)
	処理場費	建設利息	その他	建設改良費 のうち用地 取得費 (左のうち)						
姫島村	276,600	0	558	0	0	0	0	0	0	0
県計	276,600	0	558	0	0	0	0	0	0	0

区分 市町村名	建設改良費 の翌年度へ の繰越額	建設改良費の翌年度への繰越額のうち						
		補助対象 事業分	単独 事業分	継続費運次 繰越額	繰越明許費 繰越額	事故繰越額	事業繰越額	支払繰延額
姫島村	44,663	44,351	312	0	44,351	0	312	0
県計	44,663	44,351	312	0	44,351	0	312	0

ク 農業集落排水事業(法適用)

(1) 施設及び業務概況に関する調

区分 市町村名	建設事業 開始年月日	供用開始 年月日	法適用 年月日・ 特別会計 設置年月日	行政区域内 人口(人)	市街地人口 (人)	全体計画 人口(人)	現在排水 区域内人口 (人)	現在処理 区域内人口 (人)	現在水洗 便所設置済 人口(人)	行政区域 面積(ha)	市街地 面積 (ha)	全体計画 面積(ha)
中津市	平 04.10.02	平 08.03.29	令 05.04.01	81,760	25,757	7,530	3,984	3,964	3,139	49,144	661	257
日田市	平 13.07.20	平 17.05.20	令 02.04.01	60,542	27,859	2,980	1,316	1,316	1,051	66,603	735	110
臼杵市	平 06.06.23	平 11.04.14	令 02.04.01	35,391	12,844	2,740	1,240	1,240	911	29,120	386	68
竹田市	平 08.03.27	平 12.04.01	令 05.04.01	19,138	—	3,420	1,595	1,595	1,096	47,753	—	75
豊後高田市	平 10.10.02	平 16.06.01	令 02.04.01	21,804	—	1,070	677	677	542	20,624	—	43
宇佐市	平 06.10.11	平 10.04.01	令 02.04.01	52,262	—	6,470	3,115	3,115	2,328	43,905	—	197
日出町	平 04.09.14	平 09.03.31	平 31.04.01	27,897	—	1,110	864	864	682	7,326	—	25
法適計	—	—	—	298,794	66,460	25,320	12,771	12,771	9,749	264,475	1,782	775
大分市	平 06.04.28	平 11.04.15	平 05.03.10	473,101	351,227	2,570	1,490	1,490	1,381	50,239	7,414	100
佐伯市	昭 60.01.16	昭 61.04.01	昭 63.06.01	65,091	22,447	10,630	6,946	6,946	5,932	90,314	782	343
杵築市	平 08.07.01	平 13.07.01	平 08.06.29	26,528	—	1,930	936	936	750	28,008	—	77
豊後大野市	昭 61.10.22	平 02.01.10	昭 61.04.01	32,452	—	6,264	2,665	2,665	2,397	60,314	—	151
由布市	平 01.09.05	平 03.04.01	昭 63.03.24	33,531	—	2,406	1,406	1,325	1,140	31,932	—	74
国東市	平 09.07.10	平 14.03.31	平 09.04.01	25,486	—	630	274	274	171	31,810	—	28
法非適計	—	—	—	656,189	373,674	24,430	13,717	13,636	11,771	292,617	8,196	773
法適・非適計	—	—	—	954,983	440,134	49,750	26,488	26,407	21,520	557,092	9,978	1,548

区分 市町村名	現在排水 区域面積 (ha)	現在処理 区域面積 (ha)	総人口 普及率 (%)	総面積 普及率 (%)	総事業費 (当年度末まで の建設投資累 額・千円)	左の財源				総事業費の使途内訳 管渠費
						国庫補助金 (NTT含む)	地方債	受益者 負担金	その他	
中津市	257	257	4.8	0.5	8,770,868	3,435,335	3,998,600	70,721	1,266,212	5,776,134
日田市	110	110	2.2	0.2	3,492,955	244,584	2,984,500	168,770	95,101	2,965,886
臼杵市	68	68	3.5	0.2	3,276,591	1,292,431	1,428,300	92,215	523,645	2,208,312
竹田市	75	75	8.3	0.2	2,839,999	1,168,330	1,305,200	133,063	233,406	1,832,461
豊後高田市	43	43	3.1	0.2	1,056,309	324,908	562,400	40,247	128,754	1,008,929
宇佐市	197	197	6.0	0.4	7,661,246	3,424,687	3,430,001	93,685	712,873	5,548,900
日出町	25	25	3.1	0.3	1,246,226	556,628	343,500	25,697	320,401	754,118
法適計	775	775	3.1	2	28,344,194	10,446,903	14,052,501	564,398	3,280,392	20,094,740
大分市	69	69	0.3	0.1	4,480,374	1,870,554	1,872,700	53,499	683,621	3,441,917
佐伯市	324	324	10.7	0.4	11,371,932	4,694,647	4,953,336	188,751	1,535,198	6,212,003
杵築市	77	77	3.5	0.3	3,126,122	941,612	1,592,100	80,070	512,340	2,314,352
豊後大野市	151	151	8.2	0.3	4,503,343	1,859,582	1,841,800	27,155	774,826	2,680,882
由布市	55	55	4.0	0.2	2,593,622	440,932	1,212,500	86,929	853,261	1,625,696
国東市	28	28	1.1	0.1	1,152,119	459,092	541,800	5,325	145,902	974,719
法非適計	704	704	2.1	0.2	27,227,512	10,266,399	12,014,236	441,729	4,505,148	17,249,569
法適・非適計	1,479	1,479	2.8	0.3	55,571,706	20,713,302	26,066,737	1,006,127	7,785,540	37,344,309

区分 市町村名	総事業費の使途内訳(つづき)			補助対象 事業費 (千円)	下水管 敷設延長 (km)	種別延長(km)		未供用部分(km)		終末処理 場数	高度・ 高級処理 (箇所)	中級・ 簡易処理 (箇所)
	ポンプ場費	処理場費	その他			汚水管	雨水管	汚水管	雨水管			
中津市	17,679	2,645,915	331,140	6,043,689	77	77	0	0	0	8	8	0
日田市	0	522,691	4,378	518,973	31	31	0	0	0	1	1	0
臼杵市	0	865,655	202,624	2,794,372	45	45	0	0	0	2	2	0
竹田市	90,609	435,607	481,322	2,339,041	28	28	0	0	0	2	0	2
豊後高田市	0	1,025	46,355	649,816	14	14	0	0	0	1	1	0
宇佐市	0	1,871,522	240,824	6,711,152	76	76	0	0	0	5	5	0
日出町	0	326,884	165,224	1,116,589	11	11	0	0	0	1	1	0
法適計	108,288	6,669,299	1,471,867	20,173,632	282	282	0	0	0	20	18	2
大分市	288,256	694,235	55,966	3,756,940	43	43	0	0	0	2	2	0
佐伯市	634,786	3,927,940	597,203	9,185,808	86	86	0	0	0	10	8	2
杵築市	0	378,145	433,625	2,544,779	46	46	0	0	0	2	0	2
豊後大野市	0	1,786,228	36,233	3,677,910	39	39	0	0	0	7	7	0
由布市	79,448	702,841	185,637	845,822	24	24	0	0	0	3	2	1
国東市	0	166,969	10,431	907,664	15	15	0	0	0	1	1	0
法非適計	1,002,490	7,656,358	1,319,095	20,918,923	253	253	0	0	0	25	20	5
法適・非適計	1,110,778	14,325,657	2,790,962	41,092,555	535	535	0	0	0	45	38	7

区分 市町村名	計画処理 能力 (m³/日)	現在処理 能力 (m³/日) (晴天時)	現在最大 処理水量 (m³/日) (晴天時)	現在晴天 時平均 処理水量 (m³/日)	年間総 処理水量 (千m³)	左の内訳		年間有収 水量 (千m³)	汚泥処理能力		年間総汚 泥処分量 (m³)	ポンプ場数
						汚水 (千m³)	雨水 (千m³)		汚泥量 (m³/日)	含水率(%)		
中津市	2,473	2,473	1,486	424	414	414	0	414	5	98	1,954	0
日田市	786	786	417	313	117	117	0	104	2	97	850	0
臼杵市	904	904	240	193	63	63	0	87	3	98	337	0
竹田市	1,020	1,020	458	298	111	111	0	111	7	98	864	34
豊後高田市	289	289	175	168	62	62	0	52	0	0	0	0
宇佐市	2,135	2,135	1,312	829	304	304	0	302	9	99	1,357	0
日出町	300	300	265	163	66	66	0	60	1	96	112	0
法適計	7,907	7,907	4,353	2,388	1,136	1,137	0	1,130	27	—	5,474	34
大分市	848	848	812	389	142	142	0	126	1	99	316	55
佐伯市	2,670	2,628	4,658	1,682	616	616	0	600	13	98	2,668	1
杵築市	637	637	369	272	107	107	0	104	3	98	536	0
豊後大野市	1,816	1,816	2,668	883	323	323	0	283	4	99	1,590	0
由布市	602	602	594	143	127	127	0	127	2	99	718	13
国東市	181	181	82	47	17	17	0	15	1	92	32	0
法非適計	6,754	6,712	9,183	3,416	1,332	1,332	0	1,255	24	—	5,860	69
法適・非適計	14,661	14,619	13,536	5,804	2,468	2,469	0	2,385	51	—	11,334	103

区分 市町村名	ポンプ場排水能力		損益勘定 所属職員 (人)	うち				資本勘定 所属職員 (人)	職員計 (人)	企業債残高 (千円)
	晴天時 (m ³ /日)	雨天時 (m ³ /分)		管渠部門	ポンプ場 部門	処理場 部門	その他総務 管理部門			
中津市	0	0	0	0	0	0	0	0	0	1,010,088
目田市	0	0	0	0	0	0	0	0	0	1,352,939
臼杵市	0	0	0	0	0	0	0	1	1	604,644
竹田市	10,817	0	1	0	0	0	1	0	1	222,233
豊後高田市	0	0	0	0	0	0	0	0	0	111,049
宇佐市	0	0	5	0	0	2	3	0	5	1,199,038
日出町	0	0	1	0	0	1	0	0	1	72,492
法適計	10,817	0	7	0	0	3	4	1	8	4,572,483
太分市	864	0	0	0	0	0	0	0	0	491,260
佐伯市	654	0	1	0	0	0	1	1	2	1,529,161
杵築市	0	0	1	0	0	0	1	0	1	554,974
豊後大野市	0	0	1	0	0	0	1	0	1	518,079
由布市	17,935	0	1	0	0	0	1	0	1	147,323
国東市	0	0	0	0	0	0	0	0	0	125,148
法非適計	19,453	0	4	0	0	0	4	1	5	3,365,945
法適・非適計	30,270	0	11	0	0	3	8	2	13	7,938,428

(2) 損益計算書

(単位:千円)

区分 市町村名	1 総収益		(1)営業収益					
	A	B	ア 下水道 使用料	イ 雨水処理 負担金	ウ 受託工事 収益	エ その他営 業収益	(ア) 流域下水道 負担金	(イ) その他
	(B+C+G)							
中津市	302,742	62,005	61,948	0	0	57	0	57
日田市	142,179	15,392	15,381	0	0	11	0	11
臼杵市	160,518	14,340	14,339	0	0	1	0	1
竹田市	104,339	21,855	21,826	0	0	29	0	29
豊後高田市	55,006	7,704	7,700	0	0	4	0	4
宇佐市	209,002	35,884	35,734	0	0	150	0	150
日出町	38,779	8,366	8,366	0	0	0	0	0
県計	1,012,565	165,546	165,294	0	0	252	0	252

区分 市町村名	(2)営業外収益								
	C	ア 受取利息 及び配当金	イ 受託工事 収益	ウ 国庫補助 金	エ 県補助金	オ 他会計補 助金	カ 長期前受金 戻入	キ 資本費 繰入収益	ク 雑収益
中津市	240,737	0	0	0	0	183,672	56,849	0	216
日田市	126,787	0	0	0	0	119,071	7,712	0	4
臼杵市	146,178	0	0	0	0	64,496	81,682	0	0
竹田市	82,482	0	0	0	385	57,577	24,520	0	0
豊後高田市	47,302	169	0	0	0	23,063	24,070	0	0
宇佐市	173,118	1	0	0	0	92,788	80,329	0	0
日出町	30,364	0	0	0	0	20,270	10,087	0	7
県計	846,968	170	0	0	385	560,937	285,249	0	227

区分 市町村名	2 総費用		(1)営業費用									
	D	E	ア 管渠費	イ ポンプ場 費	ウ 処理場費	エ 受託工事 費	オ 業務費	カ 総係費	キ 減価償却 費	ク 資産減耗 費	ケ 流域下水 道負担金	コ その他 営業費用
	(E+F+H)											
中津市	284,005	260,758	1,309	7,602	84,805	0	1,133	243	158,636	7,030	0	0
日田市	140,912	111,407	8,370	0	17,986	0	715	2,489	78,105	3,742	0	0
臼杵市	169,393	159,758	7,814	0	15,336	0	0	5,103	131,505	0	0	0
竹田市	83,280	74,016	0	2,301	23,105	0	0	9,150	37,863	1,597	0	0
豊後高田市	54,426	52,288	1,261	0	12,014	0	643	149	38,140	80	0	1
宇佐市	232,029	214,102	69	0	58,068	0	0	775	155,190	0	0	0
日出町	35,414	34,244	587	0	16,425	0	303	120	16,759	0	0	50
県計	999,459	906,573	19,410	9,903	227,739	0	2,794	18,029	616,198	12,449	0	51

区分 市町村名	(2)営業外費用						3 経常利益	4 経常損失
	F	ア 支払利息	イ 企業債取 扱諸費	ウ 受託工事 費	エ 繰延勘定 償却	オ その他営 業外費用	(B+C) -(E+F)	(B+C) -(E+F)
							(▲)	
中津市	23,247	20,730	0	0	0	2,517	18,737	0
日田市	29,505	29,504	0	0	0	1	1,267	0
臼杵市	9,631	9,631	0	0	0	0	0	8,871
竹田市	8,929	4,015	0	0	0	4,914	21,392	0
豊後高田市	2,138	2,086	0	0	0	52	580	0
宇佐市	17,927	17,927	0	0	0	0	0	23,027
日出町	1,170	1,170	0	0	0	0	3,316	0
県計	92,547	85,063	0	0	0	7,484	45,292	31,898

区分 市町村名	5 特別利益			6 特別損失		
	G	(1) 他会計繰入 金	(2) 固定資産売 却益	(3) その他	(1) 職員給与費	(2) その他
中津市	0	0	0	0	0	0
日田市	0	0	0	0	0	0
臼杵市	0	0	0	0	4	4
竹田市	2	0	0	2	335	283
豊後高田市	0	0	0	0	0	0
宇佐市	0	0	0	0	0	0
日出町	49	0	0	49	0	0
県計	51	0	0	51	339	283

区分	7 純利益	8 純損失 (▲)	9前年度繰 越利益剰 余金	10その他未 処分利益 剰余金変 動額	11当年度未 処分利益 剰余金	収益的支 出に充て た企業債	収益的支 出に充て た他会計 借入金
市町村名	A-D	A-D					
中津市	18,737	0	0	0	18,737	0	0
日田市	1,267	0	0	1,267	2,534	0	0
臼杵市	0	8,875	▲ 82,011	0	▲ 90,886	0	0
竹田市	21,059	0	0	0	21,059	0	0
豊後高田市	580	0	416	0	996	0	0
宇佐市	0	23,027	▲ 76,379	0	▲ 99,406	0	0
日出町	3,365	0	▲ 3,160	0	205	0	0
県計	45,008	31,902	▲ 161,134	1,267	▲ 146,761	0	0

(3) 資本的収支に関する調

(単位:千円)

区分	資 本 的 収 入									
	(1)企業債	建設改良の ためのもの	その他	(2)他会計 出資金	他会計 負担金	他会計 借入金	他会計 補助金	固定資産 売却代金	国庫補助金	県補助金
市町村名										
中津市	32,700	32,700	0	0	0	0	18,263	0	0	34,684
日田市	5,200	5,200	0	0	0	0	70,102	0	0	0
臼杵市	17,300	11,400	5,900	30,000	0	0	240	0	7,534	6
竹田市	21,200	21,200	0	0	0	0	0	0	20,500	0
豊後高田市	0	0	0	0	0	0	0	0	0	0
宇佐市	45,270	20,270	25,000	0	0	0	93,563	0	13,788	101
日出町	7,400	0	7,400	6,656	0	0	0	0	0	0
県計	129,070	90,770	38,300	36,656	0	0	182,168	0	41,822	34,791

区分	資 本 的 収 入					
	(3)工事負担金	(4)その他	計 (a)	翌年度繰越 財源充当額 (b)	前年度同意 等債収入額 (c)	純計 (a)-(b)-(c) (d)
市町村名						
中津市	1,210	0	86,857	7,808	0	79,049
日田市	0	2	75,304	0	0	75,304
臼杵市	150	0	55,230	0	0	55,230
竹田市	60	0	41,760	0	0	41,760
豊後高田市	188	3,000	3,188	0	0	3,188
宇佐市	0	0	152,722	0	5,000	147,722
日出町	0	0	14,056	0	0	14,056
県計	1,608	3,002	429,117	7,808	5,000	416,309

区分	資 本 的 支 出									差 引 (d)-(e)	
	(1)建設改良費	(2)企業債 償還金		(3)他会計 長期借入金 返還金	(4)他会計 への支出金	(5)その他	計 (e)	差 額	不足額 (▲)(f)		
		うち 職員給与費	うち 建設利息								
市町村名											
中津市	59,866	0	124,810	124,810	0	0	184,676	0	105,627		
日田市	10,036	0	130,305	129,038	1,267	0	140,343	0	65,039		
臼杵市	27,214	8,278	67,961	52,401	15,560	0	95,175	0	39,945		
竹田市	49,247	0	39,027	39,027	0	0	88,274	0	46,514		
豊後高田市	889	0	13,154	13,154	0	0	14,211	0	11,023		
宇佐市	34,086	0	166,804	166,804	0	0	200,890	0	53,168		
日出町	0	0	20,770	14,063	6,707	0	20,770	0	6,714		
県計	181,338	8,278	562,831	539,297	23,534	0	744,339	0	328,030		

区分	補 て ん 財 源							補てん財源 不足額 (▲) (f)-(g)	補てん財源 その他のう ち消費税資 本的収支調 整額	当年度同意 等債で未借 入又は未発 行の額
	過年度分損 益勘定留保 資金	当年度分損 益勘定留保 資金	繰越利益剰 余金処分額	当年度利益 剰余金処分 額	積立金取り 崩し額	繰越工事資 金	その他			
市町村名										
中津市	19,996	84,220	0	0	0	1,411	105,627	0	1,411	0
日田市	62,863	0	0	0	1,267	909	65,039	0	909	0
臼杵市	0	39,945	0	0	0	0	39,945	0	0	0
竹田市	0	14,940	0	15,560	0	0	46,514	0	2,608	0
豊後高田市	0	11,023	0	0	0	0	11,023	0	0	0
宇佐市	0	45,069	0	0	0	8,099	53,168	0	8,099	0
日出町	2,366	4,348	0	0	0	0	6,714	0	0	0
県計	85,225	199,545	0	15,560	1,267	0	328,030	0	13,027	0

区分 市町村名	行政投資実績額(税込み)				企業償還金のうち繰上償還金分			建設改良費の財源内訳			
	投資額	財源内訳			政府資金	機構資金	その他資金	企業債			国庫補助金
		国費	県費	市町村費				財融資金	機構資金	その他資金	
中津市	82,563	32,700	26,876	22,987	0	0	0	32,700	0	0	0
日田市	12,281	0	0	12,281	0	0	0	5,200	0	0	0
臼杵市	30,120	7,534	0	22,586	0	0	0	5,800	5,600	0	7,534
竹田市	51,313	20,500	0	30,813	0	0	0	21,200	0	0	20,500
豊後高田市	1,497	0	0	1,497	0	0	0	0	0	0	0
宇佐市	34,758	13,788	0	20,970	0	0	0	0	20,270	0	13,788
日出町	0	0	0	0	0	0	0	0	0	0	0
県計	212,532	74,522	26,876	111,134	0	0	0	64,900	25,870	0	41,822

区分 市町村名	建設改良費の財源内訳				建設改良費の内訳					
	県補助金	工事負担金	他会計繰入金	その他	管渠費	ポンプ場費	処理場費	流域下水道建設費負担金	建設利息	その他
中津市	26,876	290	0	0	495	17,679	41,692	0	0	0
日田市	0	0	0	4,836	10,003	0	0	0	0	33
臼杵市	0	150	240	7,890	0	0	27,214	0	0	0
竹田市	0	0	0	7,547	0	2,090	40,422	0	0	6,735
豊後高田市	0	188	0	701	612	0	249	0	0	28
宇佐市	0	0	0	28	0	0	34,086	0	0	0
日出町	0	0	0	0	0	0	0	0	0	0
県計	26,876	628	240	21,002	11,110	19,769	143,663	0	0	6,796

(4) 貸借対照表

(単位:千円)

区分 市町村名	1 固定資産									
	(1)有形固定資産	ア土地	イ償却資産	ウ減価償却累計(▲)	エ建設仮定	オその他	(2)無形固定資産	(3)投資		
中津市	4,422,952	4,422,952	114,638	4,451,140	158,635	15,809	0	0	0	
日田市	1,909,961	1,776,364	30,826	2,062,632	325,191	8,097	0	0	133,597	
臼杵市	1,443,283	1,443,283	42,794	1,929,598	529,109	0	0	0	0	
竹田市	1,121,349	1,116,489	7,845	1,146,507	37,863	0	0	4,860	0	
豊後高田市	775,452	765,854	1,161	917,790	153,097	0	0	0	9,598	
宇佐市	3,815,391	3,757,124	31,704	4,372,198	646,778	0	0	0	58,267	
日出町	488,537	488,537	21,540	547,013	83,796	3,780	0	0	0	
県計	13,976,925	13,770,603	250,508	15,426,878	1,934,469	27,686	0	4,860	201,462	

区分 市町村名	2 流動資産					3 繰延資産	4 資産合計
	現金及び預金	未収金及び未収収益	貸倒引当金(▲)	貯蔵品	短期有価証券		1~3の計
中津市	88,943	59,823	13,500	0	0	0	4,511,895
日田市	95,682	82,474	13,185	0	23	0	2,005,643
臼杵市	33,700	30,642	3,304	247	0	0	1,476,983
竹田市	8,022	5,573	2,449	0	0	0	1,129,371
豊後高田市	25,816	22,811	3,015	10	0	0	801,268
宇佐市	23,126	16,632	7,252	758	0	0	3,838,517
日出町	16,022	14,406	1,716	100	0	0	504,559
県計	291,311	232,361	44,421	1,115	23	0	14,268,236

区分 市町村名	5 固定負債				6 流動負債			
	(1)企業債	(2)長期借入金	(3)引当金	(4)その他	(1)企業債	(2)引当金	(3)未払金及び未払費用	(4)その他
中津市	887,485	887,485	0	0	160,405	122,603	0	37,787
日田市	1,220,728	1,220,014	0	714	137,861	132,925	0	4,936
臼杵市	535,242	535,242	0	0	74,639	69,402	1,519	3,717
竹田市	180,497	180,497	0	0	47,033	41,736	348	4,949
豊後高田市	97,376	97,376	0	0	16,976	13,673	0	3,303
宇佐市	1,034,547	1,032,064	0	2,483	283,674	166,974	2,645	43,472
日出町	53,293	53,293	0	0	19,707	19,199	238	263
県計	4,009,168	4,005,971	0	3,197	740,295	566,512	4,750	98,427

区分 市町村名	7 繰延収益		8 負債合計		9 資本金			
	(1)長期前受金	(2)長期前受金収益化累計額(▲)	5+6+7		ア固有資本金	イ再評価組入資本金	ウ繰入資本金	エ組入資本金
中津市	1,511,335	1,566,289	54,954	2,559,225	1,933,933	1,933,933	0	0
日田市	137,371	172,542	35,171	1,495,960	358,268	84,550	0	271,907
臼杵市	729,201	1,067,411	338,210	1,339,082	205,250	125,250	0	80,000
竹田市	672,744	696,131	23,387	900,274	200,193	200,193	0	0
豊後高田市	460,661	557,333	96,672	575,013	225,259	225,259	0	0
宇佐市	2,552,210	2,891,626	339,416	3,870,431	52,754	52,754	0	0
日出町	282,976	333,409	50,433	355,976	134,887	91,543	0	29,680
県計	6,346,498	7,284,741	938,243	11,095,961	3,110,544	2,713,482	0	381,587

区分 市町村名	10 剰余金						
	(1)資本剰余金						
		ア 国庫補助金	イ 都道府県補助金	ウ 工事負担金	エ 再評価積立金	オ その他	
中津市	18,737	0	0	0	0	0	0
日田市	151,415	148,881	148,612	0	0	0	269
臼杵市	▲ 67,349	23,537	0	21,397	0	0	2,140
竹田市	28,904	7,845	0	0	0	0	7,845
豊後高田市	996	0	0	0	0	0	0
宇佐市	▲ 84,668	14,738	14,738	0	0	0	0
日出町	13,696	13,491	0	13,491	0	0	0
県計	61,731	208,492	163,350	34,888	0	0	10,254

区分 市町村名	剰余金									11 その他 有価証券 評価差額 金	12 資本合計 9+10+11
	(2)利益剰余金										
	ア 減債積立金	イ 利益積立金	ウ 建設改良積立金	エ その他積立金	オ 当年度未処分利益剰余金	当年度未処理欠損金(▲)	うち当年度純利益	うち当年度純損失(▲)			
中津市	18,737	0	0	0	0	18,737	0	18,737	0	0	1,952,670
日田市	2,534	0	0	0	0	2,534	0	1,267	0	0	509,683
臼杵市	▲ 90,886	0	0	0	0	0	90,886	0	8,875	0	137,901
竹田市	21,059	0	0	0	0	21,059	0	21,059	0	0	229,097
豊後高田市	996	0	0	0	0	996	0	580	0	0	226,255
宇佐市	▲ 99,406	0	0	0	0	0	99,406	0	23,027	0	▲ 31,914
日出町	205	0	0	0	0	205	0	3,365	0	0	148,583
県計	▲ 146,761	0	0	0	0	43,531	190,292	45,008	31,902	0	3,172,275

区分 市町村名	13 負債・資本合計 8+12	14 不良債務	15 実質資金不足額	経常利益	経常損失(▲)
中津市	4,511,895	0	0	18,737	0
日田市	2,005,643	0	0	1,267	0
臼杵市	1,476,983	0	0	0	8,871
竹田市	1,129,371	0	0	21,392	0
豊後高田市	801,268	0	0	580	0
宇佐市	3,838,517	93,574	93,574	0	23,027
日出町	504,559	0	0	3,316	0
県計	14,268,236	93,574	93,574	45,292	31,898

ケ 農業集落排水事業(法非適用)

(1)施設及び業務概況に関する調 ……法適用企業の項を参照

(2)収益的収支に関する調

(単位:千円)

区分 市町村名	1 総収益						(2)				
	A	(1) 営業収益	ア 料金収入	イ 雨水処理 負担金	ウ 受託工事 収益	エ その他	営業外収益	ア 国庫補助金	イ 県補助金	ウ 他会計 繰入金	エ その他
大分市	163,419	20,086	20,081	0	0	5	143,333	0	10,000	133,333	0
佐伯市	280,855	85,278	85,278	0	0	0	195,577	0	126	191,933	3,518
杵築市	133,111	11,685	11,685	0	0	0	121,426	0	0	121,409	17
豊後大野市	158,715	53,964	53,915	0	0	49	104,751	0	0	104,262	489
由布市	68,836	22,798	19,699	0	0	3,099	46,038	0	0	46,038	0
国東市	25,286	2,202	2,201	0	0	1	23,084	0	0	22,652	432
県計	830,222	196,013	192,859	0	0	3,154	634,209	0	10,126	619,627	4,456

区分 市町村名	2 総費用						ア 支払利息			イ その他	収支差引 A-B=C
	B	(1) 営業費用	ア 職員給与費	イ 受託工事費	ウ その他	(2) 営業外費用	(地方債 利息)	(その他借入 金利息)			
大分市	83,082	71,070	0	0	71,070	12,012	11,440	11,440	0	572	80,337
佐伯市	157,396	132,385	8,022	0	124,363	25,011	25,011	25,011	0	0	123,459
杵築市	46,510	38,797	8,147	0	30,650	7,713	7,669	7,669	0	44	86,601
豊後大野市	96,154	89,073	13,508	0	75,565	7,081	6,645	6,645	0	436	62,561
由布市	39,817	35,476	6,210	0	29,266	4,341	4,025	4,025	0	316	29,019
国東市	7,963	5,765	298	0	5,467	2,198	2,198	2,198	0	0	17,323
県計	430,922	372,566	36,185	0	336,381	58,356	56,988	56,988	0	1,368	399,300

(3)資本的収支に関する調

(単位:千円)

区分 市町村名	1 資本的 収入									
	D	ア 地方債	イ 他会計 出資金	ウ 他会計 補助金	エ 他会計 借入金	オ 固定資産 売却代金	カ 国庫補助金	キ 県補助金	ク 工事負担金	ケ その他
大分市	0	0	0	0	0	0	0	0	0	0
佐伯市	150,835	32,700	0	13,429	0	0	26,529	5,910	940	71,327
杵築市	700	0	0	0	0	0	0	0	0	700
豊後大野市	600	0	0	0	0	0	0	0	600	0
由布市	22,420	0	0	19,533	0	0	0	0	0	2,887
国東市	6,246	2,900	0	246	0	0	3,100	0	0	0
県計	180,801	35,600	0	33,208	0	0	29,629	5,910	1,540	74,914

区分 市町村名	2 資本的 支出	建設改良費の内訳						建設改良費の財源内訳			
	E	ア 建設改良費	うち 職員給与費	うち 建設利息	補助対象 事業費	左記に対す る財源とし ての地方債	単独事業費	左記に対す る財源とし ての地方債	地方債 (政府資金) (地方公共団体 金融機構資金) (その他)		
大分市	80,337	0	0	0	0	0	0	0	0	0	0
佐伯市	283,431	110,860	9,097	0	64,878	32,000	45,982	700	0	32,700	0
杵築市	82,432	0	0	0	0	0	0	0	0	0	0
豊後大野市	64,823	0	0	0	0	0	0	0	0	0	0
由布市	48,028	0	0	0	0	0	0	0	0	0	0
国東市	19,755	6,212	0	0	0	0	6,212	2,900	0	2,900	0
県計	578,806	117,072	9,097	0	64,878	32,000	52,194	3,600	0	35,600	0

区分 市町村名	建設改良費の財源内訳(つづき)					ウ 他会計長期 借入返済金				エ 他会計への 繰入金	オ その他
	国庫補助金	県補助金	工事負担金	他会計 繰入金	その他	イ 地方債 償還金	うち 政府資金 繰上償還金	うち 機構資金 繰上償還金	うち その他 繰上償還金		
大分市	0	0	0	0	0	80,337	0	0	0	0	0
佐伯市	26,529	5,910	940	42,584	2,197	172,571	0	0	0	0	0
杵築市	0	0	0	0	0	82,432	0	0	0	0	0
豊後大野市	0	0	0	0	0	64,823	0	0	0	0	0
由布市	0	0	0	0	0	48,028	0	0	0	0	0
国東市	3,100	0	0	211	1	13,543	0	0	0	0	0
県計	29,629	5,910	940	42,795	2,198	461,734	0	0	0	0	0

区分 市町村名	収支差引		積立金 H	前年度 からの 繰越金 I	うち 地方債	前年度 繰上 充用金 J	形式収支 G-H+I-J +K+L=M	未収入 特定財源	うち 国庫(県) 支出金			翌年度に 繰越すべき 財源 N
	D-E=F	C+F=G							うち 国庫(県)	うち 地方債	うち その他	
大分市	▲80,337	0	0	0	0	0	0	0	0	0	0	
佐伯市	▲132,596	▲9,137	12,399	2,197	0	0	3,161	1,385	0	0	1,385	
杵築市	▲81,732	4,869	17	0	0	0	7,052	0	0	0	0	
豊後大野市	▲64,223	▲1,662	0	21,330	0	0	38,468	0	0	0	0	
由布市	▲25,608	3,411	99	197	0	0	3,509	0	0	0	30	
国東市	▲13,509	3,814	432	701	0	0	10,283	0	0	0	0	
県計	▲398,005	1,295	12,947	24,425	0	0	62,473	1,385	0	0	1,385	

区分 市町村名	実質収支 M-N		行政投資額	うち			退職手当 支出額	給料総額	収益的支出 に充てた 地方債 K	収益的支出 に充てた 他会計 借入金 L	建設改良費の内訳	
	黒字	赤字 (▲)		うち 国費	うち 県費	うち 市町村費					管渠費	ポンプ場費
大分市	0	0	40,308	0	0	40,308	0	0	0	0	0	0
佐伯市	3,161	0	128,679	26,529	5,910	96,240	0	9,086	22,500	0	49,062	15,656
杵築市	7,052	0	6,708	0	0	6,708	0	4,377	2,200	0	0	0
豊後大野市	38,468	0	16,259	0	0	16,259	0	7,445	18,800	0	0	0
由布市	3,479	0	4,619	0	0	4,619	0	3,411	0	0	0	0
国東市	10,283	0	6,807	3,100	0	3,707	0	237	6,200	0	0	0
県計	62,443	0	203,380	29,629	5,910	167,841	0	24,556	49,700	0	49,062	15,656

区分 市町村名	建設改良費の内訳(つづき)						建設改良費 の用地取得 費の内先行 取得用地分	取得用地 面積 (㎡)	補助対象 事業分 (㎡)	単独 事業分 (㎡)	取得用地面 積のうち先 行取得用地 面積(㎡)
	処理場費	建設利息	その他	建設改良費 のうち用地 取得費 (左のうち)							
				補助対象 事業分	単独 事業分						
大分市	0	0	0	0	0	0	0	0	0	0	0
佐伯市	46,142	0	0	0	0	0	0	0	0	0	0
杵築市	0	0	0	0	0	0	0	0	0	0	0
豊後大野市	0	0	0	0	0	0	0	0	0	0	0
由布市	0	0	0	0	0	0	0	0	0	0	0
国東市	6,212	0	0	0	0	0	0	0	0	0	0
県計	52,354	0	0	0	0	0	0	0	0	0	0

区分 市町村名	建設改良費 の翌年度へ の繰越額	建設改良費の翌年度への繰越額のうち						
		補助対象 事業分	単独 事業分	継続費連次 繰越額	繰越免許費 繰越額	事故繰越額	事業繰越額	支払繰延額
大分市	0	0	0	0	0	0	0	0
佐伯市	0	0	0	0	0	0	0	0
杵築市	0	0	0	0	0	0	0	0
豊後大野市	0	0	0	0	0	0	0	0
由布市	0	0	0	0	0	0	0	0
国東市	0	0	0	0	0	0	0	0
県計	0	0	0	0	0	0	0	0

コ 漁業集落排水事業(法適用)

(1) 施設及び業務概況に関する調

区分 市町村名	建設事業 開始年月日	供用開始 年月日	法適用 年月日・ 特別会計 設置年月日	行政区域内 人口(人)	市街地人口 (人)	全体計画 人口(人)	現在排水 区域内人口 (人)	現在処理 区域内人口 (人)	現在水洗 便所設置済 人口(人)	行政区域 面積(ha)	市街地 面積 (ha)	全体計画 面積(ha)
臼杵市	平 08.12.26	平 12.07.01	令 02.04.01	35,391	12,844	200	94	94	94	29,120	386	2
豊後高田市	平 08.04.01	平 11.04.01	令 02.04.01	21,804	—	240	60	60	49	20,624	—	16
日出町	平 01.04.01	平 06.03.31	平 31.04.01	27,897	—	1,000	722	722	651	7,326	—	12
法適計	—	—	—	85,092	12,844	1,440	876	876	794	57,070	386	30
佐伯市	昭 59.09.25	昭 62.04.01	平 03.04.01	65,091	22,447	6,240	2,430	2,430	1,932	90,314	782	172
姫島村	平 06.03.01	平 07.06.07	平 05.03.22	1,730	—	560	261	261	254	699	—	19
法非適計	—	—	—	66,821	22,447	6,800	2,691	2,691	2,186	91,013	782	191
法適・非適計	—	—	—	151,913	35,291	8,240	3,567	3,567	2,980	148,083	1,168	221

区分 市町村名	現在排水 区域面積 (ha)	現在処理 区域面積 (ha)	総人口 普及率 (%)	総面積 普及率 (%)	総事業費 (当年度未だ の建設投資累 額:千円)	左の財源				総事業費の使途内訳 管渠費
						国庫補助金 (NTT含む)	地方債	受益者 負担金	その他	
臼杵市	2	2	0.3	0.0	533,700	258,000	154,400	5,700	115,600	197,487
豊後高田市	16	16	0.3	0.1	472,049	193,100	138,700	0	140,249	119,438
日出町	12	12	2.6	0.2	1,097,934	482,020	279,700	30,018	306,196	678,164
法適計	30	30	3	0	2,103,683	933,120	572,800	35,718	562,045	995,089
佐伯市	172	172	3.7	0.2	6,656,770	3,035,214	2,573,000	44,944	1,003,612	3,632,037
姫島村	19	19	15.1	2.7	911,361	422,400	247,400	0	241,561	542,606
法非適計	191	191	4.0	0.2	7,568,131	3,457,614	2,820,400	44,944	1,245,173	4,174,643
法適・非適計	221	221	2.3	0.1	9,671,814	4,390,734	3,393,200	80,662	1,807,218	5,169,732

区分 市町村名	総事業費の使途内訳(つづき)			補助対象 事業費 (千円)	下水管 敷設延長 (km)	種別延長(km)		未供用部分(km)		終末処理 場数	高度・ 高級処理 (箇所)	中級・ 簡易処理 (箇所)
	ポンプ場費	処理場費	その他			汚水管	雨水管	汚水管	雨水管			
臼杵市	0	330,852	5,361	516,000	1	1	0	0	0	1	1	0
豊後高田市	0	344,977	7,634	386,200	1	1	0	0	0	1	0	1
日出町	0	419,770	0	964,048	12	12	0	0	0	1	1	0
法適計	0	1,095,599	12,995	1,866,248	14	14	0	0	0	3	2	1
佐伯市	0	2,127,413	897,320	5,468,267	55	55	0	0	0	11	4	7
姫島村	0	363,557	5,198	844,817	5	5	0	0	0	3	3	0
法非適計	0	2,490,970	902,518	6,313,084	60	60	0	0	0	14	7	7
法適・非適計	0	3,586,569	915,513	8,179,332	74	74	0	0	0	17	9	8

区分 市町村名	計画処理 能力 (m³/日)	現在処理 能力 (m³/日) (晴天時)	現在最大 処理水量 (m³/日) (晴天時)	現在晴天 時平均 処理水量 (m³/日)	年間総 処理水量 (千m³)	左の内訳		年間有収 水量 (千m³)	汚泥処理能力		年間総汚 泥処分量 (m³)	ポンプ場数
						汚水 (千m³)	雨水 (千m³)		汚泥量 (m³/日)	含水率(%)		
臼杵市	68	68	22	17	6	6	0	7	1	98	36	1
豊後高田市	64	64	15	11	4	4	0	4	0	0	0	0
日出町	330	330	342	155	64	64	0	56	1	99	324	0
法適計	462	462	379	183	75	74	0	67	2	—	360	1
佐伯市	1,309	1,309	1,520	544	199	199	0	178	14	98	1,942	0
姫島村	180	180	180	96	35	35	0	24	2	98	130	0
法非適計	1,489	1,489	1,700	640	234	234	0	202	16	—	2,072	0
法適・非適計	1,951	1,951	2,079	823	309	308	0	269	18	—	2,432	1

区分 市町村名	ポンプ場排水能力		損益勘定 所属職員 (人)	うち				資本勘定 所属職員 (人)	職員計 (人)	企業債残高 (千円)
	晴天時 (m³/日)	雨天時 (m³/分)		うち 管渠部門	うち ポンプ場 部門	うち 処理場 部門	うち その他総務 管理部門			
臼杵市	0	0	0	0	0	0	0	0	0	31,918
豊後高田市	0	0	0	0	0	0	0	0	0	12,796
日出町	0	0	1	0	0	1	0	0	1	42,544
法適計	0	0	1	0	0	1	0	0	1	87,258
佐伯市	0	0	1	0	0	0	1	1	2	697,872
姫島村	0	0	0	0	0	0	0	0	0	13,579
法非適計	0	0	1	0	0	0	1	1	2	711,451
法適・非適計	0	0	2	0	0	1	1	1	3	798,709

(2) 損益計算書

(単位:千円)

区分 市町村名	1 総収益								
	A (B+C+G)	(1)営業収益 B	ア 下水道 使用料	イ 雨水処理 負担金	ウ 受託工事 収益	エ その他 業収益	(7) 流域下水道 負担金	(4) その他	
臼杵市	12,413	1,108	1,107	0	0	1	0	1	
豊後高田市	11,128	698	698	0	0	0	0	0	
日出町	37,635	8,084	8,084	0	0	0	0	0	
県計	61,176	9,890	9,889	0	0	1	0	1	

区分 市町村名	(2)営業外収益								
	C	ア 受取利息 及び配当金	イ 受託工事 収益	ウ 国庫補助 金	エ 県補助金	オ 他会計補 助金	カ 長期前受 戻入	キ 資本費 繰入収益	ク 雑収益
臼杵市	11,305	0	0	0	0	1,307	9,998	0	0
豊後高田市	10,430	0	0	0	0	8,138	2,292	0	0
日出町	29,520	0	0	0	0	20,129	9,391	0	0
県計	51,255	0	0	0	0	29,574	21,681	0	0

区分 市町村名	2 総費用											
	D (E+F+H)	(1)営業費用 E	ア 管渠費	イ ポンプ場 費	ウ 処理場費	エ 受託工事 費	オ 業務費	カ 総係費	キ 減価償却 費	ク 資産減耗 費	ケ 流域下水 道負担金	コ その他 営業費用
臼杵市	10,547	9,776	0	0	3,045	0	0	30	6,701	0	0	0
豊後高田市	10,625	10,341	70	0	5,551	0	88	44	4,588	0	0	0
日出町	34,544	34,100	370	0	17,982	0	315	100	15,333	0	0	0
県計	55,716	54,217	440	0	26,578	0	403	174	26,622	0	0	0

区分 市町村名	(2)営業外費用						3 経常利益	4 経常損失
	F	ア 支払利息	イ 企業債取 扱諸費	ウ 受託工事 費	エ 繰延勘定 償却	オ その他 営業外費用	(B+C) -(E+F)	(▲) (B+C) -(E+F)
臼杵市	771	771	0	0	0	0	1,866	0
豊後高田市	284	284	0	0	0	0	503	0
日出町	444	444	0	0	0	0	3,060	0
県計	1,499	1,499	0	0	0	0	5,429	0

区分 市町村名	5 特別利益						6 特別損失	
	G	(1) 他会計繰入 金	(2) 固定資産 売却益	(3) その他	H	(1) 職員給 与費	(2) その他	
臼杵市	0	0	0	0	0	0	0	
豊後高田市	0	0	0	0	0	0	0	
日出町	31	0	0	31	0	0	0	
県計	31	0	0	31	0	0	0	

区分 市町村名	7 純利益	8 純損失	9 前年度繰 越利益剰 余金	10 その他未 処分利益 剰余金変 動額	11 当年度未 処分利益 剰余金	収益の支 出に充て た企業債	収益の支 出に充て た他会計 借入金
	A-D	(▲) A-D					
臼杵市	1,866	0	90	0	1,956	0	0
豊後高田市	503	0	365	0	868	0	0
日出町	3,091	0	▲4,066	0	▲975	0	0
県計	5,460	0	▲3,611	0	1,849	0	0

(3) 資本的収支に関する調

(単位:千円)

区分 市町村名	資 本 的 収 入									
	(1)企業債	建設改良の ためのもの	その他	(2)他会計 出資金	他会計 負担金	他会計 借入金	他会計 補助金	固定資産 売却代金	国庫補助金	県補助金
臼杵市	0	0	0	2,000	0	0	5,940	0	0	0
豊後高田市	0	0	0	0	0	0	0	0	0	0
日出町	500	0	500	8,141	0	0	0	0	0	0
県計	500	0	500	10,141	0	0	5,940	0	0	0

区分 市町村名	資 本 的 収 入					
	(3)工事負担金	(4)その他	計	翌年度繰越 財源充当額	前年度同意 等債収入額	純計
			(a)	(b)	(c)	(a)-(b)-(c) (d)
臼杵市	0	0	7,940	0	0	7,940
豊後高田市	0	0	0	0	0	0
日出町	90	0	8,731	0	0	8,731
県計	90	0	16,671	0	0	16,671

区分 市町村名	資 本 的 支 出								差 引 (d)-(e)			
	(1)建設改良費			(2)企業債 償還金			(3)他会計 長期借入金 返還金	(4)他会計 への支出金	(5)その他	計 (e)	差 額	不足額 (▲)(f)
	うち 職員給与費	うち 建設利息		建設改良の ためのもの	その他							
臼 杵 市	759	0	0	5,940	5,940	0	0	0	0	6,699	1,241	0
豊後高田市	0	0	0	2,778	2,778	0	0	0	0	2,778	0	2,778
日 出 町	0	0	0	14,317	6,425	7,892	0	0	0	14,317	0	5,586
県 計	759	0	0	23,035	15,143	7,892	0	0	0	23,794	1,241	8,364

区分 市町村名	補 て ん 財 源							計 (g)	補てん財源 不足額 (▲)(f)-(g)	補てん財源 その他のうち 消費税支 本的収支調 整額	当年度同意 等債で未借 入又は未発 行の額
	過年度分損 益勘定留保 資金	当年度分損 益勘定留保 資金	繰越利益剰 余金処分額	当年度利益 剰余金処分 額	積立金取り 崩し額	繰越工事資 金	その他				
臼 杵 市	0	0	0	0	0	0	0	0	0	0	0
豊後高田市	0	2,297	0	481	0	0	0	2,778	0	0	0
日 出 町	5,586	0	0	0	0	0	0	5,586	0	0	0
県 計	5,586	2,297	0	481	0	0	0	8,364	0	0	0

区分 市町村名	行政投資実績額(税込み)				企業債償還金のうち繰上償還金分			建設改良費の財源内訳			国庫補助金
	投資額	財 源 内 訳			政府資金	機構資金	その他資金	企 業 債			
		国 費	県 費	市町村費				財融資金	機構資金	その他資金	
臼 杵 市	1,054	0	0	1,054	0	0	0	0	0	0	0
豊後高田市	782	0	0	782	0	0	0	0	0	0	0
日 出 町	0	0	0	0	0	0	0	0	0	0	0
県 計	1,836	0	0	1,836	0	0	0	0	0	0	0

区分 市町村名	建設改良費の財源内訳				建設改良費の内訳					
	県補助金	工事負担金	他会計繰入金	その他	管渠費	ポンプ場費	処理場費	流域下水道 建設費負担 金	建設利息	その他
臼 杵 市	0	0	0	759	0	0	759	0	0	0
豊後高田市	0	0	0	0	0	0	0	0	0	0
日 出 町	0	0	0	0	0	0	0	0	0	0
県 計	0	0	0	759	0	0	759	0	0	0

(4) 貸借対照表

(単位:千円)

区分 市町村名	1 固定資産								(2)無形固 定資産	(3)投 資
	(1)有形固 定資産	ア 土地	イ 償却資産	ウ 減価償 却累計 (▲)	エ 建設仮勘 定	オ その他				
臼 杵 市	116,358	116,358	324	142,699	26,665	0	0	0	0	0
豊後高田市	147,871	147,871	0	166,160	18,289	0	0	0	0	0
日 出 町	468,477	468,477	83,014	443,883	76,665	18,245	0	0	0	0
県 計	732,706	732,706	83,338	752,742	121,619	18,245	0	0	0	0

区分 市町村名	2 流動資産					3 繰延資産	4 資産合計 1~3の計
	現金及び 預金	未収金及び 未収収益	貸倒引当金 (▲)	貯蔵品	短期有価証 券		
臼 杵 市	3,429	3,119	310	0	0	0	119,787
豊後高田市	1,798	1,242	556	0	0	0	149,669
日 出 町	18,161	16,668	1,593	100	0	0	486,638
県 計	23,388	21,029	2,459	100	0	0	756,094

区分 市町村名	5 固定負債				6 流動負債			
	(1)企業債	(2)長期借入金	(3)引当金	(4)その他	(1)企業債	(2)引当金	(3)未払金 及び 未払費用	(4)その他
臼 杵 市	25,848	25,848	0	0	8,048	6,070	0	1,978
豊後高田市	9,894	9,894	0	0	4,863	2,902	0	1,961
日 出 町	31,460	31,460	0	0	11,887	11,084	238	554
県 計	67,202	67,202	0	0	24,798	20,056	238	4,493

区分 市町村名	7 繰延収益		8 負債合計 5+6+7	9 資本金					
	(1)長期前受金	(2)長期前受 金収益化 累計額(▲)		ア 固有資本 金	イ 再評価組 入資本金	ウ 繰入資本 金	エ 組入資本 金		
臼 杵 市	75,028	106,833	31,805	108,924	8,729	1,729	0	7,000	0
豊後高田市	65,605	74,770	9,165	80,362	68,439	68,439	0	0	0
日 出 町	234,160	281,113	46,953	277,507	127,467	69,805	0	46,721	10,941
県 計	374,793	462,716	87,923	466,793	204,635	139,973	0	53,721	10,941

区分 市町村名	10 剰余金					
	(1)資本剰余 金	ア 国庫補助 金	イ 都道府県 補助金	ウ 工事負担 金	エ 再評価積 立金	オ その他
臼 杵 市	2,134	178	0	162	0	16
豊後高田市	868	0	0	0	0	0
日 出 町	81,664	82,639	0	82,639	0	0
県 計	84,666	82,817	0	82,801	0	16

区分 市町村名	剰 余 金								11 その他 有価証券 評価差額 金	12 資本合計 9+10+11	
	(2)利益剰余金										
	ア 減債積立 金	イ 利益積立 金	ウ 建設改良 積立金	エ その他積 立金	オ 当年度未 処分利益 剰余金	当年度未 処理欠損 金(▲)	うち当年度 純利益	うち当年度 純損失(▲)			
臼 杵 市	1,956	0	0	0	0	1,956	0	1,866	0	0	10,863
豊後高田市	868	0	0	0	0	868	0	503	0	0	69,307
日 出 町	▲ 975	0	0	0	0	0	975	3,091	0	0	209,131
県 計	1,849	0	0	0	0	2,824	975	5,460	0	0	289,301

区分 市町村名	13 負債・資本 合計 8+12	14 不良債務	15 実質資金 不足額	経常利益	経常損失 (▲)
臼 杵 市	119,787	0	0	1,866	0
豊後高田市	149,669	163	163	503	0
日 出 町	486,638	0	0	3,060	0
県 計	756,094	163	163	5,429	0

サ 漁業集落排水事業(法非適用)

(1) 施設及び業務概況に関する調 ……法適用企業の項を参照

(2) 収益的収支に関する調

(単位:千円)

区分 市町村名	1 総収益		ア 料金収入	イ 雨水処理 負担金	ウ 受託工事 収益	エ その他	(2)		ア 国庫補助金	イ 県補助金	ウ 他会計 繰入金	エ その他
	A	(1) 営業収益					営業外収益	営業外支出				
佐伯市	162,353	25,684	25,684	0	0	0	136,669	0	242	136,370	57	
姫島村	14,994	2,894	2,894	0	0	0	12,100	0	0	12,100	0	
県計	177,347	28,578	28,578	0	0	0	148,769	0	242	148,470	57	

区分 市町村名	2 総費用		ア 職員給与費	イ 受託工事費	ウ その他	(2)		イ その他	収支差引 A-B=C
	B	(1) 営業費用				営業外費用	支払利息		
佐伯市	84,514	71,690	7,819	0	63,871	12,824	10,254	0	2,570
姫島村	7,568	7,043	0	0	7,043	525	525	0	7,426
県計	92,082	78,733	7,819	0	70,914	13,349	10,779	0	85,265

(3) 資本的収支に関する調

(単位:千円)

区分 市町村名	1 資本的 収入		イ 他会計 出資金	ウ 他会計 補助金	エ 他会計 借入金	オ 固定資産 売却代金	カ 国庫補助金	キ 県補助金	ク 工事負担金	ケ その他
	D	ア 地方債								
佐伯市	82,039	37,900	0	8,948	0	0	34,768	0	18	405
姫島村	2,600	2,600	0	0	0	0	0	0	0	0
県計	84,639	40,500	0	8,948	0	0	34,768	0	18	405

区分 市町村名	2 資本的 支出	ア 建設改良費	建設改良費の内訳					建設改良費の財源内訳			
			うち 職員給与費	うち 建設利息	補助対象 事業費	左記に対す る財源とし ての地方債	単独事業費	左記に対す る財源とし ての地方債	地方債		
									(政府資金)	(地方公共団体 金融機構資金)	(その他)
佐伯市	157,201	82,066	8,393	0	69,536	34,300	12,530	3,600	0	37,900	0
姫島村	9,976	0	0	0	0	0	0	0	0	0	0
県計	167,177	82,066	8,393	0	69,536	34,300	12,530	3,600	0	37,900	0

区分 市町村名	建設改良費の財源内訳(つづき)					イ 地方債 償還金	うち 政府資金 繰上償還金	うち 機構資金 繰上償還金	うち その他 繰上償還金	ウ 他会計長期 借入返済金	エ 他会計への 繰入金	オ その他
	国庫補助金	県補助金	工事負担金	他会計 繰入金	その他							
佐伯市	34,768	0	18	8,948	432	75,135	0	0	0	0	0	0
姫島村	0	0	0	0	0	7,347	0	0	0	0	0	2,629
県計	34,768	0	18	8,948	432	82,482	0	0	0	0	0	2,629

区分 市町村名	収支差引 D-E=F	収支再差引 C+F=G	積立金 H	前年度 からの 繰越金 I	うち 地方債	前年度 繰上充用金 J	形式収支 G-H+I-J +K+L=M	未収入 特定財源	うち 国庫(県) 支出金	うち 地方債	うち その他	翌年度に 繰越すべき 財源 N
姫島村	▲7,376	50	0	205	0	0	255	16,700	0	16,700	0	125
県計	▲82,538	2,727	244	637	0	0	3,120	16,700	0	16,700	0	125

区分 市町村名	実質収支 M-N		行政投資額			退職手当 支出額	給料総額	収益的支出 に充てた 地方債 K	収益的支出 に充てた 他会計 借入金 L	建設改良費の内訳		
	黒字	赤字 (▲)	うち 国費	うち 県費	うち 市町村費					管渠費	ポンプ場費	
佐伯市	2,865	0	90,350	34,768	0	55,582	0	8,289	0	0	11,634	0
姫島村	130	0	2,123	0	0	2,123	0	0	0	0	0	0
県計	2,995	0	92,473	34,768	0	57,705	0	8,289	0	0	11,634	0

区分 市町村名	建設改良費の内訳(つづき)					建設改良費 の用地取得 費の内先行 取得用地分	取得用地 面積 (㎡)	補助対象 事業分 (㎡)	単 独 事業分 (㎡)	取得用地面 積のうち先 行取得用地 面積(㎡)
	処理場費	建設利息	その他	建設改良費 のうち用地 取得費	補助対象 事業分					
佐伯市	70,432	0	0	0	0	0	0	0	0	0
姫島村	0	0	0	0	0	0	0	0	0	0
県計	70,432	0	0	0	0	0	0	0	0	0

区分 市町村名	建設改良費 の翌年度へ の繰越額	建設改良費の翌年度への繰越額のうち						
		補助対象 事業分	単 独 事業分	継続費連次 繰越額	繰越明許費 繰越額	事故繰越額	事業繰越額	支払繰延額
佐伯市	0	0	0	0	0	0	0	0
姫島村	125	0	125	0	0	0	125	0
県計	125	0	125	0	0	0	125	0

シ 小規模集合排水処理事業(法適用)

(1) 施設及び業務概況に関する調

区分 市町村名	建設事業 開始年月日	供用開始 年月日	法適用 年月日・ 特別会計 設置年月日	行政区内 人口(人)	市街地人口 (人)	全体計画 人口(人)	現在排水 区域内人口 (人)	現在処理 区域内人口 (人)	現在水洗 便所設置済 人口(人)	行政区 面積(ha)	市街地 面積 (ha)	全体計画 面積(ha)
中津市	平 09.04.01	平 10.06.01	令 05.04.01	81,760	25,757	120	109	109	109	49,144	661	2
佐伯市	平 15.08.22	平 16.03.31	平 15.04.01	65,091	22,447	175	54	54	51	90,314	782	4
県計	—	—	—	146,851	48,204	295	163	163	160	139,458	1,443	6

区分 市町村名	現在排水 区域面積 (ha)	現在処理 区域面積 (ha)	総人口 普及率 (%)	総面積 普及率 (%)	総事業費 (当年度末まで の建設投資累 額:千円)	左の財源				総事業費の使途内訳 管渠費
						国庫補助金 (NTT含む)	地方債	受益者 負担金	その他	
中津市	2	2	0.1	0.0	55,039	0	42,400	5,307	7,332	27,147
佐伯市	4	4	0.1	0.0	144,123	0	128,000	0	16,123	74,993
県計	6	6	0.1	0.0	199,162	0	170,400	5,307	23,455	102,140

区分 市町村名	総事業費の使途内訳(つづき)			補助対象 事業費 (千円)	下水管 敷設延長 (km)	種別延長(km)		未供用部分(km)		終末処理 場数	高度・ 高級処理 (箇所)	中級・ 簡易処理 (箇所)
	ポンプ場費	処理場費	その他			汚水管	雨水管	汚水管	雨水管			
中津市	0	27,892	0	0	1	1	0	0	0	0	0	0
佐伯市	0	54,770	14,360	0	2	2	0	0	0	3	1	2
県計	0	82,662	14,360	0	3	3	0	0	0	3	1	2

区分 市町村名	計画処理 能力 (m ³ /日)	現在処理 能力 (m ³ /日) (晴天時)	現在最大 処理水量 (m ³ /日) (晴天時)	現在晴天 時平均 処理水量 (m ³ /日)	年間総 処理水量 (千m ³)	左の内訳		年間有収 水量 (千m ³)	汚泥処理能力		年間総汚 泥処分量 (m ³)	ポンプ場数
						汚水 (千m ³)	雨水 (千m ³)		汚泥量 (m ³ /日)	含水率(%)		
中津市	0	0	0	0	9	9	0	9	0	0	0	0
佐伯市	39	39	0	10	4	4	0	4	0	0	0	0
県計	39	39	0	10	13	13	0	13	0	0	0	0

区分 市町村名	ポンプ場排水能力		損益勘定 所属職員 (人)	うち				資本勘定 所属職員 (人)	職員計 (人)	企業債残高 (千円)
	晴天時 (m ³ /日)	雨天時 (m ³ /分)		うち 管渠部門	うち ポンプ場 部門	うち 処理場 部門	うち その他総務 管理部門			
中津市	0	0	0	0	0	0	0	0	0	2,878
佐伯市	0	0	0	0	0	0	0	0	0	30,483
県計	0	0	0	0	0	0	0	0	0	33,361

(2) 損益計算書

区分 市町村名	1 総収益	(1)営業収益	ア 下水道 使用料	イ 雨水処理 負担金	ウ 受託工事 収益	エ その他営 業収益	(7) 流域下水道 負担金	(イ) その他
	A	B						
	(B+C+G)							
中津市	1,361	1,252	1,246	0	0	6	0	6

区分 市町村名	(2)営業外収益	ア 受取利息 及び配当金	イ 受託工事 収益	ウ 国庫補助 金	エ 県補助金	オ 他会計補 助金	カ 長期前受金 戻入	キ 資本費 繰入収益	ク 雑収益
	C								
中津市	109	0	0	0	0	64	48	0	-3

区分 市町村名	2 総費用	(1)営業費用	ア 管渠費	イ ポンプ場 費	ウ 処理場費	エ 受託工事 費	オ 業務費	カ 総係費	キ 減価償却 費	ク 資産減耗 費	ケ 流域下水 道負担金	コ その他 営業費用
	D	E										
	(E+F+H)											
中津市	645	509	0	0	0	0	21	0	488	0	0	0

区分 市町村名	(2)営業外費用	ア 支払利息	イ 企業債取 扱諸費	ウ 受託工事 費	エ 繰延勘定 償却	オ その他営 業外費用	3 経常利益 (B+C) -(E+F)	4 経常損失 (▲) (B+C) -(E+F)
	F							
中津市	136	136	0	0	0	0	716	0

区分 市町村名	5 特別利益	(1) 他会計繰入 金	(2) 固定資産 売却益	(3) その他	6 特別損失	(1) 職員給与 費	(2) その他
	G				H		
中津市	0	0	0	0	0	0	0

区分	7 純利益	8 純損失 (▲)	9 前年度繰 越利益剰 余金	10 その他未 処分利益 剰余金変 動額	11 当年度未 処分利益 剰余金	収益的支 出に充て た企業債	収益的支 出に充て た他会計 借入金
市町村名	A-D	A-D					
中津市	716	0	0	0	716	0	0

(3) 資本的収支に関する調

(単位:千円)

区分	資 本 的 収 入									
	(1) 企業債	建設改良の ためのもの	その他	(2) 他会計 出資金	他会計 負担金	他会計 借入金	他会計 補助金	固定資産 売却代金	国庫補助金	県補助金
市町村名										
中津市	0	0	0	0	0	0	654	0	0	0

区分	資 本 的 収 入					
	(3) 工事負担金	(4) その他	計	翌年度繰越 財源充当額	前年度同意 等債収入額	純計
市町村名			(a)	(b)	(c)	(a)-(b)-(c) (d)
中津市	0	0	654	0	0	654

区分	資 本 的 支 出								差 引		
	(1) 建設改良費			(2) 企業債 償還金		(3) 他会計 長期借入金 返還金	(4) 他会計 への支出金	(5) その他	計	差 額	不足額 (▲)(f)
	うち 職員給与費	うち 建設利息		建設改良の ためのもの	その他			(e)			
市町村名											
中津市	0	0	0	1,374	1,374	0	0	0	1,374	0	720

区分	補 て ん 財 源							計	補てん財源 不足額 (▲)	補てん財源 その他のう ち消費税資 本的収支調 整額	当年度同意 等債で未借 入又は未発 行の額
	過年度分損 益勘定留保 資金	当年度分損 益勘定留保 資金	繰越利益剰 余金処分額	当年度利益 剰余金処分 額	積立金取り 崩し額	繰越工事資 金	その他				
市町村名							(g)	(f)-(g)			
中津市	388	363	0	0	0	0	-31	720	0	-31	0

区分	行政投資実績額(税込み)				企業債償還金のうち繰上償還金分			建設改良費の財源内訳			
	投資額	財 源 内 訳			政府資金	機構資金	その他資金	企 業 債			国庫補助金
		国 費	県 費	市町村費				財融資金	機構資金	その他資金	
市町村名											
中津市	0	0	0	0	0	0	0	0	0	0	0

区分	建設改良費の財源内訳				建設改良費の内訳					
	県補助金	工事負担金	他会計繰入 金	その他	管渠費	ポンプ場費	処理場費	流域下水道 建設費負担 金	建設利息	その他
市町村名										
中津市	0	0	0	0	0	0	0	0	0	0

(4) 貸借対照表

(単位:千円)

区分	1 固定資産							
	(1) 有形固 定資産	ア 土地	イ 償却資産	ウ 減価償 却累計 (▲)	エ 建設仮勘 定	オ その他	(2) 無形固 定資産	(3) 投 資
市町村名								
中津市	13,066	13,066	0	13,554	488	0	0	0

区分	2 流動資産						3 繰延資産	4 資産合計
	現金及び 預金	未収金及び 未収収益	貸倒引当金 (▲)	貯蔵品	短期有価証 券		1~3の計	
市町村名								
中津市	793	522	271	0	0	0	13,859	

区分	5 固定負債				6 流動負債			
	(1) 企業債	(2) 長期借入金	(3) 引当金	(4) その他	(1) 企業債	(2) 引当金	(3) 未払金 及び 未払費用	(4) その他
市町村名								
中津市	4,377	4,377	0	0	1,402	1,402	0	0

区分	7 繰延収益			8 負債合計	9 資本金			
	(1) 長期前受 金	(2) 長期前受 金収益化 累計額(▲)		5+6+7	ア 固有資本 金	イ 再評価組 入資本金	ウ 繰入資本 金	エ 組入資本 金
市町村名								
中津市	1,901	1,949	48	7,680	5,463	5,463	0	0

区分 市町村名	10 剰余金						
	(1)資本剰余金	ア 国庫補助金	イ 都道府県補助金	ウ 工事負担金	エ 再評価積立金	オ その他	
中津市	716	0	0	0	0	0	0

区分 市町村名	剰余金							11 其他 有価証券 評価差額 金	12 資本合計 9+10+11		
	(2)利益剰余金	ア 減債積立金	イ 利益積立金	ウ 建設改良積立金	エ その他積立金	オ 当年度未 処分利益 剰余金	当年度未 処理欠損 金(▲)			うち当年度 純利益	うち当年度 純損失(▲)
中津市	716	0	0	0	0	716	0	716	0	0	6,179

区分 市町村名	13 負債・資本 合計	14 不良債務	15 実質資金 不足額	経常利益	経常損失 (▲)
	8+12				
中津市	13,859	0	0	716	0

ス 小規模集合排水処理事業(法非適用)

(1)施設及び業務概況に関する調 ……法適用企業の項を参照

(2)収益的収支に関する調

(単位:千円)

区分 市町村名	1 総収益	(1) 営業収益	ア 料金収入	イ 雨水処理 負担金	ウ 受託工事 収益	エ その他	(2) 営業外収益	ア 国庫補助金	イ 県補助金	ウ 他会計 繰入金	エ その他
	A										
佐伯市	6,025	591	591	0	0	0	5,434	0	0	5,434	0

区分 市町村名	2 総費用	(1) 営業費用	ア 職員給与費	イ 受託工事費	ウ その他	(2) 営業外費用	ア 支払利息	イ その他	収支差引		
	B						地方債 利息	(その他借入 金利息)	A-B=C		
佐伯市	2,535	1,865	0	0	1,865	670	670	670	0	0	3,490

(3)資本的収支に関する調

区分 市町村名	1 資本的 収入	ア 地方債	イ 他会計 出資金	ウ 他会計 補助金	エ 他会計 借入金	オ 固定資産 売却代金	カ 国庫補助金	キ 県補助金	ク 工事負担金	ケ その他
	D									
佐伯市	0	0	0	0	0	0	0	0	0	0

区分 市町村名	2 資本的 支出	ア 建設改良費	建設改良費の内訳				建設改良費の財源内訳					
			うち 職員給与費	うち 建設利息	補助対象 事業費	左記に対す る財源とし ての地方債	単独事業費	左記に対す る財源とし ての地方債	地方債 (政府資金) (地方公共団体 金融機構資金) (その他)			
佐伯市	2,621	0	0	0	0	0	0	0	0	0	0	0

区分 市町村名	建設改良費の財源内訳(つづき)					イ 地方債 償還金	うち 政府資金 繰上償還金	うち 機構資金 繰上償還金	うち その他 繰上償還金	ウ 他会計長期 借入返還金	エ 他会計への 繰入金	オ その他
	国庫補助金	県補助金	工事負担金	他会計 繰入金	その他							
佐伯市	0	0	0	0	0	2,621	0	0	0	0	0	0

区分 市町村名	収支差引	収支再差引	積立金	前年度 からの 繰越金	うち 地方債	前年度 繰上充用金	形式収支 G-H+I-J +K+L=M	未収入 特定財源	うち 国庫(県) 支出金	うち 地方債	うち その他	翌年度に 繰越すべき 財源 N
	D-E=F	C+F=G	H	I		J						
佐伯市	▲2,621	869	0	0	0	0	869	0	0	0	0	0

区分 市町村名	実質収支 M-N		行政投資額			退職手当 支出額	給料総額	収益的支出 に充てた 地方債 K	収益的支出 に充てた 他会計 借入金 L	建設改良費の内訳	
	黒字	赤字 (▲)	うち 国費	うち 県費	うち 市町村費					管渠費	ポンプ場費
佐伯市	869	0	99	0	0	99	0	0	0	0	0

区分 市町村名	建設改良費の内訳(つづき)					建設改良費 の用地取得 費の内先行 取得用地分			取得用地 面積 (㎡)	補助対象 事業分 (㎡)	単 独 事業分 (㎡)	取得用地 面積のうち 先行取得 用地面積 (㎡)
	処理場費	建設利息	その他	建設改良費 のうち用地 取得費	(左のうち) 補助対象 事業分	単 独 事業分						
佐伯市	0	0	0	0	0	0	0	0	0	0	0	0

区分 市町村名	建設改良費 の翌年度へ の繰越額			建設改良費の翌年度への繰越額のうち			
	補助対象 事業分	単 独 事業分	継続費 繰越額	繰越明許費 繰越額	事故繰越額	事業繰越額	支払繰延額
佐伯市	0	0	0	0	0	0	0

セ 特定地域生活排水処理施設(法非適用)

(1) 施設及び業務概況に関する調

区分 市町村名	建設事業 開始年月日	供用開始 年月日	法適用 年月日・ 特別会計 設置年月日	行政区域内 人口(人)	市街地人口 (人)	全体計画 人口(人)	現在排水 区域内人口 (人)	現在処理 区域内人口 (人)	現在水洗 便所設置済 人口(人)	行政区域 面積(ha)	市街地 面積 (ha)	全体計画 面積(ha)
佐伯市	平 13.12.14	平 14.03.28	平 13.09.13	65,091	22,447	1,819	2,009	2,009	2,009	90,314	782	11,822
臼杵市	平 16.05.19	平 16.07.15	平 15.12.25	35,391	12,844	3,540	450	450	450	29,120	386	13,776
竹田市	平 16.05.25	平 16.06.01	平 16.04.01	19,138	—	24,083	3,899	3,899	3,899	47,753	—	47,681
豊後大野市	平 14.07.17	平 14.08.26	平 14.04.01	32,452	—	2,896	389	389	389	60,314	—	1,809
県計	—	—	—	152,072	35,291	32,338	6,747	6,747	6,747	227,501	1,168	75,088

区分 市町村名	現在排水 区域面積 (ha)	現在処理 区域面積 (ha)	総人口 普及率 (%)	総面積 普及率 (%)	総事業費 (当年度未まで の建設投資累 額:千円)	左の財源			
						国庫補助金 (NTT含む)	地方債	受益者 負担金	その他
佐伯市	11,822	11,822	3.1	13.1	397,323	109,974	178,300	46,607	62,442
臼杵市	13,776	13,776	1.3	47.3	104,458	34,986	52,500	15,432	1,540
竹田市	48	48	20.4	0.1	1,822,055	656,761	717,900	146,169	301,225
豊後大野市	1,809	1,809	1.2	3.0	192,285	63,569	100,700	24,301	3,715
県計	27,455	27,455	4.4	12.1	2,516,121	865,290	1,049,400	232,509	368,922

区分 市町村名	総事業費の使途内訳		補助対象 事業費 (千円)	浄化槽 設置基数	高度処理	
	浄化槽費	その他			高度処理	高級処理
佐伯市	387,197	10,126	282,095	893	0	893
臼杵市	104,458	0	103,933	151	0	151
竹田市	1,524,309	297,746	1,524,309	1,576	0	1,576
豊後大野市	190,468	1,817	188,758	234	0	234
県計	2,206,432	309,689	2,099,095	2,854	0	2,854

区分 市町村名	計画処理 能力 (m ³ /日)	現在処理 能力 (m ³ /日)	現在平均 処理水量 (m ³ /日)	年間総 処理水量 (千m ³)	左の内訳		年間有収 水量 (千m ³)	汚泥処理能力		年間総汚 泥処分量 (m ³)
					汚水 (千m ³)	雨水 (千m ³)		汚泥量 (m ³ /日)	含水率(%)	
佐伯市	1,139	1,139	499	183	183	0	183	0	0	0
臼杵市	1,130	181	84	31	31	0	31	0	0	0
竹田市	548	534	534	194	194	0	194	3	98	3,286
豊後大野市	2,225	138	138	50	50	0	50	0	98	227
県計	5,042	1,992	1,255	458	458	0	458	3	196	3,513

区分 市町村名	損益勘定 所属職員 (人)	うち		資本勘定 所属職員 (人)	職員計 (人)	企業債残高 (千円)
		浄化槽 部門	その他総務 管理部門			
佐伯市	0	0	0	0	0	74,148
臼杵市	0	0	0	0	0	31,864
竹田市	1	0	1	1	2	334,798
豊後大野市	1	0	1	0	1	26,283
県計	2	0	2	1	3	467,093

(2) 収益的収支に関する調

(単位:千円)

区分 市町村名	1 総収益 A	(1) 営業収益	ア 料金収入	イ 雨水処理 負担金	ウ 受託工事 収益	エ その他	(2) 営業外収益	ア 国庫補助金	イ 県補助金	ウ 他会計 繰入金	エ その他
臼杵市	9,512	5,511	5,511	0	0	0	4,001	0	0	4,000	1
竹田市	135,265	89,587	89,533	0	0	54	45,678	0	4,608	37,105	3,965
豊後大野市	29,008	13,119	13,105	0	0	14	15,889	0	0	15,889	0
県計	218,449	139,810	139,742	0	0	68	78,639	0	4,866	69,805	3,968

区分 市町村名	2 総費用 B	(1) 営業費用	ア 職員給与費	イ 受託工事費	ウ その他	(2) 営業外費用	ア 支払利息	イ その他		収支差引 A-B=C	
								(地方債 利息)	(その他借入 金利息)		
佐伯市	37,009	36,011	0	0	36,011	998	854	854	0	144	7,655
臼杵市	7,551	6,868	0	0	6,868	683	683	683	0	0	1,961
竹田市	100,155	94,929	7,799	0	87,130	5,226	3,627	3,627	0	1,599	35,110
豊後大野市	28,078	27,442	8,749	0	18,693	636	546	546	0	90	930
県計	172,793	165,250	16,548	0	148,702	7,543	5,710	5,710	0	1,833	45,656

(3) 資本的収支に関する調

(単位:千円)

区分	1 資本的収入	ア 地方債	イ 他会計出資金	ウ 他会計補助金	エ 他会計借入金	オ 固定資産売却代金	カ 国庫補助金	キ 県補助金	ク 工事負担金	ケ その他
市町村名	D									
佐伯市	8,368	3,900	0	3,570	0	0	0	0	690	208
臼杵市	0	0	0	0	0	0	0	0	0	0
竹田市	55,583	18,700	0	9,195	0	0	21,235	0	5,497	956
豊後大野市	1,478	0	0	0	0	0	0	0	0	1,478
県計	65,429	22,600	0	12,765	0	0	21,235	0	6,187	2,642

区分	2 資本的支出	建設改良費の内訳						建設改良費の財源内訳			
		ア 建設改良費	うち 職員給与費	うち 建設利息	補助対象事業費	左記に対する財源としての地方債	単独事業費	左記に対する財源としての地方債	地方債 (政府資金) (地方公共団体金融機構資金) (その他)		
市町村名	E										
佐伯市	14,281	8,160	0	0	6,773	3,200	1,387	700	0	3,900	0
臼杵市	2,012	0	0	0	0	0	0	0	0	0	0
竹田市	84,850	54,627	8,617	0	37,440	18,700	17,187	0	18,700	0	0
豊後大野市	2,005	0	0	0	0	0	0	0	0	0	0
県計	103,148	62,787	8,617	0	44,213	21,900	18,574	700	18,700	3,900	0

区分	建設改良費の財源内訳(つづき)					イ 地方債償還金	うち 政府資金繰上償還金	うち 機構資金繰上償還金	うち その他繰上償還金	ウ 他会計長期借入返還金	エ 他会計への繰出金	オ その他
	国庫補助金	県補助金	工事負担金	他会計繰入金	その他							
市町村名												
佐伯市	0	0	690	3,570	0	6,121	0	0	0	0	0	0
臼杵市	0	0	0	0	0	2,012	0	0	0	0	0	0
竹田市	21,235	0	5,497	9,195	0	30,223	0	0	0	0	0	0
豊後大野市	0	0	0	0	0	2,005	0	0	0	0	0	0
県計	21,235	0	6,187	12,765	0	40,361	0	0	0	0	0	0

区分	収支差引	収支再差引	積立金	前年度からの繰越金	うち 地方債	前年度繰上充用金	形式収支	未収入特定財源	うち 国庫(県)支出金	うち 地方債	うち その他	翌年度に繰越すべき財源
市町村名												
佐伯市	▲ 5,913	1,742	260	0	0	0	1,482	2,812	2,812	0	0	0
臼杵市	▲ 2,012	▲ 51	1	670	0	0	618	0	0	0	0	0
竹田市	▲ 29,267	5,843	5,725	108	0	0	226	0	0	0	0	0
豊後大野市	▲ 527	403	0	2,327	0	0	2,730	0	0	0	0	0
県計	▲ 37,719	7,937	5,986	3,105	0	0	5,056	2,812	2,812	0	0	0

区分	実質収支 M-N		行政投資額			退職手当支出額	給料総額	収益的支出に充てた地方債 K	収益的支出に充てた他会計借入金 L
	黒字	赤字(▲)	うち 国費	うち 県費	うち 市町村費				
市町村名									
佐伯市	1,482	0	16,664	0	16,664	0	0	0	0
臼杵市	618	0	519	0	519	0	0	0	0
竹田市	226	0	59,027	21,235	37,792	0	16,416	0	0
豊後大野市	2,730	0	1,606	0	1,606	0	4,572	0	0
県計	5,056	0	77,816	21,235	56,581	0	20,988	0	0

区分	建設改良費の内訳						建設改良費の用地取得費の内先行取得用地分	取得用地面積 (㎡)	補助対象事業分 (㎡)	単独事業分 (㎡)	取得用地面積のうち先行取得用地面積 (㎡)
	浄化槽費	建設利息	その他	建設改良費のうち用地取得費 (左のうち)							
市町村名				補助対象事業分	単独事業分						
佐伯市	8,020	0	140	0	0	0	0	0	0	0	
臼杵市	0	0	0	0	0	0	0	0	0	0	
竹田市	37,440	17,187	0	0	0	0	0	0	0	0	
豊後大野市	0	0	0	0	0	0	0	0	0	0	
県計	45,460	17,187	140	0	0	0	0	0	0	0	

区分	建設改良費の翌年度への繰越額	建設改良費の翌年度への繰越額のうち						
		補助対象事業分	単独事業分	継続費連次繰越額	繰越明許費繰越額	事故繰越額	事業繰越額	支払繰延額
市町村名								
佐伯市	0	0	0	0	0	0	0	0
臼杵市	0	0	0	0	0	0	0	0
竹田市	0	0	0	0	0	0	0	0
豊後大野市	0	0	0	0	0	0	0	0
県計	0	0	0	0	0	0	0	0

ソ 病院事業

(1) 施設及び業務概況に関する調

区分 市町村名	事業開始 年月日	法適用 年月日	法適用区分	管理者	施設						
					病院区分	病床数					
						一般病床	療養病床	結核病床	精神病床	感染症病床	計
中津市	平 12.06.06	平 12.06.06	条例全部	有	一般病院	250	0	0	0	0	250
杵築市	昭 30.03.15	昭 43.04.01	条例全部	有	一般病院	138	0	0	0	0	138
豊後大野市	昭 29.04.01	昭 41.12.19	条例全部	有	一般病院	156	39	0	0	4	199
国東市	平 18.03.31	平 18.03.31	条例全部	有	一般病院	145	50	0	0	4	199
県計	—	—	—	—	—	689	89	0	0	8	786

区分 市町村名	施設						
	病院施設延面積 (㎡)				その他の施設	救急病院の告示	
	鉄骨鉄筋or 鉄筋コンクリート	耐火構造	木造	計	診療所数	有・無	告示病床数
中津市	21,021	0	0	21,021	0	有	20
杵築市	10,546	0	0	10,546	0	有	5
豊後大野市	17,072	0	0	17,072	0	有	3
国東市	15,845	0	0	15,845	0	有	6
県計	64,484	0	0	64,484	0	—	34

病院名
中津市民病院
山香病院
豊後大野市民病院
国東市民病院

区分 市町村名	業務					職員数(人)			企業債残高 (千円)
	看護配置	入院診療日数、患者数等				計	損益勘定 所属職員数	資本勘定 所属職員数	
		入院診療 日数	年延入院 患者数	外来診療 日数	年延外来 患者数				
中津市	7:1	366	83,943	243	71,252	539	539	0	4,088,175
杵築市	10:1	366	42,191	243	48,636	356	356	0	850,356
豊後大野市	10:1	366	57,968	243	72,583	300	300	0	2,049,871
国東市	10:1	366	58,093	243	62,355	331	331	0	2,400,168
県計	—	1,464	242,195	972	254,826	1,526	1,526	0	9,388,570

(2) 損益計算書

(単位:千円)

区分 市町村名	1 総収益	(1)医業収益					
	A (B+C+G)	B	ア 入院収益	イ 外来収益	ウ その他医業収益	(ア)他会計負担金	(イ)その他医業収益
中津市	8,071,446	7,518,869	5,220,499	2,126,589	171,781	49,870	121,911
杵築市	3,339,319	2,467,595	1,706,645	588,166	172,784	53,326	119,458
豊後大野市	3,811,498	3,147,499	2,096,666	859,907	190,926	49,366	141,560
国東市	4,331,890	3,659,636	2,704,547	747,168	207,921	59,895	148,026
県計	19,554,153	16,793,599	11,728,357	4,321,830	743,412	212,457	530,955

区分 市町村名	(2)医業外収益								
	C	ア 受取利息及び配当金	イ 国庫補助金	ウ 都道府県補助金	エ 他会計補助金	オ 他会計負担金	カ 長期前受金戻入	キ 資本費繰入収益	ク その他医業外収益
中津市	550,844	13,927	32,863	15,661	135,487	108,235	216,872	0	27,799
杵築市	871,303	0	100,426	1,378	49,217	165,170	105,674	0	449,438
豊後大野市	655,804	956	194,208	1,694	68,607	129,624	83,982	116,381	60,352
国東市	599,867	20,319	92,990	5,653	20,272	99,167	69,168	221,331	70,967
県計	2,677,818	35,202	420,487	24,386	273,583	502,196	475,696	337,712	608,556

区分 市町村名	2 総費用	(1)医業費用					(2)医業外費用				
	D (E+F+H)	E	ア 職員給与費	イ 材料費	ウ 減価償却費	エ その他医業費用	F	ア 支払利息	イ 繰延勘定償却	ウ その他医業外費用	エ 企業債取扱諸費
中津市	8,567,145	8,091,530	3,966,667	2,135,878	501,041	1,487,944	407,267	35,061	0	372,206	0
杵築市	3,156,433	2,603,838	1,706,315	257,137	168,700	471,686	535,808	6,881	11,872	517,055	0
豊後大野市	3,927,696	3,573,828	2,184,357	520,745	202,881	665,845	347,095	27,104	8,841	311,150	0
国東市	4,219,666	4,066,980	2,306,621	528,363	317,236	914,760	150,582	24,248	0	126,334	0
県計	19,870,940	18,336,176	10,163,960	3,442,123	1,189,858	3,540,235	1,440,752	93,294	20,713	1,326,745	0

区分 市町村名	3 経常利益	4 経常損失(▲)	5 特別利益				6 特別損失		7 純利益(純損失)	8 前年度繰越利益又は繰越欠損金	9 当年度未処分利益剰余金又は未処理欠損金
	(B+C) -(E+F)	(B+C) -(E+F)	G	ア 他会計繰入金	イ 固定資産売却益	ウ その他	H	ア うちその他	A-D		
中津市	0	429,084	1,733	0	0	1,733	68,348	68,348	▲ 495,699	0	▲ 495,699
杵築市	199,252	0	421	0	0	421	16,787	16,787	182,886	63,268	246,154
豊後大野市	0	117,620	8,195	0	0	8,195	6,773	6,773	▲ 116,198	0	▲ 116,198
国東市	41,941	0	72,387	0	0	72,387	2,104	2,104	112,224	▲ 919,301	▲ 786,363
県計	241,193	546,704	82,736	0	0	82,736	94,012	94,012	▲ 316,787	▲ 856,033	▲ 1,152,106

(3) 資本的収支に関する調

(単位:千円)

区分 市町村名	資本的収入									計 (a)
	(1)企業債	建設改良の ためのもの	その他	(2)他会計 出資金	(3)他会計 負担金	(4)他会計 補助金	(5)国庫 補助金	(6)都道府 県補助金	(7)その他	
中津市	970,400	970,400	0	91,189	0	0	0	0	0	1,061,589
杵築市	172,500	172,500	0	59,840	0	0	2,750	3,306	0	238,396
豊後大野市	321,100	321,100	0	0	116,381	0	33,835	0	0	471,316
国東市	101,800	101,800	0	0	221,331	0	9,992	0	810	333,933
県計	1,565,800	1,565,800	0	151,029	337,712	0	46,577	3,306	810	2,105,234

区分 市町村名	資本的収入			資本的支出						差引 (d)-(e)	
	うち翌年度へ繰 越される支出の 財源充当額 (b)	前年度許可債で 今年度収入分 (c)	純計 (a)-{(b)+(c)} = (d)	(1)建設改 良費	うち職員 給与費	(2)企業債 償還金	建設改良の ためのもの	(3)その他	計 (e)	差額	不足額 (f)
中津市	0	0	1,061,589	1,118,078	0	255,016	255,016	0	1,373,094	0	311,505
杵築市	0	0	238,396	190,935	0	121,090	121,090	1,440	313,465	0	75,069
豊後大野市	0	0	471,316	435,124	0	220,945	220,945	960	657,029	0	185,713
国東市	0	0	333,933	132,506	0	391,348	391,348	0	523,854	0	189,921
県計	0	0	2,105,234	1,876,643	0	988,399	988,399	2,400	2,867,442	0	762,208

区分 市町村名	補てん財源					補てん財源 不足額 (f)-(g)	当年度同意 等債で未借 入又は未発 行の額	行政投資実績			
	過年度分損 益勘定留保 資金	当年度分損 益勘定留保 資金	積立金 取りく ずし額	その他	計 (g)			投資額 (税込み)	財源内訳		
									国費	都道府県費	市町村費
中津市	297,856	0	0	13,649	311,505	0	0	1,175,326	0	0	1,175,326
杵築市	75,069	0	0	0	75,069	0	0	204,063	2,750	0	201,313
豊後大野市	146,822	0	0	38,891	185,713	0	0	467,035	35,320	0	431,715
国東市	157,235	0	20,714	11,972	189,921	0	0	189,862	10,380	0	179,482
県計	676,982	0	20,714	64,512	762,208	0	0	2,036,286	48,450	0	1,987,836

(4) 貸借対照表

(単位:千円)

区分 市町村名	1 固定資産							建設仮勘定	(2)無形固定資産	(3)投資
	(1)有形固定資産	ア 土地	イ 償却資産	うちリース資産	うち減価償却累計額(▲)	うちリース資産	減価償却累計額(▲)			
中津市	9,724,231	7,039,060	815,183	12,502,259	9,000	6,297,382	5,400	0	0	2,685,171
杵築市	1,897,981	1,817,399	108,258	5,319,893	23,187	3,610,752	22,743	0	26,029	54,553
豊後大野市	2,942,068	2,919,196	235,327	7,353,503	82,218	4,669,634	34,356	0	635	22,237
国東市	6,454,785	4,063,620	149,894	7,004,038	0	3,090,312	0	0	161,165	2,230,000
県計	21,019,065	15,839,275	1,308,662	32,179,693	114,405	17,668,080	62,499	0	187,829	4,991,961

区分 市町村名	2 流動資産					3 繰延資産	4 資産合計 1~3の計
	うち現金及び預金	うち未収金及び未収収益	うち貸倒引当金(▲)	うち貯蔵品	うち短期有価証券		
中津市	2,910,494	1,625,192	1,237,519	252	46,282	0	12,634,725
杵築市	2,569,381	2,078,975	474,864	8,851	24,393	0	4,467,362
豊後大野市	2,813,730	2,246,430	532,536	0	34,764	0	5,755,798
国東市	1,150,774	536,641	590,577	0	23,556	0	7,605,559
県計	9,444,379	6,487,238	2,835,496	9,103	128,995	0	30,463,444

区分 市町村名	5 固定負債				6 流動負債					
	(1)企業債	(2)引当金	(3)リース債務	(4)その他	(1)企業債	(2)引当金	(3)リース債務	(4)未払金及び未払費用	(5)その他	
中津市	4,780,597	3,828,835	949,934	1,828	1,119,868	259,340	279,986	1,814	551,458	27,270
杵築市	1,423,803	734,545	689,258	0	426,060	115,811	132,038	2,997	163,350	11,864
豊後大野市	2,266,831	1,811,197	405,991	49,643	556,526	238,674	149,290	7,347	146,561	14,654
国東市	3,226,238	2,030,587	1,195,651	0	716,122	369,581	181,970	0	144,774	19,797
県計	11,697,469	8,405,164	3,240,834	51,471	2,818,576	983,406	743,284	12,158	1,006,143	73,585

区分 市町村名	7 繰延収益	8 負債合計 5+6+7	9 資本金	ア 固有資本金	イ 再評価組入資本金	ウ 繰入資本金	エ 組入資本金
	中津市	1,171,568	7,072,033	5,769,545	1,033,098	0	1,496,833
杵築市	344,027	2,193,890	1,886,362	24,045	0	1,862,317	0
豊後大野市	698,666	3,522,023	700,835	700,835	0	0	0
国東市	1,379,367	5,321,727	3,024,777	9,927	0	2,740,726	274,124
県計	3,593,628	18,109,673	11,381,519	1,767,905	0	6,099,876	3,513,738

区分 市町村名	10 剰余金	(1)資本剰余金	ア 国庫補助金	イ 都道府県補助金	ウ 工事負担金	エ 再評価積立金	オ その他	(2)利益剰余金	ア 減債積立金	イ 利益積立金
	中津市	▲ 206,853	34,761	0	0	0	0	34,761	▲ 241,614	71,866
杵築市	387,110	57,317	0	0	0	0	57,317	329,793	83,139	500
豊後大野市	1,532,940	212,982	201,593	0	0	0	11,389	1,319,958	136,113	1,168,677
国東市	▲ 740,945	2,652	0	0	0	0	2,652	▲ 743,597	0	0
県計	972,252	307,712	201,593	0	0	0	106,119	664,540	291,118	1,351,396

区分 市町村名	ウ 建設改良積立金	エ その他積立金	当年度未処分利益剰余金	当年度未処理欠損金(▲)	うち当年度純利益	うち当年度純損失(▲)	11 その他有価証券評価差額金	12 資本合計 9+10	13 負債・資本合計 8+12	14 不良債務	15 実質資金不足額
	中津市	0	0	0	495,699	0	495,699	0	5,562,692	12,634,725	0
杵築市	0	0	246,154	0	182,886	0	0	2,273,472	4,467,362	0	0
豊後大野市	131,366	0	0	116,198	0	116,198	0	2,233,775	5,755,798	0	0
国東市	42,766	0	0	786,363	112,224	0	0	2,283,832	7,605,559	0	0
県計	174,132	0	246,154	1,398,260	295,110	611,897	0	12,353,771	30,463,444	0	0

夕工業用水道事業

(1) 施設及び事業概況に関する調

区分 市町村名	建設開始 年月日	供給開始(予定)年月日		法適用 年月日	管理者 設置	給水先 事業所	1m ³ 当り 建設単価 (円)	建設事業費(千円)	
		一部給水	全部給水					総事業費 (計画)	実績
杵築市	平11.12.29	—	平12.09.01	平11.11.08	無	1	329,575	0	494,362
国東市第1	昭59.12.18	昭60.05.01	平02.09.01	平18.03.31	無	1	129,837	0	194,755
国東市第2	平21.07.01	—	平21.07.01	平21.07.01	—	2	56,861	0	45,489
県計	—	—	—	—	—	4	—	0	734,606

区分 市町村名	建設事業費(千円)						施設及び業務		
	財源内訳						水源の 種類	取水能力 (m ³ /日)	導水管延長 (m)
	企業債 (計画) 実績		他会計繰入金 (計画) 実績		その他 (計画) 実績				
杵築市	0	281,800	0	787	0	211,775	地下水	2,000	798
国東市第1	0	127,400	0	1,410	0	65,945	地下水	1,500	0
国東市第2	0	0	0	35,786	0	9,703	地下水	800	0
県計	0	409,200	0	37,983	0	287,423	—	4,300	798

区分 市町村名	施設及び業務								
	送水管延長 (m)	配水管延長 (m)	導送配水 ポンプ設置数	配水池 設置数	配水能力 (m ³ /日)		年間総 配水量 (千m ³)	1日平均 配水量 (m ³)	契約水量 (m ³ /日)
					(計画)	実績			
杵築市	805	2,950	4	0	1,500	1,500	4	11	1,500
国東市第1	680	1,859	4	1	1,500	1,500	166	454	500
国東市第2	2,826	1,460	3	2	800	800	68	186	460
県計	4,311	6,269	11	3	3,800	3,800	238	651	2,460

区分 市町村名	施設及び業務 有取水量 (千m ³)		現行料金 実施年月日	職員数			企業債残高 (千円)
	計量分	料金算定分		損益勘定 所属職員数 (人)	資本勘定 所属職員数 (人)	計 (人)	
	杵築市	4	549	令01.10.01	0	0	0
国東市第1	160	183	令01.10.01	1	0	1	0
国東市第2	67	168	令01.10.01	1	0	1	0
県計	231	900	—	2	0	2	52,353

(2) 損益計算書

(単位:千円)

区分 市町村名	1 総収益		(2) 営業外				
	A (B+C+G)	(1) 営業 収益 B	ア 給水 収益	イ 受取利息 及び配当金	ロ 長期前受金 戻入	ハ 雑収益	ニ 雑収益
杵築市	17,977	16,955	16,955	0	0	0	1,022
国東市第1	12,496	11,224	11,224	1,272	1,267	0	5
国東市第2	11,966	10,437	10,437	1,529	115	1,413	1
県計	42,439	38,616	38,616	3,823	1,382	1,413	1,028

区分 市町村名	2 総費用		(1) 営業					(2) 営業外	
	D (E+F+H)	(1) 営業 費用 E	ア 原水及び 浄水費	イ 配水及び 給水費	ロ 総係費	ハ 減価 償却費	ニ 資産 減耗費	営業外 費用 F	ア 支払利息
杵築市	8,749	7,506	1,316	317	1,207	4,666	0	1,243	1,243
国東市第1	7,855	7,855	1,152	0	3,898	2,707	98	0	0
国東市第2	6,885	6,885	1,154	0	3,309	2,422	0	0	0
県計	23,489	22,246	3,622	317	8,414	9,795	98	1,243	1,243

区分 市町村名	3 経常利益 (B+C) -(E+F)	4 経常損失 (▲) (B+C) -(E+F)	5 特別利益 G	6 特別損失 H	7 純利益 A-D	8 純損失 (▲) A-D	9 前年度繰越 利益剰余金 (又は前年度 繰越欠損金)	10 その他 未処分利益 剰余金変動額	11 当年度未 処分利益剰余金 (又は当年度 未処理欠損金)
	杵築市	9,228	0	0	0	9,228	0	0	9,457
国東市第1	4,641	0	0	0	4,641	0	27,586	0	32,227
国東市第2	5,081	0	0	0	5,081	0	14,080	0	19,161
県計	18,950	0	0	0	18,950	0	41,666	9,457	70,073

(3) 資本的収支に関する調

(単位:千円)

区分	資本的収入							
	(1)企業債	建設改良のためのもの	(2)他会計出資金	(3)都道府県補助金	計	翌年度繰越財源充当額	前年度許可債分収入額	純計(a)-(b)-(c)
市町村名					(a)	(b)	(c)	(d)
杵築市	0	0	0	0	0	0	0	0
国東市第1	0	0	0	0	0	0	0	0
国東市第2	0	0	0	0	0	0	0	0
県計	0	0	0	0	0	0	0	0

区分	資本的支出				差引		
	(1)建設改良費	うち職員給与費	(2)企業債償還金	うち建設改良のためのもの	計(e)	差額	不足額(▲)(f)
市町村名					(e)		(f)
杵築市	0	0	15,077	15,077	15,077	0	15,077
国東市第1	2,344	0	0	0	2,344	0	2,344
国東市第2	0	0	0	0	0	0	0
県計	2,344	0	15,077	15,077	17,421	0	17,421

区分	補てん財源				補てん財源不足額(▲)(f)-(g)	当年度同意等債で未借入又は未発行の額
	過年度分損益勘定留保資金	積立金取崩額	その他	計(g)		
市町村名					(g)	(f)-(g)
杵築市	5,620	9,457	0	15,077	0	0
国東市第1	2,131	0	213	2,344	0	0
国東市第2	0	0	0	0	0	0
県計	7,751	9,457	213	17,421	0	0

区分	行政投資額			
	投資額	財源内訳		
		国費	都道府県費	市町村費
市町村名				
杵築市	348	0	0	348
国東市第1	2,526	0	0	2,526
国東市第2	130	0	0	130
県計	3,004	0	0	3,004

(4) 貸借対照表

(単位:千円)

区分	1 固定資産	(1)有形固定資産				Ⅰ建設仮勘定	(2)無形固定資産	(3)投資その他の資産
		ア土地	イ償却資産	ウ減価償却累計(▲)	エ建設仮勘定			
市町村名								
杵築市	184,285	184,285	14,857	456,683	287,255	0	0	0
国東市	200,979	80,934	11,216	289,027	219,310	0	45	120,000
県計	385,264	265,219	26,073	745,710	506,565	0	45	120,000

区分	2 流動資産		3 繰延資産	4 資産合計 1~3の計	5 固定負債		
	うち現金及び預金	うち未収金及び未収収益			うち企業債	うち引当金	
市町村名							
杵築市	12,269	12,269	0	196,554	36,980	36,980	0
国東市	68,205	64,820	3,385	269,184	9,970	0	9,970
県計	80,474	77,089	3,385	465,738	46,950	36,980	9,970

区分	6 流動負債	(1)企業債			7 繰延収益	長期前受金	長期前受金収益化累計額(▲)	8 負債合計 5+6+7
		うち企業債	うち引当金	うち未払金及び未払費用				
市町村名								
杵築市	15,918	15,373	0	545	9,520	190,415	180,895	62,418
国東市	1,183	0	0	1,183	24,382	79,354	54,972	35,535
県計	17,101	15,373	0	1,728	33,902	269,769	235,867	97,953

区分	9 資本金			10 剰余金	(1)資本剰余金	うちその他	(2)利益剰余金	ア減価積立金	イ利益積立金
	繰入資本金	組入資本金(造成資本金)							
市町村名									
杵築市	115,451	1,274	114,177	18,685	0	0	18,685	0	0
国東市	108,697	108,697	0	124,952	4,836	4,836	120,116	0	21,110
県計	224,148	109,971	114,177	143,637	4,836	4,836	138,801	0	21,110

区分	11 資本合計 9+10						12 負債資本合計 8+11	
	ウ建設改良積立金	エその他積立金	オ当年度末処分利益剰余金	うち当年度純利益	当年度末未処理欠損金	うち当年度純損失		
市町村名								
杵築市	0	0	18,685	9,228	0	0	134,136	196,554
国東市	47,618	0	51,388	9,722	0	0	233,649	269,184
県計	47,618	0	70,073	18,950	0	0	367,785	465,738

チ 交通事業

(1) 施設及び業務概況に関する調

区分 市町村名	船舶名称	路線	事業開始 年月日	営業航路 (km)	運航 路線数 (本)	在籍 船舶数 (隻)	在籍船舶 総トン数 (t)	延船齢数 (年)	年間 運航料 (千km)
佐伯市	おおしまⅡ えばめぐりいん マリンスター	大島-佐伯 深島-浦江 保戸島-津 久見	平10.10.01 令04.10.01	30.0	2	2	37	40	58
津久見市	ニューやま2号	久見	令04.04.01	14.0	1	2	120	61	47
姫島村	姫島丸	伊美-姫島	大13.01.01	6.0	1	2	398	33	52
県計	—	—	—	50.0	4	6	555	134	157

区分 市町村名	年間輸送量			職員数(人)			年間延実働 船舶数 (隻)	企業債 残高 (千円)
	人員 (千人)	貨物 (千t)	車両 (千両)	損益勘定 所属職員	資本勘定 所属職員	計		
佐伯市	15	2	0	7	0	7	714	41,220
津久見市	54	0	0	6	0	6	669	0
姫島村	210	1	29	32	0	32	730	817,232
県計	279	3	29	45	0	45	2,113	858,452

(2) 収益の収支に関する調

(単位:千円)

区分 市町村名	1 総収益 A	(1) 営業収益	ア 料金収入	イ 受託工事 収益	ウ その他	(2) 営業外収益	ア 国庫補助金	イ 都道府県 補助金	ウ 他会計 繰入金	エ その他
佐伯市	117,393	13,980	13,980	0	0	103,413	35,466	29,058	38,358	531
津久見市	156,398	52,126	52,126	0	0	104,272	50,142	0	54,100	30
姫島村	380,513	209,011	208,714	0	297	171,502	31,459	74,886	36,418	28,739
県計	654,304	275,117	274,820	0	297	379,187	117,067	103,944	128,876	29,300

区分 市町村名	2 総費用 B	(1) 営業費用	ア 職員給与費	イ 受託工 事費	ウ その他	(2) 営業外費用	ア 支払利息	イ その他		収支差引 A-B=C
								地方債 利息	一時借入 金利息	
佐伯市	128,439	128,228	32,408	0	95,820	211	211	211	0	▲ 11,046
津久見市	156,459	156,459	19,036	0	137,423	0	0	0	0	▲ 61
姫島村	287,091	283,171	173,239	0	109,932	3,920	1,320	1,320	0	93,422
県計	571,989	567,858	224,683	0	343,175	4,131	1,531	1,531	0	82,315

(3) 資本的収支に関する調

(単位:千円)

区分 市町村名	1 資本的 収入 D	ア 地方債	イ 他会計 出資金	ウ 他会計 補助金	エ 他会計 借入金	オ 固定資産 売却代金	カ 国庫補助金	キ 都道府県 補助金	ク 工事負担金	ケ その他
佐伯市	5,278	0	0	5,278	0	0	0	0	0	0
津久見市	0	0	0	0	0	0	0	0	0	0
姫島村	444,742	384,600	0	17,368	0	0	42,774	0	0	0
県計	450,020	384,600	0	22,646	0	0	42,774	0	0	0

区分 市町村名	2 資本的 支出 E	ア 建設改良費		イ 地方債 償還金	ウ 他会計 長期借入金 返還金	エ 他会計へ の繰入金	オ その他	収支差引 D-E=F
		うち 職員給与費	うち 建設利息					
佐伯市	5,278	0	0	0	5,278	0	0	0
津久見市	0	0	0	0	0	0	0	0
姫島村	479,308	427,526	0	0	51,782	0	0	▲ 34,566
県計	484,586	427,526	0	0	57,060	0	0	▲ 34,566

区分 市町村名	収支再差引 C+F=G	積立金 H	前年度 からの 繰越金 I	うち 地方債	前年度 繰上 充用金 J	収益的支出 に充てた 地方債 K	収益的支出 に充てた 他会計 借入金 L	形式収支 G-H+I-J +K+L=M	未収入 特定財源	内 訳		
										国庫(県) 支出金	地方債	その他
佐伯市	▲ 11,046	0	0	0	0	17,500	0	6,454	0	0	0	0
津久見市	▲ 61	0	291	0	0	0	0	230	0	0	0	0
姫島村	58,856	0	106	0	0	0	0	58,962	0	0	0	0
県 計	47,749	0	397	0	0	17,500	0	65,646	0	0	0	0

区分 市町村名	翌年度に 繰越すべき 財 源 N	実 質 収 支 M-N		行 政 投 資 実 績 調			地 方 債 償 還 金 の 内 訳			
		黒 字	赤 字 (▲)	投資額	財 源 内 訳			政府資金 に係る 繰上償還 金 分	公庫資金 に係る 繰上償還 金 分	その他資金 に係る 繰上償還 金 分
					国 費	都道府県費	市町村費			
佐伯市	0	6,454	0	8,856	0	0	8,856	0	0	0
津久見市	0	230	0	0	0	0	0	0	0	0
姫島村	0	58,962	0	452,363	42,774	0	409,589	0	0	0
県 計	0	65,646	0	461,219	42,774	0	418,445	0	0	0

区分 市町村名	退 職 に 伴 う 支 出					給料総額	
	退職手当 支出額	内 訳		支給対象 人員数	延支給率		延 勤 続 年 数
		収益的 支出分	資本的 支出分				
佐伯市	0	0	0	0	0	17,295	
津久見市	0	0	0	0	0	9,479	
姫島村	0	0	0	0	0	97,829	
県 計	0	0	0	0	0	124,603	

区分 市町村名	建 設 改 良 費 の 財 源 内 訳							建 設 改 良 費 の 内 訳				
	地 方 債			国庫補助金	都道府県 補助金	工事負担金	他 会 計 繰 入 金	そ の 他	補助対象 事業費	単 独 事業費	財源内訳 としての 地方債	財源内訳 としての 地方債
	政府資金	機構資金	その他									
佐伯市	0	0	0	0	0	0	0	0	0	0	0	0
津久見市	0	0	0	0	0	0	0	0	0	0	0	0
姫島村	192,300	0	192,300	42,774	0	0	0	152	42,774	0	384,752	384,600
県 計	192,300	0	192,300	42,774	0	0	0	152	42,774	0	384,752	384,600

区分 市町村名	建設改良費 のうち 用地取得費	内 訳			取得用地 面 積 (㎡)	内 訳		
		補助対象 事業分	単 独 事業分	うち 先行取得 用地分		補助対象 事業分 (㎡)	単 独 事業分 (㎡)	うち 先行取得 用地面積 (㎡)
佐伯市	0	0	0	0	0	0	0	0
津久見市	0	0	0	0	0	0	0	0
姫島村	0	0	0	0	0	0	0	0
県 計	0	0	0	0	0	0	0	0

区分 市町村名	建設改良費 の翌年度 への繰越額	内 訳			内 訳			
		補助対象 事業分	単 独 事業分	継 続 費 繰越額	繰越明許費 繰越額	事故繰越 繰越額	事 業 繰越額	支 払 繰越額
佐伯市	0	0	0	0	0	0	0	0
津久見市	0	0	0	0	0	0	0	0
姫島村	0	0	0	0	0	0	0	0
県 計	0	0	0	0	0	0	0	0

ツ 駐車場事業

(1) 施設及び業務概況に関する調

区分 市町村名	駐車場名
姫島村	伊美港駐車場

区分 市町村名	供用開始 年月日	施設							
		構造		階層(階)		駐車場 使用面積 (㎡)	収容台数 (台)	営業時間(刻)	
		形式	搬入方法	地上	地下			開始	終了
姫島村	昭53.05.01	広場式	自走式	-	-	5,794	211	6:00	19:30
県計	-	-	-	-	-	5,794	211	-	-

区分 市町村名	事業費(千円)						財源内訳(千円)				
	総事業費	内訳				事務費	建設利息	無利子 貸付金	機構資金	銀行等資金	その他
		工事費	用地及び 補償費	その他							
姫島村	3,058	3,058	0	0	0	0	0	0	0	0	3,058
県計	3,058	3,058	0	0	0	0	0	0	0	0	3,058

区分 市町村名	料金の 徴収期間 (年)	許認可等年月日				料金(円/税込み)			
		都市計画 決定	都市計画 事業認可	着工	竣工	1時間当り の基本料金	1時間当り の平均料金	1台当り の平均料金	現行料金 実施 年月日
姫島村	-	-	-	昭53.05.01	-	5	5	-	平26.04.01
県計	-	-	-	-	-	-	-	-	-

区分 市町村名	実績									
	当年度(千円)					供用開始以降累計(千円)				
	収入	支出	収支差	収入	支出	収支差	うち他会計 繰入金	うち 職員給与費	うち他会計 繰入金	うち 職員給与費
姫島村	5,099	0	▲1	416,583	13,825	404,494	0	1	13,825	213,533
県計	5,099	0	▲1	416,583	13,825	404,494	0	1	13,825	213,533

区分 市町村名	実績		料金の徴収委託の状況			職員数(人)		
	駐車台数		委託年月日	委託先	委託料 (千円)	損益勘定 所属職員	資本勘定 所属職員	計
	一日平均	供用開始 以降累計 (千台)						
姫島村	198	325	-	-	-	0	0	0
県計	198	325	-	-	-	0	0	0

区分 市町村名	合併施行の有無							指定 管理者 制度
	一般会計 との合併 施行実施 の有無	全体事業費 (千円)	内訳			事務費	建設利息	
			工事費	用地及び 補償費	その他			
姫島村	無	0	0	0	0	0	0	無
県計	-	0	0	0	0	0	0	-

(2) 収益的収支に関する調

(単位:千円)

区分 市町村名	1 総収益		(1) 営業収益			(2) 営業外収益				
	A		ア 料金収入	イ 受託工事収益	ウ その他	ア 国庫補助金	イ 都道府県補助金	ウ 他会計繰入金	エ その他	
姫島村	5,021	5,021	5,021	0	0	0	0	0	0	
県計	5,021	5,021	5,021	0	0	0	0	0	0	

区分 市町村名	2 総費用		(1) 営業費用			(2) 営業外費用				収支差引 A-B=C
	B		ア 職員給与費	イ 受託工事費	ウ その他	ア 支払利息	地方債利息	一時借入金利息	イ その他	
姫島村	4,298	4,298	0	0	4,298	0	0	0	0	723
県計	4,298	4,298	0	0	4,298	0	0	0	0	723

(3) 資本的収支に関する調

(単位:千円)

区分 市町村名	1 資本的収入		ア 地方債		イ 他会計出資金		ウ 他会計補助金		エ 他会計借入金		オ 固定資産売却代金		カ 国庫補助金		キ 都道府県補助金		ク 工事負担金		ケ その他	
	D																			
姫島村	0	0	0	0	0	0	0	0	0	0	0	0	0	0	0	0	0	0	0	0
県計	0	0	0	0	0	0	0	0	0	0	0	0	0	0	0	0	0	0	0	0

区分 市町村名	2 資本的支出		ア 建設改良費		イ 地方債償還金		ウ 他会計長期借入金返還金		エ 他会計への繰出金		オ その他		収支差引 D-E=F
	E		うち職員給与費	うち建設利息									
姫島村	0	0	0	0	0	0	0	0	0	0	0	0	0
県計	0	0	0	0	0	0	0	0	0	0	0	0	0

区分 市町村名	収支再差引 C+F=G	積立金 H	前年度からの繰越金 I	うち地方債		前年度繰上充用金 J	収益的支出に充てた地方債 K	収益的支出に充てた他会計借入金 L	形式収支 G-H+I-J+K+L=M
姫島村	723	0	2,828	0	0	0	0	0	3,551
県計	723	0	2,828	0	0	0	0	0	3,551

区分 市町村名	未収入特定財源	内 訳			翌年度に繰越すべき財源 N	実質収支 M-N	
		国庫(県)支出金	地方債	その他		黒字	赤字(▲)
姫島村	0	0	0	0	0	3,551	0
県計	0	0	0	0	0	3,551	0

区分 市町村名	行政投資実績調				地方債償還金の内書		
	投資額	財源内訳			政府資金に係る繰上償還金分	機構資金に係る繰上償還金分	その他資金に係る繰上償還金分
		国費	都道府県費	市町村費			
姫島村	0	0	0	0	0	0	0
県計	0	0	0	0	0	0	0

区分 市町村名	退職に伴う支出					給料総額	
	退職手当 支出額	内 訳		支給対象 人員数	延支給率		延勤続 年数
		収益的 支出分	資本的 支出分				
姫島村	0	0	0	0	0	0	
県計	0	0	0	0	0	0	

区分 市町村名	建設改良費の財源内訳							
	地方債			国庫補助金	都道府県 補助金	工事負担金	他会計 繰入金	その他
	内 訳							
	財融資金	機構資金	その他					
姫島村	0	0	0	0	0	0	0	0
県計	0	0	0	0	0	0	0	0

区分 市町村名	建設改良費の内訳				建設改良費のうち			
	補助対象 事業費	財源内訳 としての 地方債	単 独 事業費	財源内訳 としての 地方債	用地取得費	内 訳		うち 先行取得 用地分
						補助対象 事業分	単 独 事業分	
姫島村	0	0	0	0	0	0	0	0
県計	0	0	0	0	0	0	0	0

区分 市町村名	取得用地 面積 (㎡)	内 訳		うち 先行取得 用地面積 (㎡)	建設改良費 の翌年度 への繰越額	内 訳	
		補助対象 事業分 (㎡)	単 独 事業分 (㎡)			補助対象 事業分	単 独 事業分
	姫島村	0	0	0	0	0	0
県計	0	0	0	0	0	0	0

区分 市町村名	内 訳				
	継続費 繰越繰越額	繰越明許費 繰越額	事故繰越 繰越額	事業 繰越額	支払 繰延額
姫島村	0	0	0	0	0
県計	0	0	0	0	0

テ 観光施設事業(休養宿泊施設)

(1)施設及び業務概況に関する調

区分 市町村名	事業開始 年月日	事業の 種類	建物面積 (㎡)	総建設費 (千円)	施設面積 (㎡)	客室数 (室)	宿泊 定員数 (人)	年間利用状況(人)		
								延宿泊者数	延休憩 利用者数	計
中津市	昭50.03.01	耶馬溪サイクリングターミナル 国民宿舎 久住高原荘	1,512	260,950	1,112	15	79	355	0	355
竹田市	昭40.11.25		2,790	1,249,968	4,168	51	154	8,891	2,603	11,494
県計			4,302	1,510,918	5,280	66	233	9,246	2,603	11,849

区分 市町村名	休憩利用者 消費額 (総額千円)	宿泊利用者 消費額 (総額千円)	客単価(円)		職員数(人)			指定 管理者 制度	企業債 現在高 (千円)
			宿泊	休憩	損益勘定 所属職員	資本勘定 所属職員	計		
中津市	0	4,348	6,140	-	3	0	3	無	0
竹田市	16,782	132,063	14,854	6,447	0	0	0	利用料金制	0
県計	16,782	136,411	-	-	3	0	3	-	0

(2)収益的収支に関する調

(単位:千円)

区分 市町村名	1 総収益 A	(1) 営業収益	ア			(2) 営業外収益	ア 国庫補助金	イ 都道府県 補助金	ウ 他会計 繰入金	エ その他
			料金収入	イ 受託工事 収益	ウ その他					
中津市	8,283	4,272	4,272	0	0	4,011	0	0	3,782	229
竹田市	10,000	0	0	0	0	10,000	0	0	10,000	0
県計	18,283	4,272	4,272	0	0	14,011	0	0	13,782	229

区分 市町村名	2 総費用 B	(1) 営業費用	ア			(2) 営業外費用	ア 支払利息	イ 地方債利息	ウ 一時借入金 利息	エ その他	収支差引 A-B=C
			職員給与費	イ 受託 工事費	ウ その他						
中津市	8,283	8,283	4,362	0	3,921	0	0	0	0	0	0
竹田市	10,000	10,000	0	0	10,000	0	0	0	0	0	0
県計	18,283	18,283	4,362	0	13,921	0	0	0	0	0	0

(3)資本的収支に関する調

(単位:千円)

区分 市町村名	1 資本的 収入 D	ア 地方債	イ 他会計 出資金	ウ 他会計 補助金	エ 他会計 借入金	オ 固定資産 売却代金	カ 国庫補助金	キ 都道府県 補助金	ク 工事負担金	ケ その他
竹田市	0	0	0	0	0	0	0	0	0	0
県計	0	0	0	0	0	0	0	0	0	0

区分 市町村名	2 資本的 支出 E	ア 建設改良費	イ		ウ 他会計 長期借入金 償還金	エ 他会計への 繰出金	オ その他	収支差引 D-E=F
			うち 職員給与費	うち 建設利息				
中津市	0	0	0	0	0	0	0	0
竹田市	0	0	0	0	0	0	0	0
県計	0	0	0	0	0	0	0	0

区分 市町村名	収支再差引 C+F=G	積立金 H	前年度 からの 繰越金 I	うち 地方債	前年度 繰上 充用金 J	収益的支出 に充てた 地方債 K	収益的支出 に充てた 他会計 借入金L	形式収支 G-H+I-J +K+L=M
竹田市	0	0	0	0	0	0	0	0
県計	0	0	0	0	0	0	0	0

区分 市町村名	未収入 特定財源	内 訳			翌年度に 繰越すべき 財 源 N	実 質 収 支 M-N	
		国庫(県) 支出金	地方債	その他		黒 字	赤 字 (▲)
中 津 市	0	0	0	0	0	0	0
竹 田 市	0	0	0	0	0	0	0
県 計	0	0	0	0	0	0	0

区分 市町村名	行政投資実績調				地方債償還金の内書		
	投資額	財 源 内 訳			政府資金 に係る 繰上償還 金 分	公庫資金 に係る 繰上償還 金 分	その他資金 に係る 繰上償還 金 分
		国 費	都道府県費	市町村費			
中 津 市	128	0	0	128	0	0	0
竹 田 市	0	0	0	0	0	0	0
県 計	128	0	0	128	0	0	0

区分 市町村名	退 職 に 伴 う 支 出					給料総額	
	退職手当 支出額	内 訳		支給対象 人員数	延支給率		延 勤 続 年 数
		収益的 支出分	資本的 支出分				
中 津 市	0	0	0	0	0	4,362	
竹 田 市	0	0	0	0	0	0	
県 計	0	0	0	0	0	4,362	

区分 市町村名	建設改良費の財源内訳							
	地 方 債 内 訳			国庫補助金	都道府県 補助金	工事負担金	他会計 繰入金	そ の 他
	財融資金	機構資金	その他					
中 津 市	0	0	0	0	0	0	0	0
竹 田 市	0	0	0	0	0	0	0	0
県 計	0	0	0	0	0	0	0	0

区分 市町村名	建設改良費の内訳				建設改良費 のうち			
	補助対象 事業費	財源内訳 としての 地方債	単 独 事業費	財源内訳 としての 地方債	用地取得費	内 訳		うち 先行取得 用地分
						補助対象 事業分	単 独 事業分	
中 津 市	0	0	0	0	0	0	0	0
竹 田 市	0	0	0	0	0	0	0	0
県 計	0	0	0	0	0	0	0	0

区分 市町村名	取得用地 面積 (㎡)	内 訳		うち 先行取得 用地面積 (㎡)	建設改良費 の翌年度 への繰越額	内 訳	
		補助対象 事業分 (㎡)	単 独 事業分 (㎡)			補助対象 事業分	単 独 事業分
中 津 市	0	0	0	0	0	0	0
竹 田 市	0	0	0	0	0	0	0
県 計	0	0	0	0	0	0	0

区分 市町村名	内 訳				
	継 続 費 通次繰越額	繰越明許費 繰越額	事故繰越 繰越額	事 業 繰越額	支 払 繰延額
中 津 市	0	0	0	0	0
竹 田 市	0	0	0	0	0
県 計	0	0	0	0	0

ト 観光施設事業(その他観光施設)

(1) 施設及び業務概況に関する調

区分 市町村名	事業開始 年月日	事業の種類	建物面積 (㎡)	施設面積 (㎡)	年間利用状況		指定 管理者 制度
					延利用回数 (回)	延利用人員 (人)	
臼杵市	昭34.04.01	国宝臼杵石仏	291	32,951	-	66,141	無
県計	-	-	291	32,951	-	66,141	-

区分 市町村名	料 金						その他	職 員 数 (人)			企業債 現在高 (千円)
	その他入場料・使用料							損益勘定 所属職員	資本勘定 所属職員	計	
	個人			団体							
	一般	学生	小中学生	一般	学生	小中学生					
臼杵市	550	550	270	440	440	220	-	5	0	5	0
県計	-	-	-	-	-	-	-	5	0	5	0

(2) 収益的収支に関する調

(単位:千円)

区分 市町村名	1 総収益 A	(1) 営業収益	ア 料金収入			(2) 営業外収益	ア 国庫補助金	イ 都道府県 補助金	ウ 他会計 繰入金	エ その他
			イ 受託工事 収益	ウ その他	イ 受託工事 収益					
臼杵市	35,511	35,121	34,782	0	339	390	0	0	0	390
県計	35,511	35,121	34,782	0	339	390	0	0	0	390

区分 市町村名	2 総費用 B	(1) 営業費用	ア 職員給与費			(2) 営業外費用	ア 支払利息	地方債利息	一時借入金 利息	イ その他	収支差引 A-B=C
			イ 受託工 事費	ウ その他	イ 受託工 事費						
臼杵市	34,345	32,273	13,690	0	18,583	2,072	0	0	0	2,072	1,166
県計	34,345	32,273	13,690	0	18,583	2,072	0	0	0	2,072	1,166

(3) 資本的収支に関する調

(単位:千円)

区分 市町村名	1 資本的 収入 D	ア 地方債	イ 他会計 出資金	ウ 他会計 補助金	エ 他会計 借入金	オ 固定資産 売却代金	カ 国庫補助金	キ 都道府県 補助金	ク 工事負担金	ケ その他
県計	0	0	0	0	0	0	0	0	0	0

区分 市町村名	2 資本的 支出 E	ア 建設改良費	イ 地方債 償還金		ウ 他会計 長期借入金 返還金	エ 他会計への 繰出金	オ その他	収支差引 D-E=F
			うち 職員給与費	うち 建設利息				
臼杵市	0	0	0	0	0	0	0	0
県計	0	0	0	0	0	0	0	0

区分 市町村名	収支再差引 C+F=G	積立金 H	前年度 からの 繰越金 I	うち 地方債	前年度 繰上 充用金 J	収益的支出 に充てた 地方債 K	収益的支出 に充てた 他会計 借入金 L	形式収支 G-H+I-J +K+L=M
県計	1,166	5,443	4,277	0	0	0	0	

区分 市町村名	未収入 特定財源	内 訳			翌年度に 繰越すべき 財 源 N	実 質 収 支 M-N	
		国庫(県) 支出金	地方債	その他		黒 字	赤 字 (▲)
臼 杵 市	0	0	0	0	0	0	0
県 計	0	0	0	0	0	0	0

区分 市町村名	投資額	行政投資実績調			地方債償還金の内書		
		財 源 内 訳			政府資金 に係る 繰上償還 金 分	公庫資金 に係る 繰上償還 金 分	その他資金 に係る 繰上償還 金 分
		国 費	都道府県費	市町村費			
臼 杵 市	0	0	0	0	0	0	0
県 計	0	0	0	0	0	0	0

区分 市町村名	退職手当 支出額	退 職 に 伴 う 支 出			支給対象 人員数	延支給率	延 勤 続 年 数	給料総額
		内 訳		支 給 対 象 人 員 数				
		収 益 的 支 出 分	資 本 的 支 出 分					
臼 杵 市	0	0	0	0	0	0	13,690	
県 計	0	0	0	0	0	0	13,690	

区分 市町村名	建 設 改 良 費 の 財 源 内 訳							
	地 方 債 内 訳			国庫補助金	都道府県 補 助 金	工事負担金	他 会 計 繰 入 金	そ の 他
	財融資金	機構資金	そ の 他					
臼 杵 市	0	0	0	0	0	0	0	0
県 計	0	0	0	0	0	0	0	0

区分 市町村名	建 設 改 良 費 の 内 訳				建設改良費 のうち 用地取得費			
	補助対象 事業費	財 源 内 訳 としての 地 方 債		単 独 事 業 費	財 源 内 訳 としての 地 方 債	内 訳		う ち 先 行 取 得 用 地 分
		補助対象 事業分	単 独 事 業 分			補助対象 事業分	単 独 事 業 分	
臼 杵 市	0	0	0	0	0	0	0	0
県 計	0	0	0	0	0	0	0	0

区分 市町村名	取得用地 面 積 (㎡)	内 訳			建設改良費 の翌年度 への繰越額	内 訳	
		補助対象 事業分 (㎡)	単 独 事 業 分 (㎡)	う ち 先 行 取 得 用 地 面 積 (㎡)		補助対象 事業分	単 独 事 業 分
臼 杵 市	0	0	0	0	0	0	0
県 計	0	0	0	0	0	0	0

区分 市町村名	内 訳				
	継 続 費 通次繰越額	繰越明許費 繰越額	事故繰越 繰越額	事 業 繰越額	支 払 繰 延 額
臼 杵 市	0	0	0	0	0
県 計	0	0	0	0	0

ナ 市場事業

(1) 施設及び業務概況に関する調

区分 市町村名	事業開始 年月日	市場名	施設面積 (㎡)					
			敷地面積	延施設面積				
				卸売場	仲卸売場	買荷保管 積込所	倉庫	冷蔵庫
大分市	昭52.02.01	大分市地方公設卸売市場	90,285	13,020	4,248	4,973	2,331	5,513
別府市	昭54.04.01	別府市地方公設卸売市場	69,909	6,047	0	693	321	1,062
佐伯市(1)	昭51.12.01	葛港市場	3,225	900	0	493	63	180
佐伯市(2)	昭55.04.01	鶴見市場	10,237	6,384	0	0	0	0
県計	—	—	173,656	26,351	4,248	6,159	2,715	6,755

区分 市町村名	施設面積 (㎡)						料金徴収 総面積 (㎡)
	延施設面積						
	加工設備	関連商品 売場	関連業者 事務所	駐車場	管理 事務所	その他	
大分市	1,667	3,752	6,624	33,760	1,159	3,886	35,356
別府市	0	739	1,923	17,816	889	526	11,413
佐伯市(1)	0	0	418	1,500	286	0	2,054
佐伯市(2)	0	0	130	0	566	0	6,514
県計	1,667	4,491	9,095	53,076	2,900	4,412	55,337

区分 市町村名	年間取扱高及び売上高									
	野菜		果実		水産物		肉類鳥類卵類		その他	
	取扱高 (t)	売上高 (百万円)	取扱高 (t)	売上高 (百万円)	取扱高 (t)	売上高 (百万円)	取扱高 (t)	売上高 (百万円)	取扱高 (t)	売上高 (百万円)
大分市	33,499	7,367	14,676	5,797	6,723	7,368	0	0	698	583
別府市	3,070	699	774	439	1,222	1,793	0	0	2,092	181
佐伯市(1)	0	0	0	0	623	569	0	0	0	0
佐伯市(2)	0	0	0	0	9,066	2,247	0	0	0	0
県計	36,569	8,066	15,450	6,236	17,634	11,977	0	0	2,790	764

区分 市町村名	料金				
	現行料金 実施年月日		売上高割使用料 (%)		
	売上高割 使用料	施設 使用料	青果物	水産物	食肉
大分市	昭62.04.01	平15.04.01	0.30	0.30	—
別府市	平08.04.01	平03.10.01	0.30	0.30	—
佐伯市(1)	平08.10.01	令01.11.01	—	0.30	—
佐伯市(2)	昭57.04.01	令01.11.01	—	0.50	—
県計	—	—	—	—	—

区分 市町村名	料金									実質施設 使用料 改定率 (%)
	施設使用料 (1㎡当たり1ヶ月) (税込み) (円)									
	卸売場	仲卸売場	買荷保管 積込所	倉庫	冷蔵庫	加工設備	関連商品 売場	関連業者 事務所	駐車場	
大分市	110	990	330	330	—	—	1,496	858	129	—
別府市	110	—	330	330	220	—	2,640	605	—	—
佐伯市(1)	222	—	222	222	222	—	—	222	—	—
佐伯市(2)	105	—	—	—	—	—	—	105	—	—
県計	547	990	882	882	442	0	4,136	1,790	129	—

区分	市場関係業者										
	卸売業者(社)			仲卸業者(社)			売買参加人(人)			関連事業者(人)	
	青果物	水産物	食肉等	青果物	水産物	食肉等	青果物	水産物	食肉等	第1種	第2種
大分市	1	2	0	10	11	0	150	83	0	22	18
別府市	1	1	1	0	0	0	74	60	96	4	2
佐伯市(1)	0	1	0	0	0	0	0	59	0	0	0
佐伯市(2)	0	1	0	0	0	0	0	76	0	0	0
県計	2	5	1	10	11	0	224	278	96	26	20

区分	職員数(人)		
	損益勘定 所属職員	資本勘定 所属職員	計
大分市	6	0	6
別府市	4	0	4
佐伯市(1)	0	0	0
佐伯市(2)	0	0	0
県計	10	0	10

(2) 収益的収支に関する調

(単位:千円)

区分 市町村名	1 総収益 A	(1) 営業収益	ア		イ 受託工事 収益	ウ その他	(2) 営業外収益	ア 国庫補助金	イ 都道府県 補助金	ウ 他会計 繰入金	エ その他
			料金収入	うち 売上高割 使用料							
大分市	320,053	252,568	252,568	63,458	0	0	67,485	0	0	0	67,485
別府市	39,009	23,207	23,207	4,751	0	0	15,802	0	0	7,452	8,350
佐伯市	26,838	26,452	26,452	12,773	0	0	386	0	0	21	365
県計	385,900	302,227	302,227	80,982	0	0	83,673	0	0	7,473	76,200

区分 市町村名	2 総費用 B	(1) 営業費用	ア 職員給与費	イ 受託工 事費	ウ その他	(2) 営業外費用	ア			イ その他	収支差引 A-B=C
							支払利息	地方債利息	その他借入金 利息		
大分市	236,157	227,727	44,991	0	182,736	8,430	1,114	1,114	0	7,316	83,896
別府市	37,364	36,101	11,536	0	24,565	1,263	0	0	0	1,263	1,645
佐伯市	17,982	17,939	0	0	17,939	43	43	43	0	0	8,856
県計	291,503	281,767	56,527	0	225,240	9,736	1,157	1,157	0	8,579	94,397

(3) 資本的収支に関する調

(単位:千円)

区分 市町村名	1 資本的 収入 D	ア 地方債	イ 他会計 出資金	ウ 他会計 補助金	エ 他会計 借入金	オ 固定資産 売却代金	カ 国庫補助金	キ 都道府県 補助金	ク 工事負担金	ケ その他
別府市	0	0	0	0	0	0	0	0	0	0
佐伯市	113,035	0	0	275	0	0	0	0	0	112,760
県計	113,035	0	0	275	0	0	0	0	0	112,760

区分 市町村名	2 資本的 支出 E	ア			イ 地方債 償還金	ウ 他会計 長期借入金 返還金	エ 他会計への 繰出金	オ その他	収支差引 D-E=F
		建設改良費	うち 職員給与費	うち 建設利息					
大分市	47,701	12,425	0	0	35,276	0	0	▲ 47,701	
別府市	1,645	1,645	0	0	0	0	0	▲ 1,645	
佐伯市	1,644	74	0	0	1,570	0	0	111,391	
県計	50,990	14,144	0	0	36,846	0	0	62,045	

区分 市町村名	収支再差引 C+F=G	積立金 H	前年度 からの 繰越金 I	うち 地方債	前年度 繰上 充用金 J	収益的支出 に充てた 地方債 K	収益的支出 に充てた 他会計 借入金 L	形式収支 G-H+I-J K+L=M
別府市	0	0	0	0	0	0	0	0
佐伯市	120,247	4,664	2,706	0	0	9,000	0	127,289
県計	156,442	4,664	285,819	0	0	9,000	0	446,597

区分 市町村名	未収入 特定財源	内 訳			翌年度に 繰越すべき 財源 N	実質収支 M-N	
		国庫(県) 支出金	地方債	その他		黒字	赤字 (▲)
大分市	0	0	0	0	0	319,308	0
別府市	0	0	0	0	0	0	0
佐伯市	0	0	0	0	2,970	124,319	0
県計	0	0	0	0	2,970	443,627	0

区分 市町村名	投資額	行政投資実績調			地方債償還金の内書		
		財源内訳			政府資金 に係る繰上 償還金分	公庫資金 に係る繰上 償還金分	その他資金 に係る繰上 償還金分
		国費	都道府県費	市町村費			
大分市	21,988	0	0	21,988	0	0	0
別府市	2,293	0	0	2,293	0	0	0
佐伯市	4,073	0	0	4,073	0	0	0
県計	28,354	0	0	28,354	0	0	0

区分 市町村名	退職に伴う支出						給料総額
	退職手当 支出額	内 訳		支給対象 人員数	延支給 月数 (月)	延勤続 年数 (年)	
		収益的 支出分	資本的 支出分				
大分市	0	0	0	0	0	0	44,991
別府市	0	0	0	0	0	0	11,536
佐伯市	0	0	0	0	0	0	0
県計	0	0	0	0	0	0	56,527

区分 市町村名	建設改良費の財源内訳							
	地方債			国庫補助金	都道府県 補助金	工事負担金	他会計 繰入金	その他
	財融資金	内 訳						
機構資金		その他						
大分市	0	0	0	0	0	0	0	12,425
別府市	0	0	0	0	0	0	0	1,645
佐伯市	0	0	0	0	0	0	0	74
県計	0	0	0	0	0	0	0	14,144

区分 市町村名	建設改良費の内訳				建設改良費 のうち 用地取得費	内 訳		うち 先行取得 用地分
	補助対象 事業費	財源内訳 としての 地方債	単 独 事業費	財源内訳 としての 地方債		補助対象 事業分	単 独 事業分	
大分市	0	0	12,425	0	0	0	0	0
別府市	0	0	1,645	0	0	0	0	0
佐伯市	0	0	74	0	0	0	0	0
県計	0	0	14,144	0	0	0	0	0

区分 市町村名	取得用地 面積 (㎡)	内 訳		うち 先行取得 用地面積 (㎡)	建設改良費 の翌年度 への繰越額	内 訳	
		補助対象 事業分 (㎡)	単 独 事業分 (㎡)			補助対象 事業分	単 独 事業分
大分市	0	0	0	0	0	0	0
別府市	0	0	0	0	0	0	0
佐伯市	0	0	0	0	2,970	0	2,970
県計	0	0	0	0	2,970	0	2,970

区分 市町村名	内 訳					企業債 残高
	継続費 繰越額	繰越明許費 繰越額	事故繰越 繰越額	事業 繰越額	支 払 繰延額	
大分市	0	0	0	0	0	304,964
別府市	0	0	0	0	0	0
佐伯市	0	0	0	0	2,970	17,206
県計	0	0	0	0	2,970	322,170

二 電気事業

(1) 施設及び業務概況に関する調

分 区	発電開始 年月日	売電開始 年月日	職 員 数		発電型式	出 力 最大出力 (kW)	供給先 (方法)	年間発電電力量 (MWh)			
			損益勘定 所属職員	資本勘定 所属職員				販 売 (余剰電力 購入メニュー)	販 売 (固定価格 買取制度)	自家用	計
豊後大野市 (第1発電所)	—	—	1	—	—	—	—	—	—	—	—
(第2発電所)	平26.05.08	平26.05.08	—	—	太陽光発電	744	旧一般電気事業	—	929	—	929
(第3発電所)	平26.04.02	平26.04.02	—	—	太陽光発電	200	旧一般電気事業	—	301	—	301
(第4発電所)	平26.04.03	平26.04.03	—	—	太陽光発電	407	旧一般電気事業	—	466	—	466
(第5発電所)	平26.04.02	平26.04.02	—	—	太陽光発電	297	旧一般電気事業	—	378	—	378
(第5発電所)	平26.12.24	平26.12.24	—	—	太陽光発電	500	旧一般電気事業	—	594	—	594
県 計	—	—	1	—	—	2,148	—	—	2,668	—	2,668

分 区	年間電灯電力料収入 (千円)			料金収入内訳 (千円)		契約料金内訳 (千円)		kWh当たり単価 (円・銭)				
	販 売 (余剰電力 購入メニュー)	販 売 (固定価格 買取制度)	計	定額制	従量制	定額制	従量制	実 績	契 約			
									販 売 (卸供給)	販 売 (余剰・加重平均)	販 売 (固定価格買取制度)	
豊後大野市 (第1発電所)	—	—	—	—	—	—	—	—	—	—	—	—
(第2発電所)	—	37,160	37,160	—	37,160	—	31,300	40.00	—	—	—	40.00
(第3発電所)	—	12,040	12,040	—	12,040	—	8,410	40.00	—	—	—	40.00
(第4発電所)	—	18,663	18,663	—	18,663	—	17,093	40.00	—	—	—	40.00
(第5発電所)	—	15,120	15,120	—	15,120	—	12,480	40.00	—	—	—	40.00
(第5発電所)	—	23,760	23,760	—	23,760	—	21,024	40.00	—	—	—	40.00
県 計	—	106,743	106,743	—	106,743	—	90,307	—	—	—	—	—

分 区	料金契約期間			最大出力の内訳		ごみ焼却 能 力 (t/日)	ごみ処理 日 量 (t)	収集圏域 人 口 (千人)	企業債 残 高 (千円)
	年 数	開 始 年 月 日	終 了 年 月 日	蒸 気 タービン分	ガ ス タービン分				
豊後大野市 (第1発電所)	—	—	—	—	—	—	—	—	—
(第2発電所)	20	平26.05.08	令16.05.07	—	—	—	—	—	—
(第3発電所)	20	平26.04.02	令16.04.01	—	—	—	—	—	—
(第4発電所)	20	平26.04.03	令16.04.02	—	—	—	—	—	—
(第5発電所)	20	平26.04.02	令16.04.01	—	—	—	—	—	—
(第5発電所)	20	平26.12.24	令16.12.23	—	—	—	—	—	—
県 計	—	—	—	—	—	—	—	—	—

(2) 損益計算書

(単位:千円)

区分	1 総収益								
	A	B	ア 電灯料	イ 電力料	ウ 受託工事 収益	エ その他 業収益	オ 他会計 負担金	カ その他	キ その他
市町村名	(B+C+G)								
豊後大野市	91,708	91,619	0	91,619	0	0	0	0	0
県 計	91,708	91,619	0	91,619	0	0	0	0	0

区分	(2)営業外収益									
	C	ア 受取利息 及び配当金	イ 受託工事 収益	ウ 国庫補助 金	エ 県補助金	オ 他会計補 助金	カ 基金収益	キ 長期前受 金戻入	ク 資本費繰 入収益	ケ 雑収益
市町村名										
豊後大野市	59	1	0	0	0	0	0	0	0	58
県 計	59	1	0	0	0	0	0	0	0	58

区分	2 総費用											
	D	E	ア 水力発電 費	イ 汽力発電 費	ウ 内燃力発 電費	エ 風力発電 費	オ 太陽光発 電費	カ 送電費	キ 変電費	ク 配電費	ケ 販売費	コ 一般管理 費
市町村名	(E+F+H)											
豊後大野市	54,931	54,931	0	0	0	0	12,844	0	0	0	0	10,224
県 計	54,931	54,931	0	0	0	0	12,844	0	0	0	0	10,224

区分	サ 受託工事 費	シ その他 業費用
市町村名		
豊後大野市	0	31,863
県 計	0	31,863

区分 市町村名	(2)営業外費用	ア 支払利息	イ 企業債取扱諸費	ウ 受託工事費	エ 繰延勘定償却	オ その他営業外費用	3 経常利益	4 経常損失
	F						(B+C) -(E+F)	(▲) (B+C) -(E+F)
豊後大野市	0	0	0	0	0	0	36,747	0
県計	0	0	0	0	0	0	36,747	0

区分 市町村名	5 特別利益	(1) 他会計繰入金	(2) 固定資産売却益	(3) その他	6 特別損失	(1) 職員給与費	(2) その他
	G				H		
豊後大野市	30	0	0	30	0	0	0
県計	30	0	0	30	0	0	0

区分 市町村名	7 純利益	8 純損失	9 前年度繰越利益剰余金	10 その他未処分利益剰余金変動額	11 当年度未処分利益剰余金	収益的支出に充てた企業債	収益的支出に充てた他会計借入金
	A-D	(▲) A-D					
豊後大野市	36,777	0	0	0	36,777	0	0
県計	36,777	0	0	0	36,777	0	0

(3) 資本的収支に関する調

(単位:千円)

区分 市町村名	資 本 的 収 入									
	(1)企業債	建設改良のためのもの		(2)他会計出資金	(3)他会計負担金	(4)他会計借入金	(5)他会計補助金	(6)固定資産売却代金	(7)国庫補助金	(8)県補助金
豊後大野市	0	0	0	0	0	0	0	0	0	0
県計	0	0	0	0	0	0	0	0	0	0

区分 市町村名	資 本 的 収 入					
	(9)工事負担金	(10)その他	計	翌年度繰越財源充当額	前年度同意等債収入額	純計
			(a)	(b)	(c)	(a)-(b)-(c) (d)
豊後大野市	0	42,728	42,728	0	0	42,728
県計	0	42,728	42,728	0	0	42,728

区分 市町村名	資 本 的 支 出								差 引		
	(1)建設改良費		(2)企業債償還金			(3)他会計長期借入金返還金	(4)他会計への支出金	(5)その他	計	差 額	不足額 (▲)(f)
	うち職員給与費	うち建設利息	建設改良のためのもの	その他			(e)				
豊後大野市	0	0	0	0	0	0	0	88,673	88,673	0	45,945
県計	0	0	0	0	0	0	0	88,673	88,673	0	45,945

区分 市町村名	補 て ん 財 源							補てん財源不足額	補てん財源その他のうち消費税資本的収支調整額	当年度同意等債で未借入又は未発行の額
	過年度分損益勘定留保資金	当年度分損益勘定留保資金	繰越利益剰余金処分額	当年度利益剰余金処分額	積立金取り崩し額	繰越工事資金	その他	計	(f)-(g)	
								(g)		
豊後大野市	45,945	0	0	0	0	0	0	45,945	0	0
県計	45,945	0	0	0	0	0	0	45,945	0	0

区分 市町村名	行政投資実績額(税込み)				企業債償還金のうち繰上償還金分			建設改良費の財源内訳		
	投資額		財源内訳		政府資金	機構資金	その他資金	企 業 債		
			国 費	県 費				市町村費	財融資金	機構資金
豊後大野市	0	0	0	0	0	0	0	0	0	0
県計	0	0	0	0	0	0	0	0	0	0

区分 市町村名	建設改良費の財源内訳					建設改良費の内訳			
	国庫補助金	県補助金	工事負担金	他会計繰入金	その他	補助対象事業費	うち財源としての企業債	単独事業費	うち財源としての企業債
豊後大野市	0	0	0	0	0	0	0	0	0
県計	0	0	0	0	0	0	0	0	0

(4) 貸借対照表

(単位:千円)

区分	1 固定資産							
	(1)有形固定資産	ア 土地	イ 償却資産	ウ 減価償却累計(▲)	エ 建設仮勘定	オ その他	(2)無形固定資産	(3)投資
市町村名								
豊後大野市	315,159	315,159	0	475,696	160,537	0	0	0
県計	315,159	315,159	0	475,696	160,537	0	0	0

区分	2 流動資産					3 繰延資産	4 資産合計
	現金及び預金	未収金及び未収収益	貸倒引当金(▲)	貯蔵品	短期有価証券		1~3の計
市町村名							
豊後大野市	224,041	221,066	2,975	0	0	0	539,200
県計	224,041	221,066	2,975	0	0	0	539,200

区分	5 固定負債				6 流動負債			
	(1)企業債	(2)長期借入金	(3)引当金	(4)その他	(1)企業債	(2)引当金	(3)未払金及び未払費用	(4)その他
市町村名								
豊後大野市	13,232	0	0	13,232	0	2,729	670	2,059
県計	13,232	0	0	13,232	0	2,729	670	2,059

区分	7 繰延収益	8 負債合計		9 資本金			
	(1)長期前受金	(2)長期前受金収益化累計額(▲)	5+6+7	ア 固有資本金	イ 再評価組入資本金	ウ 繰入資本金	エ 組入資本金
市町村名							
豊後大野市	0	0	15,961	486,462	486,462	0	0
県計	0	0	15,961	486,462	486,462	0	0

区分	10 剰余金					
	(1)資本剰余金	ア 国庫補助金	イ 都道府県補助金	ウ 工事負担金	エ 再評価積立金	オ その他
市町村名						
豊後大野市	36,777	0	0	0	0	0
県計	36,777	0	0	0	0	0

区分	剰余金								11 其他有価証券評価差額金	12 資本合計	
	(2)利益剰余金	ア 減債積立金	イ 利益積立金	ウ 建設改良積立金	エ その他積立金	当年度未処分利益剰余金	当年度未処理欠損金(▲)	うち当年度純利益	うち当年度純損失(▲)		9+10+11
市町村名											
豊後大野市	36,777	0	0	0	0	36,777	0	36,777	0	0	523,239
県計	36,777	0	0	0	0	36,777	0	36,777	0	0	523,239

区分	13 負債・資本合計	14 不良債務	15 実質資金不足額	経常利益	経常損失(▲)
	8+12				
市町村名					
豊後大野市	539,200	0	0	36,747	0
県計	539,200	0	0	36,747	0

ヌ 介護サービス事業(法非適用)

(1) 施設及び業務概況に関する調

区分	事業(施設名)	施設種別	事業開始年月日	施設						
				施設数	定員					介護医療院(床)
					指定介護老人福祉施設	介護老人保健施設	通所介護	通所リハビリテーション	短期入所生活介護	
中津市	特別養護老人ホームやすらぎ荘	1 指定介護老人福祉施設	平 12.4.1	1	80	0	0	0	0	0
日田市	東漢診療所	5 指定訪問看護ステーション	平 12.4.1	1	0	0	0	0	0	0
宇佐市	特別養護老人ホーム妙見荘	1 指定介護老人福祉施設 3 老人短期入所施設	平 12.4.1 平 12.4.1	1	80	0	0	0	14	0
国東市	特別養護老人ホーム姫見苑	1 指定介護老人福祉施設 3 老人短期入所施設	平 12.4.1 平 12.4.1	1	50	0	0	0	2	0
姫島村(1)	国民健康保険診療所	5 指定訪問看護ステーション 6 介護医療院	平 12.4.1 令 2.4.1	1	0	0	0	0	0	4
姫島村(2)	生活支援ハウス姫寿苑	1 指定介護老人福祉施設	令 3.4.1	1	24	0	0	0	0	0
計				6	234	0	0	0	16	4

区分	施設		業務									
	延床面積(m ²)	居室床面積(m ²)	施設サービス			居室サービス						
			日数	年延利用者数	年延入所定員	訪問介護		訪問入浴介護		訪問看護		
中津市	4,220	998	366	27,216	29,200	0	0	0	0	0	0	0
日田市	0	0	0	0	0	0	0	0	0	0	0	0
宇佐市	4,314	1,267	365	24,986	29,200	0	0	0	0	0	0	0
国東市	1,428	433	365	17,586	18,250	0	0	0	0	0	0	0
姫島村(1)	234	30	365	450	0	0	0	0	0	97	141	0
姫島村(2)	1,398	288	366	234	288	366	400	0	0	0	0	0
計	11,594	3,016	1,827	70,472	76,938	366	400	0	0	97	141	0

区分	業務								
	居室サービス								
	訪問リハビリテーション		居宅療養管理指導	通所介護		通所リハビリテーション		短期入所生活介護	
中津市	0	0	0	0	0	0	0	0	0
日田市	0	0	0	0	0	0	0	0	0
宇佐市	0	0	0	0	0	0	0	365	5,110
国東市	0	0	0	0	0	0	0	365	561
姫島村(1)	234	903	25	0	0	0	0	0	0
姫島村(2)	0	0	0	308	5,237	0	0	366	2,020
計	234	903	25	308	5,237	0	0	1,096	2,581

区分	業務								
	居室サービス			居宅介護支援	その他	うち医療分			
	サービス日数	年延利用者数	年延利用者数	年延居宅介護支援利用者数	介護サービス日数	年延介護サービス利用者数	訪問看護 年延外来患者数	訪問リハビリテーション 年延外来患者数	居宅療養管理指導 年延外来患者数
中津市	0	0	0	0	0	0	0	0	0
日田市	0	0	0	0	0	0	0	0	0
宇佐市	0	0	0	0	0	0	0	0	0
国東市	0	0	0	0	0	0	0	0	0
姫島村(1)	0	0	258	645	0	0	0	0	0
姫島村(2)	0	0	0	0	366	0	0	0	0
計	0	0	258	645	366	0	0	0	0

区分	職員							
	職種別職員数							
	医師	看護職員	介護職員	介護支援 専門員	理学療養士 作業療養士	事務職員	その他 職員	計
中津市	0	0	0	0	0	0	0	0
日田市	0	0	0	0	0	0	0	0
宇佐市	0	0	0	0	0	0	0	0
国東市	0	3	18	1	0	1	8	31
姫島村(1)	2	13	1	2	2	0	0	20
姫島村(2)	0	1	23	1	0	2	10	37
計	2	17	42	4	2	3	18	88

区分	職員数			企業債残高 (千円)	指定 管理者 制度
	損益勘定 職員数	資本勘定 職員数	計		
	中津市	0	0	0	160,900
日田市	0	0	0	0	無
宇佐市	0	0	0	0	利用料金制
国東市	31	0	31	4,167	無
姫島村(1)	20	0	20	0	無
姫島村(2)	37	0	37	19,086	無
計	88	0	88	184,153	—

(2) 収益的収支に関する調

(単位:千円)

区分 団体名	1 総収益 A	ア 介護サービス収益			イ 介護サービス外収益				
		(ア) 料金収入	(イ) その他	(ア) 国庫補助金	(イ) 県補助金	(ウ) 他会計繰入金	(イ) その他		
中津市	38,829	0	0	0	38,829	0	0	420	38,409
日田市	0	0	0	0	0	0	0	0	0
宇佐市	67	0	0	0	67	0	0	67	0
国東市	23	0	0	0	23	0	0	23	0
姫島村(1)	31,234	24,048	24,048	0	7,186	0	0	7,186	0
姫島村(2)	194,478	116,234	116,234	0	78,244	0	0	64,176	14,068
市計	38,919	0	0	0	38,919	0	0	510	38,409
町村計	225,712	140,282	140,282	0	85,430	0	0	71,362	14,068
県計	264,631	140,282	140,282	0	124,349	0	0	71,872	52,477

区分 団体名	2 総費用 B	ア 介護サービス費用			イ 介護サービス外費用				収支差引 A-B=C	
		(ア) 職員給与費	(イ) 材料費	(ウ) その他	(ア) 支払利息	(地方債利息)	(その他借入金利息)	(イ) その他		
中津市	5,237	4,576	0	0	4,576	661	661	661	0	33,592
日田市	0	0	0	0	0	0	0	0	0	0
宇佐市	67	0	0	0	0	67	67	67	0	0
国東市	23	0	0	0	0	23	23	23	0	0
姫島村(1)	31,234	31,234	24,879	3,501	2,854	0	0	0	0	0
姫島村(2)	185,477	185,405	152,450	13,329	19,626	72	72	72	0	9,001
市計	5,327	4,576	0	0	4,576	751	751	751	0	33,592
町村計	216,711	216,639	177,329	16,830	22,480	72	72	72	0	9,001
県計	222,038	221,215	177,329	16,830	27,056	823	823	823	0	42,593

(3) 資本的収支に関する調

(単位:千円)

区分 団体名	1 資本的収入 D	ア 地方債	イ 他会計出資金	ウ 他会計補助金	エ 他会計借入金	オ 固定資産売却代金	カ 国庫補助金	キ 県補助金	ク 工事負担金	ケ その他
		中津市	7,100	0	0	0	0	0	0	7,100
日田市	0	0	0	0	0	0	0	0	0	0
宇佐市	8,384	0	0	8,384	0	0	0	0	0	0
国東市	5,220	0	0	5,220	0	0	0	0	0	0
姫島村(1)	0	0	0	0	0	0	0	0	0	0
姫島村(2)	1,924	0	0	1,924	0	0	0	0	0	0
市計	20,704	0	0	13,604	0	0	0	7,100	0	0
町村計	1,924	0	0	1,924	0	0	0	0	0	0
県計	22,628	0	0	15,528	0	0	0	7,100	0	0

区分 団体名	2 資本的支出 E	ア 建設改良費		イ 地方債償還金	ウ 他会計長期借入金返還金	エ 他会計への繰入金	オ その他	収支差引 D-E=F	収支再差引 C+F=G	積立金 H
		うち職員給与費	うち建設利息							
中津市	40,235	40,235	0	0	0	0	0	▲ 33,135	457	272
日田市	0	0	0	0	0	0	0	0	0	0
宇佐市	8,384	0	0	8,384	0	0	0	0	0	0
国東市	5,220	0	0	5,220	0	0	0	0	0	0
姫島村(1)	0	0	0	0	0	0	0	0	0	0
姫島村(2)	6,003	1,924	0	4,079	0	0	0	▲ 4,079	4,922	0
市計	53,839	40,235	0	13,604	0	0	0	▲ 33,135	457	272
町村計	6,003	1,924	0	4,079	0	0	0	▲ 4,079	4,922	0
県計	59,842	42,159	0	17,683	0	0	0	▲ 37,214	5,379	272

区分 団体名	前年度からの繰越金 I	うち 地方債	前年度繰上 充 用 金 J	形式収支 G-H+I-J +K+L=M	未 収 入 特定財源	うち 国庫(県) 支出金	うち 地方債	うち その他	翌年度に 繰越すべ き財源 N	実質収支 M-N	
										黒 字	赤 字 (▲)
中 津 市	1,399	0	0	1,584	0	0	0	0	0	1,584	0
日 田 市	0	0	0	0	0	0	0	0	0	0	0
宇 佐 市	0	0	0	0	0	0	0	0	0	0	0
国 東 市	0	0	0	0	0	0	0	0	0	0	0
姫 島 村 (1)	0	0	0	0	0	0	0	0	0	0	0
姫 島 村 (2)	107	0	0	5,029	4,900	0	4,900	0	4,923	106	0
市 計	1,399	0	0	1,584	0	0	0	0	0	1,584	0
町 村 計	107	0	0	5,029	0	0	0	0	0	5,029	0
県 計	1,506	0	0	6,613	0	0	0	0	0	6,613	0

区分 団体名	行政投資額	うち			収益的支出 に充てた 地方債 K	収益的支出 に充てた 他会計 借入金 L	料金収入の内訳			
		国費	県費	市町村費			ア 居宅 サービス 収益	イ 施設 サービス 収益	ウ 居宅介護 支援等 収益	エ その他 収益
中 津 市	41,445	0	7,100	34,345	0	0	0	0	0	0
日 田 市	0	0	0	0	0	0	0	0	0	0
宇 佐 市	0	0	0	0	0	0	0	0	0	0
国 東 市	0	0	0	0	0	0	0	0	0	0
姫 島 村 (1)	0	0	0	0	0	0	8,979	6,640	8,429	0
姫 島 村 (2)	4,126	0	0	4,126	0	0	116,234	0	0	0
市 計	41,445	0	7,100	34,345	0	0	0	0	0	0
町 村 計	4,126	0	0	4,126	0	0	125,213	6,640	8,429	0
県 計	45,571	0	7,100	38,471	0	0	125,213	6,640	8,429	0

区分 団体名	収益的収支 に関する 他会計 繰入金合計	資本的収支 に関する 他会計 繰入金合計
中 津 市	420	0
日 田 市	0	0
宇 佐 市	67	8,384
国 東 市	23	5,220
姫 島 村 (1)	7,186	0
姫 島 村 (2)	64,176	1,924
市 計	510	13,604
町 村 計	71,362	1,924
県 計	71,872	15,528

ネ その他

(1) 施設及び業務概況に関する調

区分 市町村名	事業開始 年月日	法適用 年月日	適用区分	管理者	職員数(人)		
					損益勘定 所属職員	資本勘定 所属職員	計
中津市	平 29.04.01	平 29.04.01	条例全部	有	4	0	4
県計	—	—	—	—	4	0	4

区分 市町村名	事業の種類	事業の内容	施設の名称	事業許認可 関係法令名
中津市	診療所事業	中津市民病院の小児救急診療体制の変更に伴い、こどもの夜間・休日の初期救急を行う診療所として運営を開始した。この診療所事業の開始により、小児救急センターが初期救急、中津市民病院が二次救急を受け持つという機能分担を行い、夜間・休日の初期医療に対応できる安定的な運営を行っている。	中津市立小児救急センター	医療法
県計	—	—	—	—

(2) 損益計算書

(単位:千円)

区分 市町村名	1 総収益 A (B+C+G)	(1)営業収益					(7)他会計 負担金	(イ)その他
		B	主営業収益	受託工事収益	その他の 営業収益			
中津市	101,736	43,704	43,701	0	3	0	3	
県計	101,736	43,704	43,701	0	3	0	3	

区分 市町村名	(2)営業外 収益 C	ア	イ	ウ	エ	オ	カ	キ	ク
		受取利息 及び配当金	受託工事 収益	国庫 補助金	都道府県 補助金	他会計 補助金	長期前受 金戻入	資本費繰 入収益	雑収益
中津市	58,021	0	0	0	0	45,042	300	0	12,679
県計	58,021	0	0	0	0	45,042	300	0	12,679

区分 市町村名	2 総費用 D (E+F+H)	(1)営業費用					オ	
		E	ア	イ	ウ	エ	その他営業 費用	
中津市	101,679	101,598	101,298	0	0	300	0	
県計	101,679	101,598	101,298	0	0	300	0	

区分 市町村名	(2)営業外 費用 F	ア	イ	ウ	エ	オ	3 経常利益	4 経常損失 (▲)
		支払利息	企業債 取扱諸費	受託工事 費	繰延勘定 償却	その他 営業外費用	(B+C) -(E+F)	(B+C) -(E+F)
中津市	42	42	0	0	0	0	85	0
県計	42	42	0	0	0	0	85	0

区分 市町村名	5 特別利益 G	(1) 他会計 繰入金			6 特別損失 H	7 純利益 (純損失) A-D	8 前年度 繰越利益 又は繰越 欠損金	9 その他未 処分利益剰 余金変動額	10 当年度 未処分利 益剰余金 又は未処 理欠損金
		(1)	(2)	(3)					
中津市	11	0	0	11	39	57	▲4,888	0	▲4,831
県計	11	0	0	11	39	57	▲4,888	0	▲4,831

(3) 資本的収支に関する調

(単位:千円)

区分	資本的収入											計 (a)	
	(1)企業債	建設改良のためのもの	その他	(2)他会計 出資金	(3)他会計 負担金	(4)他会計 借入金	(5)他会計 補助金	(6)固定資産 売却代金	(7)国庫補助 金	(8)都道府県 補助金	(9)工事負担 金		(10)その他
市町村名													
中津市	0	0	0	0	0	0	0	0	0	0	0	0	0
県計	0	0	0	0	0	0	0	0	0	0	0	0	0

区分	資本的収入			資本的支出							差引 (d)-(e)		
	うち翌年度へ繰 越される支出の 財源充当額 (b)	前年度同量等価 で今年度収入分 (c)	純計 (a)-[(b)+(c)] =(d)	(1)建設改 良費	補助対象 事業費	単独事業費	(2)企業債 償還金	(3)他会計か らの長期 借入金返 還額	(4)他会計へ の支出金	(5)その他	計 (e)	差額	不足額 (f)
市町村名													
中津市	0	0	0	0	0	0	0	0	0	0	0	0	0
県計	0	0	0	0	0	0	0	0	0	0	0	0	0

区分	補てん財源								補てん財源 不足額 (f)-(g)	当年度同意 等価で未借 入又は未発 行の額
	(1)過年度分 損益勘定 留保資金	(2)当年度分 損益勘定 留保資金	(3)繰越利益 剰余金処 分額	(4)当年度利 益剰余金 処分額	(5)積立金 取りくず し額	(6)繰越工事 資金	(7)その他	計 (g)		
市町村名										
中津市	0	0	0	0	0	0	0	0	0	0
県計	0	0	0	0	0	0	0	0	0	0

区分	期首資産等状況調							
	1 固定資産	2 流動資産	3 うち未収 金	4 資本金	5 剰余金	6 負債・資本 合計	7 繰延収益	8 その他 有価証券 評価差額
市町村名								
中津市	0	0	0	0	0	0	0	0
県計	0	0	0	0	0	0	0	0

(4) 貸借対照表

(単位:千円)

区分	1 固定資産	(1)有形固定 資産					I 建設仮勘 定	(2)無形固 定資産	(3)投資その 他の資産
		A 土地	I 償却資産	うちリース資 産	減価償却 累計額(▲)	うちリース資 産 減価償却 累計額(▲)			
市町村名									
中津市	0	0	0	0	0	0	0	0	
県計	0	0	0	0	0	0	0	0	

区分	2 流動資産	うち					3 繰延資産	4 資産合計 1~3の計
		現金及び 預金	うち未収金及び 未収収益	うち引当金 (▲)	うち貯蔵品	うち短期有価 証券		
市町村名								
中津市	14,621	8,139	6,240	1	242	0	14,621	
県計	14,621	8,139	6,240	1	242	0	14,621	

区分	5 固定負債	(1)企業債				6 流動負債	(1)企業債				
		(2)引当金	(3)リース債務	(4)その他	(2)引当金		(3)リース債務	(4)未払金 及び 未払費用	(5)その他		
市町村名											
中津市	7,660	5,591	2,069	0	0	11,792	409	2,216	0	8,564	603
県計	7,660	5,591	2,069	0	0	11,792	409	2,216	0	8,564	603

区分	7 繰延収益	(1)長期前受		8 自借合計 5+6+7	9 資本金	7 固有資本 金				
		(2)長期前受 収益化累 計額(▲)				I 再評価組 入資本金	II 繰入資本 金	III 組入資本 金		
市町村名										
中津市	0	0	0	19,452	0	0	0	0	0	0
県計	0	0	0	19,452	0	0	0	0	0	0

区分	10 剰余金	(1)資本剰 余金						(2)利益剰余 金		
		A 国庫補助 金	I 都道府県 補助金	II 工事 負担金	III 再評価 積立金	IV その他	A 減債積立 金	I 利益積立 金		
市町村名										
中津市	▲4,831	0	0	0	0	0	▲4,831	0	0	0
県計	▲4,831	0	0	0	0	0	▲4,831	0	0	0

区分	I 建設改良 積立金						II その他 積立金	当年度未 処分利益 剰余金	当年度未処 理欠損金 (▲)	うち 当年度 純利益	うち 当年度 純損失(▲)	11 その他 有価証券 評価差額	12 資本 合計 9+10	13 負債・資 本合計 8+12	14 不良債務	15 実質 資金不足額
	市町村名															
中津市	0	0	0	4,831	0	57	0	▲4,831	14,621	0	0	0	14,621	0	0	
県計	0	0	0	4,831	0	57	0	▲4,831	14,621	0	0	0	14,621	0	0	

2 その他公営事業会計決算

2 その他公営事業会計決算

ア 収益事業会計決算の状況

(単位：千円、%)

区 分		別府市(別府競輪)		
		3年度	4年度	5年度
歳入	1. 入場料	7,945	7,835	6,802
	2. 車馬券等売上金 (A)	28,103,945	35,450,311	37,514,084
	3. 繰入金 (B)	10,000	6,000	899,379
	4. 繰越金	322,082	139,761	100,918
	5. 地方公共団体金融機構納付金還付金			
	6. 地方債			
	7. その他	966,653	802,552	676,110
	(C)	29,410,625	36,406,459	39,197,293
歳出	1. 開催費	26,384,743	33,324,473	34,736,339
	2. 交付金	564,285	721,348	708,815
	3. 地方公共団体金融機構納付金	29,734	30,987	29,271
	4. 地方債償還金			
	5. 繰出金 (D)	650,000	600,000	670,000
	6. 設備改善費	29,534	121,154	23,822
	7. 前年度繰上充用金			
	8. その他	1,612,568	1,507,579	1,785,085
	(E)	29,270,864	36,305,541	37,953,332
歳入歳出差引額 (C)-(E) (F)		139,761	100,918	1,243,961
翌年度へ繰越すべき財源 (G)				
実質収益 (F)-(G)-(B)+(D) (H)		779,761	694,918	1,014,582
収益率 (H)/(A)*100 (%)		2.8	2.0	2.7
職員数	常勤職員 (人)	12	16	26
	開催平均臨時職員 (人)	118	121	114
		130	137	140
入場人員 車馬券等 売上金	開催回数 (回)	17	18	20
	開催日数 (日)	98	100	112
	入場人員	28,116	34,241	30,098
	対前年比 (%)	▲ 34.3	21.8	▲ 12.1
	1日平均入場人員 (人)	287	342	269
	車馬券等売上金	28,103,945	35,450,311	37,514,084
	対前年比 (%)	10.6	26.1	5.8
1日平均売上金	286,775	354,503	334,947	

イ 国民健康保険事業会計決算の状況

(1) 事業勘定

歳入

(単位：千円)

区分 市町村名	保険税(料)	一部負担金	国庫支出金	都道府県 支出金	保険給付費 等 交付金							財政安定化 基金交付金	財源補填的 なもの	その他のも の	他会計 繰入金	基金繰入金	繰越金	その他の 収入	歳入合計
					普通交付金	特別交付金	保険者努力 支援制度分	特別調整 交付金分	都道府県 繰入金分	特定健康診 査 等負担金分									
大分市	7,233,424		952	35,440,654	35,440,654	34,753,502	687,152	172,856	370,166	38,446	105,684			4,111,478		3,252,590	539,316	50,578,414	
別府市	1,664,734		174	9,802,432	9,802,432	9,398,053	404,379	53,379	260,420	60,698	29,882			1,278,504		500,429	24,202	13,270,475	
中津市	1,248,114		278	6,918,437	6,918,437	6,740,797	177,640	34,252	105,816	19,383	18,189			739,347		238,329	16,308	9,160,813	
日田市	1,262,433		152	5,923,568	5,923,568	5,761,629	161,939	40,305	98,418	1,662	21,554			642,813	6,725	575,956	20,415	8,432,062	
佐伯市	1,291,770		236	6,437,019	6,437,019	6,274,391	162,628	52,583	81,925	1,847	26,273			758,292	212,632	91,246	23,971	8,815,166	
臼杵市	617,393		159	3,982,559	3,982,559	3,830,801	151,758	25,245	81,941	32,582	11,990			318,591		361,003	9,986	5,289,691	
津久見市	250,734		343	1,669,494	1,669,494	1,629,580	39,914	16,004	15,506	3,197	5,207			186,051	39,500	31,664	1,195	2,178,981	
竹田市	517,936		389	2,424,225	2,424,225	2,366,013	58,212	20,364	27,231	1,248	9,369			237,550	78,000	43,711	6,167	3,307,978	
豊後高田市	417,807		45	2,253,755	2,253,755	2,195,892	57,863	17,046	32,446	299	8,072			286,221	3,628	93,174	8,458	3,063,088	
杵築市	552,266		54	2,820,957	2,820,957	2,748,509	72,448	22,430	38,686	1,377	9,955			333,099		129,936	15,927	3,852,239	
宇佐市	841,677		455	4,789,390	4,789,390	4,661,539	127,851	35,273	76,875	2,027	13,676			566,218		265,068	20,915	6,483,723	
豊後大野市	612,838		353	3,478,005	3,478,005	3,393,684	84,321	20,434	52,665	386	10,836			364,889		242,427	9,497	4,708,009	
由布市	555,324		345	2,914,045	2,914,045	2,864,261	49,784	20,923	12,502	3,240	13,119			349,904	164,156	66,571	9,004	4,059,349	
国東市	456,360		49	2,680,814	2,680,814	2,628,896	51,918	17,520	21,927	1,544	10,927			338,799	70,000	89,536	15,210	3,650,768	
姫島村	33,896		275	339,198	339,198	258,877	80,321	1,196	77,365	30	1,730			33,733	10,000	470	37	417,609	
日出町	440,389		398	2,312,781	2,312,781	2,262,791	49,990	20,668	21,052	741	7,529			263,260	149,300		6,710	3,172,838	
九重町	229,941		14	1,058,032	1,058,032	1,042,011	16,021	7,780	3,714	101	4,426			148,787		87,972	1,664	1,526,410	
玖珠町	318,622		104	1,486,678	1,486,678	1,452,098	34,580	6,908	23,119	152	4,401			202,782		60,319	4,642	2,073,147	
市計	17,522,810		3,984	91,535,354	91,535,354	89,247,547	2,287,807	548,614	1,276,524	167,936	294,733			10,511,756	574,641	5,981,640	720,571	126,850,756	
町村計	1,022,848		791	5,196,689	5,196,689	5,015,777	180,912	36,552	125,250	1,024	18,086			648,562	159,300	148,761	13,053	7,190,004	
県計	18,545,658		4,775	96,732,043	96,732,043	94,263,324	2,468,719	585,166	1,401,774	168,960	312,819			11,160,318	733,941	6,130,401	733,624	134,040,760	

歳 出

(単位：千円)

区分 市町村名	総務費	うち	うち	うち	うち	保険給付費	国民健康保 険 事業費納付	うち	共同事業 拠 出 金	財政安定化 基金拠出金	保 健 事業費	基 金 積立金	公 債 費	繰出金	前年度繰上 充用金	その他 の支出	歳出合計
		一般管理費	賦課徴収費	連合会負担金	その他の総務費			退職被保険 者等分									
大 分 市	677,384	344,360	319,951	12,855	218	34,414,963	11,584,595	4,447			271,531					1,346,540	48,295,013
別 府 市	274,541	162,236	108,303	3,921	81	9,283,009	2,939,992	1,901			95,797	1,366				364,561	12,959,266
中 津 市	128,207	112,390	5,298	6,942	3,577	6,672,888	1,992,611	419			54,726	2,385		19,873		238,110	9,108,800
日 田 市	129,406	115,792	10,970	2,552	92	5,702,511	2,000,848	1,042			87,028	1,309				215,465	8,136,567
佐 伯 市	117,960	109,502	5,285	2,882	291	6,192,368	2,080,760	11			80,972	93,687		21,650		226,708	8,814,105
臼 杵 市	79,090	54,118	22,324	2,193	455	3,777,708	1,062,938	434			68,461	103		3,394		115,378	5,107,072
津 久 見 市	49,092	44,332	3,737	814	209	1,590,712	429,480	1,032			33,768	99				41,464	2,144,615
竹 田 市	72,784	37,717	30,719	3,916	432	2,324,015	789,972	136			36,272	1,085				82,729	3,306,857
豊後高田市	74,818	55,099	18,325	1,082	312	2,167,016	670,952	380			26,689	50,145				73,468	3,063,088
杵 築 市	79,015	74,625	3,076	1,314		2,720,531	866,898	390			37,409	549		4,411		98,876	3,807,689
宇 佐 市	122,957	117,262	3,430	2,102	163	4,615,103	1,436,970	1,105			56,994	4				185,722	6,417,750
豊後大野市	75,483	45,572	21,256	3,958	4,697	3,353,374	988,149	1,444			35,612	30,073		1,485		113,644	4,597,820
由 布 市	104,580	94,568	8,105	1,850	57	2,818,010	905,547	142			36,482	33,320				98,816	3,996,755
国 東 市	108,989	104,353	2,616	1,890	130	2,564,495	788,586	770			43,981	4,329		2,887		90,820	3,604,087
姫 島 村	16,980	11,645	4,927	357	51	251,977	61,947				3,128	20		72,613		10,454	417,119
日 出 町	67,633	62,435	3,356	1,768	74	2,234,904	732,228	273			29,343	23				87,295	3,151,426
九 重 町	56,972	55,421	713	838		1,021,183	344,622				13,574	17				58,180	1,494,548
玖 珠 町	56,171	54,055	181	1,935		1,433,745	493,042	87			18,151	422				52,720	2,054,251
市 計	2,094,306	1,471,926	563,395	48,271	10,714	88,196,703	28,538,298	13,653			965,722	218,454		53,700		3,292,301	123,359,484
町 村 計	197,756	183,556	9,177	4,898	125	4,941,809	1,631,839	360			64,196	482		72,613		208,649	7,117,344
県 計	2,292,062	1,655,482	572,572	53,169	10,839	93,138,512	30,170,137	14,013			1,029,918	218,936		126,313		3,500,950	130,476,828

収 支

(単位：千円)

区分 市町村名	歳入歳出 差引額	実質収支	再差引収支	R5.3.31 現在加入 世帯数	被保険者 数(人)	R6.3.31 現在基金 現在高
大 分 市	2,283,401	1,979,455	1,244,536	53,459	77,435	
別 府 市	311,209	209,462	13,830	17,012	22,481	1,605,707
中 津 市	52,013	▲ 6,476	▲ 127,471	9,951	14,572	1,206,865
日 田 市	295,495	243,625	131,981	8,384	12,884	605,920
佐 伯 市	1,061	▲ 62,598	▲ 214,927	9,744	14,433	1,309,301
臼 杵 市	182,619	149,940	147,299	5,053	7,362	1,058,597
津 久 見 市	34,366	942	▲ 36,376	2,178	3,045	361,275
竹 田 市	1,121	▲ 29,257	▲ 29,257	3,175	4,887	423,520
豊後高田市		▲ 23,551	▲ 72,756	3,127	4,748	
杵 築 市	44,550	18,073	▲ 38,220	3,862	5,876	287,719
宇 佐 市	65,973	25,388	▲ 83,932	7,079	10,299	1,231
豊後大野市	110,189	84,274	13,471	4,697	6,990	708,574
由 布 市	62,594	25,454	▲ 21,936	4,158	6,150	212,268
国 東 市	46,681	904	▲ 61,301	3,931	5,857	348,998
姫 島 村	490	▲ 9,963	57,424	361	552	43,826
日 出 町	21,412	▲ 3,425	▲ 47,975	3,375	4,996	12,347
九 重 町	31,862	14,387	▲ 6,521	1,348	2,160	21,202
玖 珠 町	18,896	6,391	▲ 24,611	2,025	3,116	235,744
市 計	3,491,272	2,615,635	864,941	135,810	197,019	8,129,975
町 村 計	72,660	7,390	▲ 21,683	7,109	10,824	313,119
県 計	3,563,932	2,623,025	843,258	142,919	207,843	8,443,094

(2) 直診勘定

歳入

(単位：千円)

区分 市町村名	診療収入	国庫支出金	県支出金	他会計 繰入金 (A)	繰入金			基金繰入金	繰越金	地方債	その他の収入	歳入合計 (B)
					普通会計から	事業勘定から	その他から					
中津市	109,594		1,045	41,516	23,009	18,507		38	1,000	7,822	161,015	
佐伯市	26,486	2,145	3,437	52,896	52,896		424		3,400	23,967	112,755	
姫島村	285,415	72,612	6,362	35,999	35,999			106	11,100	4,709	416,303	
合計	421,495	74,757	10,844	130,411	111,904	18,507	424	144	15,500	36,498	690,073	

歳出

(単位：千円)

区分 市町村名	総務費	医業費	施設整備費	繰出金 (C)	繰出金			基金積立額	公債費		前年度繰 上充用金	その他の支出	歳出合計 (D)
					普通会計へ	事業勘定へ	その他へ		元利償還金	一時借入金 利子			
中津市	104,007	49,385	2,443					4,700	4,700				160,535
佐伯市	64,953	20,702					3	27,097	27,097				112,755
姫島村	262,022	128,596	14,841					10,264	10,264				415,723
合計	430,982	198,683	17,284				3	42,061	42,061				689,013

収支

(単位：千円)

区分 市町村名	歳入歳出 差引額 (B)-(D) (E)	繰越又は 支払繰延等 (F)	(F)のうち未収 入特定財源 (G)	実質収支 (E)-(F)+(G) (H)	再差引収支 (H)-(A)+(C)	歳出のうち 人件費
中津市	480	480			▲ 41,516	89,746
佐伯市					▲ 52,896	35,311
姫島村	580			580	▲ 35,419	236,836
合計	1,060	480		580	▲ 129,831	361,893

ウ 後期高齢者医療事業会計決算の状況

歳 入

(単位：千円)

区 分 市町村名	後期高齢者 医療保険料	うち特別徴収 保険料	繰 入 金	一般会計 繰入金	うち保健基盤 安定繰入金	繰 越 金	その他の収入	歳入合計
大 分 市	5,690,739	3,032,607	1,482,383	1,482,383	1,430,384	28,853	6,594	7,208,569
別 府 市	1,552,451	890,604	515,644	515,644	506,860	9,950	6,009	2,084,054
中 津 市	870,050		343,034	343,034	330,333	4,313	1,271	1,218,668
日 田 市	749,959	474,508	300,360	300,360	277,339	1,091	1,880	1,053,290
佐 伯 市	876,389	549,517	421,284	421,284	398,523	2,503	9,218	1,309,394
臼 杵 市	530,223	370,583	205,097	205,097	203,712	2,039	344	737,703
津久見市	246,252	173,954	101,453	101,453	100,739	324	345	348,374
竹 田 市	298,480	210,184	157,888	157,888	141,331	1,515	221	458,104
豊後高田市	274,449	183,163	130,637	130,637	123,091	383	227	405,696
杵 築 市	339,238	220,273	156,852	156,852	147,215	1,472	770	498,332
宇 佐 市	648,678	439,984	289,231	289,231	273,602	2,396	680	940,985
豊後大野市	464,368	325,738	218,420	218,420	214,790	4,569	793	688,150
由 布 市	408,554	268,787	174,914	151,523	148,022	2,072	492	586,032
国 東 市	343,901	263,000	185,679	185,679	166,033	901	551	531,032
姫 島 村	21,999	17,384	13,639	13,639	13,628	25	4	35,667
日 出 町	322,776	209,933	103,600	103,600	103,326	474	616	427,466
九 重 町	119,018	81,095	51,071	51,071	50,629	105	23	170,217
玖 珠 町	171,900	116,517	84,660	84,660	74,165	1,304	665	258,529
市 計	13,293,731	7,402,902	4,682,876	4,659,485	4,461,974	62,381	29,395	18,068,383
町 村 計	635,693	424,929	252,970	252,970	241,748	1,908	1,308	891,879
県 計	13,929,424	7,827,831	4,935,846	4,912,455	4,703,722	64,289	30,703	18,960,262

歳 出

(単位：千円)

区 分 市町村名	総 務 費			徴 収 費	後期高齢者 医療広域連合 納付金	繰 出 金	前 年 度 繰上充用金	その他の支出	歳出合計
	総務管理費	うち人件費							
大 分 市	52,391	52,391	23,751		7,118,605			6,409	7,177,405
別 府 市	13,371	4,258	4,258	9,113	2,060,176			1,282	2,074,829
中 津 市	11,956	7,918	4,867	4,038	1,199,207	635		1,053	1,212,851
日 田 市	21,405	18,638	14,855	2,767	1,027,253			3,359	1,052,017
佐 伯 市	31,508	27,867	8,587	3,641	1,275,168			385	1,307,061
臼 杵 市	1,530	257		1,273	733,121			188	734,839
津 久 見 市	752	30		722	346,757			264	347,773
竹 田 市	16,617	13,881	13,345	2,736	440,406			175	457,198
豊後高田市	7,589	5,862	5,432	1,727	397,494			149	405,232
杵 築 市	9,693	8,591		1,102	486,203			709	496,605
宇 佐 市	15,715	14,246	13,424	1,469	922,488			523	938,726
豊後大野市	3,629	585		3,044	678,737			715	683,081
由 布 市	26,892	24,220	23,391	2,672	555,866			345	583,103
国 東 市	19,704	17,635	17,328	2,069	509,181			510	529,395
姫 島 村	11	4		7	35,609			4	35,624
日 出 町	324	324			425,726			426	426,476
九 重 町	442	169	130	273	169,628			7	170,077
玖 珠 町	10,579	10,079	9,968	500	246,844			392	257,815
市 計	232,752	196,379	129,238	36,373	17,750,662	635		16,066	18,000,115
町 村 計	11,356	10,576	10,098	780	877,807			829	889,992
県 計	244,108	206,955	139,336	37,153	18,628,469	635		16,895	18,890,107

収 支

(単位：千円)

歳入歳出 差引額	実質収支額	再差引収支額
31,164	31,164	31,164
9,225	9,225	9,225
5,817	5,817	5,817
1,273	1,273	1,273
2,333	2,333	2,333
2,864	2,864	2,864
601	601	601
906	906	906
464	464	464
1,727	1,727	1,727
2,259	2,259	2,259
5,069	5,069	5,069
2,929	2,929	2,929
1,637	1,637	1,637
43	43	43
990	990	990
140	140	140
714	714	714
68,268	68,268	68,268
1,887	1,887	1,887
70,155	70,155	70,155

エ 介護保険事業会計決算の状況

(1) 保険事業勘定

歳入

(単位：千円)

区分 市町村名	保険料	国庫支出金	介護給付費 負担金	調 整 交 付 金	地域支援事業 交付金(介護予 防事業)	地域支援事業 交付金(包括的支 援事業・任意事業)	そ の 他 の 補 助 金	支払基金交付金			県 支 出 金			相互財政安定 化事業交付金
								介護給付費 交付金	地域支援事業 支援交付金		介護給付費 負担金	地域支援事業 負担金		
大 分 市	8,912,931	10,129,694	7,631,358	1,791,042	253,170	323,223	130,901	10,903,317	10,579,103	324,214	5,780,313	5,460,470	319,843	
別 府 市	2,332,302	3,677,831	2,397,456	1,029,058	93,683	108,869	48,765	3,433,382	3,353,731	79,651	1,895,776	1,797,092	98,684	
中 津 市	1,613,114	2,149,034	1,507,182	534,991	46,185	27,836	32,840	2,157,931	2,093,675	64,256	1,150,622	1,107,838	42,784	
日 田 市	1,378,657	1,833,552	1,198,312	478,487	84,866	70,287	1,600	1,803,505	1,746,647	56,858	1,017,602	955,370	62,232	
佐 伯 市	1,538,518	2,640,477	1,668,862	784,016	75,334	81,999	30,266	2,451,382	2,381,733	69,649	1,324,633	1,251,389	73,244	
臼 杵 市	827,482	1,319,900	852,529	365,513	43,435	40,316	18,107	1,223,788	1,165,151	58,637	664,070	616,765	47,305	
津 久 見 市	474,687	752,277	505,005	219,534	9,238	7,336	11,164	696,725	687,593	9,132	371,836	364,109	7,727	
竹 田 市	533,585	1,040,939	612,998	368,169	34,070	10,423	15,279	920,009	886,697	33,312	490,701	471,390	19,311	
豊後高田市	465,131	750,177	454,848	235,603	24,746	23,356	11,624	708,418	688,807	19,611	424,432	401,664	22,768	
杵 築 市	663,468	1,011,218	654,734	323,708	12,962	5,065	14,749	1,000,253	965,611	34,642	530,273	519,640	10,633	
宇 佐 市	1,195,488	1,832,785	1,223,987	467,183	62,093	56,537	22,985	1,659,887	1,599,858	60,029	908,910	852,850	56,060	
豊後大野市	947,919	1,897,425	1,134,309	662,263	44,742	38,473	17,638	1,702,447	1,659,683	42,764	928,582	889,547	39,035	
由 布 市	792,282	1,075,254	698,919	292,943	23,717	45,574	14,101	1,039,184	1,007,166	32,018	578,025	540,414	37,611	
国 東 市	592,590	1,093,680	634,258	357,507	42,448	43,832	15,635	989,678	951,035	38,643	564,832	524,491	40,341	
姫 島 村	44,661	79,886	51,209	20,682	4,169	1,933	1,893	66,454	62,863	3,591	34,839	31,739	3,100	
日 出 町	549,488	675,697	482,529	139,799	21,590	19,603	12,176	689,308	666,456	22,852	373,954	353,573	20,381	
九 重 町	236,243	394,965	243,128	126,988	12,326	5,978	6,545	367,211	356,707	10,504	212,730	204,443	8,287	
玖 珠 町	357,168	586,985	370,870	167,634	40,193		8,288	544,106	530,511	13,595	298,799	277,469	21,330	
市 計	22,268,154	31,204,243	21,174,757	7,910,017	850,689	883,126	385,654	30,689,906	29,766,490	923,416	16,630,607	15,753,029	877,578	
町 村 計	1,187,560	1,737,533	1,147,736	455,103	78,278	27,514	28,902	1,667,079	1,616,537	50,542	920,322	867,224	53,098	
県 計	23,455,714	32,941,776	22,322,493	8,365,120	928,967	910,640	414,556	32,356,985	31,383,027	973,958	17,550,929	16,620,253	930,676	

(単位：千円)

区分 市町村名	他会計繰入金	介護給付費 繰入金	地域支援事業 繰入金	その他一般 会計繰入金	その他のもの	基金繰入金	繰越金	地方債	うち財政安定化 基金貸付金	その他の収入	歳入合計
大分市	6,776,373	4,965,916	308,871	1,501,586		510,000	159,770			37,660	43,210,058
別府市	2,132,708	1,564,016	83,770	484,922			465,401			12,478	13,949,878
中津市	1,340,381	969,886	43,711	326,784		15,640	112,212			2,224	8,541,158
日田市	1,129,082	923,243	62,571	143,268			255,785			2,214	7,420,397
佐伯市	1,502,601	1,097,186	70,832	334,583		120,000	94,071			3,948	9,675,630
臼杵市	730,028	527,915	39,987	162,126			169,155			1,723	4,936,146
津久見市	428,574	312,720	11,047	104,807			126,508			1,390	2,851,997
竹田市	576,775	395,727	18,469	162,579			87,218			3,268	3,652,495
豊後高田市	478,968	323,850	20,052	135,066			86,919			2,081	2,916,126
杵築市	568,464	426,790	10,067	131,607			119,663			13,334	3,906,673
宇佐市	1,150,662	789,581	56,050	305,031		29,145	425,998			8,223	7,211,098
豊後大野市	1,039,197	755,676	41,169	242,352			111,643			24,705	6,651,918
由布市	723,143	491,733	36,636	194,774			164,020			497	4,372,405
国東市	667,399	427,888	34,831	204,680			136,303			7,106	4,051,588
姫島村	46,192	28,846	2,498	14,848			41,362			17	313,411
日出町	421,086	298,013	15,430	107,643			127,113			519	2,837,165
九重町	221,386	165,637	7,113	48,636			91,259			122	1,523,916
玖珠町	390,307	273,689	22,772	93,846		17,890	129,937			858	2,326,050
市計	19,244,355	13,972,127	838,063	4,434,165		674,785	2,514,666			120,851	123,347,567
町村計	1,078,971	766,185	47,813	264,973		17,890	389,671			1,516	7,000,542
県計	20,323,326	14,738,312	885,876	4,699,138		692,675	2,904,337			122,367	130,348,109

歳 出

(単位：千円)

区分 市町村名	総務費	保険給付費	介護諸費等		財政安定化 基金拠出金	相互財政 安定化事業 負担金	地域支援 事業	介護予防 事業費	包括支援 事業費・ 任意事業費	保健福祉 事業費	繰出金	基金積立金	公債費	前年度 繰上充用金	その他の 支出	歳出合計
			介護諸費等	その他の 給付費												
大分市	841,072	39,994,720	39,699,981	239,263			2,032,582	1,067,977	964,605			179			313,392	43,181,945
別府市	289,692	12,522,542	12,508,248				526,817	261,061	265,756	340		1,034			259,841	13,600,266
中津市	187,975	7,759,090	7,750,304				305,837	226,964	78,873		28,727	1,632			110,263	8,393,524
日田市	145,184	6,530,745	6,523,893				383,782	206,196	177,586			1,129			77,891	7,138,731
佐伯市	183,215	8,788,443	8,780,071				448,422	247,315	201,107		6,593	96,918			150,545	9,674,136
臼杵市	98,410	4,223,360	4,218,251				265,735	165,436	100,299			52,203			117,375	4,757,083
津久見市	64,802	2,502,251	2,499,762				53,414	29,351	24,063		13,702	35,669			84,859	2,754,697
竹田市	107,727	3,165,816	3,162,763				133,086	104,453	28,633		25,980	58,730			34,863	3,526,202
豊後高田市	94,738	2,590,800	2,588,321				130,832	76,051	54,781		1,037	45,438			38,293	2,901,138
杵築市	73,682	3,414,498	3,411,467				90,554	79,246	11,308	4,926	12,700	90,553			73,960	3,760,873
宇佐市	197,271	5,858,390	5,851,536				342,245	205,259	136,986		68,404	139,389			220,033	6,825,732
豊後大野市	156,306	6,045,403	6,039,271				217,631	111,858	105,773		998	6,312			112,172	6,538,822
由布市	136,017	3,731,710	3,727,260	550			212,291	103,289	109,002		37,786	82,013			70,876	4,270,693
国東市	148,563	3,423,151	3,420,356				221,220	114,829	106,391	3,296	7	39,841			101,671	3,937,749
姫島村	10,176	230,765	214,062	16,486			17,525	12,973	4,552			17		13,636	3	272,122
日出町	67,559	2,384,106	2,245,991	135,596			105,574	72,790	32,784			30			76,415	2,633,684
九重町	32,383	1,325,099	1,323,976				49,565	35,977	13,588		9,276	100			31,183	1,447,606
玖珠町	94,968	1,852,949	1,785,874	65,231			104,324	33,139	71,185		18,552	65,010			49,271	2,185,074
市計	2,724,654	110,550,919	110,181,484	239,813			5,364,448	2,999,285	2,365,163	8,562	195,934	651,040			1,766,034	121,261,591
町村計	205,086	5,792,919	5,569,903	217,313			276,988	154,879	122,109		27,828	65,157		13,636	156,872	6,538,486
県計	2,929,740	116,343,838	115,751,387	457,126			5,641,436	3,154,164	2,487,272	8,562	223,762	716,197		13,636	1,922,906	127,800,077

収 支

(単位：千円)

区分 市町村名	歳入歳出 差引額	実質収支	再差引収支
大 分 市	28,113	28,113	28,113
別 府 市	349,612	196,752	196,752
中 津 市	147,634	56,478	56,478
日 田 市	281,666	239,787	239,787
佐 伯 市	1,494	▲ 84,943	▲ 84,943
臼 杵 市	179,063	24,157	24,157
津 久 見 市	97,300	21,215	21,215
竹 田 市	126,293	86,129	86,129
豊後高田市	14,988	▲ 13,957	▲ 13,957
杵 築 市	145,800	22,775	22,775
宇 佐 市	385,366	200,971	200,971
豊後大野市	113,096	▲ 18,276	▲ 17,278
由 布 市	101,712	31,569	31,569
国 東 市	113,839	19,114	19,114
姫 島 村	41,289	30,449	30,449
日 出 町	203,481	108,427	108,427
九 重 町	76,310	52,037	52,037
玖 珠 町	140,976	52,021	52,021
市 計	2,085,976	809,884	810,882
町 村 計	462,056	242,934	242,934
県 計	2,548,032	1,052,818	1,053,816

(2) サービス事業勘定

歳入

(単位：千円)

区分 市町村名	サービス 収入	分担金 負担金	使用料 手数料	国庫 支出金	県支出金	財産収入	寄附金	他会計 繰入金			基金 繰入金	繰越金	地方債	その他 の収入	歳入合計 (B)
								普通会計 から	保険事業 勘定から	その他 から					
佐伯市	21,323							6,593		6,593				50	27,966
国東市	17,026							25,024	25,024			1			42,051
姫島村	631											1,690			2,321
日出町	8,781							20,428	20,428						29,209
市計	38,349							31,617	25,024	6,593		1		50	70,017
町村計	9,412							20,428	20,428			1,690			31,530
県計	47,761							52,045	45,452	6,593		1,691		50	101,547

歳出

(単位：千円)

区分 市町村名	総務費	サービス 事業費	施設 整備費	基金 積立金	公債費	元利 償還金		一時借入金 利子	繰出金			前年度繰 上充用金	その他 の支出	歳出合計 (D)
									普通会計 へ	保険事業 勘定へ	その他へ			
佐伯市	10,017	17,949												27,966
国東市	39,847	2,203												42,050
姫島村	436													436
日出町	27,827	1,382												29,209
市計	49,864	20,152												70,016
町村計	28,263	1,382												29,645
県計	78,127	21,534												99,661

収支

(単位：千円)

区分 市町村名	歳入歳出 差引額	実質収支	再差引 収支	歳出のうち 人件費
佐伯市			▲ 6,593	25,990
国東市	1	1	▲ 25,023	36,583
姫島村	1,885	1,885	1,885	
日出町			▲ 20,428	27,200
市計	1	1	▲ 31,616	62,573
町村計	1,885	1,885	▲ 18,543	27,200
県計	1,886	1,886	▲ 50,159	89,773

オ 交通災害共済事業会計決算の状況

歳入

(単位：千円)

区分 団体名	共済掛 金収入	分担金 負担金	預 金 利子等	繰越金	繰入金	普通会計			その他 の収入	歳入合計 (C)
						普通会計 から	人件費	その他		
							分 (A)	業務費分 (B)		
大分県交通 災害共済組合	17,926		61	5,442					3,662	27,091
市 計										
町 村 計										
組 合 計	17,926		61	5,442					3,662	27,091
県 計	17,926		61	5,442					3,662	27,091

歳出

(単位：千円)

区分 団体名	総務及 び業務 費	共 済 見舞金	繰出金	普通会 計へ (D)	その他 の支出	歳出合計 (E)							
							大分県交通 災害共済組合	16,749	8,760	61			25,570
							市 計						
町 村 計													
組 合 計	16,749	8,760	61			25,570							
県 計	16,749	8,760	61			25,570							

収支

(単位：千円)

区分 団体名	歳入歳 出差引 (C)-(E) (F)	未 経 過 共済掛金 (G)	未収金 (H)	未払金 (I)	再差引 (C)-(E)- (G)-(A)- (B)+(D)+ (H)-(I)						
						大分県交通 災害共済組合	1,521				1,521
						市 計					
町 村 計											
組 合 計	1,521				1,521						
県 計	1,521				1,521						

IV 公共施設の整備状況

1 施設の概要

IV 公共施設の整備状況

1 施設の概要

ア 道路

令和6年4月1日現在の市町村道の整備状況は、第1表のとおりである。
実延長は14,909kmで、前年同期より0.1%増加している。

第1表 市町村道の整備状況

区 分	30年度 (H31.4.1) (A)	4年度 (R5.4.1) (B)	5年度 (R6.4.1) (C)	増 減		増減率(%)	
				(C)-(A)	(C)-(B)	$\frac{(C)-(A)}{(A)}$	$\frac{(C)-(B)}{(B)}$
						(A)	(B)
実延長 a (km)	14,771	14,897	14,909	138	12	0.9	0.1
改良済延長 b (km)	9,215	9,448	9,451	236	3	2.6	0.0
改良率 $b/a \times 100$ (%)	62.4	63.4	63.4	1.0	△ 0.0	—	—

イ 都市公園

令和6年3月31日現在の都市公園等（都市計画区域内）の整備状況は、第2表のとおりである。

箇所数は1,387箇所、面積は12,731,541㎡（うち、県等が設置している市町村立以外の都市公園等は9箇所2,203,844㎡）で、前年度に比べて箇所数で0.5%、面積では0.2%増加している。

第2表 都市公園等（都市計画区域内）の整備状況

区 分	30年度 (H31.3.31) (A)	4年度 (R5.3.31) (B)	5年度 (R6.3.31) (C)	増 減		増減率(%)	
				(C)-(A)	(C)-(B)	$\frac{(C)-(A)}{(A)}$	$\frac{(C)-(B)}{(B)}$
						(A)	(B)
都市公園等箇所数(箇所)	1,328	1,380	1,387	59	7	4.4	0.5
面積(㎡)	12,533,717	12,702,808	12,731,541	197,824	28,733	1.6	0.2

ウ 公営住宅

令和6年3月31日現在の市町村営住宅の整備状況は第3表のとおりである。
市町村営住宅の総戸数は18,825戸で前年度に比べて0.2%減少している。

第3表 公営（市町村営）住宅の整備状況

区 分	30年度 (H31.3.31) (A)	4年度 (R5.3.31) (B)	5年度 (R6.3.31) (C)	増 減		増減率(%)	
				(C)-(A)	(C)-(B)	$\frac{(C)-(A)}{(A)}$	$\frac{(C)-(B)}{(B)}$
						(A)	(B)
公営住宅等戸数(戸) a	19,657	18,859	18,825	▲ 832	▲ 34	▲ 4.2	▲ 0.2
住民基本台帳登録世帯数(戸) b	537,715	546,685	548,601	10,886	1,916	2.0	0.4
公営住宅等比率 $a/b \times 100$ (%)	3.7	3.4	3.4	▲ 0.3	0.0	—	—

エ 農業・林業施設

令和6年3月31日現在の市町村有の農道・林道の整備状況は第4表のとおりである。
農道延長は2,827,549mで、前年同期より0.6%増加している。
林道延長は1,905,816mで、前年同期より0.2%増加している。

第4表 農道・林道の整備状況

区 分	30年度	4年度	5年度	増 減		増減率(%)	
	(H31.3.31)	(R5.3.31)	(R6.3.31)	(C)-(A)	(C)-(B)	(C)-(A)	(C)-(B)
	(A)	(B)	(C)	(A)	(B)	(A)	(B)
市町村有農道延長 (m)	2,344,433	2,811,006	2,827,549	483,116	16,543	20.6	0.6
市町村有林道延長 (m)	1,900,868	1,901,291	1,905,816	4,948	4,525	0.3	0.2

オ 廃棄物処理施設

(1) し尿処理施設

令和6年3月31日現在のし尿処理施設の整備状況は第5表のとおりである。
処理人口は73,510人で前年同期より6.9%減少し、年間総収集量は2.8%減少している。

第5表 し尿処理施設の整備状況

区 分	30年度	4年度	5年度	増 減		増減率(%)	
	(H31.3.31)	(R5.3.31)	(R6.3.31)	(C)-(A)	(C)-(B)	(C)-(A)	(C)-(B)
	(A)	(B)	(C)	(A)	(B)	(A)	(B)
処 理 人 口 (人)	100,310	78,975	73,510	▲ 26,800	▲ 5,465	▲ 26.7	▲ 6.9
年 間 総 収 集 量 (kl)	115,614	105,776	102,844	▲ 12,770	▲ 2,932	▲ 11.0	▲ 2.8

(2) ごみ処理施設

令和6年3月31日現在のゴミ処理施設の整備状況は第6表のとおりである。
処理人口は1,108,218人で前年同期より0.9%減少し、年間総収集量は3.2%減少している。

第6表 ごみ処理施設の整備状況

区 分	30年度	4年度	5年度	増 減		増減率(%)	
	(H31.3.31)	(R5.3.31)	(R6.3.31)	(C)-(A)	(C)-(B)	(C)-(A)	(C)-(B)
	(A)	(B)	(C)	(A)	(B)	(A)	(B)
処 理 人 口 (人)	1,154,366	1,118,130	1,108,218	▲ 46,148	▲ 9,912	▲ 4.0	▲ 0.9
年 間 総 収 集 量 (t)	386,291	374,519	362,551	▲ 23,740	▲ 11,968	▲ 6.1	▲ 3.2

カ 上水道等

令和6年3月31日現在の下水道・簡易水道・専用水道・飲料水供給施設の整備状況は第7表のとおりである。
給水人口は1,012,393人で、住民基本台帳登録人口に対する普及率は、91.0%となっている。

第7表 上水道等の整備状況

区 分	30年度	4年度	5年度	増 減		増減率(%)	
	(H31.3.31)	(R5.3.31)	(R6.3.31)	(C)-(A)	(C)-(B)	(C)-(A)	(C)-(B)
	(A)	(B)	(C)	(A)	(B)	(A)	(B)
住民基本台帳登録人口(人) a	1,160,218	1,123,525	1,112,827	▲ 47,391	▲ 10,698	▲ 4.1	▲ 1.0
給 水 人 口(人) b	1,063,161	1,021,436	1,012,393	▲ 50,768	▲ 9,043	▲ 4.8	▲ 0.9
普 及 率 $b/a \times 100$ (%)	91.6	90.9	91.0	▲ 0.6	0.1	—	—

キ 公共下水道

令和6年3月31日現在の公共下水道の整備状況は第8表のとおりである。

大分市、別府市、中津市、日田市、佐伯市、臼杵市、津久見市、豊後高田市、杵築市、宇佐市、豊後大野市、国東市、姫島村、日出町で供用が開始されている。

第8表 公共下水道の整備状況

区 分	30年度 (H31.3.31) (A)	4年度 (R5.3.31) (B)	5年度 (R6.3.31) (C)	増 減		増減率(%)	
				(C)-(A)	(C)-(B)	$\frac{(C)-(A)}{(A)}$	$\frac{(C)-(B)}{(B)}$
住民基本台帳登録人口(人) a	1,160,218	1,123,525	1,112,827	▲ 47,391	▲ 10,698	▲ 4.1	▲ 1.0
現 在 排 水 人 口(人) b	588,509	608,931	615,420	26,911	6,489	4.6	1.1
計 画 排 水 区 域 面 積(km ²) c	235.4	221.6	225.2	▲ 10.2	3.6	▲ 4.3	1.6
現 在 排 水 区 域 面 積(km ²) d	140.6	146.5	147.6	7.0	1.1	5.0	0.8
現 在 処 理 区 域 面 積(km ²) e	138.6	144.5	145.7	7.1	1.2	5.1	0.8
処 理 場 箇 所 数(箇所)	31	32	32	1	0	3.2	0.0
普 及 率 $b/a \times 100$ (%)	50.7	54.2	55.3	4.6	1.1	—	—
処 理 率 $e/d \times 100$ (%)	98.6	98.6	98.7	0.1	0.1	—	—
実 施 率 $d/c \times 100$ (%) (排水面積)	59.7	66.1	65.5	5.8	▲ 0.6	—	—

ク 老人福祉施設

令和5年10月1日現在の市町村立養護・特別養護老人ホームの整備状況は第9表のとおりである。

箇所数は7箇所、前年度と同様の数値となっている。

第9表 養護・特別養護老人ホームの整備状況

区 分	30年度 (H30.10.1) (A)	4年度 (R4.10.1) (B)	5年度 (R5.10.1) (C)	増 減		増減率(%)	
				(C)-(A)	(C)-(B)	$\frac{(C)-(A)}{(A)}$	$\frac{(C)-(B)}{(B)}$
箇 所 数 (箇所)	7	7	7	0	0	0.0	0.0

2 各表

2 各 表

ア 道 路

	実 延 長 (m) A	面 積 (㎡) B	改 良 済 延 長 (m) C	平 均 幅 員 (m) B/A	改 良 率 (%)	
					C/A×100	前 年 度
大 分 市	2,394,849	17,467,955	1,825,512	7.3	76.2	76.1
別 府 市	650,269	3,634,610	337,871	5.6	52.0	51.7
中 津 市	895,402	5,968,668	674,597	6.7	75.3	75.2
日 田 市	1,181,983	8,965,734	870,661	7.6	73.7	73.6
佐 伯 市	1,031,171	7,201,681	644,567	7.0	62.5	64.4
臼 杵 市	621,908	3,635,959	221,667	5.8	35.6	35.5
津 久 見 市	145,228	1,059,599	145,228	7.3	100.0	100.0
竹 田 市	1,117,572	7,928,586	714,536	7.1	63.9	63.8
豊 後 高 田 市	575,076	4,241,031	340,429	7.4	59.2	59.1
杵 築 市	971,233	6,200,472	411,458	6.4	42.4	42.1
宇 佐 市	1,229,340	7,919,915	704,776	6.4	57.3	57.3
豊 後 大 野 市	1,434,111	11,125,994	741,431	7.8	51.7	51.6
由 布 市	644,402	5,032,423	394,635	7.8	61.2	61.1
国 東 市	1,022,466	7,441,273	650,048	7.3	63.6	63.5
市 計	13,915,010	97,823,900	8,677,416	7.0	62.4	62.4
姫 島 村	31,645	163,499	12,293	5.2	38.8	38.8
日 出 町	342,008	2,245,834	222,737	6.6	65.1	64.9
九 重 町	325,958	2,420,350	283,192	7.4	86.9	86.8
玖 珠 町	294,105	1,900,861	255,629	6.5	86.9	87.0
町 村 計	993,716	6,730,544	773,851	6.8	77.9	77.8
県 計	14,908,726	104,554,444	9,451,267	7.0	63.4	63.4

イ 公 園

ウ 公 営 住 宅 等

	都市公園等(都市計画区域内)						その他の公園(都市計画区域外)						公園面積 A+B m ²	住民基本台帳 登録人口 C (人) D	1人当たり 公園面積 C/D m ²		公営住宅 等全戸数 (戸)A	住民基本 台帳登録 世帯数 (世帯)B	令和2年国調 借家間借世 帯数 (世帯)C	世帯数比率(%)		充足率(%)	
	市 町 村 立		市町村立以外		計		市 町 村 立		市町村立以外		計				本年度	前年度				A/B×100	前年度	A/C×100	前年度
	箇所数	面積(m ²)	箇所数	面積(m ²)	箇所数	面積(m ²)	箇所数	面積(m ²)	箇所数	面積(m ²)	箇所数	面積(m ²)											
大 分 市	826	5,243,512	3	1,842,545	829	7,086,057	8	4,825			8	4,825	7,090,882	474,665	14.9	14.8	5,292	230,878	89,630	2.3	2.3	5.9	5.9
別 府 市	149	914,498			149	914,498							914,498	112,926	8.1	8.0	2,491	62,703	25,535	4.0	4.0	9.8	9.8
中 津 市	27	628,077			27	628,077	6	65,380			6	65,380	693,457	82,221	8.4	8.1	1,242	41,176	13,390	3.0	3.0	9.3	9.3
日 田 市	54	501,867			54	501,867	18	531,439			18	531,439	1,033,306	61,125	16.9	16.6	1,166	27,581	7,870	4.2	4.2	14.8	14.8
佐 伯 市	50	1,087,152	5	46,774	55	1,133,926	39	1,156,779	5	119,149	44	1,275,928	2,409,854	65,624	36.7	36.1	1,658	32,837	7,238	5.0	5.0	22.9	22.9
臼 杵 市	51	275,563			51	275,563	1	2,974			1	2,974	278,537	35,620	7.8	7.7	572	16,886	3,056	3.4	3.4	18.7	18.7
津 久 見 市	39	198,225			39	198,225	1	1,000			1	1,000	199,225	15,386	12.9	12.4	241	7,631	1,403	3.2	3.1	17.2	17.2
竹 田 市	9	315,449			9	315,449	7	133,741			7	133,741	449,190	19,380	23.2	22.6	525	9,811	1,681	5.4	5.3	31.2	31.3
豊後高田市	13	133,610			13	133,610							133,610	21,960	6.1	6.0	453	11,031	2,340	4.1	4.1	19.4	19.4
杵 築 市	23	238,412			23	238,412	11	84,127			11	84,127	322,539	26,711	12.1	11.8	394	13,206	3,501	3.0	3.0	11.3	11.3
宇 佐 市	68	272,481			68	272,481	15	149,004			15	149,004	421,485	52,745	8.0	7.9	1,567	25,995	4,956	6.0	6.0	31.6	31.6
豊後大野市	7	166,133			7	166,133	38	680,417	3	77,545	41	757,962	924,095	32,765	28.2	27.5	996	15,660	2,955	6.4	6.3	33.7	33.7
由 布 市	39	109,995			39	109,995	6	106,827			6	106,827	216,822	33,580	6.5	6.5	553	15,913	3,824	3.5	3.5	14.5	14.5
国 東 市	5	57,773			5	57,773	23	175,861			23	175,861	233,634	25,756	9.1	8.8	849	13,151	2,965	6.5	6.5	28.6	28.7
市 計	1,360	10,142,747	8	1,889,319	1,368	12,032,066	173	3,092,374	8	196,694	181	3,289,068	15,321,134	1,060,464	14.4	14.3	17,999	524,459	170,344	3.4	3.4	10.6	10.6
姫 島 村							5	7,735	1	30,909	6	38,644	38,644	1,757	22.0	21.3	46	858	79	5.4	5.3	58.2	58.2
日 出 町	15	242,399	1	314,525	16	556,924							556,924	28,020	19.9	19.8	275	12,817	3,076	2.1	2.3	8.9	9.3
九 重 町							6	18,617			6	18,617	18,617	8,523	2.2	2.1	218	3,887	496	5.6	5.6	44.0	44.0
玖 珠 町	3	142,551			3	142,551							142,551	14,063	10.1	9.9	287	6,580	1,567	4.4	4.4	18.3	18.6
町 村 計	18	384,950	1	314,525	19	699,475	11	26,352	1	30,909	12	57,261	756,736	52,363	14.5	14.3	826	24,142	5,218	3.4	3.5	15.8	16.1
県 計	1,378	10,527,697	9	2,203,844	1,387	12,731,541	184	3,118,726	9	227,603	193	3,346,329	16,077,870	1,112,827	14.4	14.3	18,825	548,601	175,562	3.4	3.4	10.7	10.7

工 農業・林業施設

才 廃棄物処理施設

	農道延長(m)	林道延長(m)	し尿		ごみ	
	市町村有農道	市町村有林道	処理人口 (人)	年間総収集量 (kl)	処理人口 (人)	年間総収集量 (t)
大 分 市	206,398	137,736	6,076	9,842	475,163	153,694
別 府 市		10,253	683	1,181	112,010	43,164
中 津 市	375,479	232,924	19,489	54,735	81,760	25,654
日 田 市	24,613	254,503	4,992	6,145	60,542	18,878
佐 伯 市	270,017	453,940	2,719	2,367	65,091	23,637
臼 杵 市	131,942	96,957	2,906	1,569	35,391	11,908
津 久 見 市	40,070	34,415	914	1,025	15,234	4,739
竹 田 市	65,674	77,969	3,575	2,224	19,138	5,895
豊後高田市	268,096	77,553	3,804	2,869	21,804	7,414
杵 築 市	46,001	51,088	7,716	1,932	26,528	6,424
宇 佐 市	518,059	85,600	9,798	10,488	52,262	15,973
豊後大野市	27,534	141,594	3,075	1,644	32,452	11,261
由 布 市	105,850	63,842	1,303	2,612	33,531	10,921
国 東 市	644,382	60,953	2,786	1,594	25,486	8,182
市 計	2,724,115	1,779,327	69,836	100,227	1,056,392	347,744
姫 島 村			46	37	1,625	692
日 出 町	4,388	1,710	1,432	236	27,897	7,212
九 重 町	9,523	71,079	670	867	8,416	2,302
玖 珠 町	89,523	53,700	1,526	1,477	13,888	4,601
町 村 計	103,434	126,489	3,674	2,617	51,826	14,807
県 計	2,827,549	1,905,816	73,510	102,844	1,108,218	362,551

カ 上 水 道 等

	給 水 人 口 (人)									
	上水道	内訳		簡易水道	内訳		専用水道	飲料水供給 施 設	内訳	
		公営	その他		公営	その他			公営	その他
大 分 市	468,476	468,476		151		151	2,424	153		153
別 府 市	110,206	110,206					1,132	157	56	101
中 津 市	69,134	69,134		188		188	168	180	105	75
日 田 市	47,043	47,043					664	1,680	1,071	609
佐 伯 市	61,714	61,714					110	107	107	
臼 杵 市	32,969	32,969		249	149	100		177	114	63
津 久 見 市	13,394	13,394		789	734	55				
竹 田 市	5,794	5,794		6,286	5,816	470	221	811		811
豊後高田市	13,421	13,421					90	47		47
杵 築 市	21,756	21,756					993	935		935
宇 佐 市	37,893	37,893					914	52		52
豊後大野市	22,117	22,117		439	183	256	1,044	430	60	370
由 布 市	29,064	29,064		368		368	2,081	615		615
国 東 市	13,701	13,701		408		408	170	429		429
市 計	946,682	946,682		8,878	6,882	1,996	10,011	5,773	1,513	4,260
姫 島 村				1,521	1,521					
日 出 町	25,308	25,308						59		59
九 重 町				4,143	3,844	299	420	573		573
玖 珠 町	7,674	7,674		124	124		264	1,137	378	759
町 村 計	32,982	32,982		5,788	5,489	299	684	1,769	378	1,391
県 計	979,664	979,664		14,666	12,371	2,295	10,695	7,542	1,891	5,651

※上水道事業と同一の会計で行う簡易水道事業に係る給水人口は、簡易水道事業に計上している。

	給水人口(人)			住民基本台帳 登録人口 (人) B	普及率(%)	
	計 A	内訳			A/B ×100	前年度
		公営	その他			
大分市	471,204	468,476	2,728	474,665	99.3	99.2
別府市	111,495	110,262	1,233	112,926	98.7	99.0
中津市	69,670	69,239	431	82,221	84.7	83.8
日田市	49,387	48,114	1,273	61,125	80.8	80.8
佐伯市	61,931	61,821	110	65,624	94.4	94.4
臼杵市	33,395	33,232	163	35,620	93.8	94.0
津久見市	14,183	14,128	55	15,386	92.2	92.2
竹田市	13,112	11,610	1,502	19,380	67.7	68.6
豊後高田市	13,558	13,421	137	21,960	61.7	61.8
杵築市	23,684	21,756	1,928	26,711	88.7	88.4
宇佐市	38,859	37,893	966	52,745	73.7	73.2
豊後大野市	24,030	22,360	1,670	32,765	73.3	72.9
由布市	32,128	29,064	3,064	33,580	95.7	96.3
国東市	14,708	13,701	1,007	25,756	57.1	57.1
市計	971,344	955,077	16,267	1,060,464	91.6	91.5
姫島村	1,521	1,521		1,757	86.6	86.8
日出町	25,367	25,308	59	28,020	90.5	90.7
九重町	5,136	3,844	1,292	8,523	60.3	61.3
玖珠町	9,199	8,176	1,023	14,063	65.4	66.9
町村計	41,223	38,849	2,374	52,363	78.7	79.3
県計	1,012,567	993,926	18,641	1,112,827	91.0	90.9

キ 下 水 道 等

	公 共 下 水 道								
	現在排水人口 (人) A	現在処理区域 内人口 (人) B	現在水洗便所 設置済人口 (人) C	計画排水 区域面積 (㎡) D	現在排水 区域面積 (㎡) E	計画処理 区域面積 (㎡) F	現在処理 区域面積 (㎡) G	計画終末 処理場数 (箇所)	現在終末 処理場数 (箇所)
大 分 市	332,020	332,020	315,995	106,804,000	60,903,000	103,302,000	60,903,000	5	5
別 府 市	77,711	77,711	69,580	18,428,700	13,683,400	18,428,700	13,683,400	1	1
中 津 市	37,967	37,967	31,385	27,880,000	13,262,190	27,880,000	11,361,243	2	2
日 田 市	44,802	44,802	39,804	14,378,000	12,887,000	14,378,000	12,887,000	2	2
佐 伯 市	23,182	23,182	18,052	7,970,000	5,984,100	7,970,000	5,984,100	4	4
臼 杵 市	17,375	17,375	14,829	7,040,000	6,114,200	7,040,000	6,114,200	2	2
津 久 見 市	8,553	8,553	7,098	3,181,000	2,934,000	3,181,000	2,934,000	1	1
竹 田 市									
豊後高田市	11,648	11,648	9,551	8,420,000	6,610,000	8,420,000	6,610,000	3	3
杵 築 市	10,228	10,228	7,085	4,970,000	4,403,100	4,970,000	4,403,100	2	2
宇 佐 市	18,455	18,455	14,503	7,782,000	6,127,723	7,782,000	6,127,723	3	3
豊後大野市	1,141	1,141	995	781,800	766,700	781,800	766,700	1	1
由 布 市									
国 東 市	14,639	14,587	11,734	9,110,000	8,436,500	9,110,000	8,436,500	4	4
市 計	597,721	597,669	540,611	216,745,500	142,111,913	213,243,500	140,210,966	30	30
姫 島 村	1,469	1,469	1,405	710,000	710,000	710,000	710,000	1	1
日 出 町	16,230	16,230	13,694	7,740,000	4,789,000	7,740,000	4,789,000	1	1
九 重 町									
玖 珠 町									
町 村 計	17,699	17,699	15,099	8,450,000	5,499,000	8,450,000	5,499,000	2	2
県 計	615,420	615,368	555,710	225,195,500	147,610,913	221,693,500	145,709,966	32	32

	公 共 下 水 道								都 市 下 水 路		
	市街地人口 (人) H	市街地面積 (km ²) J	普及率(%) (市街地区域)		処理率 (%) G/E×100	実施率(%)		水洗化率 (%) C/B×100	計 画 排 水 区 域 面 積 (m ²) K	現 在 排 水 区 域 面 積 (m ²) L	実施率(%) L/K×100
			人 口 A/H×100	面 積 E/J×100		排 水 面 積 E/D×100	処 理 面 積 G/F×100				
大 分 市	351,227	74.1	94.5	82.2	100.0	57.0	59.0	95.2	8,490,000	8,490,000	100.0
別 府 市	101,008	18.4	76.9	74.4	100.0	74.3	74.3	89.5	2,366,000	2,366,000	100.0
中 津 市	25,757	6.6	147.4	200.9	85.7	47.6	40.8	82.7			
日 田 市	27,859	7.4	160.8	174.1	100.0	89.6	89.6	88.8			
佐 伯 市	22,447	7.8	103.3	76.7	100.0	75.1	75.1	77.9			
臼 杵 市	12,844	3.9	135.3	156.8	100.0	86.8	86.8	85.3	381,000	381,000	100.0
津 久 見 市	6,296	2.9	135.8	101.2	100.0	92.2	92.2	83.0	4,510,000	4,510,000	100.0
竹 田 市									1,170,000	1,170,000	100.0
豊 後 高 田 市					100.0	78.5	78.5	82.0	1,269,000	520,600	41.0
杵 築 市					100.0	88.6	88.6	69.3			
宇 佐 市					100.0	78.7	78.7	78.6	1,280,000	1,280,000	100.0
豊 後 大 野 市					100.0	98.1	98.1	87.2			
由 布 市											
国 東 市					100.0	92.6	92.6	80.4	2,300,000	2,300,000	100.0
市 計	547,438	121.1	109.2	117.4	98.7	65.6	65.8	90.5	21,766,000	21,017,600	96.6
姫 島 村					100.0	100.0	100.0	95.6			
日 出 町					100.0	61.9	61.9	84.4	1,750,000	334,000	19.1
九 重 町											
玖 珠 町									2,830,000	2,780,000	98.2
町 村 計					100.0	65.1	65.1	85.3	4,580,000	3,114,000	68.0
県 計	547,438	121.1	112.4	121.9	98.7	65.5	65.7	90.3	26,346,000	24,131,600	91.6

	農業集落排水施設					漁業集落排水施設				
	現在排水人口 (人)	現在処理区域内人口 (人) M	現在水洗便所設置済人口 (人) N	現在排水区域面積 (㎡)	現在処理区域面積 (㎡)	現在排水人口 (人)	現在処理区域内人口 (人) O	現在水洗便所設置済人口 (人) P	現在排水区域面積 (㎡)	現在処理区域面積 (㎡)
大分市	1,490	1,490	1,381	690,382	690,382					
別府市										
中津市	3,964	3,964	3,139	2,569,000	2,569,000					
日田市	1,316	1,316	1,051	1,098,001	1,098,001					
佐伯市	6,946	6,946	5,932	3,238,000	3,238,000	2,430	2,430	1,932	1,718,000	1,718,000
臼杵市	1,240	1,240	911	683,000	683,000	94	94	94	19,600	19,600
津久見市										
竹田市	1,595	1,595	1,096	753,000	753,000					
豊後高田市	677	677	542	430,000	430,000	60	60	49	160,000	160,000
杵築市	936	936	750	770,000	770,000					
宇佐市	3,115	3,115	2,328	1,967,996	1,967,996					
豊後大野市	2,665	2,665	2,397	1,512,000	1,512,000					
由布市	1,406	1,325	1,140	551,000	551,000					
国東市	274	274	171	278,000	278,000					
市計	25,624	25,543	20,838	14,540,379	14,540,379	2,584	2,584	2,075	1,897,600	1,897,600
姫島村						261	261	254	190,000	190,000
日出町	864	864	682	250,000	250,000	722	722	651	120,000	120,000
九重町										
玖珠町										
町村計	864	864	682	250,000	250,000	983	983	905	310,000	310,000
県計	26,488	26,407	21,520	14,790,379	14,790,379	3,567	3,567	2,980	2,207,600	2,207,600

	小規模集合排水処理施設					コミュニティ ・プラント 処理人口 (人) S	合併処理 浄化槽 処理人口 (人) T	住民基本台帳 登録人口 (人) U	普及率 (%)	
	現在排水 人口 (人)	現在処理 区域内人口 (人) Q	現在水洗便所 設置済人口 (人) R	現在排水 区域面積 (㎡)	現在処理 区域面積 (㎡)				現在処理 区域内人口 (B+M+O+ Q+S+T) /U×100	現在水洗便所 設置済人口 (C+N+P+ R+S+T) /U×100
大分市							81,682	474,665	87.5	84.1
別府市							18,073	112,926	84.8	77.6
中津市	109	109	109	23,838	23,838		26,213	82,221	83.0	74.0
日田市							8,238	61,125	88.9	80.3
佐伯市	54	54	51	40,000	40,000		19,888	65,624	80.0	69.9
臼杵市							6,954	35,620	72.0	64.0
津久見市							2,575	15,386	72.3	62.9
竹田市						528	9,005	19,380	57.4	54.8
豊後高田市							5,848	21,960	83.0	72.8
杵築市							5,726	26,711	63.2	50.8
宇佐市							16,538	52,745	72.2	63.3
豊後大野市							19,293	32,765	70.5	69.2
由布市							25,982	33,580	81.3	80.8
国東市							4,680	25,756	75.9	64.4
市計	163	163	160	63,838	63,838	528	250,695	1,060,464	82.7	76.8
姫島村								1,757	98.5	94.4
日出町							5,705	28,020	83.9	74.0
九重町							5,982	8,523	70.2	70.2
玖珠町							8,760	14,063	62.3	62.3
町村計							20,447	52,363	76.4	70.9
県計	163	163	160	63,838	63,838	528	271,142	1,112,827	82.4	76.6

ク 老人福祉施設

	住民基本台帳登録人口 (人) A	65歳以上 人口 (人) B	養護老人ホーム		特別養護老人ホーム		計		高齢化率
			箇所数	延面積 (㎡)	箇所数	延面積 (㎡)	箇所数	延面積 (㎡)	B/A ×100 (%)
大分市	474,665	135,136							28.5
別府市	112,926	38,731							34.3
中津市	82,221	25,507	1	3,738	1	4,220	2	7,958	31.0
日田市	61,125	22,349							36.6
佐伯市	65,624	27,396			2	5,209	2	5,209	41.7
臼杵市	35,620	14,945	1	1,780			1	1,780	42.0
津久見市	15,386	7,162							46.5
竹田市	19,380	9,525							49.1
豊後高田市	21,960	8,365							38.1
杵築市	26,711	10,403							38.9
宇佐市	52,745	19,669			1	4,314	1	4,314	37.3
豊後大野市	32,765	14,807							45.2
由布市	33,580	11,359							33.8
国東市	25,756	11,126							43.2
市計	1,060,464	356,480	2	5,518	4	13,743	6	19,261	33.6
姫島村	1,757	971			1	1,398	1	1,398	55.3
日出町	28,020	8,631							30.8
九重町	8,523	3,802							44.6
玖珠町	14,063	5,619							40.0
町村計	52,363	19,023			1	1,398	1	1,398	36.3
県計	1,112,827	375,503	2	5,518	5	15,141	7	20,659	33.7

ケ 児童福祉施設

コ 幼稚園・認定こども園

	保 育 所		母子生活支援施設		計		幼 稚 園		認 定 こ ど も 園		計	
	箇 所 数	延面積 (㎡)	箇 所 数	延面積 (㎡)	箇 所 数	延面積 (㎡)	箇 所 数	延面積 (㎡)	箇 所 数	延面積 (㎡)	箇 所 数	延面積 (㎡)
大 分 市	11	7,584	1	2,093	12	9,677	10	4,969	3	3,534	13	8,503
別 府 市	3	2,572			3	2,572	14	7,146			14	7,146
中 津 市	9	4,361			9	4,361	11	4,286			11	4,286
日 田 市									4	2,187	4	2,187
佐 伯 市	2	1,544			2	1,544	5	2,127	4	3,115	9	5,242
臼 杵 市									1	1,203	1	1,203
津 久 見 市												
竹 田 市	4	1,728			4	1,728	2	1,356			2	1,356
豊 後 高 田 市	1	450			1	450	2	1,599			2	1,599
杵 築 市							6	2,462	1	668	7	3,130
宇 佐 市	3	1,140			3	1,140						
豊 後 大 野 市							1	265	1	1,178	2	1,443
由 布 市							4	3,235			4	3,235
国 東 市	4	1,744			4	1,744	5	1,841			5	1,841
市 計	37	21,123	1	2,093	38	23,216	60	29,286	14	11,885	74	41,171
姫 島 村	1	517			1	517	1	333			1	333
日 出 町							5	1,748			5	1,748
九 重 町									2	2,750	2	2,750
玖 珠 町							1	882			1	882
町 村 計	1	517			1	517	7	2,963	2	2,750	9	5,713
県 計	38	21,640	1	2,093	39	23,733	67	32,249	16	14,635	83	46,884

サ その他の施設

	児童館			隣保館		公会堂・市民会館			公民館		図書館	
	箇所数	延面積 (㎡)	専任 職員 数 (人)	箇所数	延面積 (㎡)	箇所数	延面積 (㎡)	専任 職員 数 (人)	箇所数	専任 職員 数 (人)	箇所数	専任 職員 数 (人)
大 分 市	1	217	3	1	570	3	46,820	91	13	43	2	59
別 府 市	2	1,453				3	12,359	16	6	1	1	2
中 津 市	5	1,340	15	2	1,429	3	9,607	13	25	20	5	29
日 田 市	4	687	9			2	11,052	13	23	44	1	13
佐 伯 市	4	1,387	8			1	6,481		20		1	13
臼 杵 市						2	7,022		7	17	3	1
津 久 見 市	1	508				1	4,250		1		1	
竹 田 市						1	4,898	1	15	6	1	7
豊 後 高 田 市	1	186	3	1	264				14	2	1	7
杵 築 市	2	662		1	329				3	6	3	2
宇 佐 市	2	1,298	9	1	480	3	9,916	5	16		3	7
豊 後 大 野 市	4	983	13	1	453	3	11,456	9	7	29	1	11
由 布 市									5	19	3	13
国 東 市	2	629	2	1	466	1	5,595	2	16	13	4	18
市 計	28	9,350	62	8	3,991	23	129,456	150	171	200	30	182
姫 島 村									1			
日 出 町	1	1,486							7	23	1	8
九 重 町	1	263	3	1	480	2	3,706	3	4	4	1	
玖 珠 町	1	1,791	4	1	335	1	2,180		1	2		
町 村 計	3	3,540	7	2	815	3	5,886	3	13	29	2	8
県 計	31	12,890	69	10	4,806	26	135,342	153	184	229	32	190

	科学博物館		歴史博物館		美術博物館		体育館		陸上競技場		野球場	
	箇所数	専任職員数(人)	箇所数	専任職員数(人)	箇所数	専任職員数(人)	箇所数	専任職員数(人)	箇所数	専任職員数(人)	箇所数	専任職員数(人)
大 分 市					1	16	7	49	1	6	19	
別 府 市							8	13	1	4	3	3
中 津 市			1	9			8	36	2	3	4	4
日 田 市	1	3					7	8	3	3	2	
佐 伯 市			1	3			13	5	3		14	7
臼 杵 市							6		1		2	
津 久 見 市							1				1	
竹 田 市			1	2			3		2	2	3	1
豊 後 高 田 市							3				3	
杵 築 市							13	3	1		4	
宇 佐 市							10	6	2	6	3	2
豊 後 大 野 市							5	5	4	4	7	7
由 布 市							4	6	1	3	3	2
国 東 市			1	15			6	1	2	1	4	1
市 計	1	3	4	29	1	16	94	132	23	32	72	27
姫 島 村												
日 出 町							2					
九 重 町			1				5		1		1	
玖 珠 町			1	3			1	2	1		1	
町 村 計			2	3			8	2	2		2	
県 計	1	3	6	32	1	16	102	134	25	32	74	27

	プール		保健センター		青年の家・自然の家		集会施設		病院		診療所	
	箇所数	専任職員数(人)	箇所数	延面積(m ²)	箇所数	専任職員数(人)	箇所数	延面積(m ²)	箇所数	病床数	箇所数	病床数
大 分 市	11	10	3	6,333	1	9	176	19,501			1	
別 府 市	4	10	1	2,112	1		102	9,109				
中 津 市	2						229	20,516	1	250	4	
日 田 市	4		3	1,353			166	15,809			4	18
佐 伯 市	10	6	6	4,599			327	28,429			5	
臼 杵 市							71	11,904				
津 久 見 市							24	4,216			1	
竹 田 市			3	1,918			117	9,068			1	
豊 後 高 田 市	3		2	936			85	6,502				
杵 築 市	3						86	5,999	1	138		
宇 佐 市	3		1	690			190	11,054				
豊 後 大 野 市	1	5					87	7,423	1	199		
由 布 市	2	2	3	1,322	2		24	3,222				
国 東 市	1	2	4	6,867			99	11,525	1	199	1	
市 計	44	35	26	26,130	4	9	1,783	164,277	4	786	17	18
姫 島 村			1	500			3	438			1	8
日 出 町			1	3,508			42	2,804				
九 重 町			1	1,965			124	12,579			1	
玖 珠 町	1		1	357			119	11,007			2	
町 村 計	1		4	6,330			288	26,828			4	8
県 計	45	35	30	32,460	4	9	2,071	191,105	4	786	21	26

V 第三セクター等の経営状況

1 第三セクター等の概要

V 第三セクター等の経営状況

1 第三セクター等の概要

第三セクターとは、国や地方公共団体などの公共部門（第一セクター）と民間部門（第二セクター）との共同出資で設立された事業主体をいう。公共性と企業性を併せ持つ第三セクター等（第三セクター及び地方公社）は、地域において住民の暮らしを支える事業を行う重要な役割を担っている一方で、経営が著しく悪化した場合には、地方公共団体の財政に深刻な影響を及ぼすことが懸念される。

地方公共団体は、関係を有する第三セクター等について、自らの判断と責任により徹底した効率化・経営健全化等についての取組を進め、もって財政規律の強化に努めることが必要である。

「ア 設立の状況」及び「イ 決算の状況」は、総務省実施の「第3セクター等の状況に関する調査」に基づくものであり、今回公表数値は令和5年度に行われた調査の結果（令和4年度末の状況）を示している。

ア 設立の状況

大分県内市町村における第三セクター等は、令和4年度末で66法人存在する。株式会社などの会社法人（特例有限会社含む）が36法人、土地開発公社が9法人、その他の法人（一般社団・財団法人（公益法人含む）や特例民法法人）が21法人であり、各法人の経営状況は次項のとおりである。

なお、「イ決算の状況」における実施調査対象法人は、下記のとおりである。

- ①一般社団法人及び一般財団法人に関する法律に基づいて設立された一般・公益社団法人及び一般・公益財団法人（特例民法法人含む）のうち地方公共団体が出捐している法人
- ②会社法に基づいて設立された株式会社、合名会社、合資会社、合同会社及び特例有限会社のうち地方公共団体が出資している法人
- ③地方住宅供給公社、地方道路公社及び土地開発公社

※地方公共団体の出資総額が全体の25%以上の法人及び出資割合が25%未満であっても財政的援助を行っている法人については、その出資の状況及び経営状況などを取りまとめ、それ以外の法人については出資の状況を取りまとめている。

※県や他市町村と共同出資のある法人については、最大出資団体が報告するものである。

※なお、令和5年3月31日現在の決算状況であるので、会計の終期が令和5年4月1日以降の法人については、直近の決算数値となっている。

令和4年度末の66法人中、地方公共団体の出資総額が25%以上の法人は53法人（25%未満であっても財政的援助を受けている法人は0）あり、経常赤字の法人は20法人（前回調査24法人）、債務超過の法人は4法人（前回調査4法人）である。（経常赤字かつ債務超過の法人は3法人）

イ 決算の状況

(単位:千円)

報告地方公共団体名	法人名	業務概要	出資地方公共団体数	出資状況						経営状況							補助金			報告地方公共団体が損失補償を付した債務残高	報告地方公共団体が債務保証を付した債務残高				
				出資総額		総額のうち報告地方公共団体		総額のうち他の地方公共団体		損益計算書・収支計算書・正味財産計算書				貸借対照表			補助金総額	うち報告地方公共団体からの補助金収入	うちその他の地方公共団体からの補助金収入						
				出資総額	割合	総額のうち報告地方公共団体	割合	総額のうち他の地方公共団体	割合	経常収益	経常費用	経常利益(損失)	当期利益(損失)(税引後)	資産合計	負債・純資産(正味財産)合計	純資産(社団法人・財団法人の財団法人の場合は正味財産)									
1	大分市	おおいた勤労者サービスセンター	勤労者のための総合的な福利厚生事業	2	30,000	28,470	95	1,530	5	0	0	210,856	214,717	▲ 3,861	▲ 3,861	184,163	184,163	177,667	0	0	0				
2	大分市	大分精算	青果部の市場取引代金の精算	1	19,000	8,050	42	0	0	10,950	58	17,344	16,087	1,257	802	396,581	396,581	86,282	0	0	0				
3	大分市	大分水産物精算	水産物部の市場取引代金の精算	1	20,000	5,000	25	0	0	15,000	75	13,977	12,727	1,250	1,067	273,985	273,985	61,970	0	0	0				
4	大分市	マリーンパレス	水族館うみたまごの管理・運営	1	270,000	20,000	7	0	0	250,000	93								0	0	0				
5	大分市	大分ケーブルテレコム	有線テレビジョン放送事業、インターネット事業、IP電話事業	2	720,000	6,000	1	50	0	713,950	99									0	0	0			
6	大分市	大分県地域成人病検診協会	各種検診及び健康教育事業	1	1,570,283	500,000	32	0	0	1,070,283	68	1,309,317	1,222,027	87,290	87,290	2,854,586	2,854,586	2,092,830	0	0	0				
7	大分市	大分ケーブルネットワーク	有線テレビジョン放送事業、インターネット事業、IP電話事業	1	28,250	100	0	0	0	28,150	100									0	0	0			
8	大分市	大分まちなか倶楽部	ポータルサイトの運営	1	10,500	2,000	19	0	0	8,500	81	159,295	155,784	3,511	1,856	49,417	49,417	31,456	0	0	0				
9	別府市	別府市総合振興センター	市民体育館等の管理	1	4,000	4,000	100	0	0	0	0	268,333	274,947	▲ 6,613	▲ 7,910	599,187	599,187	214,774	0	0	0				
10	別府市	大分県東部勤労者福祉サービスセンター	勤労者に対する福祉事業	5	30,000	17,235	58	12,765	43	0	0	54,125	54,237	▲ 112	▲ 183	52,903	52,903	49,572	0	0	0				
11	別府市	別府扇山ゴルフ場	ゴルフ場の整備及び運営	1	300,000	51,000	17	0	0	249,000	83	279,674	277,126	2,548	1,418	1,209,429	1,209,429	1,125,159	0	0	0				
12	別府市	別府市公設市場精算	買受代金精算業務	1	10,000	2,500	25	0	0	7,500	75	16,635	17,776	▲ 1,141	▲ 1,212	306,833	306,833	49,824	0	0	0				
13	別府市	CTBメディア	ケーブルテレビ局	3	485,000	5,000	1	100	0	479,900	99									0	0	0			
14	別府市	アクア・アムーズメント・パーク開発公社	観光・レジャーにおけるプール営業	1	81,000	10,000	12	0	0	71,000	88										0	0	0		
15	別府市	別府市産業連携・協働プラットフォーム Biz LINK	起業創業支援、人材育成支援、販路開拓、マーケティング調査	1	100	100	100	0	0	0	0	328,987	305,707	23,280	42,880	245,695	245,695	84,531	0	0	0				
16	中津市	中津市土地開発公社	公共用地の先行取得及び工業団地や住宅等の用地取得・造成業務	1	5,000	5,000	100	0	0	0	0	321,410	301,128	20,282	20,282	575,670	575,670	81,670	0	0	0	0	344,000		
17	中津市	はばたき	そばの加工・販売、道の駅馬トピアレストランの運営、道の駅施設の管理	1	27,000	22,000	82	0	0	5,000	19	76,293	70,245	6,048	4,660	46,040	46,040	39,653	0	0	0				
18	中津市	農業公社やまくに	農業の経営、地域農業者の人材育成・就農支援、農畜産物の生産・加工・販売等	1	15,000	14,000	93	0	0	1,000	7	135,810	135,973	▲ 163	▲ 163	87,440	87,440	78,577	0	0	0				
19	中津市	なかつ情報通信開発センター	情報システムのコンサルティング、設計、開発、保守及び運営管理	1	7,000	750	11	0	0	6,250	89														
20	中津市	道の駅なかつ	道の駅なかつの管理運営業務	1	5,000	5,000	100	0	0	0	0	33,822	34,940	▲ 1,118	▲ 1,189	9,984	9,984	7,147	0	0	0				
21	中津市	農業生産法人やまくに	農業の経営、地域農業者の人材育成・就農支援、農畜産物の生産・加工・販売等	1	1,050	1,000	95	0	0	50	5	59,748	56,636	3,112	21	18,703	18,703	3,053	0	0	0				
22	日田市	日田市市民サービス公社	体育施設の管理業務	1	3,000	3,000	100	0	0	0	0	285,613	282,378	3,235	3,235	81,984	81,984	63,389	0	0	0				
23	日田市	日田玖珠地域産業振興センター	地場産品の展示・販売	4	5,000	2,350	47	1,700	34	950	19	73,694	64,206	9,488	3,880	479,084	479,084	460,163	0	0	0				
24	日田市	ケーシーブイコミュニケーションズ	市内の有線テレビ放送業務	1	55,000	1,000	2	0	0	54,000	98														
25	日田市	三隈川観光開発	三隈川の観光事業(鮎やな)等	1	13,100	100	1	0	0	13,000	99														
26	日田市	つえービー	農産物加工品等の販売	1	99,000	33,050	33	0	0	65,950	67	303,326	323,581	▲ 20,255	▲ 20,438	223,575	223,575	163,876	0	0	0				
27	日田市	中津江村地球財団	銅生金山坑内の運営等	1	60,000	49,155	82	0	0	10,845	18	187,545	191,583	▲ 4,038	▲ 4,110	135,275	135,275	112,937	0	0	0				
28	日田市	トライ・ウッド	林業・木材加工販売	1	405,400	380,000	94	0	0	25,400	6	1,116,581	1,101,810	14,771	10,223	949,287	949,287	600,184	1,352	575	777				
29	日田市	上津江農業公社	農作業の受託業務	1	12,100	10,000	83	0	0	2,100	17	1	678	▲ 677	▲ 1,481	1,652	1,652	1,540	0	0	0				
30	日田市	日田市公民館運営事業団	地区公民館の管理運営	1	6,150	6,150	100	0	0	0	0	300,247	300,247	0	0	12,762	12,762	12,762	0	0	0				
31	佐伯市	ケーブルテレビ佐伯	ケーブルテレビ事業	1	58,000	2,613	5	0	0	55,387	96														
32	佐伯市	さいき農林公社	農地利用集積円滑化、農作業受託、指定管理施設の管理	1	30,000	24,000	80	0	0	6,000	20	64,567	68,136	▲ 3,570	▲ 3,706	66,085	66,085	43,382	0	0	0				
33	佐伯市	きりり	農作業の受託、農林産物の販売等	1	3,000	2,400	80	0	0	600	20	33,671	33,625	46	▲ 25	6,537	6,537	1,740	0	0	0				
34	佐伯市	まちづくり佐伯	中心市街地の活性化を推進する業務	1	15,500	7,000	45	0	0	8,500	55	68,076	66,232	1,844	1,661	35,123	35,123	19,995	0	0	0				
35	臼杵市	臼杵ケーブルネット	ケーブルテレビの運営	1	30,000	7,000	23	0	0	23,000	77														
36	臼杵市	臼杵市環境保全型農林振興公社	農作業(堆肥散布・無人ヘリ防除)及び市有施設管理業務委託	1	21,100	19,000	90	0	0	2,100	10	67,361	65,320	2,041	2,041	62,315	62,315	52,973	0	0	0				

報告地方公共団体名	法人名	業務概要	出資状況								経営状況							補助金			報告地方公共団体が損失補償を付した債務残高	報告地方公共団体が債務保証を付した債務残高		
			出資地方公共団体数	出資総額			総額のうち報告地方公共団体			総額のうちその他			損益計算書・収支計算書・正味財産計算書				貸借対照表			補助金総額			うち報告地方公共団体からの補助金収入	うちその他地方公共団体からの補助金収入
				出資総額	総額のうち報告地方公共団体	割合	総額のうち報告地方公共団体	割合	総額のうちその他	割合	経常収益	経常費用	経常利益(損失)	当期利益(損失)(税引後)	資産合計	負債・純資産(正味財産)合計	純資産(社団法人・財団法人の場合には正味財産)							
37	臼杵市	まちづくり臼杵	市有施設管理業務委託及び産業振興・観光イベント等の実施による中心市街地活性化	1	24,000	10,000	42	0	0	14,000	58	19,440	18,029	1,411	881	29,818	29,818	27,864	0	0	0			
38	津久見市	津久見市土地開発公社	公有地となるべく土地の先行取得	1	5,000	5,000	100	0	0	0	0	29,215	76,975	▲47,760	▲48,212	120,623	120,623	55,852	0	0	0			
39	竹田市	竹田市土地開発公社	有料宅地の開発分譲等	1	5,000	5,000	100	0	0	0	0	24,516	28,186	▲3,671	▲3,671	303,988	303,988	302,355	0	0	0			
40	竹田市	荻町まちおこし	滞在型農村リゾート温泉交流宿泊施設の管理運営	1	63,000	63,000	100	0	0	0	0	124,470	124,978	▲508	▲691	15,175	15,175	▲15,982	0	0	0	0	0	
41	竹田市	竹田市わかば公社	農産物等の受託販売・道の駅の管理運営	1	31,150	30,000	96	0	0	1,150	4	967,802	958,456	9,346	9,346	202,013	202,013	57,966	0	0	0			
42	竹田市	まちづくりたけた	中心市街地活性化に関する調査・計画	1	37,000	30,000	81	0	0	7,000	19	49,608	43,762	5,846	4,309	83,105	83,105	60,631	0	0	0			
43	竹田市	竹田市文化振興財団	総合文化ホール施設の管理運営	1	10,000	10,000	100	0	0	0	0	112,908	112,908	0	▲71	28,526	28,526	11,645	0	0	0			
44	豊後高田市	豊後高田市土地開発公社	公有地の取得・造成及びその他の管理	1	1,500	1,500	100	0	0	0	0	8,054	8,106	▲52	▲52	106,604	106,604	106,604	0	0	0			
45	豊後高田市	スバランド真玉	温泉・宿泊施設の管理運営	1	80,000	80,000	100	0	0	0	0	0	96	▲96	▲96	6,045	6,045	6,041	0	0	0			
46	豊後高田市	豊後高田市観光まちづくり	広域観光・「昭和の町」の推進振興及び「昭和ロマン蔵」の運営	1	95,000	70,000	74	0	0	25,000	26	178,095	176,645	1,449	7,897	140,488	140,488	122,148	200	200	0			
47	杵築市	杵築市総合振興センター	ふるさと産業館の管理運営、ケーブルテレビ事業	1	5,000	3,000	60	0	0	2,000	40	295,931	279,149	16,783	13,220	133,644	133,644	79,416	0	0	0			
48	杵築市	杵築市地域活性化センター	農地の賃借、農作業の受託	1	30,000	18,000	60	0	0	12,000	40	155,599	152,419	3,181	3,951	253,694	253,694	213,108	0	0	0			
49	杵築市	きつとすき	特産品等の販売流通網拡大及び製品開発(農林水産産物加工品を含む)	1	4,500	3,000	67	0	0	1,500	33	72,702	66,481	6,221	5,068	63,711	63,711	34,374	0	0	0			
50	宇佐市	宇佐八幡駐車場	駐車場の管理、料金の徴収	1	10,000	5,000	50	0	0	5,000	50	48,329	40,721	7,608	6,190	166,478	166,478	161,602	0	0	0			
51	宇佐市	宇佐市土地開発公社	土地の取得・造成、開発	1	3,500	3,500	100	0	0	0	0	173,501	163,554	9,947	9,901	310,440	310,440	▲309,442	0	0	0	0	611,163	
52	宇佐市	あじむ農業公社	農地の面的集積・経営規模の拡大支援、新規就農者への指導・支援	1	41,000	30,000	73	0	0	11,000	27	47,634	45,846	1,788	1,788	65,435	65,435	19,105	0	0	0			
53	宇佐市	朝霧の庄	特産物販売、レストラン業	1	10,500	5,000	48	0	0	5,500	52	57,242	69,581	▲12,339	▲12,522	12,906	12,906	▲57,596	0	0	0	0	0	
54	宇佐市	グリーンパークホテルうさ	宿泊施設・日帰り温泉・スポーツ施設運営	1	89,825	29,825	33	0	0	60,000	67	1,826	47,334	▲45,507	▲45,689	227,274	227,274	▲202,399	0	0	0	0	0	
55	豊後大野市	豊後大野市土地開発公社	公共用地・公有地等の取得、管理、処分等を行う	1	5,700	5,700	100	0	0	0	0	0	31	▲31	▲31	29,118	29,118	29,118	0	0	0			
56	豊後大野市	豊後大野市農林業振興公社	農作業の受委託等	1	32,000	30,000	94	0	0	2,000	6	113,576	110,948	2,628	2,747	135,798	135,798	124,909	0	0	0			
57	豊後大野市	ぶんごおおのエナジー	市内で発電するエネルギーを市内の公共施設や一般家庭向けに売電を行う	1	20,000	11,000	55	0	0	9,000	45	589,261	536,691	52,570	39,200	186,225	186,225	59,877	0	0	0			
58	由布市	由布市土地開発公社	公共用地の取得、管理、処分等	1	13,000	13,000	100	0	0	0	0	87	87	0	0	84,147	84,147	24,147	0	0	0	0	0	
59	国東市	国東市農業公社	農作業受託事業、新規就農者育成事業	1	90,000	72,000	80	0	0	18,000	20	276,240	232,140	44,100	46,100	900,623	900,623	553,666	0	0	0			
60	国東市	くのみ農産加工	農産物の加工に関する事業、輸出入物産品の仕入販売事業	1	80,000	20,400	26	0	0	59,600	75	1,395,616	1,279,613	116,003	79,688	1,596,038	1,596,038	797,056	0	0	0			
61	国東市	国東市土地開発公社	公共用地、公用地の取得・管理・処分等	1	3,000	3,000	100	0	0	0	0	3	673	▲670	▲670	116,126	116,126	116,126	0	0	0			
62	姫島村	姫島車えび養殖	車えびの養殖販売	1	230,000	181,000	79	0	0	49,000	21	720,157	609,383	110,774	72,446	464,759	464,759	352,358	0	0	0	0	0	
63	日出町	日出町土地開発公社	土地の取得、造成事業	1	2,000	2,000	100	0	0	0	0	595	360	235	256	194,433	194,433	194,433	0	0	0			
64	九重町	筋湯温泉供給	温泉水の購入・販売、温泉配湯管理	1	50,000	12,000	24	0	0	38,000	76													
65	九重町	ここのえまち総合サービス	九重夢大吊橋受付業務、九重グリーンパーク受付業務、九重文化センター夜間受付業務	1	20,000	20,000	100	0	0	0	0	49,282	42,980	6,302	5,051	48,880	48,880	44,048	0	0	0			
66	玖珠町	くすみち	道の駅童話の里くす及び道の駅慈恵の滝くすの管理運営	1	31,902	31,902	100	0	0	0	0	167,413	168,421	▲1,008	6,644	107,921	107,921	65,231	0	0	0			

- ・ 出資総額25%以上 53法人
- ・ 経営赤字 20法人
- ・ 債務超過 4法人
- ・ 経営赤字かつ債務超過 3法人

2 土地開発公社の概要

2 土地開発公社の概要

土地開発公社は「公有地の拡大の推進に関する法律」（昭和47年6月15日法律第66号、以下「公拡法」という。）に基づき設立された法人であり、地方公共団体の全額出資により設立され、その監督下におかれている。

また、土地開発公社の行う事業は、その大半は地方公共団体の依頼等を受け実施されるものであって、地方公共団体と極めて密接な関係にあり、市町村の総合決算という観点からの一体的な運営が必要である。

地方財政が極めて厳しい状況にある中、土地開発公社においても、保有土地の処分の促進、土地取得手続きの適正化等を通じた経営健全化に積極的に取り組むことが必要である。

ア 設立の状況

前年度末と変わらず、令和5年度末の土地開発公社数は8で、その状況は表アのとおりである。

表ア 土地開発公社の状況

土地開発公社名	設立年月日	設立状況 (単独・ 共同・ 一組)	出資金額 (千円)	直近3カ年の平均事業量(百万円)			常勤役員数(人)	
				公有地取得	造成事業	その他	役員数	職員数
中津市土地開発公社	S48. 6. 6	単 独	5,000		92			
津久見市土地開発公社	S49. 3. 7	単 独	5,000	3	36			
竹田市土地開発公社	S59. 7.17	単 独	5,000					1
宇佐市土地開発公社	S48. 4. 2	単 独	3,500	3	53			1
豊後大野市土地開発公社	S56. 8.28	単 独	5,700					
由布市土地開発公社	S54. 9.26	単 独	13,000					
国東市土地開発公社	S46. 1.20	単 独	3,000					
日出町土地開発公社	S49. 8.31	単 独	2,000					
合 計			42,200	6	181			2

表ア-2 土地開発公社数の推移

	令和元年度	令和2年度	令和3年度	令和4年度	令和5年度
土地開発公社数	9	9	9	9	8

※平成22～25年度にかけて存廃を含めた抜本的改革を実施

以降、佐伯市土地開発公社が平成30年度、豊後高田市土地開発公社が令和5年度に解散

イ 事業実績

各土地開発公社が令和5年度において実施した事業は、表イのとおりである。

事業内容をみると、設立団体等からの依頼により行った「公有地取得事業」は全体の99.2%、土地開発公社の独自事業である「土地造成事業」は0.8%となっている。具体的には、中津市土地開発公社が「公共施設又は公用施設等用地取得事業」を117百万円実施し、宇佐市土地開発公社が「内陸工業団地造成事業」を1百万円実施した。

表イ 令和5年度土地開発公社事業実績

公社名	17条 1項						計	17条 2項			事業費総計							
	1号					小計		2号				計						
	イ	ロ	ハ	ニ	ホ			住宅用地	港湾埋立	臨海工業 団地			内陸工業 団地	流通業務 団地	事務所・ 店舗用地	小計	1号	2号
中津市土地開発公社		117				117							117				117	
津久見市土地開発公社																		
竹田市土地開発公社																		
宇佐市土地開発公社										1		1	1					1
豊後大野市土地開発公社																		
由布市土地開発公社																		
国東市土地開発公社																		
日出町土地開発公社																		
合計		117				117				1		1	118					118

ウ 決算状況

各土地開発公社の令和5年度の決算状況は、表ウ-1及び表ウ-2のとおりである。

表ウ-1において当期損失が生じた法人が5法人、表ウ-2において資本合計が赤字の法人が1法人となっており、特にこれらの法人については、今後いっそうの経営健全化が望まれる。

表ウ-1 損益計算書

(単位：千円)

公社名	事業収益							事業原価							事業総利益 (損失) O=G-N	販売費及び 一般管理費		事業利益 (損失) Q=O-P	事業外利益 事業外費用		経常利益 (損失) T=Q+R-S	特別 利益 U	特別 損失 V	当期純利益 W=+U-V	特定 引当金 取前額 X	特定 引当金 繰入額 Y	当期利益 (損失) Z=W+X-Y
	A	B	C	D	E	F	G	H	I	J	K	L	M	N		P	Q		R	S							
中津市土地開発公社															99	▲99	0		▲99			▲99				▲99	
津久見市土地開発公社			19,429	199			19,628			21,540				21,540	▲1,912	1,773	▲3,685	0	▲3,685			▲3,685				▲3,685	
竹田市土地開発公社			23,793				23,793			22,878				22,878	915	3,049	▲2,134	137	▲1,997			▲1,997				▲1,997	
宇佐市土地開発公社															10,801	▲10,801	9,083	4,514	▲6,232	5,410	5,410	▲6,232				▲6,232	
豊後大野市土地開発公社															61	▲61			▲61			▲61				▲61	
由布市土地開発公社						87	87							87	87	87	1	0	1	0	0			0		0	
国東市土地開発公社															402	▲402	0		▲401			▲401				▲401	
日出町土地開発公社				524			524							524	750	▲226	1		▲225			▲225				▲225	
合計			43,222	723		87	44,032			44,418			44,418	▲386	17,020	▲17,406	9,222	4,515	▲12,699	5,410	5,410	▲12,699			▲12,699		

表ウ-2 貸借対照表

(単位：千円)

公社名	資産		資産合計 ハ=イ+ロ	負債			負債合計 ト=ニ+ホ	資本金 チ	前期繰越準備 金(欠損金) リ	当期利益 (損失) 又	準備金 (欠損金)合計 ル=リ+又	資本合計 ヲ=チ+ル
	流動資産 イ	固定資産 ロ		流動負債 ニ	固定負債 ホ	うち引当金 へ						
中津市土地開発公社	764,327		764,327	682,756			682,756	5,000	76,670	▲99	76,571	81,571
津久見市土地開発公社	96,937		96,937	23,231			23,231	5,000	72,392	▲3,685	68,707	73,707
竹田市土地開発公社	300,386		300,386	28			28	5,000	297,355	▲1,997	295,358	300,358
宇佐市土地開発公社	305,554	98	305,652	613,766	7,559	7,559	621,325	3,500	▲312,942	▲6,232	▲319,174	▲315,674
豊後大野市土地開発公社	23,357	5,700	29,057					5,700	23,418	▲61	23,357	29,057
由布市土地開発公社	71,147	13,000	84,147		60,000		60,000	13,000	11,147	0	11,147	24,147
国東市土地開発公社	115,725		115,725					3,000	113,126	▲401	112,725	115,725
日出町土地開発公社	194,208		194,208					2,000	192,433	▲225	192,208	194,208
合計	1,871,641	18,798	1,890,439	1,319,781	67,559	7,559	1,387,340	42,200	473,599	▲12,699	460,900	503,100

エ 保有土地の状況

各土地開発公社が令和5年度末で保有している土地の状況は表エのとおりである。

県計で見ると、金額ベースで、設立団体等からの依頼により行う「公有地取得事業」に係る「公有用地」が58.4%を占めており、続いて、土地開発公社の独自事業である「土地造成事業」に係る「完成土地等」が41.6%となっている。

公社が現に保有している土地については、長期にわたり売却できない場合、その間借入金の利子を払い続けることになるため、特に長期保有土地（保有期間5年以上）については事業計画等の見直し等を含めて処分の促進に努めるとともに、土地の取得については土地利用計画等を慎重に検討することが必要である。保有期間別の保有土地の推移は表オのとおりである。

表エ 保有土地の状況

公社名	17条1項1号										17条1項2号										総計	
	合計		公有用地		代行用地		代替地		特定土地		合計		完成土地		未成土地		完成土地等		開発中土地			
	面積	金額	面積	金額	面積	金額	面積	金額	面積	金額	面積	金額	面積	金額	面積	金額	面積	金額	面積	金額	面積	金額
中津市土地開発公社	4.0	677	4.0	677																	4.0	677
津久見市土地開発公社	0.1	21	0.1	21							0.2	39	0.2	39							0.3	60
竹田市土地開発公社											0.7	193					0.2	183	0.5	10	0.7	193
宇佐市土地開発公社											4.9	276					4.9	276			4.9	276
豊後大野市土地開発公社																						
由布市土地開発公社	0.6	67	0.6	67																	0.6	67
国東市土地開発公社											153.2	78					153.2	78			153.2	78
日出町土地開発公社	0.9	107	0.9	107							0.6	36					0.6	36			1.5	143
合計	5.6	872	5.6	872							159.6	622	0.2	39			158.9	573	0.5	10	165.2	1,494

表オ 保有期間別の保有土地の推移

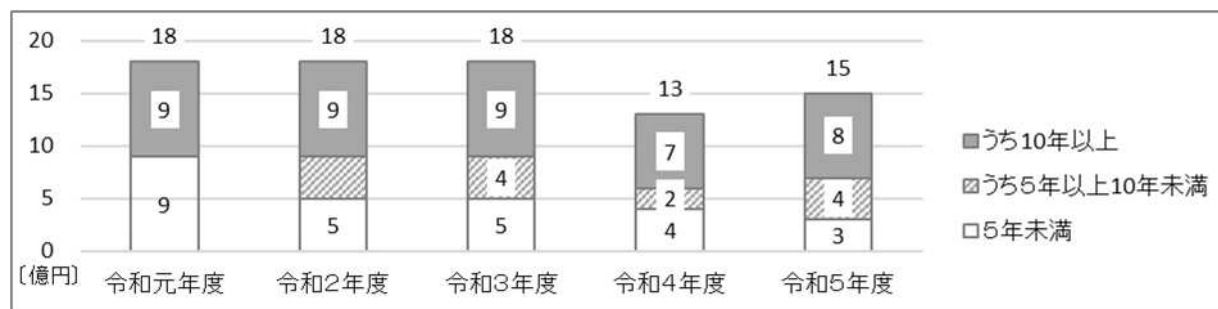

令和5年度 市町村財政概要

令和7年3月

編集／大分県総務部市町村振興課