もっと知りたい!

様々な分野で用いられる半導体

■半導体って

半導体とは、電気を通す導体（金属）と電気を通さない絶縁体（プラスチック、ゴム）の、ちょうど中間的な性質を持っている材料のことをいいます。通常は電気を通しませんが、ある一定の条件下（温度を上げる、電圧を加えるなど）で、電気を通すようになります。

これって何かに似ていませんか?そう、スイッチです！スイッチは人の手でON/OFFを切り替えますが、半導体は熱や電圧などの力で電気のON/OFFができるわけです。

■どんなところに使われてるの?

●半導体は身の回りの多様な製品に使われています

種類	プロセッサー	マイコン	メモリー	センサー	パワー半導体
主な用途	パソコン	車、家電、産業用機械	パソコン、スマートフォン	カメラ、照明	モーター駆動、太陽光発電

●さらに、半導体がないと…

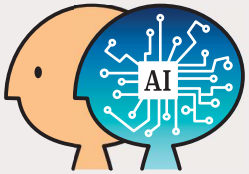

生成AI、空飛ぶクルマ、自動運転の自動車もつくれない

半導体って、重要なモノなんだよ！

■半導体ってどのようにつくられているの?

■もっと詳しく!!

〈前工程〉

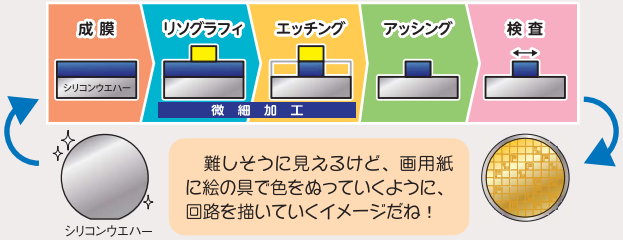

難しそうに見えるけど、画用紙に絵の具で色をぬっていくように、回路を描いていくイメージだね！

シリコンウエハーの上に薄い膜をつくり、リソグラフィー（露光）やエッチング（表面加工）といった微細加工などを行うことで、半導体の回路を作成する工程です。その回路は、ナノメートル（nm）単位の幅でつくられており、例えば1nmは1メートルの10億分の1、髪の毛の太さの10万分の1というくらいの微細な幅となっています。

〈後工程〉

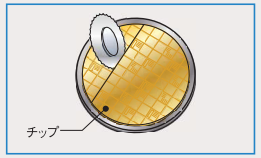

ウエハーをチップに切断します。

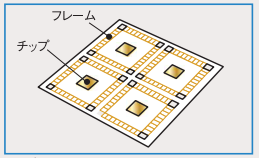

チップをパッケージにのせます。

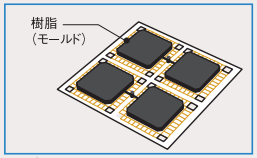

チップカバーします。

ウエハーを1つ1つのチップ（1cmくらいの大きさ）に切断し、それらをパッケージに乗せて、電気が通るように配線します。その後、樹脂で全体を覆って保護（モールド）し、検査を経て、製品として完成・出荷します。高い技術力と多数の工程が必要なので、数多くの企業が協力しあってつくっています。

■大分県にある半導体をつくっている企業を見てみよう!

⑫⓪デンケン（杵築市）

半導体の不良箇所を、機械を使って調べてその結果を報告します。半導体品質の維持と向上に努めています。（つくるだけでなく、検査や解析も大切なお仕事です。）

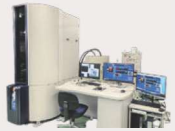

⑫⓪エスティケイテクノロジー（大分市）

出荷前の半導体に異常が無いか検査する「バーンイン装置」をつくっており、安心・信頼できる半導体を世の中に送り出しています。

⑫⓪大分デバイステクノロジー（大分市）

電気を上手に制御する特別な電子パーツであるパワー半導体をつくっている会社です。これらのパーツは、電気の強さや速さを調整するのに使われます。

⑭⓪スズキ（大分市）

半導体製造に使用される薬品類や特殊ガス、装置パーツなどを自社倉庫に保管し、注文に応じて工場へ毎日お届けしています。

⑩⑤ジャパンセミコンダクター（大分市）

大分市松岡の広大な敷地にある大きなクリーンルームで、ウェハに回路を焼き付け、トランジスタなどをつくり込む前工程を行っています。

⑭⓪AKシステム（由布市）

半導体の外観を検査して良品を選別する装置を製造しています。

⑫②日本マイクロニクス大分テクノロジーラボラトリー（大分市）

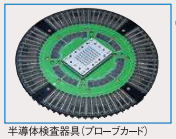

半導体検査器具（プローブカード）

ウェハを検査するときに使用するプローブカードの世界シェア12%を持つメーカーです。

⑫⑦旭プラスチック工業（佐伯市）

半導体に最適なICプラスチックケースを設計して生産する日本有数の企業です。

半導体が傷つかないようにICプラスチックケースに入れて出荷するんだよ。

⑫④アムコー・テクノロジー・ジャパン（臼杵市、大分市）

国内最大級の後工程の一貫工場で、半導体の組立を行っています。

⑫⑤REALIZE（大分市）

モールド樹脂にレーザで刻印する装置やフレームをカットしたり、異常がないか検査をする装置をつくっています。

色んな企業が力を合わせてつくっているんだね！半導体が使われているものを探してみよう！

暮らしに仕事に、広がる新技術（IoT、ドローン）

IoTって何？

IoT は「アイオーティー」と読み、「Internet of Things」の頭文字を取った略語で、直訳すると「モノのインターネット」という意味になります。今までインターネットに接続されていなかった様々なモノ（センサー機器、車、電子機器、スマートフォンなど）が、ネットワークを通じてサーバやクラウドサービスに接続され、相互に情報交換する仕組みです。IoTにより様々な情報を集めて、新しい商品やサービスを生み出すことが可能になってきています。

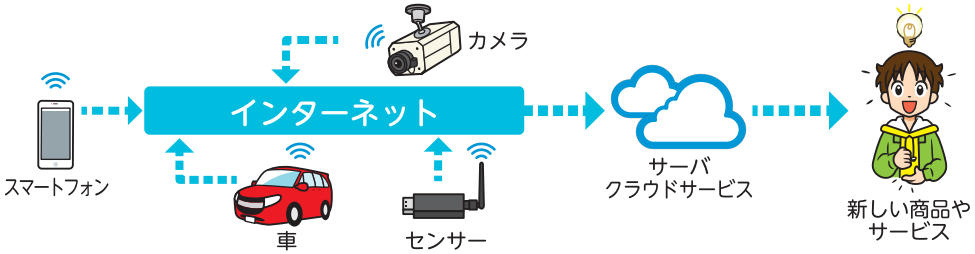

IoT機器をつくっている県内企業例

135 エイビス（大分市）

みまもりシステム

おばあちゃんの家に見守り用センサーを取り付けてあげると、おばあちゃんの様子や危ない動きをお知らせしてくれる

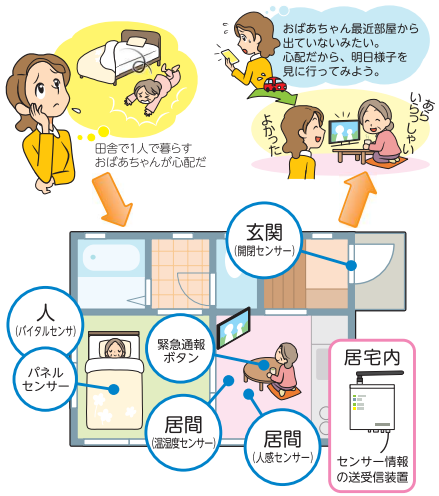

136 リモート（別府市）

牛温恵（ぎゅうおんけい）

妊娠中の牛に体内温度を測れるセンサーを取り付けると、スマートフォンに子牛が生まれそうな時をお知らせしてくれる

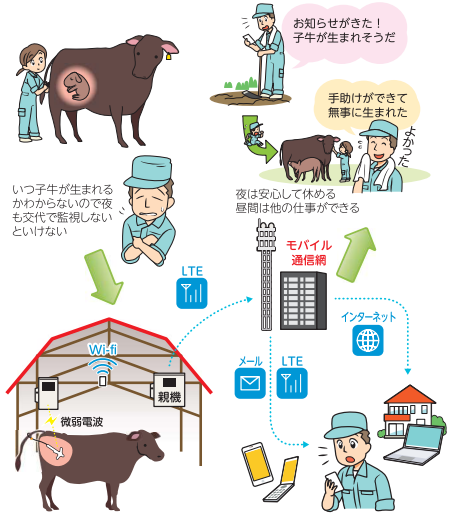

コラム 姫島ITアイランド構想～姫島にIT企業がやってきた！～

姫島は、国東半島の先端に浮かぶ周囲17kmの島で、約1,500人が暮らしています。姫島車エビの養殖や、キツネ踊り、アサギマダラ（渡りをするめずらしい蝶々）などが飛来することで有名な島です。

姫島では、働く場所が少ないため、島を出て行く人が多いことが悩みでしたが、2017年に、東京からITの会社2社（137ブレーンネット、138Ruby開発）が、島内にオフィスをつくりました。

ITの仕事は、インターネットが繋がっていれば、どこにいても働くことができます。東京にある本社とテレビ電話等で連絡しながら、姫島の豊かな自然環境の中で働く環境ができています。

大分県では、「西日本随一のドローン産業拠点」を目指して様々な事業に取り組んでいます。

ドローン産業拠点を目指した取組

県内でのドローン産業の振興を図るため、2017年6月に大分県ドローン協議会を設立しました。

2025年2月末現在、県内企業を中心に、大学や自治体、県外企業などを含め、会員は225社です。

ドローンは空撮や農薬散布での導入が進むほか、測量・点検分野やエンタメ分野、防災分野などでの利活用も広がっており、県内では、様々な企業が特殊ドローンの研究開発やドローンの新たな利活用に取り組んでいます。

また、県ではドローンを活用した荷物配送の実証実験やドローン利用者とドローンサービス事業者を結びつける取組を行っている事業者の支援にも取り組んでいます。

産業用特殊ドローンの開発
139 APEX JAPAN（大分市）

ドローン検査装置「ドローンアナライザー」の開発
140 ciRobotics（大分市）

ドローン操縦プログラミング体験サービス
141 オーイーシー（大分市）

点検用ドローンの開発
121 テクノコンサルタント（大分市）

開発拠点の整備

大分県産業科学技術センターに、先端技術イノベーションラボを整備しました。

ドローンのテスト場では、夜間飛行や遠隔操縦など、様々な開発に利用でき、ドローンの操縦訓練も可能です。

その他に、世界最高水準の磁気測定ができる磁気シールドルームなども備えており、企業のドローンやロボットの開発を後押ししています。

大分で行われている世界的な研究開発

大分大学を中心に電磁力を活用してモータの小型化・強力化などを研究開発しています。大分で生まれた技術でつくられたモータは、未来のロボットに使われたりするかもしれません。

科学技術やものづくりをもっと知りたい、体験したいキミへ

大分県内の大学、研究機関の科学技術イベントや発明クラブなどで、色々な体験ができます。ぜひ、参加してみよう！

少年少女発明クラブ

県内のクラブ一覧

大分少年少女発明クラブ	佐伯市少年少女発明クラブ
別府少年少女発明クラブ	ひた少年少女発明クラブ
豊後高田少年少女発明クラブ	中津少年少女発明クラブ
くにさき少年少女発明クラブ	由布市少年少女発明クラブ
きつき少年少女発明クラブ	

問い合わせ先：（一社）大分県発明協会
TEL 097-596-7121

佐伯市少年少女発明クラブ

豊後高田少年少女発明クラブ

メモ

○半導体が、自分のおうちでどんなものに使われているのか書き出してみよう。

○IoT、AIやドローンのような最新技術を使って、どんなことができそうかな。
　また、どんなことができるようになるといいかな。アイデアを考えてみよう。

○ここまで紹介されている企業で、気になる企業の名前
　やその理由を書き出してみよう。

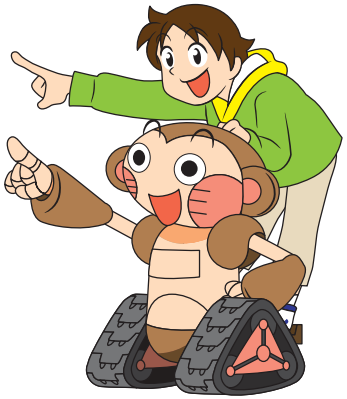

県立工科短期大学校（工科短大）

中津市にある工科短大は、3つの分野（機械・電気・建築）のスペシャリストをめざすための学校です。

工科短大ではどんなことが学べるのかなあ？？

機械システム系

機械を使って金属やプラスチックを加工し、それを組み立てて、物をつくる機械の仕組みを勉強します。

ロボットを使って、自動車のエンジンなどを自動で生産する仕組みを勉強します。

自動車のボディをつくる道具（プレス金型）や、プラモデルの部品をつくる道具（射出成形金型）の仕組みを勉強します。

電気・電子システム系

日常生活で利用している電気、電子、情報分野において幅広く活躍できるエンジニアになるための勉強をします。

制御装置やロボットの操作方法を勉強し、製品を自動で生産する装置の仕組みやプログラミングの勉強をします。

電子回路の設計IoT、ビッグデータやAIなどの最先端技術についても勉強し、次世代のエンジニアを目指します。

建築システム系

住宅の基礎知識を学び、住宅模型や木造住宅の骨組となる軸組模型の製作を行います。

自分で設計した住宅の図面や模型を用いてプレゼンテーションの力を身に付ける勉強をします。

普段目にする家やマンション、ビルなど建物の工事方法や管理方法を実習を通して学びます。

工科短大では、専門の技術の本を使って勉強したり、実際に物をつくったりしながら、２年間勉強するんだよ。卒業後は、色々なものづくり企業でエンジニアとして働いて、大分県の産業を支えているんだよ。

本校の詳細はWebで!

大分県を支える工業高校

大分県は、製造業に支えられ、力強く成長を続けています。
このものづくり県を支える若者を工業高校が応援します。

学科説明

大分県には、以下のようなものづくりを学ぶ学科があります。

機械系

機械の構造、材料の性質や加工方法、機械の操作や整備などを学習します。

電気電子系

電気をつくる発電・電気を運ぶ送電や、コンピュータ制御などを学習します。

土木建築系

道路や河川の整備、住宅など建物を造るための設計・構造などを学習します。

化学系

水や食品の成分を調べる分析技術、化学工場の仕組みや装置の運転などを学習します。

デザイン系

色彩感覚や造形感覚、木材の加工など、身の回りにあるモノの仕組みを学習します。

自動車系

自動車を構成しているエンジン、動力装置などの構造や整備などを学習します。

～活躍の歴史～

大分の高校生の技術・技能は、全国でもトップレベルです。

旋盤作業

ものづくりコンテスト

R3. R5 全国大会優勝!

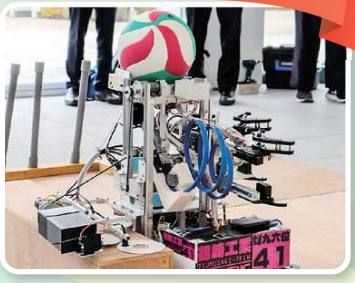

いろんなアイデアを取り入れながら、CD・ペットボトルなどをつかみ搬送するロボットを製作したんだね。

R4. R5. R6. 全国大会優勝!

ロボットずもう

H26. 27. 28 全国優勝!

電子回路組立

システムを動かすためのプログラムを作成しているところだよ。

ロボット競技

競技中の様子

いろんなセンサーを組み込んで、世界で一番強いすもうロボットをつくったんだね。

高校生特許取得ものがたり

※技術開発によって生まれた発明やアイデアを財産として守ってくれるのが「特許権」です。

掲載企業一覧（地域別、登場番号順）

東部地域
国東市
杵築市
日出町
別府市

登場番号	企業名	住所	TEL	規模	工業の種類	掲載ページ
1	別府竹製品協同組合	別府市光町1-5	0977-22-6439	中小	木材・紙	5
9	スターコックス	国東市国東町小原4200-5	0978-89-5000	中小	化学	6
10	日本テキサス・インスツルメンツ日出パッケージングセンター	日出町大神1357	03-4331-7031	中小	機械	6
12	ホンダ太陽	日出町川崎3968	0977-73-1414	中小	機械	6
24	日出ハイテック	日出町大神8133	0977-44-6300	中小	機械	6
26	ケイディーエス	杵築市山香町南畑5004-100	0977-44-6100	中小	機械	13・40
30	オムロン太陽	別府市大字内竈字中無田1393-1	0977-66-4447	中小	機械	30
35	光電	国東市国見町小熊毛214-1	0978-83-0251	中小	機械	14
41	ヤンマーマリンインターナショナルアジア	国東市武蔵町糸原3286-3	0978-68-0824	中小	機械	14
45	ニッシンエスピーエム	別府市古市町881-181	0977-27-8300	中小	機械	19
54	ソニー・太陽	日出町大神1402-14	0977-72-9131	中小	機械	20
94	バイオ病理研究所	国東市国東町小原1200-2	0978-72-0454	中小	その他	34
97	テオリック	国東市国東町小原2680	0978-72-3917	中小	機械	34
112	二階堂酒造	日出町2849	0977-72-2324	中小	食料品	38
116	大分キヤノン本社／安岐事業所	国東市安岐町下原710	0978-67-2111	中小	機械	39
116	大分キヤノン杵築事業所	杵築市熊野1-111	0978-64-2111	中小	機械	39
119	京製メック	国東市安岐町塩屋1111	0978-64-7711	中小	機械	39
126	デンケン	杵築市守江1300 杵築市南杵築中ノ原2832	0978-63-8856 0978-64-1670	中小	機械	40・42
130	くにみ農産加工	国東市国見町櫛来214-14	0978-82-0600	中小	食料品	21
132	ヘルメット潜水	国東市安岐町瀬戸田1300	0978-67-2251	中小	その他	34
136	リモート	別府市船小路町6-2	0977-85-8700	中小	その他	43
137	ブレーンネット姫島サテライトオフィス	姫島村1681-2	0978-73-7171	中小	その他	43
138	Ruby開発 姫島オフィス	姫島村1681-2	050-5482-5526	中小	その他	43
144	九州ナノテック光学	日出町大字藤原2393	0977-72-3315	中小	その他	13
145	ニュージャパンマリン九州	国東市安岐町下原252-5	0978-67-0215	中小	その他	14・40

中部地域
由布市
大分市
臼杵市
津久見市

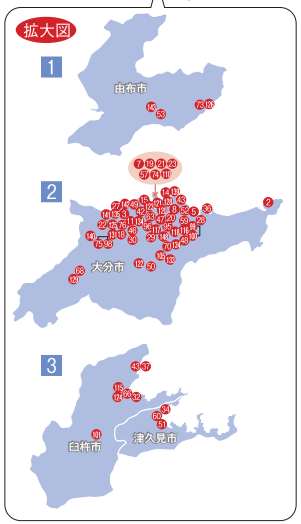

登場番号	企業名	住所	TEL	規模	工業の種類	掲載ページ
2	JX金属製錬佐賀関製錬所	大分市佐賀関3-3382	097-575-3310	大	金属	5
3	大分製紙	大分市錦町2-15-27	097-534-7777	中小	木材・紙	5
5	池見林産工業	大分市佐野744-1	097-592-2122	中小	木材・紙	5
7	大分石油化学コンビナート（クラサスケミカル大分コンビナート）	大分市中ノ洲2	097-521-5112	大	化学	5
8	王子マテリア大分工場	大分市小中島872-1	097-521-1112	大	木材・紙	5
11	日本フイルム	大分市下郡3007-7	097-569-5121	中小	化学	6
14	ENEOS大分製油所	大分市一の洲1-1	097-523-2201	大	化学	6
15	日本製鉄九州製鉄所大分地区	大分市西ノ洲1	097-553-3129	大	金属	6
18	帝国カーボン工業	大分市下郡3100-3	097-569-3883	中小	機械	12
19	大分石油化学コンビナート（東亜合成）	大分市中ノ洲2	097-522-3265	大	化学	12
20	住友化学大分工場	大分市鶴崎2200	097-523-1111	大	化学	12
21	大分石油化学コンビナート（日本エラストマー）	大分市中ノ洲2	097-521-0882	大	化学	12
22	モバイルクリエイト	大分市東大道2-5-60	097-576-8181	中小	機械	12
23	大分石油化学コンビナート（クラサスケミカル大分コンビナート）	大分市中ノ洲2	097-521-5112	大	化学	12
27	西日本電線	大分市大字駄原2899	097-537-5552	大	金属	13
28	TOTOアクアテクノ大分工場	大分市屋山300	097-592-1616	大	その他	13
29	大総	大分市下郡2-230-1	097-568-5220	中小	その他	13
32	臼杵造船所	臼杵市板知屋1-12	0972-63-1011	中小	機械	14
34	ヤクテツ	津久見市堅浦1381-1	0972-82-4175	中小	機械	14
36	三井E&S大分工場	大分市日吉原3	097-593-3111	大	金属	14
37	下ノ江造船	臼杵市下ノ江1178-5	0972-67-2216	中小	機械	14
42	大倉	大分市大洲浜1-5-31	097-551-4128	中小	その他	14
43	南日本造船	大分市青崎3-1	097-522-7711	中小	機械	14
46	オカモト	大分市下郡工業団地3154-4	097-569-5555	中小	金属	19
48	三邦	大分市流通業務団地2-7-1	097-593-3222	中小	金属	19
49	太田旗店	大分市府内町1-2-33	097-532-5511	中小	繊維（せんい）	19
50	木本機器工業	大分市竹中404-1	097-597-1011	中小	金属	19
51	太平洋セメント大分工場	津久見市合ノ元町2-1	0972-82-3111	大	その他	19
52	後藤体器	大分市角子南1-2-18	097-521-5100	中小	その他	19
53	大阪クリップ大分庄内工場	由布市庄内町大龍1307	097-582-0333	中小	その他	20
57	大分石油化学コンビナート（NSスチレンモノマー大分製造所）	大分市中ノ洲3	097-521-2263	大	化学	20
59	大分キヤノンマテリアル大分事業所	大分市丹生993-1	097-503-7111	中小	機械	20
60	古手川産業	津久見市合ノ元町1-4	0972-82-1331	中小	その他	20
63	山村産業	大分市乙津港町1-6-29	097-558-9000	中小	化学	21
66	フンドーキン醤油	臼杵市臼杵501	0972-63-2111	中小	食料品	21・22
68	九州乳業	大分市廻栖野3231	097-586-4135	中小	食料品	21
70	大分ウィンドファーム	大分市、臼杵市にまたがる行政界付近の尾根部	03-6487-8580	中小	その他	26
73	デンケン	由布市挟間町鬼崎688-2	097-583-5535	中小	機械	26・40
74	タカフジ（愛彩ファーム九重）	大分市三佐6-2-50	097-523-2323	中小	建設	26
75	いくつものかたち	大分市木上394-12	097-588-8120	中小	機械	26
76	ターボブレード	大分市小野鶴183-2	097-574-6071	中小	機械	26
95	住友化学・住友ファーマ大分工場	大分市鶴崎2200	097-523-1177	大	化学	34
96	江藤酸素	大分市乙津町1-16	097-556-8112	中小	化学	34
98	エアロシールド	大分市木上394-12	097-588-8120	中小	機械	34
99 100	旭化成メディカルMT	大分市里2111-2	097-593-1570	中小	機械	34
101	SBカワスミ野津工場	臼杵市野津町前河内2115-2	0974-24-3110	大	機械	34
105	ジャパンセミコンダクター大分事業所	大分市松岡3500	097-524-6000	大	機械	38・42
110	大分石油化学コンビナート（日本ポリエチレン、サンアロマー）	大分市中ノ洲2	097-521-5150	大	化学	38
115	富士甚醤油	臼杵市臼杵551-2	0972-63-3111	中小	食料品	22・38
116	大分キヤノン大分事業所	大分市迫564-1	097-524-1100	中小	機械	39
117	江藤製作所	大分市乙津4-7	097-521-1834	中小	金属	39・40
118	安達化工機	大分市種興1316-1	097-521-1215	中小	金属	39
120	住友化学大分工場	大分市鶴崎2200	097-523-1111	大	化学	39
121	テクノコンサルタント	大分市三佐1-5-14	097-527-5111	中小	その他	44
122	日本マイクロニクス大分テクノロジーラボラトリー	大分市高江西2-5-1	097-596-7220	中小	機械	42
123	エステイケイテクノロジー	大分市三佐2468-10	097-527-2161	中小	機械	42
124	アムコー・テクノロジー・ジャパン	臼杵市福良1913-2	0972-63-1390	大	機械	42
125	REALIZE	大分市東大道2-5-60	097-544-1001	中小	機械	42
128	トライテック	大分市青崎1-3-42	097-578-6156	中小	機械	7
129	大分デバイステクノロジー	大分市野津原1660	097-588-1153	中小	機械	12・42
131	キューメイ研究所	大分市花園2-8-37	097-545-5051	中小	その他	34

南部地域
佐伯市

豊肥地域
竹田市
豊後大野市

西部地域
日田市
玖珠町
九重町

北部地域
中津市
宇佐市
豊後高田市

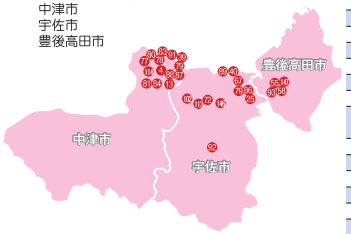

登場番号	企業名	住所	TEL	規模	工業の種類	掲載ページ
133	ソニーセミコンダクタマニュファクチャリング大分テクノロジーセンター	大分市松岡3500	097-589-8111	大	機械	38
134	ニシジマ精機下郡工場	大分市下郡3182-5	097-569-0316	中小	機械	40
134	ニシジマ精機大分工場	大分市大分流通業務団地3-3-5	097-535-7533	中小	機械	40
135	エイビス	大分市金池町3-3-11	097-536-0999	中小	その他	43
139	APEX JAPAN	大分市大在北3-1-32	097-523-1515	中小	機械	44
140	ciRobotics	大分市賀来北2-20-8	097-585-5630	中小	機械	44
141	オーイーシー	大分市東春日町17-57	097-537-1212	中小	その他	44
142	柳井電機工業	大分市弁天2-7-1	097-537-5385	中小	機械	26
143	AKシステム	由布市庄内町大龍1474	097-582-3311	中小	機械	38・42
148	スズキ	大分市大字毛井818-1	097-520-1414	中小	その他	42

登場番号	企業名	住所	TEL	規模	工業の種類	掲載ページ
16	二豊鉄工所	佐伯市弥生江良1836-1	0972-46-0851	中小	機械	12
17	長尾製作所	佐伯市堅田2134-24	0972-25-1200	中小	機械	12
33	佐伯重工業	佐伯市鶴谷町2-5-37	0972-22-3331	中小	機械	14
38	本田重工業佐伯工場	佐伯市鶴望5026-1	0972-20-0111	中小	機械	14
44	三浦造船所	佐伯市鶴望4900	0972-22-2033	中小	機械	14
61	大和冷機工業佐伯工場	佐伯市長良3325-6	0972-28-3301	大	機械	21
64	山忠	佐伯市鶴谷町1-4-30	0972-23-3344	中小	食料品	21
101	SBカワスミ佐伯工場	佐伯市弥生小田1077	0972-46-1212	大	機械	34
104	興人ライフサイエンス佐伯工場	佐伯市東浜1-6	0972-22-1050	大	化学	21
127	旭プラスチック工業	佐伯市女島10356-2	0972-23-7311	中小	化学	42
134	ニシジマ精機	佐伯市大字戸穴469	0972-27-6633	中小	機械	40

登場番号	企業名	住所	TEL	規模	工業の種類	掲載ページ
56	ムラテックKDS大分工場	豊後大野市三重町菅生225	0974-22-3111	中小	その他	20
62	日本調理機大分工場	豊後大野市三重町芦刈1018	0974-22-3251	大	機械	21
64	山忠 リバーバーク犬飼工場	豊後大野市犬飼町田原舞田原655	097-578-1100	中小	食料品	21
65	名水美人ファクトリー	竹田市門田241	0974-63-0571	中小	食料品	21
101	SBカワスミ三重工場	豊後大野市三重町玉田7-1	0974-22-4111	大	機械	34
103	フレゼニウス川澄	豊後大野市犬飼町大寒300	0975-78-1164	中小	化学	34
131	キューメイ研究所	竹田市三宅1116	0974-63-3221	中小	その他	34

登場番号	企業名	住所	TEL	規模	工業の種類	掲載ページ
6	大分日田げた組合	日田市吹上町3-2	0973-22-8839	中小	木材・紙	5
31	玖珠中央発条工業	玖珠町太田500-1	0973-72-2465	中小	機械	13
65	名水美人ファクトリー日田工場	日田市夜明1497-1	0973-27-2111	中小	食料品	21
69	九州みらいエナジー 八丁原発電所	九重町湯坪601	0973-79-2853	大	その他	26
71	日本フォレスト	日田市天瀬町五馬市245-4	0973-57-2525	中小	その他	26
82	中央発条工業	日田市新治町503	0973-22-1112	中小	金属	30
85	SWS西日本大分工場	日田市石井968-5	0973-22-8500	大	機械	30
90	玖珠NOK	九重町粟野59-1	0973-73-1880	中小	化学	30
106	オートポリス	日田市上津江町上野田1112-8	0973-55-1111	中小	その他	38
107	日田家具工業会	日田市三本松2-3-1	0973-23-6069	中小	木材・紙	38
108	サッポロビール九州日田工場	日田市高瀬6979	0973-25-1111	大	食料品	38
109	小鹿田焼協同組合	日田市源栄町皿山	0973-29-2020	中小	その他	38
111	九州コクボ	日田市三ノ宮町2-1798	0973-24-9069	中小	食料品	38
113	三和酒類いいちご日田蒸留所	日田市西有田810-1	0973-25-5600	大	食料品	38
116	大分キヤノン日田事業所	日田市西有田1800-1	0973-25-2111	中小	機械	39

登場番号	企業名	住所	TEL	規模	工業の種類	掲載ページ
4	TOTO サニテクノ	中津市是則700	0979-32-1111	大	その他	5
13	ルネサスエレクトロニクス大分工場	中津市伊藤田4200	0979-32-7111	大	機械	6
25	宇佐ランタン	宇佐市橋津29-4	0978-37-1584	中小	その他	13
39	日豊製袋工業	中津市今津1101-1	0979-32-0200	中小	繊維（せんい）	14
40	長浦製網所	宇佐市長洲3980	0978-38-1121	中小	繊維（せんい）	14
55	ムラテックメカトロニクス大分工場	豊後高田市美和110-1	0978-22-2311	大	機械	20
58	住理工大分AE	豊後高田市かなえ台1	0978-23-1111	中小	機械	20
67	吉野プラスチックス大分工場	宇佐市西大堀540	0978-38-5111	大	化学	21
72	三和酒類 拝田グリーンバイオ事業所	宇佐市下拝田1357-3	0978-33-3366	大	食料品	26
77	T-PLAN	中津市牛神404-11	0979-53-8880	中小	機械	26
78	富双シート	中津市大新田300-4	0979-85-0070	中小	機械	30
79	マレリ九州	宇佐市和気111 中津市犬丸150-3	0978-38-4701 0979-32-6611	大	機械	30
80	TF-METAL九州	中津市大新田9番通り396-1	0979-24-9081	中小	機械	30
81	九州市光工業	中津市三光森山321-4	0979-43-6531	中小	機械	30
83	ヨロズ大分	中津市田尻255	0979-32-6411	中小	機械	30
84	THKリズム九州工場	中津市三光森山321-1	0979-26-8111	中小	機械	30
86	九州フセラシ	宇佐市蛭木788	0978-38-3511	中小	金属	30
87	オイレス工業大分工場	中津市犬丸264-1	0979-32-5511	大	機械	30
88	鬼怒川ゴム工業	中津市犬丸370	0979-32-6531	中小	機械	30
89	河西工業ジャパン	宇佐市神子山新田200	0978-38-2222	大	機械	30
91	ダイハツ九州	中津市昭和新田1	0979-33-1230	大	機械	31
92	イチタン九州工場	宇佐市院内町櫛野895	0978-42-7001	中小	金属	32
93	豊洋メット	豊後高田市来縄2736-1	0978-22-1177	中小	化学	32
102	トクソー技研	宇佐市大根川318	0978-33-5595	中小	機械	34
113	三和酒類	宇佐市山本2231-1	0978-32-1431	大	食料品	38
114	西野物産	中津市永添2684	0979-22-2230	中小	食料品	38
146	アドテック	宇佐市上田1770-1	0978-34-7770	中小	その他	34
147	佐々木精工	豊後高田市美和111-1	0978-24-3131	中小	機械	6

注）
●工業の種類は、小学校で使用されている教科書の表記に従い、総務省「日本標準産業分類　令和５年［2023年］７月改定」に基づき分類したもの。大分類E－製造業のうち、09食料品製造業、10飲料・たばこ・飼料製造業に該当するものを「食料品」、11繊維工業を「繊維」、12木材・木製品製造業、13家具・装備品製造業、14パルプ・紙・紙加工品製造業を「木材・紙」、16化学工業、17石油製品・石炭製品製造業、18プラスチック製品製造業、19ゴム製品製造業を「化学」、22鉄鋼業、23非鉄金属製造業、24金属製品製造業を「金属」、25はん用機械器具製造業、26生産用機械器具製造業、27業務用機械器具製造業、28電子部品・デバイス・電子回路製造業、29電気機械器具製造業、30情報通信機械器具製造業、31輸送用機械器具製造業を「機械」、これ以外の製造業を「その他」と分類する。
●企業規模については、中小企業基本法第２条第１項第１号にある「資本金の額又は出資の総額が3億円以下の会社並びに常時使用する従業員の数が300人以下の会社及び個人であって、製造業、建設業、運輸業その他の業種（次号から第４号までに掲げる業種を除く。）に属する事業を主たる事業として営むもの」を「中小」と分類する。