

# 三重町都市計画用途区域図

1:10,000

令和五年三月作成

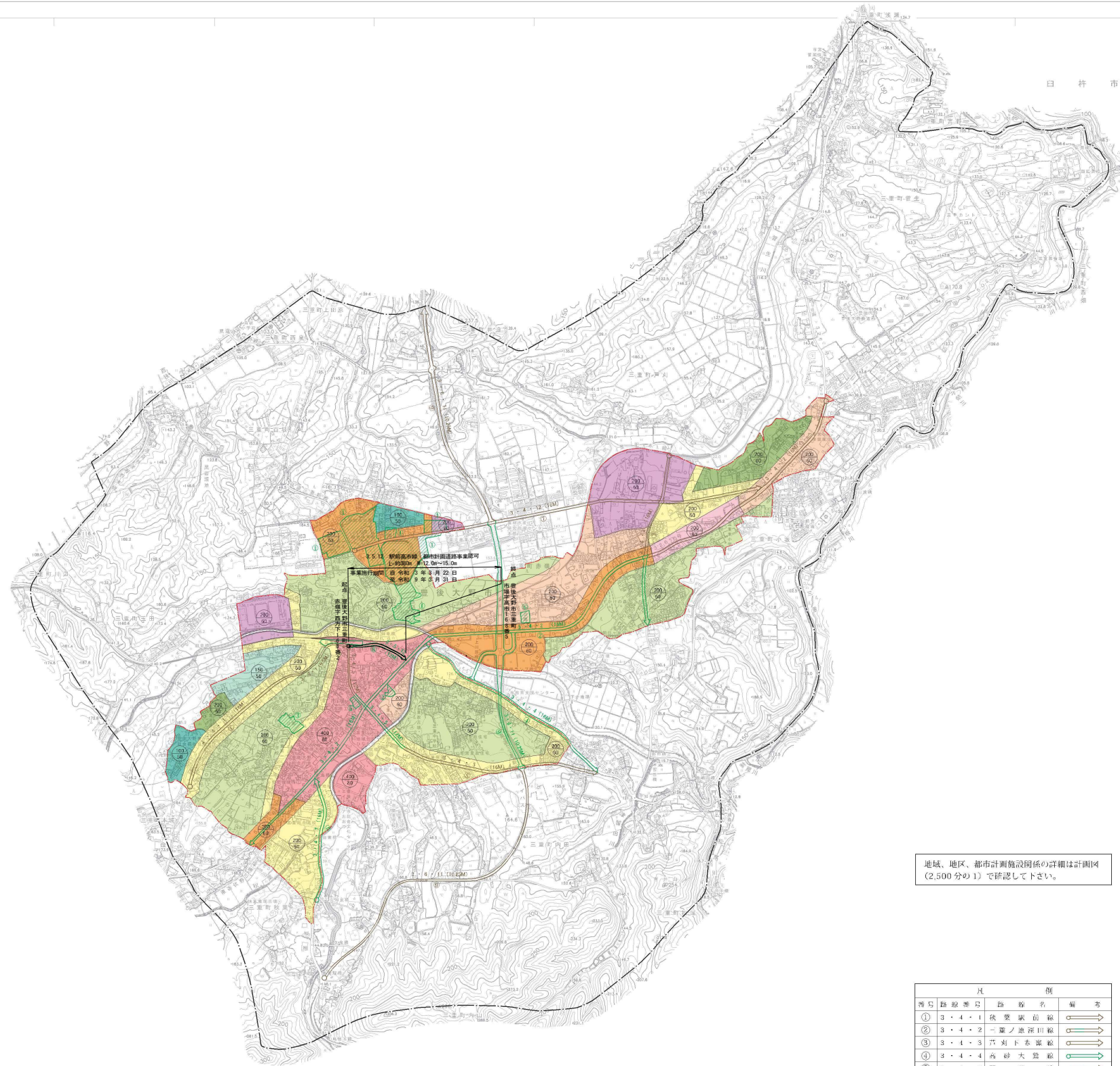
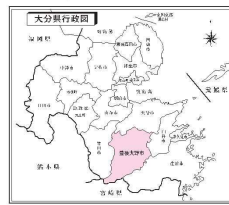

**索引**

1	2	3	4	5	6	7	8	9	10	11	12	13	14	15	16	17	18	19	20	21	22	23	24	25	26	27	28	29	30	31	32	33	34	35	36	37	38	39	40	41	42	43	44	45	46	47	48	49	50	51	52	53	54	55	56	57	58	59	60	61	62	63	64	65	66	67	68	69	70	71	72	73	74	75	76	77	78	79	80	81	82	83	84	85	86	87	88	89	90	91	92	93	94	95	96	97	98	99	100
---	---	---	---	---	---	---	---	---	----	----	----	----	----	----	----	----	----	----	----	----	----	----	----	----	----	----	----	----	----	----	----	----	----	----	----	----	----	----	----	----	----	----	----	----	----	----	----	----	----	----	----	----	----	----	----	----	----	----	----	----	----	----	----	----	----	----	----	----	----	----	----	----	----	----	----	----	----	----	----	----	----	----	----	----	----	----	----	----	----	----	----	----	----	----	----	----	----	----	-----



地域、地区、都市計画施設関係の詳細は計画図(2,500分縮尺)で確認して下さい。

**凡 例**

都市計画区域境界			
用途地域界			
第一種住居地域	50	150	1.0%
第二種住居地域	50	150	1.0%
第一種中高層住居専用地域	60	200	
第二種中高層住居専用地域	50	250	
第一種住居地域	50	200	
第二種住居地域	60	200	
準住居地域	50	200	
近隣商業地域	80	200	
商業地域	80	400	
歴史文化地域	60	200	
上段は容積率	無制限	200	
下段は高さ		70	

**凡 例**

番号	路線番号	路線名	備考
①	3・4・1	後登原街道	
②	3・4・2	一里ノ原街道	
③	3・4・3	穴ノ木街道	
④	3・4・4	高砂大街道	
⑤	3・4・5	新 街 道	
⑥	3・4・7	桑原市場線	
⑦	3・4・12	大原谷川原線	
⑧	3・5・12	駅前高小線	
⑨	3・6・11	岩塚上田原線	

**凡 例**

①	人間総合公園
②	平吹児童公園
③	西の宮児童公園
④	大野児童公園
⑤	池根児童公園
⑥	下巻児童公園

豊後大野市

株式会社パスコ制作

① 有効利用区域図 豊後大野市都市計画部(2023年度)作成。 図 例 第3頁 縮尺1/10,000

1:10,000

この図表は、日本測繪院の地籍図を基に作成されたものである。(図表番号) 4-4-5(第147号)

令和	年度	号	工事
平面図	S	1	500
駅前高市線			
豊後大野市三重町市場			
所長	製図		
課長	写図		
主幹課			
大分県			

全 葉の内第 号

- 使用の部分
- 収用の部分
- 都市計画決定区域



3・5・12号 駅前高市線 事業認可区間 L=約380m W=12~15m 2車線  
 事業施行期間 自 令和 3 年 3 月 22 日 ~ 至 令和 9 年 3 月 31 日

終点  
 大分県豊後大野市三重町  
 市場字高市168番2

起点  
 大分県豊後大野市三重町  
 市場字高168番5

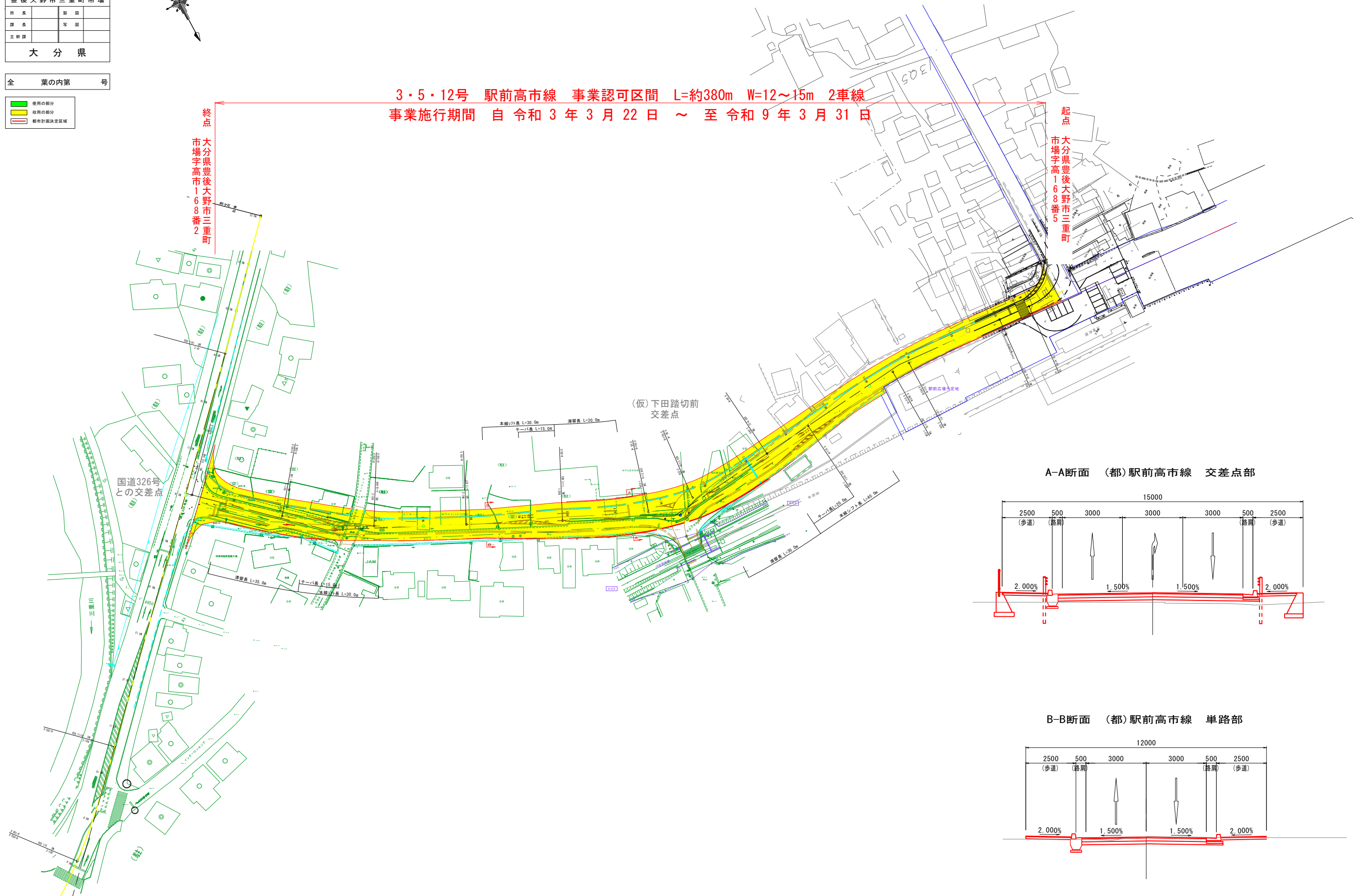

A-A断面 (都) 駅前高市線 交差点部

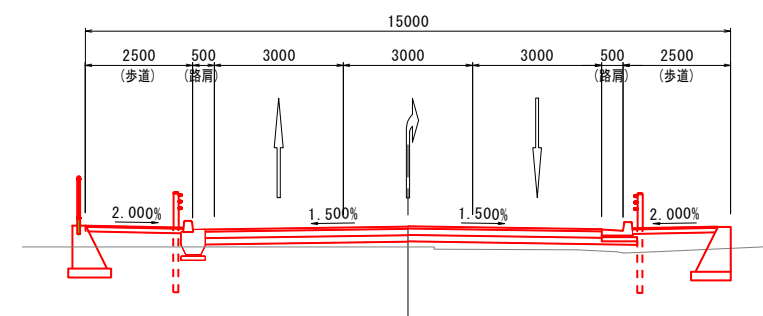

B-B断面 (都) 駅前高市線 単路部

