

保育士等 キャリアアップ研修

はんゆうかい
絆友会

に困ったら

永久保存版

受講料

9,800円

※1科目あたり



FAX申し込み承ります☺

10ページにお申し込み用紙がございます♪

選べる研修方法

お好きな方法で
受講いただけます♪

1. Zoom研修（オンライン型）
2. 動画視聴12時間＋Zoom研修3時間（eラーニング型）



絆友会公式キャラクター
ボンボン

本研修は保育所等における処遇改善加算IIの要件となる研修です。
組織として質の高い保育を行うための学びの機会でもありますので、
積極的に活用しましょう！

★ 詳しくは中面をご覧ください ★

【主催】

【お問合せ先】

【公式HP・お申込先】

社会福祉法人
絆友会 × 一般団法人
絆友会

TEL:080-5188-5855

<http://career-up.hanyuukai.biz/>

平日 9:00~16:00

研修当日 8:00~18:00

QRコードはこちら



★目次★

- | | |
|----------------------|------------|
| 1... 受講目的 | 4... 受講案内 |
| 2... 研修科目 | 5... お申込方法 |
| 3... 絆友会の研修を受講するメリット | 6... 開催日程 |

1. 受講目的

★保育士の専門性の向上・給与アップ

子どもや子育てを取り巻く環境が変化し、保育施設に求められている役割も多様化・複雑化する中で、保育士にはより高度な専門性が求められています。

保育業界の抱える課題として、保育士不足・滞在保育士の多さなどがあげられます。その理由のひとつとして、主任などの役職が就いていない一般保育士の勤続年数が短く、専門性を高める以前に離職してしまう保育士が多いという問題があります。

この課題を解決するために、厚生労働省により2015年に「処遇改善加算I」が、2017年に「処遇改善加算II」が新設されました。

保育士の給与の加算率アップと、キャリアアップ研修制度による新たなキャリアパス構築を目指す取り組みです。

「処遇改善加算II」では、園長や主任という従来の役職についていない新任～中堅保育士のための新たな役職を設けています。（次ページ参照）

そのため、職務内容に応じた保育士等の専門性の向上、リーダー的職員の育成を目的とし、各都道府県で研修を実施する機関を指定して保育士等キャリアアップ研修を実施しています。

研修分野や対象者を細分化し、現在のキャリアにフィットした研修を行うことで、職務内容に応じた専門性や保育技術の向上が可能になります。

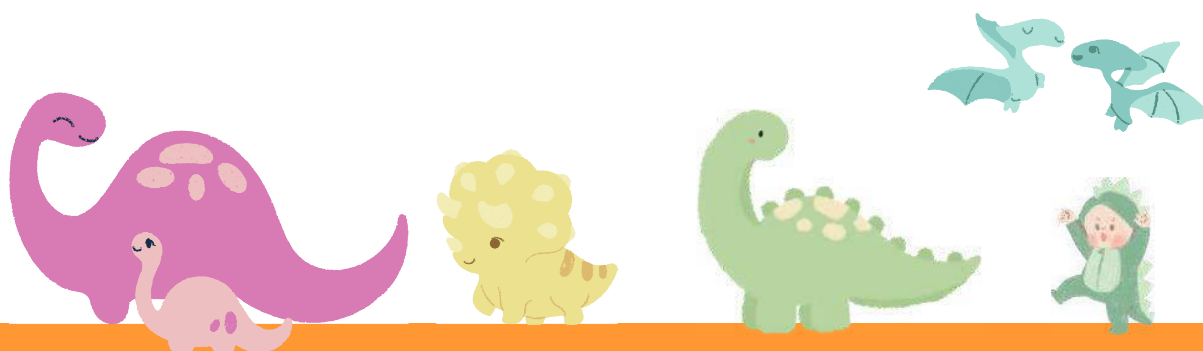

処遇改善加算IIによって新設された三つの役職

* 職務分野別リーダー

保育士が最初に就くことのできる役職。担当する専門分野のリーダーとして他の保育士への助言・サポート。

- ①経験年数おおむね3年以上
- ②「乳児保育」「幼児教育」「障害児保育」「食育・アレルギー」「保健衛生・安全対策」「保護者支援・子育て支援」いずれかの分野を担当すること
- ③担当する職務分野の研修を修了していること
- ④職務分野別リーダーとしての発令

* 専門リーダー

職務分野別リーダーを経て、さらに専門性を高めた保育士が就く役職。保育現場のスペシャリストとして、ほかの保育士への助言・サポート。

- ①経験年数おおむね7年以上
- ②職務分野別リーダーを経験
- ③4分野以上の研修を修了していること
- ④専門リーダーとしての発令

* 副主任保育士

主任保育士の補佐的役割を担う役職。

管理職として後輩を育成する立場となるため、マネジメント研修が必須。

- ①経験年数おおむね7年以上
- ②職務分野別リーダーを経験
- ③3分野以上+マネジメント研修を修了していること
- ④副主任保育士等としての発令

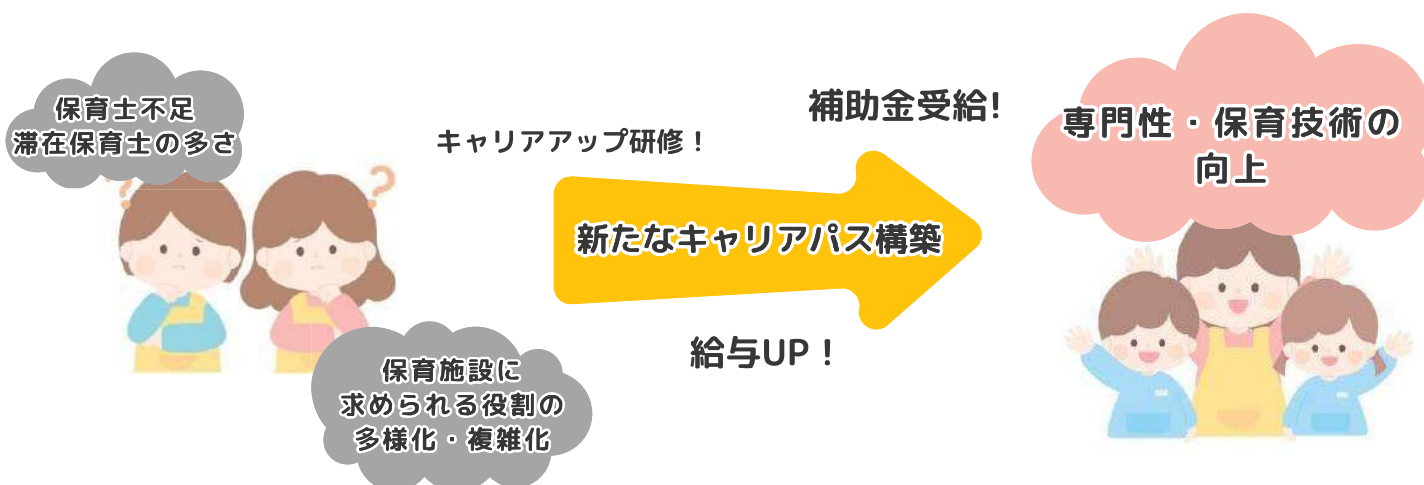

2.研修科目



■ 専門分野別研修

保育現場で専門性の向上が求められている4つの分野について学びます。

* 乳児保育

0～3歳未満の子どもを対象とした、「乳児保育」に関する理解を深める研修です。乳児保育の意義や役割、個々の子どもの成長にあった関わりや環境構成、指導計画、記録および評価について学びます。

* 幼児教育

3歳児以上の子どもを対象とした、保育における「幼児教育」に関する理解を深める研修です。個々の子どもの発達や状態に応じた保育内容や環境構成の手立て、指導計画や記録および評価の捉え方などを学びます。また、小学校との円滑な接続や保育所児童保育要録の書き方なども内容に含まれます。

* 障害児保育

「障害」について理解を深め、障害児保育で必要な合理的配慮、支援の方法について学ぶ研修です。障害児を含めたなかでの保育環境の工夫、個々の発達状態に応じた保育や援助を行う力を養います。家庭への援助や関係機関との連携、指導計画や記録および評価を適切に行えるようにします。

* 保護者支援・子育て支援

保育施設に求められている「保護者支援・子育て支援」について学ぶ研修です。保護者および地域への開かれた子育て支援意義を考えながら、適切な支援を行う力を養います。保護者に対する相談援助の具体的な技法や、地域における子育て支援、虐待予防や子どもの貧困について学び、専門性を高めます。また関係機関との連携を図り、地域資源の活用を行うことができるよう地域への理解も深めます。



3. 絆友会の研修を受講するメリット

1 受講料は9,800円！

受講料はお手頃価格の1科目9,800円です。
また、テキストは無料でダウンロードいただけます。
※通信費等は自己負担となります。

2 受講生満足度97%以上！

※令和5年度の集合型研修受講後アンケート参照

○今後の業務の参考になるか

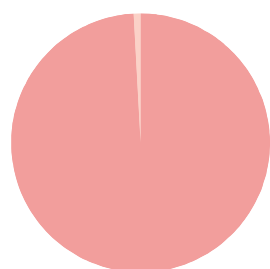

○研修内容

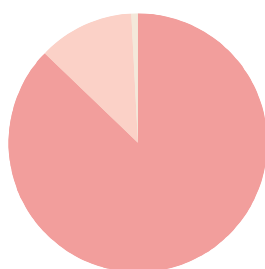

○スキルの向上に繋がるか

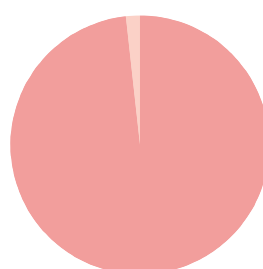

○職場に活用できるか

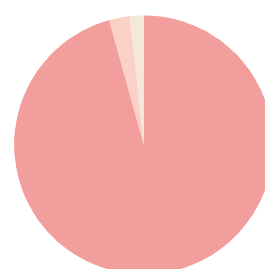

■ 思う 99.1%
■ どちらともいえない 0.9%
■ 思わない 0%

■ 非常に良い 87.2%
■ 良い 12%
■ 不満 1%

■ 思う 98.3%
■ どちらともいえない 1.7%
■ 思わない 0%

■ 思う 95.7%
■ どちらともいえない 2.6%
■ 思わない 1.7%

3 自宅、職場、移動中でもeラーニング研修を受講可能！

eラーニング研修は12時間の研修動画視聴+3時間のZoomライブ研修を受講いただくことで修了となる研修です。

研修動画は、忙しいお仕事のご都合に合わせてお好きなタイミングでご視聴いただけます。

動画配信システムには中断ボタンがございますので、動画の視聴途中でも中断ボタンを押すことで、次回続きから再生いただくことが可能です。

インターネット環境があれば、自宅やお仕事場、移動中などですき間の時間に少しずつ研修を進めることも可能で、時間を有効活用しながらキャリアアップ研修を受講できます。

4 お申し込みから研修修了まですべてオンラインで完結！

ホームページのお申し込みフォームからご予約が可能です。

受講はeラーニングシステムでの動画視聴やZoomを利用したライブ研修、レポートのご提出はメール、修了証はメール便で発送いたしますので、研修会場へご足労いただく必要はございません。

※お申し込みやレポートのご提出はFAXも可能です

4. 受講案内

* 定員

各研修 20名

* 受講料

1科目 9,800円

テキストは無料でダウンロードいただけます。

* 研修方式

オンライン（2日間で計15時間のZoomライブ研修）

eラーニング（12時間の動画視聴+3時間のZoomライブ研修）

①次ページの「5.お申込方法」の通り、ご希望の日程の研修をお申し込みください。



②ご予約完了メール内に記載のお振込先へ受講料をお振込みのうえ、お支払い完了の旨をメールやお電話でご連絡ください。



③事務局でお支払いが確認できたら、受講料振込確認完了メールをお送りします。

【オンライン研修の場合】

⑤へお進みください。

【eラーニング研修の場合】

受講料振込確認完了メールにeラーニングシステムへの登録URLを記載しております。そちらのURLから受講者登録を行ってください。

※複数科目の受講をご希望の方は事務局で対応が必要なため、受講者登録が完了しましたら、メールやお電話でお知らせください。



④【eラーニング研修の場合】

eラーニングシステム内で学習を進めて、動画配信終了日までに全ての単元を修了してください。



⑤ご予約完了メール内に記載のいずれかの事前本人確認日程にZoomにアクセスいただき、事前本人確認をお済ませください。



⑥ご予約いただいた日程のZoomライブ研修をご受講ください。



⑦Zoomライブ研修終了後、研修レポートの送付方法をご案内いたします。ご案内の通り研修レポートをご提出ください。

5.お申込方法

ご希望の研修の日程をご確認後、下記URLまたはQRコードからお申し込みください。

- ※携帯キャリアのメールアドレス(ezweb、docomo等)で研修お申し込みをすると、ご予約完了メールや返信メール等が受信できない場合がございます。
- お申し込みの際は、パソコンやスマートフォンでご利用中のメールアドレス(Gmail等)や、法人・会社・保育園のメールアドレスでお申し込みください。
- ※定員を超えた研修は、抽選になることもございます。



🔍 絆友会 キャリアアップ

Search

 <http://career-up.hanyuukai.biz/>

- ※受講料をお支払いいただいた後のキャンセル(ご返金)はできません。
- ※受講者の変更はできませんので、受講するご本人のお名前でお申し込みください。
- ※研修が中止になった場合を除き、欠席された研修の振替は承っておりません。ご了承ください。

* お申込みの流れ（パソコン版）



①前ページのURLより「研修お申込みはこちらから」をクリック



②「東京都以外で勤務されている方はこちら」をクリック



③お勤め先の都道府県をクリック



④ご希望の研修科目をクリック



⑤ご希望の受講方法をクリック



⑥ご希望の研修日時をクリック

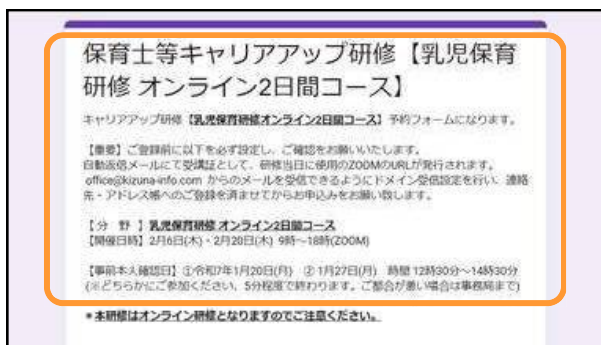

⑦フォームに必要事項を入力し送信
※研修内容に間違いがないか再度ご確認ください

⑧ご入力いただいたメールアドレスにご予約完了メールをお送りします
フォームを送信してから10分以上経過してもメールが届かない場合、ホームページのお問い合わせよりメール未着の旨をご連絡ください

6.開催日程

研修科目	実施形態	動画配信終了日	Zoomライブ研修 開催日時 1日目	Zoomライブ研修 開催日時 2日目	事前本人確認日
乳児保育	オンライン	－	2/6(木) 9:00～18:00	2/20(木) 9:00～18:00	①1/20(月) ②1/27(月) 12:30～14:30
	eラーニング	2/23(日)	3/2(日) 12:30～15:50	－	①2/10(月) ②2/21(金) 12:30～14:30
幼児教育	オンライン	－	1/25(土) 9:00～18:00	2/22(土) 9:00～18:00	①1/9(木) ②1/20(月) 12:30～14:30
	オンライン	－	1/30(木) 9:00～18:00	2/19(水) 9:00～18:00	①1/9(木) ②1/20(月) 12:30～14:30
	eラーニング	2/10(月)	2/14(金) 12:30～15:50	－	①1/27(月) ②2/7(金) 12:30～14:30
障害児 保育	eラーニング	1/29(水)	2/5(水) 12:30～15:50	－	①1/20(月) ②1/27(月) 12:30～14:30
保護者支援・ 子育て支援	オンライン	－	1/31(金) 9:00～18:00	2/28(金) 9:00～18:00	①1/9(木) ②1/20(月) 12:30～14:30
	eラーニング	2/27(木)	3/6(木) 12:30～15:50	－	①2/10(月) ②2/21(金) 12:30～14:30

- オンライン研修 : Zoomで9:00～18:00の研修を2日間受講いただき、レポートをメールでご提出ください。
レポートを確認後、修了証を勤務先へ送付いたします。
- eラーニング研修 : 動画配信終了日までにご自身のタイミングで12時間の研修動画をご視聴のうえ、Zoomで12:30～15:50の研修を1日受講いただき、レポートをメールでご提出ください。
レポートを確認後、修了証を勤務先へ送付いたします。
- 事前本人確認 : 各研修に2日間設定しております。
いずれか1日、12:30～14:30の間のご都合の良いタイミングでZoomにご入室ください。
所要時間は5分程度です。
いずれの日程もご参加が難しい場合は調整いたしますので、その旨をご連絡ください。

研修は随時募集しております。
ご不明点などございましたら
お気軽にご連絡ください。
皆様のお申し込みをお待ちしております。



一般社団法人
絆友会

保育士等キャリアアップ研修担当者

☎ 080-5188-5855(平日9:00~16:00)

✉ office@kizuna-info.com

🔍 絆友会 キャリアアップ

Search



※注意事項

予約フォームや申し込み用紙に記入された個人情報については、当法人の個人情報管理規定に則り適正な管理を行い、本事業の運営以外の目的に利用することはございません。

予約フォームや申し込み用紙の記入内容が事実と異なる場合、受講及び修了の認定が取り消しとなることがあります。

感染症や地震・台風などの自然災害時、または発生が予想される場合、研修の開催を変更、延期、中止する場合がございます。

その場合は当法人のホームページにて情報を掲載しますのでご確認ください。

一般社団法人絆友会 主催

保育士等キャリアアップ研修FAX申込書



ご法人単位や保育園単位等での一括申込が可能です！
ご希望の方はお気軽にお電話ください。



- ◆FAXでお申し込みの際は、必要事項をご記入の上、以下FAX番号にお送りください。
ホームページからのお申し込みや、必要事項記入済のFAX申込書をメールで送信しお申し込みいただくことも可能です。
FAX送信先：050-3385-4448 メール送信先：office@kizuna-info.com
- ◆FAX送信後3営業日以内にご予約完了メールが届かない場合は、電話またはメールでご連絡ください。
- ◆身分証のお写真のご提出をお願いしております。顔写真付きのものは1点（裏表両面）、顔写真なしのものは2点（健康保険証・年金手帳等）をメールでお送りください。
身分証写真送付先：office@kizuna-info.com
- ◆受講料は1科目9,800円です。テキスト代は無料です。お支払い方法は銀行振込(三菱UFJ銀行)です。
ご予約完了メールに受講料のお振り込み先を記載しておりますので、期日までにお振り込みの上、電話またはメールでお振り込み完了の旨をご連絡ください。
- ◆複数科目ご受講可能です。
- ◆事前本人確認の際は身分証と受講証をご準備の上、いずれかの日程にご参加をお願いいたします。
いずれの日程もご参加が難しい場合はその旨をご連絡ください。別途調整いたします。
- ◆eラーニング研修の12時間の動画視聴は、動画配信終了日までに完了してください。



研修科目	研修番号	実施形態	Zoomライブ研修 開催日時 1日目	Zoomライブ研修 開催日時 2日目	事前本人確認日
乳児保育	N2	オンライン	2/6(木) 9:00~18:00	2/20(木) 9:00~18:00	①1/20(月) ②1/27(月) 12:30~14:30
	N3	eラーニング	3/2(日) 12:30~15:50	-	①2/10(月) ②2/21(金) 12:30~14:30
幼児教育	Y1	オンライン	1/25(土) 9:00~18:00	2/22(土) 9:00~18:00	①1/9(木) ②1/20(月) 12:30~14:30
	Y2	オンライン	1/30(木) 9:00~18:00	2/19(水) 9:00~18:00	①1/9(木) ②1/20(月) 12:30~14:30
	Y3	eラーニング	2/14(金) 12:30~15:50	-	①1/27(月) ②2/7(金) 12:30~14:30
障害児保育	S1	eラーニング	2/5(水) 12:30~15:50	-	①1/20(月) ②1/27(月) 12:30~14:30
保護者支援・ 子育て支援	H2	オンライン	1/31(金) 9:00~18:00	2/28(金) 9:00~18:00	①1/9(木) ②1/20(月) 12:30~14:30
	H3	eラーニング	3/6(木) 12:30~15:50	-	①2/10(月) ②2/21(金) 12:30~14:30

お申し込み研修番号 ※複数科目可	氏名(フリガナ)	生年月日
職種	役職	年 月 日 保育士登録番号 ※保育士以外の方は"0"と記入 都道府県： 保育士番号：
連絡先電話番号	メールアドレス ※テキストやZOOM IDが受信できないため、携帯電話のアドレスは不可	
勤務先名称	勤務先住所 〒	
ご自宅住所 〒	備考 ※留意点やキーワードなど	

お申し込み研修番号 ※複数科目可	氏名(フリガナ)	生年月日
職種	役職	年 月 日 保育士登録番号 ※保育士以外の方は"0"と記入 都道府県： 保育士番号：
連絡先電話番号	メールアドレス ※テキストやZOOM IDが受信できないため、携帯電話のアドレスは不可	
勤務先名称	勤務先住所 〒	
ご自宅住所 〒	備考 ※留意点やキーワードなど	

お問い合わせ

TEL : 080-5188-5855(平日9:00~16:00)

FAX : 050-3385-4448

FAX送信先は
こちら♪



社会福祉法人 絆友会 × 一般社団法人 絆友会

絆友会 キャリアアップ

Search

