

令和6年度

保 健 所 報

大分県中部保健所

目次

I 保健所の概要	
1 組織	
(1) 主要業務一覧	1
(2) 職員の配置状況	2
(3) 相談業務	2
2 保健所の変遷	3
3 管内の概況	
(1) 人口・面積・世帯数	4
(2) 年齢別人口	6
II 人口動態	
1 人口動態総覧	7
2 死亡の動向	
(1) 主要死因別死亡数、死亡率(人口10万対)	9
(2) 標準化死亡比	10
III 保健・衛生部門	
1 地域保健対策強化の概要	
(1) 企画調整機能	11
(2) 健康危機管理体制整備	13
(3) 人材育成	16
(4) 調査研究、学会発表等	17
2 地域医療	
(1) 医療施設の動態	18
(2) 医療施設の状況	18
(3) 医療関係従事者の状況	18
(4) 医療機関立入検査の状況	19
(5) へき地巡回診療、救急医療対策	19
3 母子保健	
(1) 母子保健統計	20
(2) 医療費等給付状況	20
(3) 乳幼児健康診査実施状況等	22
(4) ヘルシースタートおおいた推進事業	27
(5) 小児慢性特定疾病児童等自立支援事業	28
4 生活習慣病対策	
(1) 高齢者の医療の確保に関する法律の規定による特定健康診査	29
(2) 健康増進法の規定による健康診査	29
(3) 肝炎対策(市が実施したもの)	30
(4) がん検診(市が実施したもの)	31
(5) がん検診の精密検査結果(令和4年度実施分)	34
5 健康増進	
(1) 「生涯健康県おおいた21」推進協力事業所(店)普及推進事業	40
(2) 地域・職域連携推進連絡会議	41
(3) 事業所の健康づくり支援事業	42
(4) 受動喫煙防止対策	43
(5) 管内健康増進事業担当者会議	44
(6) 糖尿病重症化予防事業に係る市町村支援	44
(7) 歯科保健	45

6 食育・栄養改善	
(1) 食育の推進	47
(2) 給食施設の状況	48
(3) 給食施設に対する指導	50
(4) 人材・組織育成、研修会	51
(5) 健康増進に関連する食品の表示等に対する指導	52
(6) 国民健康・栄養調査	52
7 精神保健	
(1) 精神障がい者の状況	53
(2) 地域精神保健活動状況	53
8 難病対策	
(1) 特定医療費(指定難病)受給者数(市町村別)	56
(2) 特定医療費(指定難病)受給者数(年代別)	59
(3) 特定疾患医療受給者証所持者数(市町村別)	68
(4) 特定疾患医療受給者証所持者数(年代別)	68
(5) 難病患者地域支援ネットワーク事業	69
9 結核対策	
(1) 患者数の動向	70
(2) 結核対策事業	72
10 感染症対策	
(1) 感染症発生動向調査	74
(2) 感染症対策事業	75
(3) エイズ対策事業	75
(4) 特定感染症検査実施状況	76
(5) 肝炎対策	76
(6) 予防接種実施状況	77
11 介護保険・介護予防	
(1) 要介護認定者数	82
(2) 介護保険サービス受給状況	82
(3) 指定地域密着型サービス事業所等の数	82
(4) 指定居宅サービス事業所等の数	83
(5) 研修事業	84
(6) 圏域介護保険担当者等定例連絡会	85
(7) 介護予防事業	85
12 看護対策	
(1) 看護週間記念行事	86
(2) 広報活動	86
(3) 看護ネットワーク推進事業	87
13 保健師活動	90
14 原爆被爆者対策	91
(1) 被爆者健康手帳交付及び各種手当等の支給状況	
(2) 被爆者健康診断の実施状況	
15 温泉	92
(1) 管内温泉の概要	
(2) 温泉法に基づく事務処理件数	
16 薬事	
(1) 薬事関係施設及び立入検査実施状況	94
(2) 毒物劇物関係施設及び立入検査実施状況	96
(3) 献血状況	96

17 食品衛生		
(1) 食品関係営業施設に対する監視・指導施設数	97
(2) 許可を要しない食品関係営業施設に対する監視・指導施設数	99
(3) 食品関係の違反・苦情件数	100
(4) 食中毒発生状況	100
(5) 衛生教育	100
(6) 食品乳等試験検査状況	101
18 環境衛生		
(1) 環境衛生監視指導件数	104
(2) 水道普及状況	104
(3) 建築物の衛生	105
(4) 浄化槽設置状況	105
(5) 廃棄物	106
(6) 動物保護	107
(7) 環境保全	109
19 試験検査	111
(1) 臨床検査		
(2) 食品検査(細菌検査)		
IV 福祉部門	112
1 地域福祉		
(1) 民生委員児童委員等の状況		
(2) 大分あったか・はーと駐車場利用証の交付状況		
2 障がい者(児)福祉		
(1) 身体障がい者(児)手帳交付状況及び身体障がい者相談員数		
(2) 療育手帳交付状況及び知的障がい者相談員数		

<本稿の掲載内容について>
 本稿は原則として令和5年度中の活動状況及び令和5年度末のデータを掲載しています。
 最新の数値については中部保健所（0972-62-9171）にお問い合わせください。

I 保健所の概要

1 組織

(1) 主要業務一覧

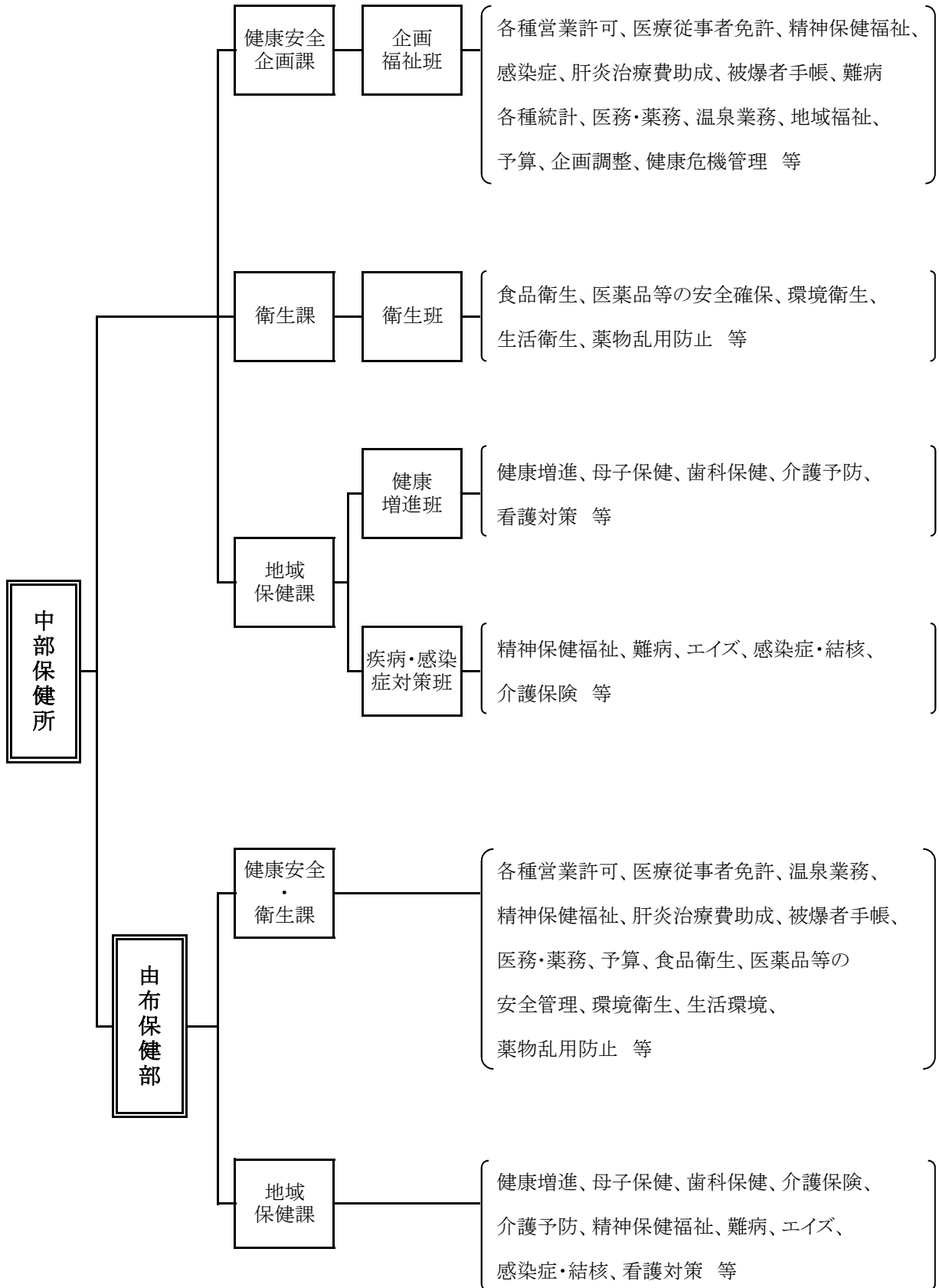

(2) 職員の配置状況

令和6年5月1日現在

職種	中部保健所				由布保健部		
	健康安全 企画課	衛生課	地域 保健課	計	健康安全・ 衛生課	地域 保健課	計
事務職員	4			4	3		3
医師	1			1			
獣医師		1 (1)		1 (1)	1		1
薬剤師		4 (3)		4 (3)	3 (1)		3 (1)
化学職					1		1
保健師	2		10	12		5	5
技能・労務	1			1			
診療放射線技師		(2)		(2)	(2)		(2)
臨床検査技師		(3)		(3)	(3)		(3)
栄養士			(3)	(3)	(2)	(3)	(5)
非常勤職員	1	1	0	2	3	1	4
計	9	6	10	25	11	6	17
		(9)	(3)	(12)	(8)	(3)	(11)

注：()は食品・生活衛生課、豊肥保健所、南部保健所、中部保健所由布保健部からの兼務職員

(3) 相談業務

<中部保健所>

令和6年4月1日現在

項目	実施日	受付時間	備考
精神保健相談	毎月第4木曜日	13:30～14:30	予約制
HIV抗体検査 (エイズウイルス)	毎月第1、3月曜日	9:00～11:00	予約制
骨髄バンク登録受付	予約制		
検便	毎月第1、3月曜日	9:00～11:30	専用容器を販売しています

<由布保健部>

令和6年4月1日現在

項目	実施日	受付時間	備考
精神保健相談	毎月第3火曜日	14:00～16:00	予約制
検便	原則毎月第4月曜日	9:00～11:30	専用容器を販売しています

2 保健所の変遷

<中部保健所>

- 昭和19年10月 北海部郡臼杵町大字臼杵703番地の旧簡易保険健康相談所で、臼杵保健所として業務開始
- 昭和26年 4月 坂ノ市保健所が廃止され、臼杵保健所坂ノ市支所開設
- 昭和39年 6月 坂ノ市支所は、管轄地域の大部分が大分市に合併されたのに伴い大分保健所坂ノ市支所として移管
- 昭和45年 4月 臼杵市大字臼杵字洲崎72番地34に新庁舎新築移転
- 平成 9年 4月 大分市の中核市移行により、大分市保健所が設置され、佐賀関町が移管
- 平成17年 1月 佐賀関町が大分市に編入合併され、また臼杵市と野津町が合併して新臼杵市が誕生
- 平成20年 4月 二次医療圏の見直しにより中部保健所と改称

<中部保健所由布保健部>

- 昭和19年10月 大分保健所開設
- 昭和24年 2月 大分市荷揚町160番地の2に新庁舎新築移転
- 昭和39年 6月 大分市長浜町2-13-29に新庁舎新築移転
- 平成 9年 3月 大分市の中核市への移行に伴い、大分県大分保健所を閉所
- 平成9年 4月 庄内町大字柿原302の庄内町庁舎内に中央保健所大分郡支所を開設
- 平成13年 2月 庄内町大字柿原337-2に新庁舎新築移転
- 平成17年 4月 別府県民保健福祉センター大分郡保健支所に改称
- 平成18年 4月 湯布院町、庄内町、挾間町が合併して由布市となり、別府県民保健福祉センター由布保健支所に改称
- 平成20年 4月 二次医療圏の見直しによる再編により、中部保健所由布保健部と改称

3 管内の概況

中部保健所は、中部保健所及び中部保健所由布保健部からなり、中部保健所は臼杵市と津久見市を、由布保健部は由布市を所管している。

大分県医療計画の二次医療圏は「中部医療圏」に属し、中核的医療機関としては臼杵市医師会立コスモス病院、津久見市医師会立津久見中央病院、湯布院病院及び大分大学医学部附属病院がある。

人口減少と高齢化が進むなか、全世代型の地域包括ケアシステムの構築が求められており、保健所では市の「在宅医療・介護連携推進事業」等の取組に対して、支援を行っている。

また、管内は県下でも生活習慣病有病率（国保診療分）が高いのが特徴である。そこで、市と協働して事業所ぐるみの健康づくりを推進しており、今後も引き続き事業所から家庭へ、そして地域へと健康づくりの気運を高めていくこととしている。

(1)人口・面積・世帯数

管内（臼杵市、津久見市、由布市）の人口は81,167人で、65歳以上の高齢化率は40.0%となっており、県全体の高齢化率（34.2%）よりも高い。

人口は漸減しており、国立社会保障・人口問題研究所の将来推計人口によると、2030年には約7万3千人、2040年には約6万2千人となる見込みである。

①管内の人口、世帯数、面積

(単位:人、km²、%) 令和5年10月1日現在

区分	世帯数	人口			面積 km ²	人口密度 人口/km ²
		総数	男	女		
大分県	496,367	1,096,235	521,860	574,375	6,340.70	172.9
管内	34,548	81,167	38,297	42,870	690.00	117.6
臼杵市	14,527	34,174	16,064	18,110	291.20	117.4
津久見市	6,612	14,706	6,915	7,791	79.48	185.0
由布市	13,409	32,287	15,318	16,969	319.32	101.1

出典

(標準化様式 表1①)

世帯数:「大分県の人口推計結果[令和5年【月報】]」

人口:「大分県の人口推計【年報】令和5年版」第21表 市町村別・男女別・年齢別人口

面積「全国都道府県市区町村別面積調」(国土地理院ホームページ)

<https://www.gsi.go.jp/KOKUJYOHO/MENCHO-title.htm>

<中部保健所、由布保健部 管内図>



②年齢3区分別人口

令和5年10月1日現在

	実数			割合(%)		
	0～14歳	15～64歳	65歳以上	0～14歳	15～64歳	65歳以上
大分県	127,356	594,493	374,386	11.6%	54.2%	34.2%
管内	8,685	39,990	32,492	10.7%	49.3%	40.0%
臼杵市	3,339	16,237	14,598	9.8%	47.5%	42.7%
津久見市	1,190	6,636	6,880	8.1%	45.1%	46.8%
由布市	4,156	17,117	11,014	12.9%	53.0%	34.1%

出典:「大分県の人口推計」第20表

(標準化様式 表1②)

<https://www.pref.oita.jp/site/toukei/cpe-2023.html>

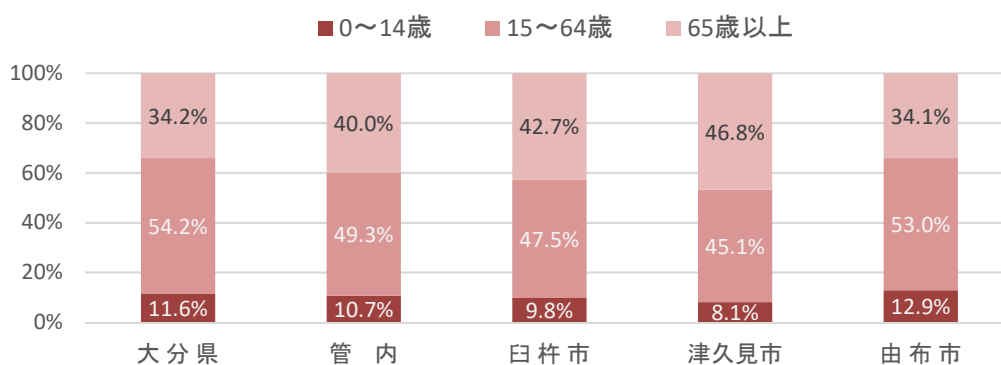

③人口推移

(人)

年	1990年 (H2)	1995年 (H7)	2000年 (H12)	2005年 (H17)	2010年 (H22)	2015年 (H27)	2020年 (R2)	2030年※	2040年※
臼杵市	48,754	46,830	45,486	43,352	41,469	38,748	36,158	29,907	24,535
津久見市	26,797	24,848	23,164	21,456	19,917	17,969	16,100	12,381	9,342
由布市	35,119	34,773	35,248	35,386	34,702	34,262	32,772	30,359	27,966

出典:国勢調査。ただし、H2、H7、H12は、合併前市町村の合算値。

※将来推計人口(国立社会保障・人口問題研究所) <https://www.ipss.go.jp/pp-shicyoson/j/shicyoson23/t-page.asp>

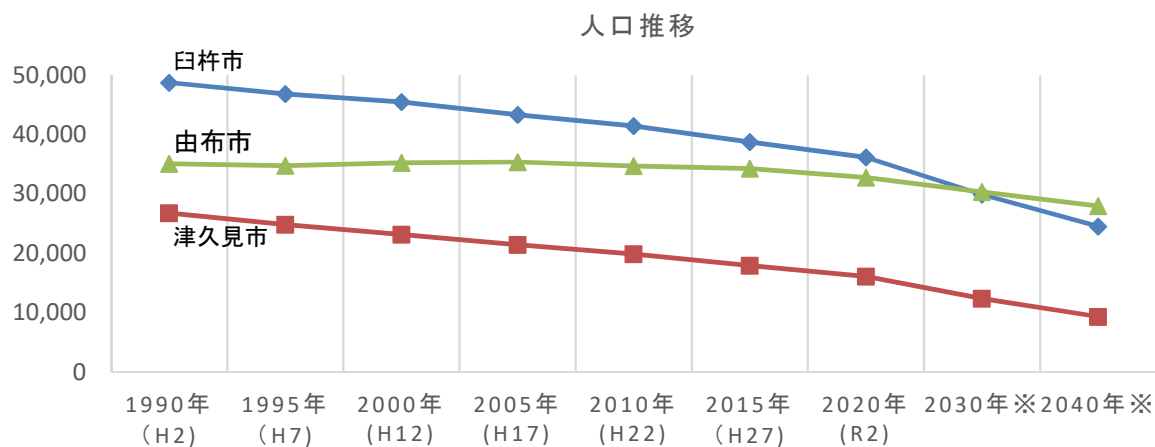

(2)年齢別人口

令和5年10月1日現在

年 齢	管 内			臼 杵 市			津 久 見 市			由 布 市		
	計	男	女	計	男	女	計	男	女	計	男	女
総 数	81,167	38,297	42,870	34,174	16,064	18,110	14,706	6,915	7,791	32,287	15,318	16,969
0～4歳	2,326	1,178	1,148	814	404	410	262	130	132	1,250	644	606
5～9歳	2,988	1,567	1,421	1,143	609	534	397	199	198	1,448	759	689
10～14歳	3,371	1,730	1,641	1,382	703	679	531	272	259	1,458	755	703
15～19歳	3,315	1,767	1,548	1,385	734	651	548	302	246	1,382	731	651
20～24歳	2,869	1,381	1,488	933	467	466	363	206	157	1,573	708	865
25～29歳	2,925	1,526	1,399	1,029	530	499	434	233	201	1,462	763	699
30～34歳	2,920	1,434	1,486	1,080	563	517	332	156	176	1,508	715	793
35～39歳	3,616	1,868	1,748	1,443	733	710	529	274	255	1,644	861	783
40～44歳	4,314	2,186	2,128	1,739	906	833	665	328	337	1,910	952	958
45～49歳	5,088	2,549	2,539	2,146	1,094	1,052	925	462	463	2,017	993	1,024
50～54歳	5,051	2,545	2,506	2,161	1,084	1,077	923	482	441	1,967	979	988
55～59歳	4,550	2,171	2,379	1,971	963	1,008	849	408	441	1,730	800	930
60～64歳	5,342	2,563	2,779	2,350	1,099	1,251	1,068	506	562	1,924	958	966
65～69歳	6,278	2,998	3,280	2,785	1,328	1,457	1,284	616	668	2,209	1,054	1,155
70～74歳	7,787	3,732	4,055	3,395	1,616	1,779	1,701	831	870	2,691	1,285	1,406
75～79歳	6,579	2,967	3,612	3,005	1,321	1,684	1,417	653	764	2,157	993	1,164
80～84歳	4,918	2,003	2,915	2,272	946	1,326	1,050	427	623	1,596	630	966
85～89歳	3,920	1,324	2,596	1,761	595	1,166	821	283	538	1,338	446	892
90～94歳	2,257	660	1,597	1,039	303	736	459	125	334	759	232	527
95～99歳	658	135	523	303	57	246	127	24	103	228	54	174
100歳以上	95	13	82	38	9	29	21	-2	23	36	6	30

出典:「大分県の人口推計 第21表」(大分県ホームページ) <https://www.pref.oita.jp/site/toukei/cpe-2023.html>

Ⅱ 人口動態

1 人口動態総覧

	年次	日本人人口 (注1)	出生			死亡		自然増加		乳児死亡	
			実数	率 (人口千対)	2.5kg未満 (再掲)	実数	率 (人口千対)	実数	率 (人口千対)	実数	率 (出生千対)
全国	30	124,218,285	918,400	7.4		1,362,470	11.0	△ 444,070	△ 3.6	1,748	1.9
	元	123,731,176	865,239	7.0		1,381,093	11.2	△ 515,854	△ 4.2	1,654	1.9
	2	123,398,962	840,835	6.8		1,372,755	11.1	△ 531,920	△ 4.3	1,512	1.8
	3	122,780,487	811,622	6.6		1,439,856	11.7	△ 628,234	△ 5.1	1,399	1.7
	4	122,030,523	770,759	6.3		1,569,050	12.9	△ 798,291	△ 6.5	1,356	1.8
大分県	30	1,142,000	8,200	7.2	824	14,492	12.7	△ 6,292	△ 5.5	19	2.3
	元	1,132,000	7,624	6.7	787	14,614	12.9	△ 6,990	△ 6.2	13	1.7
	2	1,123,000	7,582	6.8	767	14,444	12.9	△ 6,862	△ 6.1	10	1.3
	3	1,102,000	7,327	6.6	720	15,104	13.7	△ 7,777	△ 7.1	13	1.8
	4	1,092,000	6,798	6.2	594	16,266	14.9	△ 9,468	△ 8.7	10	1.5
管内	30	86,768	524	6.0	53	1,361	15.7	△ 837	△ 9.6	0	0.0
	元	85,349	453	5.3	44	1,370	16.1	△ 917	△ 10.7	0	0.0
	2	84,302	470	5.6	39	1,358	16.1	△ 888	△ 10.5	2	4.3
	3	82,861	429	5.2	46	1,386	16.7	△ 957	△ 11.5	1	2.3
	4	81,307	418	5.1	40	1,562	19.2	△ 1,144	△ 14.1	2	4.8
臼杵市	30	36,815	178	4.8	21	600	16.3	△ 422	△ 11.5	0	0.0
	元	36,234	158	4.4	14	614	16.9	△ 456	△ 12.6	0	0.0
	2	35,843	168	4.7	13	564	15.7	△ 396	△ 11.0	0	0.0
	3	34,994	140	4.0	20	597	17.1	△ 457	△ 13.1	1	7.1
	4	34,168	143	4.2	16	689	20.2	△ 546	△ 16.0	1	7.0
津久見市	30	16,728	80	4.8	2	249	14.9	△ 169	△ 10.1	0	0.0
	元	16,246	70	4.3	5	292	18.0	△ 222	△ 13.7	0	0.0
	2	16,066	58	3.6	8	305	19.0	△ 247	△ 15.4	0	0.0
	3	15,603	61	3.9	4	308	19.7	△ 247	△ 15.8	0	0.0
	4	15,171	49	3.2	7	344	22.7	△ 295	△ 19.4	0	0.0
由布市	30	33,225	266	8.0	30	512	15.4	△ 246	△ 7.4	0	0.0
	元	32,869	225	6.8	25	464	14.1	△ 239	△ 7.3	0	0.0
	2	32,393	244	7.5	18	489	15.1	△ 245	△ 7.6	2	8.2
	3	32,264	228	7.1	22	481	14.9	△ 253	△ 7.8	0	0.0
	4	31,968	226	7.1	17	529	16.5	△ 303	△ 9.5	1	4.4

出典 人口動態総覧・市町村別 <https://www.pref.oita.jp/uploaded/attachment/2202013.pdf>

(標準化様式 表2②)

厚労省 人口動態統計

注1) 日本人人口は総人口から外国人人口を除いたものを指す

参考:「諸率の算出に用いた人口」(令和4年)

県 <https://www.pref.oita.jp/site/healthdata/r04doutai.html>

国 <https://www.mhlw.go.jp/toukei/saikin/hw/jinkou/kakutei22/index.html>

注2) 合計特殊出生率:その年次を含む前5年間の平均値。人口を維持するには2.07以上必要とされている。

	年次	新生児死亡		死産		周産期死亡		婚姻		離婚		合計特殊 出生率 (注2)
		実数	率 (出生千対)	実数	率 (出産千対)	実数	率 (出産千対)	実数	率 (人口千対)	実数	率 (人口千対)	
全国	30	801	0.9	19,614	20.9	2,999	3.3	586,481	4.7	208,333	1.7	1.42
	元	755	0.9	19,454	22.0	2,955	3.4	599,007	4.8	208,496	1.7	1.36
	2	704	0.8	17,278	20.1	2,664	3.2	525,507	4.3	193,253	1.6	1.33
	3	658	0.8	16,277	19.7	2,741	3.4	501,138	4.1	184,384	1.5	1.30
	4	609	0.8	15,179	19.3	2,527	3.3	504,930	4.1	179,099	1.5	1.26
大分県	30	3	0.4	200	23.8	25	3.0	4,804	4.2	1,931	1.7	1.59
	元	6	0.8	193	24.7	30	3.9	4,954	4.4	1,944	1.7	1.53
	2	7	0.9	159	20.5	36	4.7	4,406	3.9	1,889	1.7	1.55
	3	8	1.1	141	18.9	28	3.8	4,118	3.7	1,736	1.6	1.55
	4	3	0.4	142	20.5	26	3.8	4,037	3.7	1,635	1.5	1.53
管内	30	0	0.0	10	18.7	0	0.0	302	3.5	125	1.4	1.50
	元	0	0.0	10	21.6	1	2.2	300	3.5	116	1.4	1.49
	2	1	2.1	13	26.9	2	4.2	268	3.2	114	1.4	1.47
	3	0	0.0	6	13.8	0	0.0	293	3.5	111	1.3	1.49
	4	1	2.4	15	34.6	2	4.8	268	3.3	106	1.3	1.45
臼杵市	30	0	0.0	7	37.8	0	0.0	101	2.7	55	1.5	1.40
	元	0	0.0	3	18.6	0	0.0	108	3.0	40	1.1	1.36
	2	0	0.0	5	28.9	0	0.0	94	2.6	41	1.1	1.40
	3	0	0.0	1	7.1	0	0.0	99	2.8	54	1.5	1.40
	4	0	0.0	3	20.5	0	0.0	99	2.9	37	1.1	1.29
津久見市	30	0	0.0	0	0.0	0	0.0	45	2.7	22	1.3	1.49
	元	0	0.0	0	0.0	0	0.0	42	2.6	27	1.7	1.55
	2	0	0.0	3	49.2	1	16.9	52	3.2	20	1.2	1.48
	3	0	0.0	0	0.0	0	0.0	40	2.6	13	0.8	1.62
	4	0	0.0	2	39.2	1	20.0	43	2.8	14	0.9	1.35
由布市	30	0	0.0	3	11.2	0	0.0	156	4.7	48	1.4	1.59
	元	0	0.0	7	30.2	1	4.4	150	4.6	49	1.5	1.58
	2	1	4.1	5	20.1	1	4.1	122	3.8	53	1.6	1.52
	3	0	0.0	5	21.5	0	0.0	154	4.8	44	1.4	1.53
	4	1	4.4	10	42.4	1	4.4	126	3.9	55	1.7	1.61

(標準化様式 表2②つづき)

2 死亡の動向

(1) 主要死因別死亡数、死亡率(人口10万対)

	年次	全国	大分県	管内		臼杵市		津久見市		由布市	
		率	率	実数	率	実数	率	実数	率	実数	率
総数	2	1,112.5	1,299.4	1,358	1,605.2	564	1,573.5	305	1,898.4	489	1,509.6
	3	1,172.7	1,370.6	1,386	1,610.9	597	1,706.0	308	1,974.0	481	1,490.8
	4	1,285.8	1,489.6	1,562	1,921.1	689	2,016.5	344	2,267.5	529	1,654.8
結核	2	1.5	1.6	2	2.4	2	5.6	0	0.0	0	0.0
	3	1.5	1.2	1	1.2	0	0.0	1	6.4	0	0.0
	4	1.4	2.3	2	2.5	0	0.0	2	13.2	0	0.0
悪性新生物	2	306.6	326.4	347	411.6	156	435.2	77	479.3	114	351.9
	3	310.7	343.8	353	426.0	137	391.5	87	557.6	129	399.8
	4	316.1	337.1	375	461.2	162	474.1	85	560.3	128	400.4
糖尿病	2	11.3	11.9	16	19.0	8	22.3	2	12.4	6	18.5
	3	11.7	13.7	10	12.1	6	17.1	3	19.2	1	3.1
	4	13.1	17.9	10	12.3	3	8.8	1	6.6	6	18.8
高血圧性疾患	2	8.1	8.5	5	5.9	4	11.2	0	0.0	1	3.1
	3	8.3	11.8	11	13.3	3	8.6	0	0.0	8	24.8
	4	9.6	10.6	13	16.0	4	11.7	0	0.0	9	28.2
心疾患	2	166.6	198.5	213	252.7	79	220.4	52	323.7	82	253.1
	3	174.9	207.8	212	255.9	95	271.5	51	326.9	66	204.6
	4	190.9	214.4	220	270.6	102	298.5	49	323.0	69	215.8
脳血管疾患	2	83.5	108.0	92	109.1	46	128.3	21	130.7	25	77.2
	3	85.2	103.8	111	134.0	56	160.0	22	141.0	33	102.3
	4	88.1	107.9	93	114.4	55	161.0	18	118.6	20	62.6
大動脈瘤及び解離	2	15.2	18.3	19	22.5	9	25.1	3	18.7	7	21.6
	3	15.8	19.4	22	26.6	13	37.1	4	25.6	5	15.5
	4	16.4	20.0	17	20.9	9	26.3	3	19.8	5	15.6
肺炎	2	63.6	78.8	69	81.8	24	67.0	10	62.2	35	108.0
	3	59.6	70.1	50	60.3	22	62.9	7	44.9	21	65.1
	4	60.7	76.0	62	76.3	13	38.0	15	98.9	34	106.4
慢性閉塞性肺疾患	2	13.1	15.7	12	14.2	3	8.4	6	37.3	3	9.3
	3	13.3	18.3	17	20.5	8	22.9	3	19.2	6	18.6
	4	13.7	18.6	21	25.8	9	26.3	4	26.4	8	25.0
喘息	2	0.9	0.4	3	3.6	2	5.6	1	6.2	0	0.0
	3	0.8	2.1	3	3.6	3	8.6	0	0.0	0	0.0
	4	0.8	1.1	3	3.7	3	8.8	0	0.0	0	0.0
肝疾患	2	14.3	13.4	15	17.8	5	13.9	3	18.7	7	21.6
	3	14.7	17.3	14	16.9	6	17.1	3	19.2	5	15.5
	4	15.5	15.6	11	13.5	9	26.3	0	0.0	2	6.3
腎不全	2	21.8	30.4	27	32.0	15	41.8	5	31.1	7	21.6
	3	23.4	31.8	36	43.4	12	34.3	9	57.7	15	46.5
	4	25.2	35.5	36	44.3	9	26.3	12	79.1	15	46.9
老衰	2	107.3	122.7	124	147.1	38	106.0	35	217.9	51	157.4
	3	123.8	133.8	146	176.2	64	182.9	30	192.3	52	161.2
	4	147.1	150.3	184	226.3	79	231.2	36	237.3	69	215.8
不慮の事故	2	30.9	41.5	62	73.5	22	61.4	11	68.5	29	89.5
	3	31.2	42.5	52	62.8	28	80.0	7	44.9	17	52.7
	4	35.6	48.7	56	68.9	20	58.5	13	85.7	23	71.9
自殺	2	16.4	15.7	16	19.0	5	13.9	5	31.1	6	18.5
	3	16.5	16.3	13	15.7	4	11.4	2	12.8	7	21.7
	4	17.4	15.5	12	14.8	4	11.7	4	26.4	4	12.5
その他 注1)	2	251.2	307.6	336	398.6	146	407.3	74	460.6	116	358.1
	3	281.2	336.8	335	404.3	140	400.1	79	506.3	116	359.5
	4	334.4	418.1	447	549.8	208	608.8	102	672.3	137	428.6

注1) その他は総数から項目(結核～自殺)を引いた数

(標準化様式 表3)

出典: 厚生労働省 <https://www.mhlw.go.jp/toukei/saikin/hw/jinkou/kakutei22/index.html>

県ホームページ <https://www.pref.oita.jp/site/healthdata/r04doutai.html>

参考:「諸率の算出に用いた人口」(令和4年) 県ホームページ

(2) 標準化死亡比(平成30年～令和4年平均)

	全死因		悪性新生物		心疾患		脳血管疾患	
	全年齢		全年齢		全年齢		全年齢	
	男性	女性	男性	女性	男性	女性	男性	女性
大分県	96.4*	96.6*	93.7*	93.0*	90.2*	97.7	102.2	101.4
管内	98.7	99.1	100.6	90.4*	95.4	102.3	100.3	98.5
臼杵市	97.4	96.8	95.3	83.0*	99.5	98.6	126.9*	115.2
津久見市	98.0	97.0	100.6	102.6	104.2	94.1	91.7	87.9
由布市	100.8	103.4	107.7	92.4	84.5*	112.6	70.9*	83.7

(標準化様式 表④一部改)

注:1) 標準化死亡比(SMR)は、各地域の年齢階級別人口と全国の年齢階級別死亡率により算出された各地域の期待死亡数と、その地域の実際の死亡数との比を示す。主に小地域の比較に用いられ、全国を100(基準値)として、100より大きいということは、その地域の死亡状況は全国より悪く、100より小さいということは、全国より良いということを意味する。

注2) 数値の右側にポアソン分布からの有意差検定結果を次のとおり表している。

* 5%の危険率で有意に期待死亡率と差がある

資料:厚労省 第6表 標準化死亡比, 主要死因・性・都道府県・保健所・市区町村別(平成30年～令和4年)

https://www.e-stat.go.jp/stat-search/files?stat_infid=000040174885

臼杵市:男性の「脳血管疾患」による死亡が全国より有意に高く、女性の「悪性新生物」が全国より有意に低くなっている。

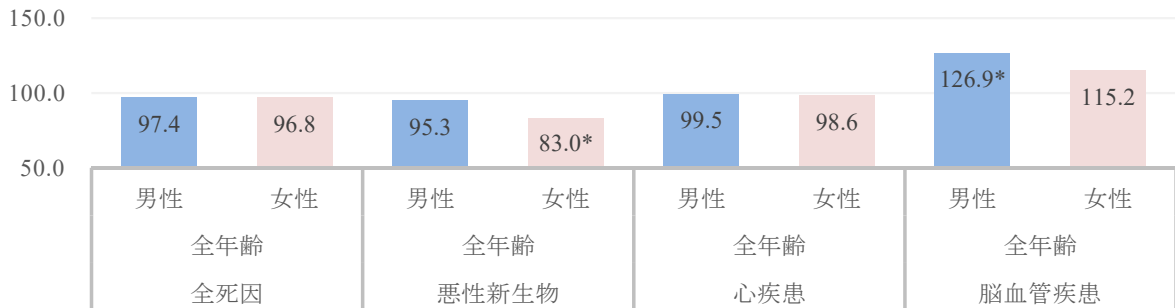

津久見市:男女ともに全国との有意な差はない。男女ともに「脳血管疾患」が低い傾向にある。



由布市:男性では「心疾患」「脳血管疾患」が全国より有意に低い。女性では「心疾患」が高い傾向にある。

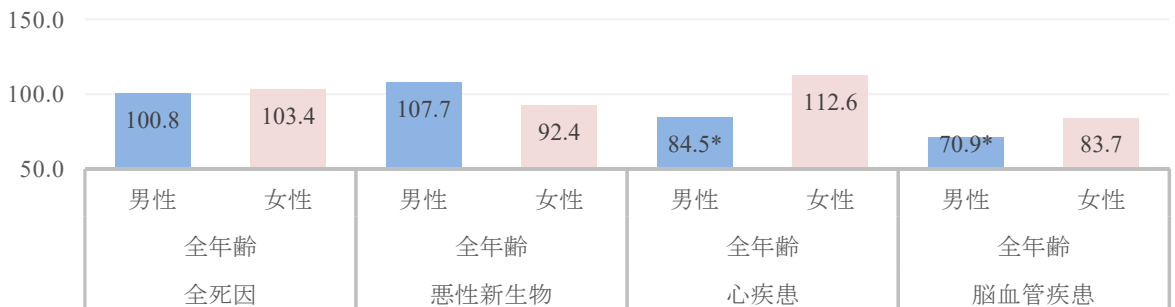

Ⅲ 保健・衛生部門

1 地域保健対策強化の概要

(1) 企画調整機能

① 中部保健所企画調整会議

「地域保健法」及び「地域保健対策の推進に関する基本的な指針」に基づき、各課を横断した総合的な企画、調整を行い、地域の健康課題の解決を目指すことを目的に設置している。

開催日	開催場所	構成メンバー	議 題
年12回	中部保健所	所長、次長、保健部長、各課長、班総括、企画調整担当	<ul style="list-style-type: none"> ・保健所行動計画の策定、進捗管理及び評価 ・健康危機管理対策の推進 ・各種横断的会議、事業等の企画 等

② 中部保健所運営協議会

中部保健所の所管区域内の地域保健及び保健所の運営に関する事項を審議させるため、市町村、関係団体等の委員で構成される協議会を設置し、意見・要望等を保健所運営に反映させることを目的に開催している。

開催日	開催場所	出席者	議 題
R6.2.21	中部保健所2階大会議室	運営協議会委員 16人	令和5年度中部保健所の取組等について

③ 中部地域医療構想調整会議

大分県地域医療構想を達成するために必要な協議等を行うため、二次医療圏毎に「地域医療構想調整会議」を開催している。

開催日	開催場所	出席者	議 題
R5.8.25	大分県医師会館6階研修室Ⅱ	医師会、歯科医師会、薬剤師会、県看護協会、公的病院、民間病院、医療保険団体、行政機関の各代表者、県、保健所 等 合計 30人	<ul style="list-style-type: none"> (1) 病床機能再編支援事業 (2) 照会受診重点医療機関の選定 (3) 外来医療計画の改定 (4) 令和4年度病床機能報告結果 (5) 令和4年度基金事業の実施結果 (6) 令和4年度外来機能報告
R6.2.13	オンライン		<ul style="list-style-type: none"> (1) 定量的機能分析について (2) 外来医療計画の改定について (3) 病床機能再編支援事業について

④ 在宅医療・介護連携の推進

ア 在宅医療・介護連携推進のための支援

平成27年4月の介護保険法一部改正により、市町村が実施する地域支援事業の中に在宅医療・介護連携の推進に係る事業が位置づけられた。

臼杵市及び津久見市においては各市医師会に、由布市においては地域包括ケア推進協議会(市・医師会・湯布院病院・保健所の共同母体)に事業委託して実施している。

保健所・保健部では、各市や事業委託先とともに、コア会議や全体会議、広報・研修等の各種班会議に参画し、事業の企画・運営を支援している。

イ 大分県中部医療圏域における入退院時情報共有ルール

高齢者とその家族が、安心して在宅生活が送れる体制を整えるため、医療機関とケアマネジャーが情報共有する手順とタイミングを定めた「入退院時情報共有ルール」を平成26年度に策定し(全国10か所のモデル医療圏域の一つとして実施)、平成27年4月より運用を開始した。

平成29年度は、未参加病院への働きかけと有床診療所への運用拡大を実施し、平成30年度は、運用状況に関する実態調査を実施した。令和元年度は、その調査結果をもとに、今後の取り組みの方向性を検討した。運用状況に関する実態を把握するため、令和4年度に再度調査を実施し、令和5年度に管内各市と共有を行った。

入退院時情報共有ルールと在宅医療介護連携の流れ



(2)健康危機管理体制整備

地域における健康危機管理の拠点として、健康危機事案の発生を未然に防止し、発生時に迅速かつ的確に対応することにより、地域住民の安全を守ることを目指している。

①健康危機管理連絡会議

医師会、歯科医師会、救急医療機関、薬剤師会、消防本部、警察署、行政機関が参加する会議を例年開催し、連絡体制の確認などを行っている。令和4年度は新型コロナウイルス感染症の影響により、未開催。

②健康危機管理関係訓練

名 称	実 施 日	内 容	参 加 者
大規模地震時医療活動訓練※	R5.9.30	・臨時保健所の立ち上げ ・地区災害対策本部保健所班の設置 ・災害時保健医療福祉対策会議の開催 等	臼杵市、災害医療コーディネーター、中部保健所 等
広域災害救急医療情報システム(EMIS)入力訓練	R5.6.26 R6.2.15	・EMIS概要、操作説明 ・EMIS入力訓練 等	中部保健所管内の病院、有床診療所の職員

※内閣府主催の訓練が大分県で開催されるにあたり、地域での訓練をあわせて実施

③高病原性鳥インフルエンザ防疫演習

鳥インフルエンザの発生時に迅速かつ適切な対応が図れるよう、管内及び市内の体制を整備した。

名 称	実 施 日	内 容	参 加 者
中部地区特定家畜伝染病防疫演習	R5.10.23	・防疫ガイドラインに沿った流れを模擬演習	中部振興局、大分家畜保健衛生所、中部保健所、由布保健部
中部保健所 鳥インフルエンザ対応所内演習	R5.10.5	・健康調査に係る一連の流れを模擬演習	中部保健所
由布保健部 鳥インフルエンザ対応所内演習	R5.10.31	・健康調査に係る一連の流れを模擬演習	由布保健部

④健康危機管理情報の発信

内 容	方 法	頻 度	対 象 者
管内における感染症の発生状況	保健所ホームページ	毎週更新	一般住民

⑤衛星携帯電話の通話訓練

県防災局 防災対策室のスケジュールにより受発信訓練を実施

⑥新型コロナウイルス感染症(COVID-19)対策

新型コロナウイルス感染症は、令和元年12月に中国湖北省武漢市において確認されて以降、全世界に感染拡大し、国内、県内においても感染が拡大した。令和2年1月には、感染症法の指定感染症に指定され※、積極的疫学調査、入院調整・宿泊療養調整、医療機関等への患者搬送、濃厚接触者や帰国者の健康観察、感染症法上の手続きにかかる事務等、法に基づく業務を幅広く担った。

また、各種機関や一般住民からの相談対応、受診調整、検体搬送、高齢者施設をはじめとしたハイリスク対象者の関連施設の感染管理対応、助言、指導、精神的なケア、検査にかかる調整、食糧供給やSPO2モニター提供等の業務も担うと共に、地域における健康危機管理の拠点として、感染拡大防止に向けて対策及び体制整備、感染者数や感染経路のモニタリングを実施した。さらに、災害時の避難所における新型コロナウイルス感染症対策を各市との連携のもと実施した。

併せて、感染者急増に対処するため、スタッフ増員、ICT活用、疫学調査・行政検査の重点化を実施した。

※法令上の位置づけの経過

令和3年2月の法令改正により、感染症法第6条第7項第3号及び第4号に位置づけられた。

令和4年9月からは法令上の全数届出対象が65歳以上等に変更された。

令和5年5月8日には感染症法上の5類感染症に変更された。

(a)情報の提供・共有

	媒体	内容	関係機関
県民への情報発信	保健所ホームページ	大分県ホームページ「新型コロナウイルスに関するお知らせ」のリンクバナーによる情報提供	住民向け

(b)医療体制の構築

名称、開催日、場所	内容	参加機関
中部保健所管内新型コロナウイルス感染症患者受け入れ医療機関連絡会 令和5年4月7日 中部保健所(オンライン併用)	・新型コロナウイルス感染症の感染症法上の位置づけ変更後の対応について ・これまでの入院患者受入れに係る対応状況 ・R5.5.8以降の対応に関する課題、準備事項についての意見交換	中部保健所管内新型コロナウイルス患者入院受入医療機関
新型コロナウイルス感染症の5類移行に係る医療機関向け説明会 令和5年4月25日 臼杵市医師会、津久見市医師会、由布保健部(オンライン併用)	・新型コロナウイルス感染症の5類移行に係る県の方針説明 等	中部保健所、由布保健部管内の医療機関

(c)感染拡大防止

感染症全般についての感染対策の基本の習得・強化を目的に社会福祉施設向け研修会を実施した。

	名称、開催日、場所	内容	対象
中部保健所	令和5年5月26日 社会福祉施設向け感染対策研修会	講話「新型コロナウイルス感染症の5類移行後の対応について」 講師 中部保健所 所長	中部保健所管内の高齢者及び障がい者施設職員、市職員
	臼杵市役所(オンライン併用)	講話「5類感染症に移行したコロナの感染対策を考える」 講師 津久見市医師会立津久見中央病院 看護部長 (感染管理認定看護師) 戸田 美穂子氏	
	社会福祉施設向け感染対策研修会	第1、2回共通 講話「地域で取り組もう！感染対策」 講師 中部保健所 所長	中部保健所管内の高齢者及び障がい者施設職員、市職員
	第1回 令和5年11月2日 津久見市役所(オンライン併用)	第1回 講話「感染対策の基本～今だからこそ原点に戻ろう～」 講師 津久見市医師会立津久見中央病院 看護部長 (感染管理認定看護師) 戸田 美穂子氏	
	第2回 令和5年11月15日 中部保健所(オンライン併用)	第2回 講話「標準予防策について」 講師 臼杵市医師会立コスモス病院 感染管理認定看護師 後藤 純子氏	

	名称、開催日、場所	内容	対象
由布保健部	令和5年5月25日 感染症対策研修会	講話「感染症法上の位置づけ変更に伴う取扱いについて」 講師 中部保健所由布保健部 塩月 貴子主幹	由布保健部管内の社会福祉施設
	令和5年6月14日 感染症対策研修会	講話「感染症対策の基本及び吐物処理について」 講師 大分大学医学部附属病院感染制御部（感染管理認定看護師） 兒玉 知久氏	由布保健部管内の社会福祉施設
	令和5年7月12日 感染症対策研修会	講話「感染対策の基本とノロウイルス講習」 講師 中部保健所由布保健部 橋口 祥子主査、渡部 あい主任	由布保健部管内の社会福祉施設
	令和5年11月7日 感染症対策研修会	講話「新型コロナウイルス感染症の感染対策の実際」 講師 大分大学医学部附属病院感染制御部（感染管理認定看護師） 眞名井 理恵氏	由布保健部管内の社会福祉施設
	令和5年11月21日 感染症対策研修会	講話「感染症シーズン到来！冬を乗り切る対策を学ぼう」 講師 独立行政法人 地域医療機能推進機構 湯布院病院 感染管理認定看護師 三股 阿沙美氏	由布保健部管内の社会福祉施設

(3) 人材育成

管内保健師を対象とした研修会や実習生指導等を行い、地域の人材育成に取り組んでいる。

①管内保健師研修会

管内の保健師を対象として、保健師の専門性を高め、実践力を向上することを目指して実施した。

令和5年度

事務局	回数	参加者数(延)	研修目的(テーマ)・内容
中部保健所	10回	188人	【目的】 各種保健事業及び保健活動の充実と効果的・効率的な実施に向け、管内保健師の資質の向上及び顔のみえる関係づくりによる連携促進を図る。～所属を越えて、ともに学び合う、育ち合う～ 【内容】 ・新型コロナウイルス感染症講話 ・災害対策講話・演習 ・事例検討 8事例 ・新任期地域診断報告会 等
由布保健部	11回	225人	【テーマ】 事例検討から個別支援をさらに深める 【内容】 ・各課事業および重点事業等説明 ・最新の保健情報読み解き ・事例検討 7事例 ・新任期地域診断報告会 等

②市町村新任期保健師人材育成支援

大分県が平成25年度に策定した「大分県新任期保健師人材育成ガイドライン」に基づき、採用3年以内の保健師を対象として、各市役所とともに取り組んだ。

令和5年度

	主な取り組み	実施日	内容
中部保健所	新任期人材育成にかかる打合せ	R5.5.29	・新任期保健師の育成にかかる役割、取組内容、スケジュールの確認
	事例検討	R5.11月～ R6.1月	・それぞれの受け持つ事例について、保健事業検討会内で検討を実施
	地域診断	R6.2.16	・地域診断報告(保健事業検討会内で実施)
由布保健部	新任期人材育成にかかる打合せ	R5.6.13	・新任期保健師の育成にかかる役割、取組内容、スケジュールの確認
	事例検討	R5.6月～ 12月	・それぞれの受け持つ事例について、保健事業評価検討会議内で検討を実施
	地域診断	R6.2.13	・地域診断報告(保健事業評価検討会議内で実施)

③行政保健師人材育成連絡会議

管内の統括的役割を担う保健師を対象に、保健師活動の効果的な展開と、人材育成を推進することを目的として実施した。

令和5年度

事務局	回数	参加者数(延)	内容
中部保健所	2回	17人	・人材育成体制構築に向けた現状・課題の共有・検討 ・人材育成指針・マニュアルに基づく新任期保健師人材育成(地域診断・家庭訪問・研修等)の企画、運営、評価 ・災害対策にかかる情報共有
由布保健部	3回	17人	・人材育成体制構築に向けた現状・課題の共有・検討 ・人材育成指針・マニュアルに基づく新任期保健師人材育成(地域診断・家庭訪問・研修等)の企画、運営、評価 ・災害時受援体制にかかる情報共有

④実習生指導

学生の臨地学習として、公衆衛生看護(医師)活動の実施と、必要な技術の習得や、看護専門職の役割について理解を深めるよう指導した。

令和5年度

	学校名(施設名)	人数	実習期間	
中部保健所	大分県立看護科学大学	4	R5.5.15	～ R5.5.19
		4	R5.5.29	～ R5.6.2
	大分県立看護科学大学大学院	1	R5.11.13	～ R5.12.1
	大分大学医学部看護学科	4	R6.2.13	～ R6.2.16
	自治医科大学	4	R5.11.13	～ R5.11.17
由布保健部	大分県立看護科学大学	3	R5.5.15	～ R5.5.19
		4	R5.5.29	～ R5.6.2
	大分大学医学部看護学科	1	R5.9.4	～ R5.9.15
	大分大学医学部看護学科	2	R6.2.14	～ R6.3.1

(4)調査研究、学会発表等

令和5年度

	テーマ	報告した学会名等	報告日	報告場所
中部保健所	外国出生患者の支援から考える今後の対策	第69回大分県公衆衛生学会	R6.2.17	大分県医師会館
中部保健所	関係機関と協働した事業所の健康づくり支援の取組	第69回大分県公衆衛生学会	R6.2.17	誌上発表

2 地域医療

(1) 医療施設の動態

令和5年度中

区分	中部保健所		由布保健部	
	新規開設	廃止	新規開設	廃止
病院	0	0	-	-
診療所	0	1	4	4
歯科診療所	0	0	-	-

資料:保健所調べ

(標準化様式表73)

(2) 医療施設の状況

令和4年度末現在

	施設数	病院						施設数	診療所		歯科診療所	歯科技工所	助産所	
		病床数							病床数					
		総数	一般	療養	感染症	精神	結核		一般	療養				
中部保健所	9	1,532	1,198	180	4	150	0	78	258	5	37	0	7	
※注1 白杵市	4	490	283	83	4	120	0	32	116	0	16	0	3	
津久見市	1	120	120	0	0	0	0	16	19	0	10	0	2	
由布市	4	922	795	97	0	30	0	30	123	5	11	0	2	
大分県	151	19,397	11,718	2,353	40	5,274	12	960	3,036	104	515		0	
人口 10万 対※2	全国	6.5	1,194.9	709.6	223.0	1.5	257.6	3.1	84.2	64.4	/	54.2		
大分県	13.6	1,757.7	1,063.0	213.6	3.6	476.4	1.1	86.9	302.2	/	47.3			
中部保健所	10.9	1,862.4	1,456.4	218.8	4.9	182.4	0.0	94.8	313.6	/	45.0	0.0	8.5	

注1 出典 市町村及び大分県の施設数及び病床数:「医療施設基本ファイル(令和6年3月末)」

(標準化様式表5)

注2 出典 令和4年医療施設調査(厚生労働省)

(3) 医療関係従事者の状況

令和4年12月31日現在

職種	医師	歯科 医師	薬剤師	保健師	助産師	看護師	准看護師	歯科 衛生士	歯科 技工士	
中部保健所	603	57	178	89	41	1,475	327	115	9	
白杵市	68	23	61	43	6	366	180	47	1	
津久見市	24	9	22	12	2	117	40	16	5	
由布市	511	25	95	34	33	992	107	52	3	
大分県	3,418	727	2,304	830	369	1,570	4,751	1,620	604	
人口 10万 対	全国	285.7	83.2	249.1	48.3	30.5	1,049.8	203.5	116.2	26.4
大分県	308.8	65.7	208.1	75.0	33.3	1,418.2	429.2	146.3	54.6	
中部保健所	733.1	69.3	216.4	108.2	49.8	1,793.1	397.5	139.8	10.9	

(標準化様式表6)

注1 「人口10万対」の欄の医師・歯科医師・薬剤師の全国及び大分県の数値は、令和4年12月31日現在

注2 「人口10万対」の欄の管内を算出する際の基準人口は、令和4年10月1日現在

注3 医師、歯科医師、薬剤師は、厚生労働省「医師・歯科医師・薬剤師調査」(令和4年末)

※医師・歯科医師・薬剤師数は無職を除く

注4 上記3)以外の職種の全国及び大分県の数値は「衛生行政報告例」(令和4年末現在)

(4) 医療機関立入検査の状況

立入検査数は県の実施基準に基づく。

中部保健所

令和5年度

	対象施設数	実施施設数	実施率(%)
総数	79	18	22.8
病院	5	5	100.0
一般診療所	48	8	16.7
歯科診療所	26	5	19.2
助産所	0	0	0.0

注：対象施設数は令和5年6月末現在
資料：保健所調べ

(標準化様式 表7)

由布保健部

令和5年度

	対象施設数	実施施設数	実施率(%)
総数	46	1	2.2
病院	4	1	25.0
一般診療所	31	0	0.0
歯科診療所	11	0	0.0
助産所	0	0	0.0

注：対象施設数は令和5年6月末現在
資料：保健所調べ

(標準化様式 表7)

(5) へき地巡回診療、救急医療対策

①へき地巡回診療

平成15年度から、臼杵市医師会立コスモス病院、津久見市医師会立津久見中央病院が、へき地医療拠点病院に指定されている。臼杵市では、東神野において2回/月、津久見市では四浦において4回/月、無垢島において1回/月巡回診療が行われている。

②救急医療体制

初期救急医療体制は、休日及び夜間における軽症患者の医療を確保するための医療体制である。

臼杵市医師会、津久見市医師会による休日・夜間の在宅当番医制、臼津歯科医師会による休日当番医制が実施されている。

また、休日及び夜間における手術や入院治療を要する重症患者を受け入れる第2次救急医療体制として、臼杵市、津久見市では、臼杵市医師会立コスモス病院と津久見市医師会立津久見中央病院が輪番制で実施している。

由布市においては、大分郡市医師会による休日在宅当番医制、大鶴歯科医師会による休日当番医制が実施されている。

また、管内には高度救命救急センターに指定されている大分大学医学部附属病院がある。

3 母子保健

母子保健は、あらゆる健康対策の基本をなすものであり、妊娠期から出産～乳幼児期にいたるまで切れ目のない支援対策が必要である。

保健所では小児慢性特定疾病児童等自立支援事業や保健・福祉・医療の連携体制づくりに取り組んでいる。

(1) 母子保健統計

① 妊娠届出状況

令和5年度 (単位:件)

	総数	11週以下	12～19週	20～27週	28週以上	分娩後	不詳
管内	401	377	22	1	1	-	-
白杵市	146	135	10	1	-	-	-
津久見市	44	43	1	-	-	-	-
由布市	211	199	11	-	1	-	-

資料:地域保健・健康増進事業報告

(標準化様式 表102)

② 妊産婦乳児訪問指導

令和5年度 (単位:件)

	妊婦		産婦		乳児	
	実人員	延人員	実人員	延人員	実人員	延人員
管内	4	6	391	397	404	447
白杵市	-	-	148	150	152	183
津久見市	1	2	42	46	38	46
由布市	3	4	201	201	213	213
中部保健所	-	-	-	-	-	-
由布保健部	-	-	-	-	1	5

資料:市実施分は地域保健・健康増進事業報告、保健所・保健部分は保健所調べ

(2) 医療費等給付状況

① 未熟児養育医療給付状況

令和5年度 (単位:件)

	総数	1,000g以下	1,001g～1,500g以下	1,501g～1,800g以下	1,801g～2,000g以下	2,001g～2,300g以下	2,301g～2,500g以下	2,501g以上
管内	12	1	-	1	5	3	1	1
白杵市	6	-	-	-	3	1	1	1
津久見市	-	-	-	-	-	-	-	-
由布市	6	1	-	1	2	2	-	-

資料:保健所調べ

(標準化様式 表16)

②育成医療給付状況

令和5年度 (単位:件)

	総数	視覚障がい	聴覚・平衡機能障がい	音声・言語機能・そしゃく機能障がい	肢体不自由	内臓障がい					免疫不全によるウイルス機能不全
						心臓機能障がい	腎臓機能障がい	小腸機能障がい	肝臓機能障がい	その他内臓障がい	
管内	22	-	-	15	2	4	-	-	-	1	-
臼杵市	10	-	-	7	2	-	-	-	-	1	-
津久見市	2	-	-	2	-	-	-	-	-	-	-
由布市	10	-	-	6	-	4	-	-	-	-	-

注:延数
資料:保健所調べ

(標準化様式 表15)

③小児慢性特定疾病医療受給者証所持者数

令和6年3月31日現在 (単位:人)

	総数	悪性新生物	慢性腎疾患	慢性呼吸器疾患	慢性心疾患	内分泌疾患	膠原病	糖尿病	先天性代謝異常	血液疾患	免疫疾患	神経・筋疾患	慢性消化器疾患	染色体又は遺伝子の変異に伴う症候群	皮膚疾患	骨系統疾患	脈管系疾患
管内	68	12	6	-	12	12	-	5	2	1	-	5	2	6	3	3	2
臼杵市	22	5	2	-	3	6	-	1	1	-	-	1	-	3	-	1	1
津久見市	9	2	1	-	2	1	-	1	1	-	-	-	-	1	1	-	-
由布市	37	5	3	-	7	5	-	3	-	1	-	4	2	2	2	2	1

注:総数は実数、疾患別は1人2疾患の者あり延数である
資料:保健所調べ

(標準化 表17様式)

④不妊治療費等助成事業にかかる助成金の給付状況

(単位:件)

	平成29年度	平成30年度	令和元年度	令和2年度	令和3年度	令和4年度	令和5年度
中部保健所	27	40	39	31	47	11	3
由布保健部	20	26	37	32	52	14	3

資料:保健所調べ

※申請件数を計上

(3) 乳幼児健康診査実施状況等

管内では、定期的に母子保健連絡会を開催し、母子保健の課題について検討している。

①4ヶ月児健康診査実施状況

令和5年度（単位：人、％）

	健診種別	対象者数	受診者数	受診率	受診者内訳											
					異常を認めず				異常あり							
					異常を認めず		要指導		要観察		要精密		要医療		治療中	
					人数	率	人数	率	人数	率	人数	率	人数	率	人数	率
管内		440	379	86.1	294	77.6	11	2.9	33	8.7	5	1.3	6	1.6	30	7.9
白杵市	4ヶ月児	143	143	100.0	103	72.0	8	5.6	10	7.0	2	1.4	4	2.8	16	11.2
津久見市	4ヶ月児	41	41	100.0	27	65.9	3	7.3	4	9.8	-	-	1	2.4	6	14.6
由布市	3～6ヶ月児	256	195	76.2	164	84.1	-	-	19	9.7	3	1.5	1	0.5	8	4.1

資料：保健所調べ

②4ヶ月児健康診査 要観察以上内訳

令和5年度（単位：延人数）

		身体的発育異常	精神発達障害	けいれん	運動発達異常	斜視	聴覚異常	筋緊張	その他の神経系感覚器異常	血液疾患	湿疹	アトピー性皮膚炎	その他の皮膚疾患	股関節	斜頸	循環器系疾患	呼吸器系疾患	消化器系疾患	停留嚥丸	その他泌尿器疾患	先天性代謝疾患	先天性形態異常	染色体異常	育児環境上の問題	その他		
		要観察	要精密	要医療	治療中	要観察	要精密	要医療	治療中	要観察	要精密	要医療	治療中	要観察	要精密	要医療	治療中	要観察	要精密	要医療	治療中	要観察	要精密	要医療	治療中	要観察	要精密
管内	要観察	14	-	-	3	-	-	-	-	-	1	-	4	1	-	1	-	-	-	6	-	-	-	3	-		
	要精密	-	-	-	1	-	-	-	-	-	-	1	-	-	-	-	-	-	-	1	-	-	-	-	2		
	要医療	-	-	-	-	-	-	-	-	1	2	1	2	-	-	-	-	1	-	-	-	-	-	-	-		
	治療中	5	-	1	-	-	2	-	1	1	4	-	2	-	-	3	1	3	1	6	1	-	-	-	4		
白杵市	要観察	7	-	-	2	-	-	-	-	-	-	1	-	-	-	-	-	-	-	-	-	-	-	-	-		
	要精密	-	-	-	-	-	-	-	-	-	-	1	-	-	-	-	-	-	-	-	-	-	-	-	1		
	要医療	-	-	-	-	-	-	-	-	1	-	1	2	-	-	-	-	-	-	-	-	-	-	-	-		
	治療中	1	-	1	-	-	1	-	1	-	1	-	2	-	-	2	1	1	1	5	-	-	-	-	2		
津久見市	要観察	1	-	-	-	-	-	-	-	-	-	-	-	-	-	-	-	-	-	-	-	-	-	3	-		
	要精密	-	-	-	-	-	-	-	-	-	-	-	-	-	-	-	-	-	-	-	-	-	-	-	-		
	要医療	-	-	-	-	-	-	-	-	1	-	-	-	-	-	-	-	-	-	-	-	-	-	-	-		
	治療中	2	-	-	-	-	1	-	-	1	-	-	-	-	-	-	1	-	1	-	1	-	-	-	-		
由布市	要観察	6	-	-	1	-	-	-	-	1	-	3	1	-	1	-	-	-	-	6	-	-	-	-	-		
	要精密	-	-	-	1	-	-	-	-	-	-	-	-	-	-	-	-	-	-	1	-	-	-	-	1		
	要医療	-	-	-	-	-	-	-	-	1	-	-	-	-	-	-	1	-	-	-	-	-	-	-	-		
	治療中	2	-	-	-	-	-	-	-	1	2	-	-	-	-	1	-	1	-	-	1	-	-	-	2		

資料：保健所調べ

③10ヶ月児健康診査実施状況

令和5年度 (単位:人、%)

	健診種別	対象者数	受診者数	受診率	受診者内訳											
					異常を認めず				異常あり							
					異常を認めず		要指導		要観察		要精密		要医療		治療中	
					人数	率	人数	率	人数	率	人数	率	人数	率	人数	率
管内		185	180	97.3	116	64.4	14	7.8	16	8.9	1	0.6	3	1.7	30	16.7
白杵市	10ヶ月児	143	137	95.8	90	65.7	3	2.2	16	11.7	1	0.7	3	2	24	17.5
津久見市	10ヶ月児	42	43	102.4	26	60.5	11	25.6	0	0.0	-	-	-	-	6	14.0
由布市	10~11ヶ月児	令和5年度は未実施														

資料:保健所調べ

④10ヶ月児健康診査 要観察以上内訳

令和5年度 (単位:延人数)

		身体的発育異常	精神発達障害	けいれん	運動発達異常	斜視	聴覚異常	筋緊張	その他の神経系感覚器異常	血液疾患	湿疹	アトピー性皮膚炎	その他の皮膚疾患	股関節	斜頸	循環器系疾患	呼吸器系疾患	消化器系疾患	停留嚥丸	その他泌尿器疾患	先天性代謝疾患	先天性形態異常	染色体異常	育児環境上の問題	その他
		管内	要観察	14	5	-	7	-	-	-	-	-	-	-	-	-	-	-	-	-	1	1	-	-	-
	要精密	-	-	-	-	-	-	-	-	-	-	1	-	-	-	-	-	-	-	-	-	-	-	-	-
	要医療	-	-	-	-	-	-	-	-	1	1	1	-	-	-	-	1	-	1	-	-	-	-	-	-
	治療中	3	-	1	-	-	1	-	-	1	3	2	-	-	4	-	1	3	4	-	-	-	-	12	
白杵市	要観察	4	5	-	7	-	-	-	-	-	-	-	-	-	-	-	-	-	-	1	-	-	-	-	-
	要精密	-	-	-	-	-	-	-	-	-	-	1	-	-	-	-	-	-	-	-	-	-	-	-	-
	要医療	-	-	-	-	-	-	-	-	1	1	1	-	-	-	-	1	-	1	-	-	-	-	-	-
	治療中	2	-	1	-	-	1	-	-	-	2	2	-	-	4	-	1	1	3	-	-	-	-	12	
津久見市	要観察	10	-	-	-	-	-	-	-	-	-	-	-	-	-	-	-	-	1	-	-	-	-	-	-
	要精密	-	-	-	-	-	-	-	-	-	-	-	-	-	-	-	-	-	-	-	-	-	-	-	-
	要医療	-	-	-	-	-	-	-	-	-	-	-	-	-	-	-	-	-	-	-	-	-	-	-	-
	治療中	1	-	-	-	-	-	-	1	-	1	-	-	-	-	-	-	2	1	-	-	-	-	-	-
由布市	要観察	令和5年度は実施無し																							
	要精密	令和5年度は実施無し																							
	要医療	令和5年度は実施無し																							
	治療中	令和5年度は実施無し																							

資料:保健所調べ

⑤1歳6ヶ月児健康診査実施状況

令和5年度（単位：人、％）

	対象者数	受診者数	受診率	受診者内訳											
				異常を認めず				異常あり							
				異常を認めず		要指導		要経過観察		要精密		要治療		治療中	
				人数	率	人数	率	人数	率	人数	率	人数	率	人数	率
管内	488	472	96.7	203	43.0	78	16.5	115	24.4	14	3.0	5	1.1	57	12.1
白杵市	163	158	96.9	93	58.9	19	12.0	22	13.9	8	5.1	1	0.6	15	9.5
津久見市	51	52	102.0	26	50.0	2	3.8	13	25.0	-	-	2	3.8	9	17.3
由布市	274	262	95.6	84	32.1	57	21.8	80	30.5	6	2.3	2	0.8	33	12.6

資料：保健所調べ

（標準化様式 表11）

⑥1歳6ヶ月児健康診査 要観察以上内訳

令和5年度（単位：延人数）

		肥満	低身長	その他の身体的発育異常	精神発達遅滞	言語発達遅滞	四肢骨格系異常	熱性けいれん	運動機能異常	視覚	聴覚	てんかん性疾患	その他の神経系感覚器異常	貧血	その他の血液疾患	アトピー性皮膚炎	その他の皮膚疾患	心雑音・先天性心疾患	その他の循環器系疾患	ぜんそく様疾患	その他の呼吸器疾患	そけいヘルニア	その他の消化器疾患	停留嚥丸	陰嚢水腫	その他の泌尿生殖器系疾患	先天異常	生活習慣上の問題	情緒行動上の問題	育児環境上の問題	その他
		要観察	要精密	要医療	治療中	要観察	要精密	要医療	治療中	要観察	要精密	要医療	治療中	要観察	要精密	要医療	治療中	要観察	要精密	要医療	治療中	要観察	要精密	要医療	治療中	要観察	要精密	要医療	治療中	要観察	要精密
管内	要観察	1	3	13	32	61	-	-	2	-	-	-	-	-	-	-	-	-	-	-	-	-	1	-	-	-	-	4	51	22	-
	要精密	-	-	-	1	4	1	-	2	1	-	-	-	-	-	-	2	-	-	-	-	-	1	1	-	-	-	-	1	-	1
	要医療	-	-	-	-	-	-	-	-	1	-	1	2	-	-	2	1	-	-	-	-	-	-	-	-	1	-	-	-	-	-
	治療中	-	3	1	-	-	-	-	5	4	3	-	2	2	1	4	4	5	4	3	-	1	2	1	2	2	10	-	-	1	14
白杵市	要観察	-	1	1	17	-	-	1	-	-	-	-	-	-	-	-	-	-	-	-	-	-	1	-	-	-	-	-	2	2	-
	要精密	-	-	-	4	-	-	2	-	-	-	-	-	-	-	1	-	-	-	-	-	-	-	-	-	-	-	-	1	-	1
	要医療	-	-	-	-	-	-	-	-	1	-	1	1	-	-	1	-	-	-	-	-	-	-	-	1	-	-	-	-	-	-
	治療中	-	-	-	-	-	-	-	2	2	-	1	-	-	1	-	1	-	1	-	-	1	-	-	-	1	7	-	-	1	8
津久見市	要観察	-	-	-	3	5	-	-	-	-	-	-	-	-	-	-	-	-	-	-	-	-	-	-	-	-	-	-	2	3	-
	要精密	-	-	-	-	-	-	-	-	-	-	-	-	-	-	-	-	-	-	-	-	-	-	-	-	-	-	-	-	-	-
	要医療	-	-	-	-	-	-	-	-	-	-	-	1	-	-	1	-	-	-	-	-	-	-	-	-	-	-	-	-	-	-
	治療中	-	-	-	-	-	-	-	-	1	-	-	1	-	-	1	3	-	1	-	-	-	-	-	-	-	1	-	-	-	1
由布市	要観察	1	2	12	29	39	-	-	1	-	-	1	-	-	-	-	-	-	-	-	-	-	4	-	-	-	4	47	17	-	
	要精密	-	-	-	1	-	1	-	1	-	-	-	-	-	-	1	-	-	-	-	-	-	1	1	-	-	-	-	-	-	
	要医療	-	-	-	-	-	-	-	-	-	-	-	-	-	-	1	1	-	-	-	-	-	-	-	-	-	-	-	-	-	-
	治療中	-	3	1	-	-	-	-	5	2	-	-	1	1	1	3	3	1	4	2	-	-	2	1	2	1	2	-	-	-	5

資料：保健所調べ

⑦3歳児健康診査実施状況

令和5年度（単位:人、%）

	対象者数	受診者数	受診率	受診者内訳											
				異常を認めず				異常あり							
				異常を認めず		要指導		要経過観察		要精密		要治療		治療中	
				人数	率	人数	率	人数	率	人数	率	人数	率	人数	率
管内	502	482	96.0	171	35.5	85	17.6	107	22.2	57	11.8	4	0.8	58	12.0
白杵市	184	182	98.9	81	44.5	17	9.3	38	20.9	29	15.9	4	2.2	13	7.1
津久見市	52	53	101.9	19	35.8	1	1.9	20	37.7	6	11.3	-	-	7	13.2
由布市	266	247	92.9	71	28.7	67	27.1	49	19.8	22	8.9	-	-	38	15.4

資料:保健所調べ

(標準化様式 表13)

⑧3歳児健康診査 要観察以上内訳

令和5年度（単位:延人数）

		肥満	低身長	その他の身体的発育異常	精神発達遅滞	言語発達遅滞	四肢骨格系異常	熱性けいれん	運動機能異常	視覚	聴覚	てんかん性疾患	その他の神経系感覚器異常	貧血	その他の血液疾患	アトピー性皮膚炎	その他の皮膚疾患	心雑音・先天性心疾患	その他の循環器系疾患	ぜんそく様疾患	その他の呼吸器疾患	そけいヘルニア	その他の消化器疾患	停留嚥丸	陰嚢水腫	その他の泌尿生殖器系疾患	先天異常	生活習慣上の問題	情緒行動上の問題	育児環境上の問題	その他
		要観察	要精密	要医療	治療中	要観察	要精密	要医療	治療中	要観察	要精密	要医療	治療中	要観察	要精密	要医療	治療中	要観察	要精密	要医療	治療中	要観察	要精密	要医療	治療中	要観察	要精密	要医療	治療中	要観察	要精密
管内	要観察	-	4	3	24	30	1	-	2	3	1	-	-	-	-	-	-	-	-	-	-	-	-	-	-	38	-	-	58	15	1
	要精密	-	2	-	2	-	-	2	56	2	-	-	-	-	-	-	-	-	-	-	-	-	-	1	-	6	-	-	5	-	1
	要医療	-	-	-	2	3	-	-	-	-	-	-	-	-	-	-	-	-	-	-	-	-	-	-	-	-	-	-	1	-	-
	治療中	-	4	-	10	14	-	2	1	7	2	-	2	-	-	8	3	4	3	5	1	-	4	-	-	9	2	-	1	-	6
白杵市	要観察	-	4	2	2	7	-	-	-	-	-	-	-	-	-	-	-	-	-	-	-	-	-	-	-	9	-	-	25	-	1
	要精密	-	2	-	2	-	-	2	32	2	-	-	-	-	-	-	-	-	-	-	-	-	-	1	-	1	-	-	5	-	1
	要医療	-	-	-	2	3	-	-	-	-	-	-	-	-	-	-	-	-	-	-	-	-	-	-	-	-	-	-	1	-	-
	治療中	-	1	-	1	2	-	1	1	4	1	-	1	-	-	1	-	-	-	-	-	-	1	-	-	1	1	-	1	-	3
津久見市	要観察	-	-	-	4	7	-	-	-	-	-	-	-	-	-	-	-	-	-	-	-	-	-	-	-	4	-	-	5	-	-
	要精密	-	-	-	-	-	-	-	5	-	-	-	-	-	-	-	-	-	-	-	-	-	-	-	-	1	-	-	-	-	-
	要医療	-	-	-	-	-	-	-	-	-	-	-	-	-	-	-	-	-	-	-	-	-	-	-	-	-	-	-	-	-	-
	治療中	-	-	-	-	1	-	1	-	1	-	-	-	-	-	1	1	-	-	-	1	-	-	-	-	-	-	-	-	-	-
由布市	要観察	-	-	1	18	16	1	-	2	3	1	-	-	-	-	-	-	-	-	-	-	-	-	-	-	25	-	-	28	15	-
	要精密	-	-	-	-	-	-	-	19	-	-	-	-	-	-	-	-	-	-	-	-	-	-	-	-	4	-	-	-	-	-
	要医療	-	-	-	-	-	-	-	-	-	-	-	-	-	-	-	-	-	-	-	-	-	-	-	-	-	-	-	-	-	-
	治療中	-	3	-	9	11	-	-	-	2	1	-	1	-	-	7	1	4	3	5	-	-	3	-	-	8	1	-	-	-	3

資料:保健所調べ

⑨5歳児健康診査実施状況

令和5年度（単位：人、％）

	対 象 者 数	受 診 者 数	受 診 率	受診者内訳											
				異常を認めず				異常あり							
				異常を認めず		要指導		要観察		要精密		要医療		治療中	
				人数	率	人数	率	人数	率	人数	率	人数	率	人数	率
管内	554	383	69.1	174	45.4	1	0.3	117	30.5	19	5.0	14	3.7	58	15.1
白杵市	199	42	21.1	1	2.4	1	2.4	11	26.2	14	33.3	0	0	15	35.7
津久見市	70	70	100.0	28	40.0	0	0	25	35.7	5	7.1	1	1.4	11	15.7
由布市	285	271	95.1	145	53.5	0	0	81	29.9	0	0	13	4.80	32	11.8

資料：保健所調べ

注：白杵市は、アンケート等により必要と判断された児のみが受診している。

⑩5歳児健康診査 要観察以上内訳

令和5年度（単位：延人数）

		身体的発育異常	精神発達遅滞	言語発達遅滞	四肢骨格系異常	熱性けいれん	運動機能異常	視覚	聴覚	てんかん性疾患	その他の神経系感覚器異常	貧血	その他の血液疾患	アトピー性皮膚炎	その他の皮膚疾患	心雑音・先天性心疾患	その他の循環器系疾患	ぜんそく様疾患	その他の呼吸器疾患	そけいヘルニア	その他の消化器疾患	停留鞏丸	陰嚢水腫	その他の泌尿生殖器系疾患	先天異常	生活習慣上の問題	情緒行動上の問題	育児環境上の問題	その他		
		要観察	要精密	要医療	治療中	要観察	要精密	要医療	治療中	要観察	要精密	要医療	治療中	要観察	要精密	要医療	治療中	要観察	要精密	要医療	治療中	要観察	要精密	要医療	治療中	要観察	要精密	要医療	治療中	要観察	要精密
管内	要観察	0	76	24	0	0	6	0	0	0	0	0	0	0	0	0	0	0	0	0	0	0	0	0	0	0	0	16	1	1	
	要精密	3	14	3	0	0	13	0	0	0	0	0	0	0	1	0	0	0	0	0	0	0	0	0	0	0	0	0	0	0	
	要医療	0	12	1	0	0	0	0	0	0	0	0	0	0	0	0	0	0	0	0	0	0	0	0	0	0	0	0	0	0	1
	治療中	2	47	8	0	0	0	0	0	0	0	0	0	1	1	0	0	0	0	0	0	0	0	0	0	2	0	3	0	0	
白杵市	要観察	0	10	1	0	0	6	0	0	0	0	0	0	0	0	0	0	0	0	0	0	0	0	0	0	0	0	1	0	0	
	要精密	1	13	3	0	0	12	0	0	0	0	0	0	0	0	0	0	0	0	0	0	0	0	0	0	0	0	0	0	0	
	要医療	0	0	0	0	0	0	0	0	0	0	0	0	0	0	0	0	0	0	0	0	0	0	0	0	0	0	0	0	0	
	治療中	2	15	2	0	0	0	0	0	0	0	0	0	0	0	0	0	0	0	0	0	0	0	0	0	2	0	0	0	0	
津久見市	要観察	0	3	5	0	0	0	0	0	0	0	0	0	0	0	0	0	0	0	0	0	0	0	0	0	0	0	15	1	1	
	要精密	2	1	0	0	0	1	0	0	0	0	0	0	0	1	0	0	0	0	0	0	0	0	0	0	0	0	0	0	0	
	要医療	0	0	0	0	0	0	0	0	0	0	0	0	0	0	0	0	0	0	0	0	0	0	0	0	0	0	0	0	0	1
	治療中	0	5	1	0	0	0	0	0	0	0	0	0	1	1	0	0	0	0	0	0	0	0	0	0	0	0	3	0	0	
由布市	要観察	0	63	18	0	0	0	0	0	0	0	0	0	0	0	0	0	0	0	0	0	0	0	0	0	0	0	0	0	0	
	要精密	0	0	0	0	0	0	0	0	0	0	0	0	0	0	0	0	0	0	0	0	0	0	0	0	0	0	0	0	0	
	要医療	0	12	1	0	0	0	0	0	0	0	0	0	0	0	0	0	0	0	0	0	0	0	0	0	0	0	0	0	0	
	治療中	0	27	5	0	0	0	0	0	0	0	0	0	0	0	0	0	0	0	0	0	0	0	0	0	0	0	0	0	0	

資料：保健所調べ

⑪巡回相談内訳

令和5年度（単位：件）

	受診者数	言語発達	精神発達	運動発達	行動上の問題	四肢の奇形・先天異常	低身長	難聴	その他
管内	46	16	10	13	22	-	-	-	-
白杵市	23	13	2	8	15	-	-	-	-
津久見市	17	2	8	1	6	-	-	-	-
由布市	6	1	-	4	1	-	-	-	-

資料：保健所調べ

(4) ヘルシースタートおおいた推進事業

全ての妊婦や産婦・育児中の母親が、健やかで安心した妊娠生活や子育て期間を送ることができるよう、「ガイドライン」に基づき、母子健康手帳交付時点をスタートに各ライフステージにおいて適切な情報収集とタイムリーな情報提供を行う。

また、支援が必要な母親を発見した場合、医療・保健・福祉・教育の連携により、ハイリスク群や強い育児不安のある親に対し適切なフォローアップと育児不安・ストレスの軽減を図ることができるよう地域での取り組みを強化している。

令和5年度

	開催日		参加者	内容
中部保健所	母子保健連絡会	原則 毎月第3月曜 計11回	市役所保健師、こんにちは赤ちゃん訪問看護師、保健所保健師	<ol style="list-style-type: none"> 事例検討: こんにちは赤ちゃん訪問等の訪問事例や妊娠届で把握したハイリスク妊婦等を中心に事例検討を行う。 課題検討: 各市や臼津地域での母子保健事業に関する課題を中心に検討を行う。 情報交換: 母子保健事業に関する先進地の取組についての学習や研修の復命等を行い、支援者の資質の研鑽を行う。
	精神科・産科・小児科・連絡会議	R5.6.30	産婦人科医、小児科医、精神科医、臼津地区助産師会、市町村保健師、保健所職員 計20人	<ol style="list-style-type: none"> 母子保健連絡会時に検討した事例報告(全37例) 事例検討「妊娠前から心療内科に通院していた母親への支援を振り返って」～内服を希望しない産婦に対する支援や精神科との連携(家族を含めた支援等)について～ 事例提供者 臼杵市保健師 講義「メンタル不調の妊産婦の支援について」～精神的診断面接の進め方～ 講師 白川病院 白川暁彦院長
	臼津地域専門部会	R5.12.7	産婦人科医、小児科医、精神科医、歯科医師、助産師、保育士会、栄養士会、医療型障害児入所施設、市役所保健師、市役所要対協担当、保健所職員 計18人	<ol style="list-style-type: none"> 「令和5年度第1回ヘルシースタートおおいた推進委員会」報告 臼津地域における子育て支援の現状 母子保健の現状、こどもの福祉相談、地域の支援機関リスト 妊娠期から出産後にかけての切れ目ない支援のために 臼津地域の子どもの健やかな育ちの支援に向けて 臼杵地域で「恵の聖母の家」が担う役割について 情報提供 新生児聴覚検査の実施についての一部改正について
由布保健部	連母子保健	計9回	市役所保健師・助産師 保健所保健師	<ol style="list-style-type: none"> ハイリスク事例検討: 妊娠届やこんにちは赤ちゃん訪問等で把握した妊婦・乳幼児ハイリスク事例の情報共有及び事例の検討を行う。 情報共有・協議事項: 市の母子保健事業の進捗状況の確認及び課題に関する検討を行う。
	専門分圏会	R5.8.18	産婦人科医、小児科医、精神科医、歯科医師、助産師、栄養士、各市保育園会・幼稚園会、各市保健担当課・子育て支援課、各市教育委員会、保健所 計26人	<ol style="list-style-type: none"> ヘルシースタートおおいたガイドライン(大分圏域版)について 大分市・由布市のR4年度妊娠届け出時アンケートを活用したハイリスク妊婦支援の状況について 事例紹介 精神疾患を抱える妊婦への継続支援について 情報提供 大分市支援対象児童等見守り強化事業、由布市幼児教育支援促進事業 意見交換
	連絡会 産科	R5.9.19	大分市・由布市内医療機関助産師、大分市・由布市保健師、保健部保健師 計40人	<ol style="list-style-type: none"> 「ヘルシースタートおおいたガイドライン(大分圏域版)について」 情報提供 「大分市・由布市のR4年度妊娠届け出時アンケートを活用したハイリスク妊婦支援の状況について」 事例報告 「産科医療機関と行政の連携が上手くいった事例～大分市事例、由布市事例」 グループワーク 「関係機関との連携を充実させるために工夫できること」

(5) 小児慢性特定疾病児童等自立支援事業

小児慢性特定疾病児童等とその保護者の持つ様々なニーズに対する相談支援を実施した。

令和5年度（単位：件）

療育相談 指導件数	電話				面接				訪問			
	特小 定児 疾慢 病性	育 児 不 安	虐 待	そ の 他	特小 定児 疾慢 病性	育 児 不 安	虐 待	そ の 他	特小 定児 疾慢 病性	育 児 不 安	虐 待	そ の 他
中部保健所	25	-	-	2	12	-	-	-	11	-	-	4
由布保健部	40	-	-	-	4	-	-	-	16	-	-	-

資料：保健所調べ

（標準化様式 表60）

4 生活習慣病対策

(1) 高齢者の医療の確保に関する法律の規定による特定健康診査(国民健康保険)

平成18年の医療制度改革において、「老人保健法」が「高齢者の医療の確保に関する法律」に全面改正され、医療保険者に40歳以上74歳以下の被保険者及び被扶養者に対する生活習慣病予防に着目した特定健康診査及び特定保健指導が義務づけられた。

特定健診・特定保健指導の実施状況(法定報告データ) 市町村国保・国保組合分 (令和4年度 単位:人、%)

	特定健康診査				特定保健指導							
	(A) 対象者 数※1	(B) 受診者 数※2	(C) 評価対 象者数	(D) 実施率 =(B)/(A) *100	対象者数※3				終了者			(G) 実施率 =(F)/(E) *100
					動機付け	積極的	(E) 合計	(E)/(C) *100	動機付け	積極的	(F) 合計	
管内	13,438	6,228	6,228	46.3	509	110	619	9.9	336	48	385	62.2
白杵市	6,047	2,951	2,951	48.8	235	52	287	9.7	186	35	221	77.0
津久見市	2,695	1,171	1,171	43.5	87	19	106	9.1	40	3	43	40.6
由布市	4,696	2,106	2,106	44.8	187	39	226	10.7	110	10	121	53.5
市町村国保計	172,093	68,110	68,146	39.6	5,432	1,394	6,826	10.0	2,930	495	3,441	50.4

出典:福祉保健企画課提供資料

(標準化様式 表24)

※1 令和4年4月1日から年間をとおして加入中の者

※2 ※1の中で令和5年3月31日までに特定健診を受診した者

※3 特定健診の結果、階層化により特定保健指導の対象となった者
(メタボリックシンドローム該当者・予備軍の減少率の算出基礎となる数値)

(2) 健康増進法の規定による健康診査

従来の基本健康診査を中心とする老人保健事業のうち、「高齢者の医療の確保に関する法律」に定められたもの以外の健康診査については、健康増進法の規定による健康増進事業として、各市町村が実施することになった。

令和5年度

		対象者数	受診者数	受診率(%)	指導区分別実員				内臓脂肪症候群	
					保健 指導 非対象	服薬中	動機付 け支援	積極的 支援	予備群	該当者
管内	計	670	55	8.2	14	13	2	4	3	11
	男	316	17	5.4	4	5	1	2	1	3
	女	354	38	10.7	10	8	1	2	2	8
白杵市	計	313	13	4.2	4	5	0	2	0	1
	男	153	5	3.3	0	3	0	2	0	0
	女	160	8	5.0	4	2	0	0	0	1
津久見市	計	173	7	4.0	3	0	1	1	1	1
	男	95	3	3.2	1	0	1	0	1	0
	女	78	4	5.1	2	0	0	1	0	1
由布市	計	184	35	19.0	7	8	1	1	2	9
	男	68	9	13.2	3	2	0	0	0	3
	女	116	26	22.4	4	6	1	1	2	6

資料:厚生労働省「地域保健・健康増進事業報告」各市 対象者15(1)表, 受診者及び保健指導区分15(4)表
注:65歳以上の者は積極的支援の対象外、75歳以上の者は保健指導の対象外のため、指導区分別実人員の計は受診者数の計と一致しない。

(標準化様式 表25)

(3) 肝炎対策(市が実施したもの)

①肝炎検診(40歳)

令和5年度(単位:人)

	40歳検診										対象者数
	受診者			B型肝炎 ウイルス検診		C型肝炎 ウイルス検診					
	B型	C型	(再掲) B型C型 同時	陽性	陰性	判定①	判定②	判定③	判定④	判定⑤	
管内	40	40	40	0	40	0	0	0	13	27	855
白杵市	23	23	23	0	23	0	0	0	0	23	340
津久見市	7	7	7	0	7	0	0	0	3	4	145
由布市	10	10	10	0	10	0	0	0	10	0	370

出典「地域保健・健康増進事業報告(2-2).15(9)表01

(標準化様式表79)

②肝炎検診(41歳以上)

令和5年度(単位:人)

	40歳検診以外の対象者への検診									
	受診者			B型肝炎 ウイルス検診		C型肝炎 ウイルス検診				
	B型	C型	(再掲) B型C型 同時	陽性	陰性	判定①	判定②	判定③	判定④	判定⑤
管内	243	243	243	1	242	0	0	0	155	88
白杵市	41	41	41	0	41	0	0	0	0	41
津久見市	66	66	66	0	66	0	0	0	19	47
由布市	136	136	136	1	135	0	0	0	136	0

出典「地域保健・健康増進事業報告(2-2).15(9)表01

(標準化様式表80)

(4)がん検診(市が実施したもの)

①事業評価指標値一覧(市町村実施分)

単位(人、%)

			対象者	受診者	受診率 (注1)	要精検率	精密受診率	未把握率	陽性反応 的中度	がん発見率
胃がん	R3	白杵市	26,242	1,177	6.75	3.48	85.37	0.00	7.32	0.25
		津久見市	12,634	427	4.50	8.20	74.29	0.00	0.00	0.00
		由布市	21,544	324	1.98	16.05	90.38	0.00	1.92	0.31
	R4	白杵市	25,855	1,065	7.14	2.44	80.77	0.00	3.85	0.09
		津久見市	12,397	410	4.64	5.80	79.17	8.33	0.00	0.00
		由布市	21,535	280	2.03	10.00	96.43	0.00	0.00	0.00
	R5	白杵市	25,517	1,212	7.22					
		津久見市	12,179	365	4.39					
		由布市	21,426	304	2.22					
大腸がん	R3	白杵市	26,242	3,001	11.44	6.60	73.74	0.51	2.02	0.13
		津久見市	12,634	881	6.97	6.70	79.66	5.08	3.39	0.23
		由布市	21,544	1,387	6.44	5.77	65.00	30.00	5.00	0.29
	R4	白杵市	25,855	3,142	12.15	5.70	64.25	1.68	1.12	0.06
		津久見市	12,397	825	6.65	7.15	49.15	5.08	0.00	0.00
		由布市	21,535	1,383	6.42	6.64	55.91	37.63	2.15	0.14
	R5	白杵市	25,517	3,162	12.39					
		津久見市	12,179	794	6.52					
		由布市	21,426	1,429	6.67					
肺がん	R3	白杵市	26,242	3,704	14.11	1.11	90.24	0.00	14.63	0.16
		津久見市	12,634	1,194	9.45	2.18	92.31	0.00	0.00	0.00
		由布市	21,544	4,463	20.72	3.16	73.05	24.11	0.00	0.00
	R4	白杵市	25,855	3,859	14.93	0.18	100.00	0.00	42.86	0.08
		津久見市	12,397	1,200	9.68	3.00	80.56	2.78	0.00	0.00
		由布市	21,535	4,355	20.22	2.89	73.02	20.63	0.79	0.02
	R5	白杵市	25,517	3,758	14.73					
		津久見市	12,179	1,147	9.42					
		由布市	21,426	4,400	20.54					
子宮がん	R3	白杵市	16,734	2,219	18.48	0.90	90.00	0.00	5.00	0.05
		津久見市	7,971	634	10.12	1.42	88.89	11.11	0.00	0.00
		由布市	14,878	797	7.49	2.76	86.36	4.55	0.00	0.00
	R4	白杵市	16,466	2,191	18.74	0.64	78.57	7.14	0.00	0.00
		津久見市	7,823	615	10.37	0.00	0.00	0.00	0.00	0.00
		由布市	14,790	816	8.01	1.84	93.33	0.00	0.00	0.00
	R5	白杵市	16,247	2,215	27.12					
		津久見市	7,601	581	15.73					
		由布市	14,720	816	11.09					
乳がん	R3	白杵市	14,248	1,107	14.25	6.50	88.89	0.00	4.17	0.27
		津久見市	6,901	309	10.39	7.12	100.00	0.00	0.00	0.00
		由布市	11,632	792	9.69	9.34	97.30	0.00	5.41	0.51
	R4	白杵市	14,038	1,098	15.44	9.85	89.81	2.78	3.70	0.36
		津久見市	6,748	317	8.94	6.31	95.00	5.00	10.00	0.63
		由布市	11,618	818	10.01	6.72	94.55	1.82	5.45	0.37
	R5	白杵市	13,819	1,080	15.54					
		津久見市	6,624	296	9.19					
		由布市	11,563	856	10.59					

出典:厚生労働省「地域保健・健康増進事業報告」

(標準化様式 表62)

要精検率～がん発見率は「(5) がん検診の精密検査結果(令和4年度実施分)」から

注1 胃がんは「胃部エックス線検査」と「胃内視鏡検査」の合計値、子宮がんは「頸部がん」の値、乳がんは「マンモグラフィー」

※個別健診と集団検診、及び男女の合計値であること。

【用語につて】

- ・受診率 がん検診対象者のうち、実際に検診を受けた者の割合

$$\text{肺がん、大腸がん} \cdots \frac{\text{受診者数}}{\text{検診対象者数}} \times 100$$

$$\text{胃がん、子宮頸がん、乳がん} \cdots \frac{(\text{前年度受診者数} + \text{当該年度の受診者数} - \text{前年度及び当該年度における2年連続受診者数})}{\text{当該年度の対象者数}}$$
- ・要精検率 がん検診受診者のうち、精密検査が必要とされた者(要精密検査者)の割合
- ・精密受診率 要精密検査者のうち、精密検査を受けた割合
- ・未把握率 要精密検査者のうち、精検受診の有無・結果が把握できていない者の割合
- ・陽性反応適中度 要精密検査者のうち、がんであった者の割合
- ・がん発見率 がん検診受診者のうち、がんが発見された者の割合

②胃がん検診

令和5年度(単位:人)

胃がん	対象者数 (40歳以上)		胃部エックス線検査		胃内視鏡検査		計		2年連続受診者数		
			集団 検診	個別 検診	集団 検診	個別 検診	集団 検診	個別 検診	集団 検診	個別 検診	
管内	男	27,116	288	268	22	226	310	494	198	243	
	女	32,006	396	261	40	380	436	641	248	268	
白杵市	男	11,698	20	268	0	226	20	494	9	243	
	女	13,819	57	261	0	380	57	641	27	268	
津久見市	男	5,555	135	0	22	0	157	0	119	0	
	女	6,624	168	0	40	0	208	0	138	0	
由布市	男	9,863	133	0	0	0	133	0	70	0	
	女	11,563	171	0	0	0	171	0	83	0	
(再掲) ※	管内	男	5,954	134	170	11	185	145	355	89	167
		女	6,784	171	137	23	303	194	440	117	166
	白杵市	男	2,613	9	170	0	185	9	355	2	167
		女	2,965	23	137	0	303	23	440	14	166
	津久見市	男	1,272	77	0	11	0	88	0	64	0
		女	1,488	94	0	23	0	117	0	81	0
	由布市	男	2,069	48	0	0	0	48	0	23	0
		女	2,331	54	0	0	0	54	0	22	0

※胃がん検診の再掲は国民健康保険の被保険者50歳～74歳の値

(標準化様式 表74)

出典:厚生労働省「地域保健・健康増進事業報告」 対象者数15(1)、受診者数15(8)-01

③大腸がん検診

令和5年度(単位:人)

大腸がん	対象者数 (40歳以上)		受診者数		
			集団 検診	個別 検診	
管内	男	27,116	569	1,465	
	女	32,006	1,178	2,173	
白杵市	男	11,698	152	1,070	
	女	13,819	307	1,633	
津久見市	男	5,555	270	0	
	女	6,624	524	0	
由布市	男	9,863	147	395	
	女	11,563	347	540	
(再掲) ※	管内	男	6,872	318	888
		女	7,474	583	1,214
	白杵市	男	3,015	61	696
		女	3,235	117	982
	津久見市	男	1,399	154	0
		女	1,600	301	0
	由布市	男	2,458	103	192
		女	2,639	165	232

※大腸がん検診の再掲は国民健康保険の被保険者40歳～74歳の値

出典:厚生労働省「地域保健・健康増進事業報告」 対象者数15(1)、受診者数15(8)-01

④肺がん検診

令和5年度(単位:人)

肺がん	対象者数 (40歳以上)		問診者数		胸部エックス線検査		喀痰細胞診(喀痰細胞診のみ受診は除く)					
					受診者数		喀痰細胞診対象者数(胸部X線検査受診者中高危険群者数)		喀痰容器配布回収状況			
									配布数		回収数	
		集団 検診	個別 検診	集団 検診	個別 検診	集団 検診	個別 検診	集団 検診	個別 検診	集団 検診	個別 検診	
管内	男	27,116	821	2,709	821	2,709	240	417	47	7	36	7
	女	32,006	1,510	4,265	1,510	4,268	50	43	4	2	3	2
白杵市	男	11,698	233	1,193	233	1,193	24	218	0	0	0	0
	女	13,819	465	1,867	465	1,867	1	18	0	0	0	0
津久見市	男	5,555	295	109	295	109	44	0	14	0	9	0
	女	6,624	528	215	528	218	6	0	0	0	0	0
由布市	男	9,863	293	1,407	293	1,407	172	199	33	7	27	7
	女	11,563	517	2,183	517	2,183	43	25	4	2	3	2
(再掲) ※	管内	男	6,872		480	1,422						
		女	7,474		780	1,800						
	白杵市	男	3,015		97	783						
		女	3,235		181	960						
	津久見市	男	1,399		173	43						
		女	1,600		286	83						
	由布市	男	2,458		210	596						
		女	2,639		313	757						

※肺がん検診の再掲は国民健康保険の被保険者40歳～74歳の値

(標準化様式 表75・表76)

出典:厚生労働省「地域保健・健康増進事業報告」 対象者数15(1)、受診者数15(8)-02、03

⑤子宮頸がん検診

令和5年度(単位:人)

子宮頸がん	対象者数 (50歳以上)	受診者数		2年連続 受診者数		
		集団 検診	個別 検診	集団 検診	個別 検診	
管内	38,568	1,725	1,889	1,053	1,054	
白杵市	16,247	340	1,875	248	1,054	
津久見市	7,601	577	4	385	0	
由布市	14,720	808	10	420	ND	
(再掲) ※	管内	8,265	1,446	1,798	949	564
	白杵市	3,514	107	849	82	564
	津久見市	1,709	307	0	202	0
	由布市	3,042	183	0	101	0

(標準化様式 表77)

※子宮頸がん検診の再掲は国民健康保険の被保険者20歳～74歳の値

出典:厚生労働省「地域保健・健康増進事業報告」 対象者数15(1)、受診者数15(8)-04

⑥乳がん検診

令和5年度(単位:人)

乳がん	対象者数 (40歳以上)	マンモグラフィー				
		受診者数		2年連続 受診者数		
		集団 検診	個別 検診	集団 検診	個別 検診	
管内	32,006	2,232	1,390	484	28	
白杵市	13,819	194	886	2	28	
津久見市	6,624	295	1	4	0	
由布市	11,563	837	19	450	ND	
(再掲) ※	管内	7,474	1,000	695	133	21
	白杵市	3,235	69	562	1	21
	津久見市	1,600	164	0	2	0
	由布市	2,639	205	0	109	0

(標準化様式 表78)

※乳がん検診の再掲は国民健康保険の被保険者40歳～74歳の値

出典:厚生労働省「地域保健・健康増進事業報告」 対象者数15(1)、受診者数15(8)-05

(5) がん検診の精密検査結果(令和4年度実施分)

①胃がん:胃部エックス線 令和4年度の精密検査結果(個別検診/集団検診)

(単位:人)

			受診者数	(再掲)国民健康保険の被保険者(50~74歳)	要精密検査者数	精密検査受診者内訳						未受診	未把握
						異常を認めず	異常を認める			胃がんの疑いがある者または未確定	胃がん以外の疾患であった者(転移性の胃がんを含む)		
							胃がんであった者(転移性を含まない)	胃がんのうち早期がん	早期がんのうち粘膜内がん				
個別検診	管内	計	602	33	17	1	1	0	0	0	10	5	0
		男	302	24	12	1	0	0	0	0	7	4	0
		女	300	9	5	0	1	0	0	0	3	1	0
	臼杵市	計	602	310	17	1	1	0	0	0	10	5	0
		男	302	185	12	1	0	0	0	0	7	4	0
		女	300	125	5	0	1	0	0	0	3	1	0
	津久見市	計	0	0	0	0	0	0	0	0	0	0	0
		男	0	0	0	0	0	0	0	0	0	0	0
		女	0	0	0	0	0	0	0	0	0	0	0
	由布市	計	0	0	0	0	0	0	0	0	0	0	0
		男	0	0	0	0	0	0	0	0	0	0	0
		女	0	0	0	0	0	0	0	0	0	0	0
集団検診	管内	計	715	0	51	7	0	0	0	0	38	4	2
		男	312	0	29	5	0	0	0	0	20	2	2
		女	403	0	22	2	0	0	0	0	18	2	0
	臼杵市	計	82	16	0	0	0	0	0	0	0	0	0
		男	26	8	0	0	0	0	0	0	0	0	0
		女	56	8	0	0	0	0	0	0	0	0	0
	津久見市	計	353	203	23	1	0	0	0	0	17	3	2
		男	155	95	12	1	0	0	0	0	8	1	2
		女	198	108	11	0	0	0	0	0	9	2	0
	由布市	計	280	110	28	6	0	0	0	0	21	1	0
		男	131	62	17	4	0	0	0	0	12	1	0
		女	149	48	11	2	0	0	0	0	9	0	0

出典:厚生労働省「地域保健・健康増進事業報告」15(8)6表、7表、10表、11表

(標準化様式 表81①、81②)

②胃がん:胃内視鏡 令和4年度の精密検査結果(個別検診/集団検診)

(単位:人)

			受診者数	(再掲)国民健康保険の被保険者(50~74歳)	要精密検査者数	精密検査(生検または再検査)受診者内訳						未受診	未把握
						異常を認めず	異常を認める			胃がんの疑いがある者または未確定	胃がん以外の疾患であった者(転移性の胃がんを含む)		
							胃がんであった者(転移性を含まない)	胃がんのうち早期がん	早期がんのうち粘膜内がん				
個別検診	管内	計	381	18	9	1	0	0	0	0	8	0	0
		男	157	8	4	0	0	0	0	0	4	0	0
		女	224	10	5	1	0	0	0	0	4	0	0
	臼杵市	計	381	302	9	1	0	0	0	0	8	0	0
		男	157	131	4	0	0	0	0	0	4	0	0
		女	224	171	5	1	0	0	0	0	4	0	0
	津久見市	計	0	0	0	0	0	0	0	0	0	0	0
		男	0	0	0	0	0	0	0	0	0	0	0
		女	0	0	0	0	0	0	0	0	0	0	0
	由布市	計	0	0	0	0	0	0	0	0	0	0	0
		男	0	0	0	0	0	0	0	0	0	0	0
		女	0	0	0	0	0	0	0	0	0	0	0
集団検診	管内	計	61	32	11	0	0	0	0	0	9	2	0
		男	21	10	0	0	0	0	0	0	0	0	0
		女	40	22	11	0	0	0	0	0	9	2	0
	臼杵市	計	0	0	0	0	0	0	0	0	0	0	0
		男	0	0	0	0	0	0	0	0	0	0	0
		女	0	0	0	0	0	0	0	0	0	0	0
	津久見市	計	61	32	1	0	0	0	0	0	1	0	0
		男	21	10	0	0	0	0	0	0	0	0	0
		女	40	22	1	0	0	0	0	0	1	0	0
	由布市	計	0	0	0	0	0	0	0	0	0	0	0
		男	0	0	0	0	0	0	0	0	0	0	0
		女	0	0	0	0	0	0	0	0	0	0	0

出典:厚生労働省「地域保健・健康増進事業報告」15(8)8表、9表、12表、13表

(標準化様式 表82①、82②)

③大腸がん検診(個別・集団) 令和4年度の精密検査結果

(単位:人)

			受診者数	要精密検査者数	異常を認めず	精密検査受診者内訳							未受診	未把握	
						異常を認める									
						大腸がんであった者 (転移性を含まない)	大腸がんのうち		ある者または未確定	腺腫のあった者	腺腫の大きさ別				大腸がん及び腺腫以外の疾患であった者 (転移性の大腸がんを含む)
							早期がんのうち 粘膜内がん	大腸がんのうち 粘膜炎がん			最大の大きさ別	た直径			
た直径	た直径														
個別 検診	管内	計	3,460	204	35	3	1	0	0	55	3	8	30	46	35
		男	1,419	109	15	3	1	0	0	29	1	3	15	29	18
		女	2,041	95	20	0	0	0	0	26	2	5	15	17	17
	白杵市	計	2,566	145	10	2	0	0	0	54	3	8	30	46	3
		男	1,052	80	5	2	0	0	0	28	1	3	15	29	1
		女	1,514	65	5	0	0	0	0	26	2	5	15	17	2
	津久見市	計	0	0	0	0	0	0	0	0	0	0	0	0	0
		男	0	0	0	0	0	0	0	0	0	0	0	0	0
		女	0	0	0	0	0	0	0	0	0	0	0	0	0
	由布市	計	894	59	25	1	1	0	0	1	0	0	0	0	32
		男	367	29	10	1	1	0	0	1	0	0	0	0	17
		女	527	30	15	0	0	0	0	0	0	0	0	0	15
集団 検診	管内	計	1,907	127	15	1	1	1	0	27	4	15	30	48	6
		男	652	60	6	1	1	1	0	11	3	7	15	25	2
		女	1,255	67	9	0	0	0	0	16	1	8	15	23	4
	白杵市	計	576	34	6	0	0	0	0	8	0	0	5	15	0
		男	180	14	4	0	0	0	0	1	0	0	3	6	0
		女	396	20	2	0	0	0	0	7	0	0	2	9	0
	津久見市	計	825	59	5	0	0	0	0	11	2	9	13	27	3
		男	298	24	0	0	0	0	0	4	2	2	6	14	0
		女	527	35	5	0	0	0	0	7	0	7	7	13	3
	由布市	計	506	34	4	1	1	1	0	8	2	6	12	6	3
		男	174	22	2	1	1	1	0	6	1	5	6	5	2
		女	332	12	2	0	0	0	0	2	1	1	6	1	1

出典:厚生労働省「地域保健・健康増進事業報告」15(8)14表、15表、16表、17表

(標準化様式 表83、84)

④肺がん検診:胸部エックス線 令和4年度の精密検査結果(個別検診/集団検診)

(単位:人)

			受診者数	判定別人数					要精密検査者数	精密検査受診者内訳					未受診	未把握
				A	B	C	D	E		異常を認めず	異常を認める					
											肺がんであつた者 (転移性を含まない)	肺がんのうち 臨床病期0~I期	肺がんの疑いのある者 または未確定	肺がん以外の疾患であつた者 (転移性の肺がんを含む)		
個別検診	管内	計	6,664	0	3,827	2,589	152	95	24	4	0	11	28	2	26	
		男	2,609	0	1,429	1,072	66	41	9	2	0	6	10	2	12	
		女	4,055	0	2,398	1,517	86	54	15	2	0	5	18	0	14	
	臼杵市	計	2,979	0	975	1,933	65	6	0	3	0	2	1	0	0	
		男	1,218	0	372	816	28	2	0	2	0	0	0	0	0	
		女	1,761	0	603	1,117	37	4	0	1	0	2	1	0	0	
	津久見市	計	146	0	107	11	24	0	2	0	0	0	0	2	0	
		男	52	0	31	5	12	4	2	0	0	0	0	2	0	
		女	94	0	76	6	12	0	0	0	0	0	0	0	0	
	由布市	計	3,539	0	2,745	645	63	85	22	1	0	9	27	0	26	
		男	1,339	0	1,026	251	26	35	7	0	0	6	10	0	12	
		女	2,200	0	1,719	394	37	50	15	1	0	3	17	0	14	
集団検診	管内	計	2,761	0	1,647	987	53	74	28	0	0	2	31	12	1	
		男	993	0	586	360	25	22	10	0	0	0	8	4	0	
		女	1,768	0	1,061	627	28	52	18	0	0	2	23	8	1	
	臼杵市	計	880	0	179	680	20	1	0	0	0	0	1	0	0	
		男	280	0	45	228	7	0	0	0	0	0	0	0	0	
		女	600	0	134	452	13	1	0	0	0	0	1	0	0	
	津久見市	計	1,054	0	723	271	28	32	11	0	0	0	16	4	1	
		男	391	0	254	113	17	7	4	0	0	0	2	1	0	
		女	663	0	469	158	11	25	7	0	0	0	14	3	1	
	由布市	計	827	0	745	36	5	41	17	0	0	2	14	8	0	
		男	322	0	287	19	1	15	6	0	0	0	6	3	0	
		女	505	0	458	17	4	26	11	0	0	2	8	5	0	

出典:厚生労働省「地域保健・健康増進事業報告」15(8)20表、21表、26表、27表

(標準化様式表87、88)

注:判定別人数のA~Eは次のとおり

- A:「読影不能」
- B:「異常所見を認めない」
- C:「異常所見を認めるが、精査を必要としない」
- D:「異常所見を認め、肺がん以外の疾患で治療を要する状態が考えられる」
- E:「肺がんの疑い」

⑤肺がん検診:喀痰細胞診 令和4年度の精密検査結果(個別検診/集団検診)

(単位:人)

			喀痰容器の配付・回収状況		喀痰細胞診の判別人数					要精密検査者数	精密検査受診者内訳						精密検査未受診者内訳		
											異常を認める						異常を認めず	未受診	未把握
											肺がん以外の疾患であった者 (転移性の肺がんを含む)	肺がんの疑いのある者 または未確定	肺がんのうち		肺がんのうち 臨床病期0～I期 で発見された者	肺がんであった者 (転移性の含まない)			
													肺がんのうち 臨床病期0～I期	肺がんのうち 臨床病期0～I期					
配布数	回収数 (受診者数)	A	B	C	D	E													
個別検診	管内	計	6	6	3	1	0	0	0	0	0	0	0	0	0	0	0	0	
		男	5	5	3	0	0	0	0	0	0	0	0	0	0	0	0	0	
		女	1	1	0	1	0	0	0	0	0	0	0	0	0	0	0	0	
	臼杵市	計	0	0	0	0	0	0	0	0	0	0	0	0	0	0	0	0	
		男	0	0	0	0	0	0	0	0	0	0	0	0	0	0	0	0	
		女	0	0	0	0	0	0	0	0	0	0	0	0	0	0	0	0	
	津久見市	計	0	0	0	0	0	0	0	0	0	0	0	0	0	0	0	0	
		男	0	0	0	0	0	0	0	0	0	0	0	0	0	0	0	0	
		女	0	0	0	0	0	0	0	0	0	0	0	0	0	0	0	0	
	由布市	計	6	6	3	1	0	0	0	0	0	0	0	0	0	0	0	0	
		男	5	5	3	0	0	0	0	0	0	0	0	0	0	0	0	0	
		女	1	1	0	1	0	0	0	0	0	0	0	0	0	0	0	0	
集団検診	管内	計	92	69	8	59	2	0	0	0	0	0	0	0	0	0	0	0	
		男	85	63	8	53	2	0	0	0	0	0	0	0	0	0	0	0	
		女	7	6	0	6	0	0	0	0	0	0	0	0	0	0	0	0	
	臼杵市	計	1	1	0	1	0	0	0	0	0	0	0	0	0	0	0	0	
		男	1	1	0	1	0	0	0	0	0	0	0	0	0	0	0	0	
		女	0	0	0	0	0	0	0	0	0	0	0	0	0	0	0	0	
	津久見市	計	39	23	2	19	2	0	0	0	0	0	0	0	0	0	0	0	
		男	37	21	2	17	2	0	0	0	0	0	0	0	0	0	0	0	
		女	2	2	0	2	0	0	0	0	0	0	0	0	0	0	0	0	
	由布市	計	52	45	6	39	0	0	0	0	0	0	0	0	0	0	0	0	
		男	47	41	6	35	0	0	0	0	0	0	0	0	0	0	0	0	
		女	5	4	0	4	0	0	0	0	0	0	0	0	0	0	0	0	

出典:厚生労働省「地域保健・健康増進事業 15(8) 22表、23表、28表、29表

(標準化様式表85、86)

注:判別人数のA～Eは次のとおり

- A:喀痰中に組織球を認めない
- B:正常上皮細胞のみ、基底細胞増生、軽度異形扁平上皮化細胞、線毛円柱上皮細胞
- C:中等度異形扁平上皮化細胞、核の増大や濃染を伴う円柱上皮細胞
- D:高度(境界)異形扁平上皮細胞または悪性腫瘍が疑われる細胞を認める
- E:悪性腫瘍細胞を認める

⑥子宮頸がん検診 令和4年度の精密検査結果(個別検診/集団検診) (単位:人)

		受診者数	(再掲)国民健康保険の保険者(20~74歳)	2年連続受診者数	初回検体の適正・不適正		細胞診の判定別人数				
					適正	不適正	精検不要	要精検(ASC-US)	要精検(1)	要精検(2)	判定不能
個別検診	管内	1,778	782	0	1,778	0	1,766	9	3	0	0
	臼杵市	1,767	782		1,767	0	1,755	9	3	0	0
	津久見市	1	0		1	0	1	0	0	0	0
	由布市	10	0		10	0	10	0	0	0	0
集団検診	管内	1,845	735	0	1,843	2	1,820	7	15	0	3
	臼杵市	434	140		433	1	431	1	1	0	1
	津久見市	605	340		605	0	598	3	2	0	2
	由布市	806	255		805	1	791	3	12	0	0

出典:厚生労働省「地域保健・健康増進事業報告」15(8)30表、31表

		要精密検査者数	精密検査受診の有無別人数										未受診	未把握
			要精密検査受診者内訳											
			異常を認めず (子宮頸がんの疑いのある者又は子宮頸がんの疑いのある者又は子宮頸がんの疑いのある者又は子宮頸がんの疑いのある者又は子宮頸がんの疑いのある者又は子宮頸がんの疑いのある者又は子宮頸がんの疑いのある者又は子宮頸がんの疑いのある者又は子宮頸がんの疑いのある者又は子宮頸がんの疑いのある者)	異常を認める										
				子宮頸がんのうち進行度が1 A期のがん	AISであった者	CIN3であった者	CIN2であった者	CIN1であった者	未確定	子宮頸がんの疑いのある者又は子宮頸がんの疑いのある者又は子宮頸がんの疑いのある者又は子宮頸がんの疑いのある者又は子宮頸がんの疑いのある者又は子宮頸がんの疑いのある者又は子宮頸がんの疑いのある者又は子宮頸がんの疑いのある者又は子宮頸がんの疑いのある者又は子宮頸がんの疑いのある者	子宮頸がん及びCIN(異形成等)以外の疾患であった者	子宮頸がんを含む		
個別検診	管内	11		4	0	0	0	0	0	0	2	0	3	2
	臼杵市	11	4	0	0	0	0	0	0	2	0	3	2	0
	津久見市	0	0	0	0	0	0	0	0	0	0	0	0	0
	由布市	0	0	0	0	0	0	0	0	0	0	0	0	0
集団検診	管内	18	6	0	0	1	1	0	7	0	1	1	1	1
	臼杵市	3	2	0	0	0	0	0	0	0	0	0	0	1
	津久見市	0	0	0	0	0	0	0	0	0	0	0	0	0
	由布市	15	4	0	0	0	1	1	0	7	0	1	1	0

出典:厚生労働省「地域保健・健康増進事業報告」15(8)30表、31表

(標準化様式 表91、92)

⑦乳がん検診：マンモグラフィ 令和4年度の精密検査結果(個別検診/集団検診)

(単位：人)

		受診者数	(再掲) 国民健康 保険の被 保険者(20 ~74歳)	2年連続 受診者数	マンモグラフィの判定別人数				
					カテゴリー 1	カテゴリー 2	カテゴリー 3	カテゴリー 4	カテゴリー 5
個別 検診	管内	872	486	0	728	55	81	6	1
	臼杵市	849	485	0	711	51	80	6	1
	津久見市	1	1	0	1	0	0	0	0
	由布市	22	0	0	16	4	1	0	0
集団 検診	管内	1,360	532	0	1,181	82	97	0	0
	臼杵市	248	80	0	200	25	23	0	0
	津久見市	316	127	0	260	36	20	0	0
	由布市	796	325	0	721	21	54	0	0

		要精密 検査者数	精密検査受診者内訳						未受診	未把握
			異常を認めず	異常を認める			乳がんの 疑いのある 者 または未 確定	乳がん以外 の疾患であ った者 (転移性の 乳がんを含 む)		
				(転移性 を含まない)	乳がんの うち早期 がん	早期がん のうち 非浸潤 がん				
個別 検診	管内	86	46	3	1	0	2	25	8	2
	臼杵市	85	46	3	1	0	2	25	8	1
	津久見市	0	0	0	0	0	0	0	0	0
	由布市	1	0	0	0	0	0	0	0	1
集団 検診	管内	97	54	6	5	1	0	32	2	3
	臼杵市	23	14	1	1	0	0	6	0	2
	津久見市	20	10	2	2	0	0	7	0	1
	由布市	54	30	3	2	1	0	19	2	0

出典：厚生労働省「地域保健・健康増進事業報告」15(8)32表、33表

(標準化様式 表93、94)

注 カテゴリー1：異常なし カテゴリー2：良性 カテゴリー3：良性、しかし悪性を否定できず カテゴリー4：悪性の疑い カテゴリー5：悪性

5 健康増進

県民一人ひとりが、日頃から気軽に健康づくりに取り組み、生涯を通じて健康で活力あふれる人生を送ることができるよう、県では「生涯健康県おおいた21」推進事業を実施し、県民の健康づくりを支援する環境整備に取り組んでいる。「周囲のサポート」「環境づくり」をキーワードに、事業を実効性のあるものにするため、官民一体となって進めることを基本に分野別の対策を実施し、平成26年度からは健康経営推進部門を新たに追加した。

その後、「健康増進法の一部を改正する法律」(平成30年法律第78号。以下「改正法」という)の施行を受け、受動喫煙対策に取り組むこととなった。

(1)「生涯健康県おおいた21」推進協力事業所(店)普及推進事業

①食の健康応援団(「生涯健康県おおいた21」推進協力店)

外食・中食を利用する県民の健康づくりを支援するための環境整備として推進してきた「健康応援団」及び「うま塩メニュー提供店」について、見直しが行われた。新基準(健康づくり情報を発信し、更にエネルギーひかえめ、もっと野菜、うま塩メニューのいずれかに取り組む)による「食の健康応援団」推進のため、「健康応援団」や「うま塩メニュー提供店」からの更新や新規登録店舗の拡大を行った。

登録店舗数	令和4年度末			令和5年度末		
	健康3つ星店	健康2つ星店	健康1つ星店	健康3つ星店	健康2つ星店	健康1つ星店
大分県	290(「うま塩」再掲 199)			555(「うま塩」再掲447)		
臼杵市	2	3	2	2	7	0
津久見市	0	2	1	0	4	1
由布市	3	5	1	4	9	0

②健康経営推進部門

県民の働く場である事業所で、より若い世代から望ましい生活習慣を定着させるため「健康経営」※の理念を生かし、事業所単位での健康づくりを推進している。健康づくりに取り組む事業所の登録及び登録された事業所のうち一定の基準を満たす事業所を認定事業所としている。

*大分県では、「健康経営とは、働く人の健康増進を会社の成長につなげようとする考え方」とし、事業所として従業員の健康づくりを積極的に実践することの普及を目指している。

事業所数	令和4年度末		令和5年度末	
	登録事業所数	認定事業所数	登録事業所数	認定事業所数
大分県	2,317	793	2,499	881
臼杵市	86	37	91	52
津久見市	45	22	40	28
由布市	58	26	65	30

(2) 地域・職域連携推進連絡会議

生活習慣病を予防するためには、個人の主体的な健康づくりに加え、働き盛り世代への効果的なアプローチを展開し、生涯を通じた、継続的な健康管理を支援していくことが重要である。

そのため、地域保健と職域保健に関わる機関が連携し、情報交換や地域の健康課題を検討することにより、地域の実状に応じた支援の提供、さらにその体制構築につながるよう連絡会議を開催した。

令和5年度

	事業名	実施日	内容	参加者等
中部保健所	佐伯・臼津地域職域連絡会議	R5.5.18	(1) 令和5年度の取組計画等について (2) 意見交換 (3) その他(情報共有)	佐伯労働基準監督署、県南地域産業保健センター、南部保健所、中部保健所
	地域・職域健康づくり推進連絡会議	R5.7.6	(1) 中部保健所の事業所の健康づくり支援事業の取組経過(中部保健所から) (2) 事業所ぐるみの健康づくり事業取組報告(大分海運:足立充氏、両市) (3) 意見交換 事業所ぐるみの取組を普及していくために	<医療関係> 臼杵市医師会、津久見市医師会、臼杵市健康管理センター、津久見市健康管理センター <職域関係> 臼杵商工会議所、津久見商工会議所、臼杵労務研究会、津久見労務研究会、健康づくり実践代表事業所 <健康支援団体> 健康寿命日本一おうえん企業 <事業所支援機関> 大分産業保健総合支援センター、佐伯労働基準監督署、全国健康保険協会大分支部 <地域保健関係> 臼杵市役所、津久見市役所、中部保健所
	協会けんぽとの協議(令和5年度第5、7、9回管内健康増進事業担当者会議)	(1)R5.9.12 (2)R5.11.14 (3)R6.1.23	(1) 共有:各機関の取組について 医療費分析について (2) 健康づくり支援メニューの作成について (3) 情報共有 ・今年度の取組実績、 ・次年度に向けた課題の共有 ・健康づくり支援メニューの作成について	全国健康保険協会大分支部、県南地域産業保健センター、臼杵市役所、津久見市役所、中部保健所
由布保健部	由布地域事業所支援情報交換会(仮称)	R5.7.20	(1) 由布地域における定期健康診断実施及び結果把握状況について (2) 各機関の取組状況について	全国健康保険協会大分支部、由布市役所、由布保健部
	由布地域・職域連携推進会議	R5.7.4	(1) 報告: 健康経営事業所登録・認定状況、課題 (2) 共有・協議: 既存の場を活用した健康づくり情報の周知、環境整備 (3) 情報提供: 各種サポート事業	<職域関係> 由布市商工会 <健康支援団体> 健康寿命日本一おうえん企業(大分県信用組合賀来支店、湯布院支店)、JCHO湯布院病院(大分県こころとからだの職場環境改善アドバイザー地域代表) <事業所支援機関> 大分労働基準監督署、大分産業保健総合支援センター、大分県中部地域産業保健センター、全国健康保険協会大分支部 <地域保健関係> 由布市役所、由布保健部
		R6.1.16	<第一部> 優秀健康経営事業所の紹介 <第二部> (2) 報告: 令和5年度各種事業実施状況 (3) 共有・協議: 既存の場を活用した健康づくり情報の周知、環境整備	<事業所・企業> 株式会社大谷商会 <職域関係> 由布市商工会、由布院温泉旅館組合 <健康支援団体> 健康寿命日本一おうえん企業(大分県信用組合賀来支店、湯布院支店)、JCHO湯布院病院(大分県こころとからだの職場環境改善アドバイザー地域代表) <事業所支援機関> 大分労働基準監督署、大分県中部地域産業保健センター、全国健康保険協会大分支部 <地域保健関係> 由布市役所、由布保健部

(3) 事業所の健康づくり支援事業

①健康経営セミナー

健康経営の取組を目指す事業所を対象に、臼杵市・津久見市と協働でセミナーを実施している。事業所ぐるみの健康づくりの方法の周知や参加事業所同士の情報交換を行っている。

令和5年度

	事業名	実施日	市	内容	参加者等
中部保健所	健康経営ネットワークセミナー	R5.10.4	臼杵市 津久見市	(1)働き盛り世代の健康づくりについて (2)事業所の健康づくりの取組報告 報告者:社会福祉法人 海辺福祉会 海辺こども園 園長 芥川 良彦 氏 (3)講話「今から実践!元気職場を指した事業所の取組」 講師:臼杵市医師会立コスモス病院 事務長 竹村 仁 氏 (4)意見交換・質疑応答	21事業所 24人

②アドバイザー派遣事業

大分県の令和2年度からの新規事業。

大分県では令和2年度に職場の環境による身体、心理に影響を与える要因に対してアセスメントを行い、職場にあった運動や作業改善、メンタルヘルス等の健康づくりに向けたアドバイスを行う「心と体の職場環境改善アドバイザー」(以下アドバイザーとする。)を養成した。

令和3年度から事業所にアドバイザーを派遣し、各事業所に応じたアドバイスをし事業所ぐるみの健康増進を推進している。

令和5年度

	派遣事業所名	実施日	内容	派遣アドバイザー
中部保健所	社会福祉法人 こどもの未来を創る会 明光こども園	R5.11.6	事業所事前調査	保健所保健師
		R5.12.13	アドバイザー派遣①	理学療法士・公認心理師 保健所保健師
		R6.2.14	処方箋説明 アドバイザー派遣②	理学療法士・公認心理師 保健所保健師
由布保健部	くすのき児童クラブ	R5.5.30	事業所事前調査	保健部保健師
		R5.6.20	アドバイザー派遣①	作業療法士・公認心理師 保健部保健師
		R5.9.14	処方箋説明 アドバイザー派遣②	作業療法士・公認心理師 保健部保健師
	有限会社フードスタッフ	R6.1.23	事業所事前調査	保健部保健師
		R6.2.27	アドバイザー派遣①	理学療法士・作業療法士 保健部保健師

(4) 受動喫煙防止対策

①健康増進法に基づく指導等

令和5年度;延べ件数

所名	項目	指導・助言	勧告	公表	命令	罰則(過料)
中部保健所	喫煙禁止場所における喫煙	0			0	0
	喫煙器具、設備等の設置	2	0	0	0	0
	紛らわしい標識の掲示、標識の汚損等	0				0
	20歳未満の者を喫煙室に立ち入らせる	0				
	その他	5	0	0	0	0
	計	7	0	0	0	0
由布保健部	喫煙禁止場所における喫煙	0			0	0
	喫煙器具、設備等の設置	0	0	0	0	0
	紛らわしい標識の掲示、標識の汚損等	0				0
	20歳未満の者を喫煙室に立ち入らせる	0				
	その他	6	0	0	0	0
	計	6	0	0	0	0

資料:保健所調べ

標準化様式 表118

②受動喫煙防止法に基づく相談対応件数

令和5年度

所名	相談(総計)		啓発延べ件数 (講話、配布活動等)
		訪問延べ件数(再掲)	
中部	7	0	20
由布	23	17	53

資料:健康づくり支援課調べ

③既存特定食提供施設の喫煙可能室設置施設届出状況

令和5年度

所名	項目	件数
中部	喫煙可能室設置施設届出書の申請件数	0
	喫煙可能室設置施設変更届出書の申請件数	0
	喫煙可能室設置施設廃止届出書の申請件数	0
由布	喫煙可能室設置施設届出書の申請件数	2
	喫煙可能室設置施設変更届出書の申請件数	0
	喫煙可能室設置施設廃止届出書の申請件数	0

資料:健康づくり支援課調べ

④たばこ対策促進事業

喫煙が健康に与える影響は大きいことから、「世界禁煙デー」及び「禁煙週間」を中心に禁煙及び受動喫煙防止の普及啓発を行うとともに、未成年者の喫煙防止に向けた取り組みを行っている。

【禁煙デー】毎年5月31日

【禁煙週間】令和5年5月31日(水)から令和5年6月6日(火)まで

【禁煙週間のテーマ】「たばこの健康影響を知ろう! ~望まない受動喫煙のない社会を目指して~」

令和5年度

所名	事業名	実施日	内容	参加者
中部保健所	禁煙週間	R5.5~6月	啓発用ティッシュ配布、ポスター掲示	中部保健所管内来所者
	喫煙防止に関する健康教育	R5.9.11	たばこ健康 ~「自分」と「周りの人」 の健康を守ろう~	臼杵市立東中学校生徒、教員 68名
		R6.1.22	たばこお酒による健康への影響	臼杵市立南小学校児童、教員 12名
		R6.3.6		津久見市立第一中学校生徒、教員 76名
		R5.11/28 ~11/30	受動喫煙対策について	株式会社レックス九州従業員 39名
由布保健部	禁煙デーキャンペーン	R5.5~6	啓発用ティッシュ・リーフレット配布	由布保健部管内来所者
	禁煙週間			
	喫煙防止に関する健康教育			実施無し

(5) 管内健康増進事業担当者会議

健康づくり計画・データヘルス計画を推進していくために、臼津地域の生活習慣病予防対策及び健康増進事業に関する課題の検討及び情報交換等を行い、各市及び保健所との協働による効果的な保健事業への取組を目指す。

令和5年度

	実施回数	内 容	参加者
中部保健所	年11回	<ul style="list-style-type: none"> 各種保健事業の情報交換 事業所の健康づくり支援事業の進行管理（働き盛り世代の健康づくり対策の推進） 糖尿病重症化予防事業の取組について その他 	臼杵市、津久見市、中部保健所 延べ78人

(6) 糖尿病重症化予防事業に係る市町村支援

令和5年度

	事業名	実施回数	内 容	参加者
中部保健所	臼杵市 糖尿病性腎症等重症化予防プログラム事業	4回	・腎症判定会議	臼杵市、臼杵市医師会、医師会立コスモス病院、中部保健所
	臼杵市 糖尿病等生活習慣病対策ネットワーク会議	3回	<第1回> (1) R4年度実績、R5年度事業計画 (2) R5年度年間計画について (3) 糖尿病講演会(案)について <第2回> (1) 糖尿病講演会について (2) 第3期データヘルス計画に向けての医療費分析文科会報告 <第3回> (1) 令和5年度の取組について (2) データヘルス計画について (3) 情報共有	臼杵市医師会、臼杵市歯科医師会、臼津薬剤師会、臼杵市医師会立コスモス病院、臼杵市医師会立健診センター、全国健康保険協会大分支部、臼杵市、中部保健所
	津久見市 生活習慣病検討会	1回	(1) 津久見市生活習慣病の状況 (2) 各事業の経過報告 (3) 事例検討(2事例)	津久見市医師会、津久見中央病院、糖尿病療養指導士会、津久見歯科医師会、津久見薬剤師会、津久見商工会議所、協会けんぽ大分支部、中部保健所、津久見市健康推進課
由布保健部	由布市 糖尿病性腎症重症化予防事業対象者支援方針検討会	2回 (オンライン)	<第1回> ・令和5年度由布市糖尿病性腎症重症化予防事業の取組について ・事業対象者支援方針の検討(3事例) <第2回> ・事例対象者支援方針の検討(3事例) ・糖尿病性腎症重症化予防プログラム事業対象者の支援に関する検討	由布市内医療機関医師、大分大学医学部附属病院(腎臓・糖尿病専門医)、由布市、由布保健部

(7) 歯科保健

80歳で自分の歯を20本残すことは健康の保持増進の上でも重要である。生涯を通じて歯の健康づくりを進めるため、乳幼児期から高齢期にわたる歯科保健の普及・啓発に取り組んでいる。

①親と子のよい歯のコンクール

親子の健康づくりの普及啓発を図ることを目的に、3歳児健診受診児とその両親を対象に実施している。

	カード選出	口腔審査
中部保健所	(新型コロナウイルス感染症により未開催)	
由布保健部	(新型コロナウイルス感染症により書面開催)	

②高齢者のよい歯のコンクール

80歳以上で自分の歯を20本以上保持している人のコンクールを実施し、口腔の健康に努力してきた人を表彰している。

令和5年度

	応募者数	口腔審査
中部保健所	(新型コロナウイルス感染症により未開催)	
由布保健部	(新型コロナウイルス感染症により未開催)	

③地域歯科保健検討会

平成10年度から臼津地域及び由布地域において、歯科医師会を交えて、各市の歯科保健事業報告や計画、及び課題検討等、各ライフステージに応じた歯科保健事業の推進にむけた検討会を開催している。

令和5年度

	実施日	内容	参加者
中部保健所	R5.12.4	1 大分県における歯科保健対策および国の動向について 2 臼津地域におけるライフステージ毎の現状と課題 3 今後の歯科保健対策の推進について (1) 乳幼児期の歯科保健 (2) 成人期(働き世代)の歯科保健 (3) 成人期～高齢期における医科歯科連携	臼津歯科医師会 2人 豊後大野市歯科医師会(野津町代表) 1人 大分県歯科衛生士会 1人 臼杵市医師会 1人 津久見市医師会 1人 職域関係者 1人 臼杵市 3人 津久見市 3人 大分県健康づくり支援課 1人 中部保健所 5人 計 19名
由布保健部	※新型コロナウイルス感染症により未開催		

④歯科保健研修会

青壮年期の生活の場である「事業所」を通して、青壮年期が歯と口の健康について考え、重要性に気づくことを目的に管内の事業所等を対象とした研修会を開催した。

令和5年度

	実施日	内容	参加者
中部保健所	R6.3.12 R6.3.19	講演 「歯周病を予防して目指そう8020～歯周病による身体への影響と予防策～」	臼杵市内の健康経営事業所 従業員 44名

⑤大分いい歯の8020推進月間

大分県では、歯の健康に関する正しい知識の普及や県民の健康増進に寄与することを目的に、毎年11月1日から11月30日までを「大分いい歯の8020推進月間」と定め、普及啓発の一環として街頭キャンペーンを実施している。

令和5年度

	実施日	内容
中部保健所	R5年11月	健康経営サポートニュース、臼津タイムズ、健康経営事業登録・認定に向けた事業所訪問等で広報

⑥幼児歯科健診

母子歯科保健対策として、う歯の急増する幼児期の予防を強化するために、乳幼児健診等において、う歯予防と不正咬合の発見および指導を実施している。

令和5年度健診結果(管内)をみると、1歳6か月児は一人当たりう歯本数0本、う歯保有率0%となっている。一方、3歳児では、それぞれ0.26本、14.5%となっており、乳幼児期からの歯科保健対策が重要となっている。

1歳6か月児歯科健康診査実施状況

令和5年度

	対象者数	受診者数	むし歯の型別分類							むし歯の総数(本)	むし歯の保有者率(%)	一人当たりむし歯数(本)	口腔軟組織疾患	その他の要指導
			総数	O1型	O2型	A型	B型	C型	不詳					
管内	488	472	472	464	8	-	-	-	-	-	0.0	0.00	2	36
臼杵市	163	158	158	156	2	-	-	-	-	-	-	-	-	18
津久見市	51	52	52	52	-	-	-	-	-	-	-	-	-	3
由布市	274	262	262	256	6	-	-	-	-	-	-	-	2	15

資料:保健所調べ

(標準化様式 表12)

3歳児歯科健康診査実施状況

令和5年度

	対象者数	受診者数	むし歯の型別分類						むし歯の総数(本)	むし歯の保有者率(%)	一人当たりむし歯数(本)	口腔軟組織疾患	その他の要指導
			総数	O型	A型	B型	C1型	C2型					
管内	502	482	482	412	63	7	-	-	125	14.5	0.26	2	71
臼杵市	184	182	182	154	23	5	-	-	78	15.4	0.43	-	43
津久見市	52	53	53	47	6	-	-	-	11	11.3	0.21	-	6
由布市	266	247	247	211	34	2	-	-	36	14.6	0.15	2	22

資料:保健所調べ

(標準化様式 表14)

6 食育・栄養改善

県民が生涯にわたって健全な心身を培い、豊かな人間性をはぐくむためには、健康の基本である「食」の意義を理解し、正しい知識や的確な判断力を主体的に身につけていくことが必要である。

そこで、食環境の基盤整備として、食育の推進や給食施設及び健康増進法に基づく栄養表示に関する指導等を行った。

(1) 食育の推進

① 中部地域食育推進連絡協議会

中部地域における食育関係機関の連携と協力体制を整備し、地域での食育の推進、活性化を図ることを目的に平成20年度に設置。中部保健所、由布保健部、中部振興局、大分教育事務所、臼杵市、津久見市、由布市で構成。

② 食育普及啓発活動及び市支援（食育普及啓発活動）

令和5年度

実施日	内容	対象者	連携機関
令和5年6月	食育月間における情報発信として朝食摂取啓発の食育ちらしを作成、野菜の種とともに学校を通して配布	大分県立臼杵高等学校 大分県立海洋科学高等学校 大分県立津久見高等学校 大分県立臼杵支援学校高等部 大分県立由布高等学校 大分県立由布支援学校高等部	1年生 425人
令和5年11月	おおいた食の日・おおいた食育ウィークにおける情報発信として朝食摂取啓発などの食育ちらしを作成、ポケットティッシュとともに学校を通して配布		2年生 429人
令和6年1月	卒業後の情報を掲載したガイドを作成、ポケットティッシュとともに学校を通して配布		3年生 440人
各高等学校 各市			

(市食育推進計画推進支援)

令和5年度

	実施日	会議名
臼杵市	R5.7.28	「第4期臼杵市食育推進計画」策定委員会
	R5.10.18	
	R6.2.27	
	R5.8.2	臼杵市食育推進協議会
	R5.9.15	
	R5.11.27	
R5.12.25		
津久見市	R5.11.22	つくみ食育会議

③ へらぶ・つくる・たべる食育ツアー事業

令和5年度

実施日	内容	対象者	人数	連携機関
R5.10.3	津久見高校3年生1クラスを対象にバランスよく簡単に作れる調理実習を行った。併せて保健所から朝ごはんの大切さや津久見市から市の健康課題について情報提供を行った。	津久見高校 3年生	34人	津久見市、津久見市食生活改善推進協議会、津久見高校
R5.10.17	津久見高校文化祭で食育SATを活用した食事チェックを行い、併せて津久見市が作成したチラシ等を配布した。	津久見高校生徒、教職員、保護者	85人	津久見市、津久見高校

④ 「おおいた食育人材バンク」登録人材派遣事業

地域における食育活動を活性化するため、食育に関する知識や経験を有する人材の派遣を行った。

令和5年度

	個人派遣件数	団体派遣件数
中部保健所	8件	-
由布保健部	7件	1件

⑤ 食育情報発信

大分県食育Instagramを開設し、食育人材バンク活用事例を保健所からも発信。

令和5年度

	時期	実施回数	内容
中部保健所	通年	7	おおいた食育人材バンク活動事例(味噌作り、食品加工等)
由布保健部		7	おおいた食育人材バンク活動事例(食事のバランス等)

(2) 給食施設の状況

(単位:か所、人)

令和5年度末現在

中部保健所		管理栄養士のみの施設		管理栄養士・栄養士のいる施設			栄養士のみの施設		管理栄養士・栄養士のいない施設数	調理師のいる施設		調理師のいない施設数
		施設数	管理栄養士数	施設数	管理栄養士数	栄養士数	施設数	栄養士数		施設数	調理師数	
① 指定施設	学校	-	-	-	-	-	-	-	-	-	-	-
	病院	-	-	-	-	-	-	-	-	-	-	-
	介護老人保健施設	-	-	-	-	-	-	-	-	-	-	-
	介護医療院	-	-	-	-	-	-	-	-	-	-	-
	老人福祉施設	-	-	-	-	-	-	-	-	-	-	-
	児童福祉施設	-	-	-	-	-	-	-	-	-	-	-
	社会福祉施設	-	-	-	-	-	-	-	-	-	-	-
	事業所	-	-	-	-	-	-	-	-	-	-	-
	寄宿舎	-	-	-	-	-	-	-	-	-	-	-
	矯正施設	-	-	-	-	-	-	-	-	-	-	-
	自衛隊	-	-	-	-	-	-	-	-	-	-	-
	一般給食センター	-	-	-	-	-	-	-	-	-	-	-
	その他	-	-	-	-	-	-	-	-	-	-	-
	計	-	-	-	-	-	-	-	-	-	-	-
② 1回 730食以上 又は 1日 (指定施設①を除く)	学校	1	2	1	2	3	-	-	-	2	18	-
	病院	-	-	-	-	-	-	-	-	-	-	-
	介護老人保健施設	-	-	-	-	-	-	-	-	-	-	-
	介護医療院	-	-	-	-	-	-	-	-	-	-	-
	老人福祉施設	-	-	-	-	-	-	-	-	-	-	-
	児童福祉施設	-	-	-	-	-	-	-	-	-	-	-
	社会福祉施設	-	-	-	-	-	-	-	-	-	-	-
	事業所	-	-	-	-	-	-	-	-	-	-	-
	寄宿舎	-	-	-	-	-	-	-	-	-	-	-
	矯正施設	-	-	-	-	-	-	-	-	-	-	-
	自衛隊	-	-	-	-	-	-	-	-	-	-	-
	一般給食センター	-	-	-	-	-	-	-	-	-	-	-
	その他	-	-	-	-	-	-	-	-	-	-	-
	計	1	2	1	2	3	-	-	-	2	18	-
1回 100食以上 又は 1日 (①②を除く)	学校	3	3	-	-	-	-	-	2	4	10	1
	病院	1	5	2	9	3	-	-	-	3	12	-
	介護老人保健施設	1	3	-	-	-	-	-	-	1	2	-
	介護医療院	-	-	-	-	-	-	-	-	-	-	-
	老人福祉施設	-	-	1	1	1	-	-	-	-	-	1
	児童福祉施設	-	-	1	1	2	4	7	2	6	9	1
	社会福祉施設	-	-	-	-	-	-	-	-	-	-	-
	事業所	-	-	-	-	-	-	-	-	-	-	-
	寄宿舎	-	-	-	-	-	-	-	-	-	-	-
	矯正施設	-	-	-	-	-	-	-	-	-	-	-
	自衛隊	-	-	-	-	-	-	-	-	-	-	-
	一般給食センター	-	-	-	-	-	-	-	-	-	-	-
	その他	-	-	-	-	-	-	-	-	-	-	-
	計	5	11	4	11	6	4	7	4	14	33	3
その他の給食施設	学校	-	-	-	-	-	1	1	4	2	4	3
	病院	-	-	1	2	1	-	-	-	1	2	-
	介護老人保健施設	1	3	3	6	3	-	-	-	3	7	1
	介護医療院	-	-	-	-	-	-	-	-	-	-	-
	老人福祉施設	1	2	3	7	3	2	2	-	4	7	2
	児童福祉施設	-	-	-	-	-	2	2	2	3	6	1
	社会福祉施設	3	8	1	1	1	1	2	2	5	16	2
	事業所	-	-	-	-	-	-	-	2	1	1	1
	寄宿舎	-	-	-	-	-	1	1	1	2	2	-
	矯正施設	-	-	-	-	-	-	-	-	-	-	-
	自衛隊	-	-	-	-	-	-	-	-	-	-	-
	一般給食センター	-	-	-	-	-	-	-	-	-	-	-
	その他	2	2	1	2	1	6	6	12	12	21	9
	計	7	15	9	18	9	13	14	23	33	66	19

資料:中部保健所調べ

(標準化様式 表59①)

(単位:か所、人)

令和5年度末現在

由布保健部		管理栄養士のみの施設		管理栄養士・栄養士のいる施設			栄養士のみの施設		管理栄養士・栄養士のいない施設数	調理師のいる施設		調理師のいない施設数
		施設数	管理栄養士数	施設数	管理栄養士数	栄養士数	施設数	栄養士数		施設数	調理師数	
① 指定施設	学校	-	-	-	-	-	-	-	-	-	-	-
	病院	1	9	-	-	-	-	-	-	1	21	-
	介護老人保健施設	-	-	-	-	-	-	-	-	-	-	-
	介護医療院	-	-	-	-	-	-	-	-	-	-	-
	老人福祉施設	-	-	-	-	-	-	-	-	-	-	-
	児童福祉施設	-	-	-	-	-	-	-	-	-	-	-
	社会福祉施設	-	-	-	-	-	-	-	-	-	-	-
	事業所	-	-	-	-	-	-	-	-	-	-	-
	寄宿舎	-	-	-	-	-	-	-	-	-	-	-
	矯正施設	-	-	-	-	-	-	-	-	-	-	-
	自衛隊	1	2	-	-	-	-	-	-	-	-	1
	一般給食センター	-	-	-	-	-	-	-	-	-	-	-
	その他	-	-	-	-	-	-	-	-	-	-	-
	計	2	11	-	-	-	-	-	-	1	21	1
② 1回 300食以上 又は 1日 (指定施設①を除く)	学校	1	2	-	-	-	-	-	-	1	16	-
	病院	-	-	-	-	-	-	-	-	-	-	-
	介護老人保健施設	-	-	-	-	-	-	-	-	-	-	-
	介護医療院	-	-	-	-	-	-	-	-	-	-	-
	老人福祉施設	-	-	-	-	-	-	-	-	-	-	-
	児童福祉施設	-	-	-	-	-	-	-	-	-	-	-
	社会福祉施設	-	-	-	-	-	-	-	-	-	-	-
	事業所	-	-	-	-	-	-	-	-	-	-	-
	寄宿舎	-	-	-	-	-	-	-	-	-	-	-
	矯正施設	-	-	-	-	-	-	-	-	-	-	-
	自衛隊	-	-	-	-	-	-	-	-	-	-	-
	一般給食センター	-	-	-	-	-	-	-	-	-	-	-
	その他	-	-	-	-	-	-	-	-	-	-	-
	計	1	2	-	-	-	-	-	-	1	16	-
1回 100食以上 又は 1日 (①②を除く)	学校	1	1	-	-	-	-	-	-	1	1	-
	病院	1	4	-	-	-	-	-	-	1	9	-
	介護老人保健施設	-	-	1	1	1	-	-	-	1	6	-
	介護医療院	-	-	-	-	-	-	-	-	-	-	-
	老人福祉施設	1	2	1	1	1	1	2	-	3	11	-
	児童福祉施設	-	-	-	-	-	4	8	2	4	8	2
	社会福祉施設	1	1	-	-	-	1	1	-	2	6	-
	事業所	-	-	-	-	-	-	-	-	-	-	-
	寄宿舎	-	-	-	-	-	-	-	-	-	-	-
	矯正施設	-	-	-	-	-	-	-	-	-	-	-
	自衛隊	-	-	-	-	-	-	-	-	-	-	-
	一般給食センター	-	-	-	-	-	-	-	-	-	-	-
	その他	-	-	-	-	-	-	-	-	-	-	-
	計	4	8	2	2	2	6	11	2	12	41	2
その他の給食施設	学校	-	-	-	-	-	-	-	-	-	-	-
	病院	2	4	-	-	-	-	-	-	2	5	-
	介護老人保健施設	2	3	-	-	-	-	-	-	2	6	-
	介護医療院	-	-	-	-	-	-	-	-	-	-	-
	老人福祉施設	3	4	1	1	2	-	-	-	4	10	-
	児童福祉施設	1	1	1	1	1	4	4	2	5	7	3
	社会福祉施設	4	4	-	-	-	-	-	1	3	6	2
	事業所	-	-	-	-	-	-	-	-	-	-	-
	寄宿舎	-	-	-	-	-	-	-	1	1	1	-
	矯正施設	-	-	-	-	-	-	-	-	-	-	-
	自衛隊	-	-	-	-	-	-	-	-	-	-	-
	一般給食センター	-	-	-	-	-	-	-	-	-	-	-
	その他	-	-	-	-	-	1	1	11	2	2	10
	計	12	16	2	2	3	5	5	15	19	37	15

資料:中部保健所由布保健部調べ

(標準化様式 表59①)

(3) 給食施設に対する指導

令和5年度

中部保健所	指定施設			指定施設以外の特定給食施設			その他の給食施設数		
	集団		個別	集団		個別	集団		個別
	回数	延べ施設数	延べ施設数	回数	延べ施設数	延べ施設数	回数	延べ施設数	延べ施設数
学 校	-	-	-	2	2	-	2	5	1
病 院	-	-	-	2	3	3	-	-	1
介護老人保健施設	-	-	-	1	1	-	3	8	1
介 護 医 療 院	-	-	-	-	-	-	-	-	-
老人福祉施設	-	-	-	2	2	-	3	11	4
児童福祉施設	-	-	-	4	24	5	4	16	1
社会福祉施設	-	-	-	-	-	-	2	8	1
事 業 所	-	-	-	-	-	-	1	1	-
寄 宿 舎	-	-	-	-	-	-	1	1	-
矯 正 施 設	-	-	-	-	-	-	-	-	-
自 衛 隊	-	-	-	-	-	-	-	-	-
一般給食センター	-	-	-	-	-	-	-	-	-
そ の 他	-	-	-	-	-	-	3	6	-
計					32	8		56	9

資料: 中部保健所調べ

令和5年度

由布保健部	指定施設			指定施設以外の特定給食施設			その他の給食施設		
	集団		個別	集団		個別	集団		個別
	回数	延べ施設数	延べ施設数	回数	延べ施設数	延べ施設数	回数	延べ施設数	延べ施設数
学 校	-	-	-	3	3	1	-	-	-
病 院	3	3	1	3	3	1	3	3	2
介護老人保健施設	-	-	-	3	3	-	3	3	-
介 護 医 療 院	-	-	-	-	-	-	-	-	-
老人福祉施設	-	-	-	3	5	2	3	6	-
児童福祉施設	-	-	-	6	28	1	6	23	3
社会福祉施設	-	-	-	2	2	-	3	4	-
事 業 所	-	-	-	-	-	-	-	-	-
寄 宿 舎	-	-	-	-	-	-	1	1	-
矯 正 施 設	-	-	-	-	-	-	-	-	-
自 衛 隊	1	1	-	-	-	-	-	-	-
一般給食センター	-	-	-	-	-	-	-	-	-
そ の 他	-	-	-	-	-	-	-	-	-
計		4	1		44	5		40	5

資料: 中部保健所由布保健部調べ

(4) 人材・組織育成、研修会

住民の健康増進を図るため、管内の行政、給食施設、地域活動栄養士等を対象に、資質の向上と情報交換を目的に実施した。

①管内行政栄養士研修会

令和5年度

実施日	方法	内容
R5.5.29	Zoom	情報提供:津久見市「塩分チェックシートについて」 保健所「幼児期の健やかな発育のための栄養・食生活ガイド」より抜粋
R6.1.22	Zoom	情報提供:臼杵市「糖尿病対策事業について」由布市「早寝早起き朝ごはん事業について」各市食育推進計画策定の進捗状況、来年度の重点事業の共有

②管内栄養士等研修会

令和5年度

	実施日	場所	参加者数	内容
中部保健所	R5.6.15	臼杵土木事務所 (Zoom併用)	栄養士、調理従事者 23人	1 「食品衛生講習会」 中部保健所 衛生課 2 情報提供 ・食事形態について(各施設対応一覧) ・食の健康応援団について ・栄養補助食品の活用状況について(各施設使用一覧) ・健康日本21第2次評価及び第3次の方向性 ・特別用途食品における許可基準型病者用食品の新設 経口補水液について
由布保健部	R5.6.21	由布市役所 (Zoom併用)	栄養士、調理従事者 35人	1 「食品衛生講習会」 中部保健所由布保健部 健康安全・衛生課 2 情報提供 ・食事形態について(各施設対応一覧) ・食の健康応援団について ・栄養補助食品の活用状況について(各施設使用一覧) ・健康日本21第2次評価及び第3次の方向性 ・特別用途食品における許可基準型病者用食品の新設 経口補水液について
中部・由布共通	R5.10.26	Zoom研修	栄養士等 中部18人 由布19人	1 講話及び実技「摂食嚥下障がい患者の食支援 ～口から食べる幸せをサポートする～」 帰巖会みえ病院 副看護部長 摂食嚥下障害看護認定看護師 安部 幸氏
	R6.2.9	Zoom研修	栄養士、調理従事者 中部27人 由布19人	1 講話「食物アレルギーについて」 豊後大野市民病院 小児科 医師 後藤 千佳氏 2 情報提供 ・第三次生涯健康県おおいた(案)抜粋 ・食の健康応援団一覧紹介

③由布保健部 福祉施設栄養士研修会

令和5年度

実施回数	対象施設数	内容
4回 (3回は管内栄養士研修会と合同)	14	各担当施設の施設概要、献立交換、各施設の災害時の備蓄について、情報交換、保健所からの情報提供等

④保育所給食研究会

令和5年度

実施(場所)	実施回数	対象施設数	内容
中部保健所 (臼杵土木事務所)	3回	11	栄養管理、食品衛生、市管理栄養士による講話「子どもの生活習慣予防プロジェクトについて」、おおいた食育人材バンクを活用した調理実習、発育応援レシピ第3弾、おやつについての媒体等をEメールで情報提供 等
由布保健部 (庄内公民館)	4回	10	栄養管理、食品衛生、保育施設における事故防止のためのガイドライン、食品ロス、行事食の情報交換、発育応援レシピ第3弾、おやつについての媒体等をEメールで情報提供 等

⑤食生活改善推進協議会

食生活改善推進協議会は、「私たちの健康は私たちの手で」をスローガンに、食生活を通して地域の健康づくりを展開しているボランティア組織であり、その活動を支援している。

令和5年度

	支部数	会員数(人)
臼杵市	11	142
津久見市	6	48
由布市	3	75

資料:保健所調べ

(標準化様式 表104)

(5)健康増進に関連する食品の表示等に対する指導

食品表示法第4条第1項(保健事項)、健康増進法第61条第1項(虚偽・誇大広告等の禁止)に基づき、県民健康づくり推進のための環境整備の一環として、業者ならびに消費者に対し、指導及び普及啓発を行った。

栄養成分表示及び虚偽・誇大広告等の指導状況

令和5年度

	合同立入回数 (調査食品数)	指導件数		相談件数		普及啓発 (延人数)
		食品表示法 (保健事項)	健康増進法	食品表示法 (保健事項)	健康増進法	
中部保健所	2回 (200食品)	2件	1件	0件	0件	-
由布保健部	2回 (163食品)	6件	3件	11件	0件	-

資料:保健所調べ

(標準化様式 表103)

(6)国民健康・栄養調査

国民の身体の状態、栄養摂取量及び生活習慣の状態を明らかにし、国民の健康増進の総合的な推進を図るための基礎資料を得ることを目的に例年11月に実施される。令和5年度は対象地区に該当しなかった。

7 精神保健

(1) 精神障がい者の状況

① 入院・通院患者数

管内の精神障がい者は、令和5年6月30日現在、3,003人となっている。(任意入院者及びその他の通院患者を含む。)

令和5年6月30日現在 (単位:人)

	総数 (A+B)	入院患者数(A)					通院患者数(B)			人口	人口千対
		総数	措置	医療保護	任意	その他	総数	自立支援医療	その他		
大分県	40,952	4,435	13	1,973	2,448	1	36,517	15,925	20,592	1,097,477	37.3
管内	3,003	377	-	175	202	-	2,626	935	1,691	81,317	36.9
白杵市	1,449	222	-	82	140	-	1,227	413	814	34,272	42.3
津久見市	495	70	-	39	31	-	425	187	238	14,769	33.5
由布市	1,059	85	-	54	31	-	974	335	639	32,276	32.8

注:人口は令和4年7月1日現在 出典;県ホームページ 大分県の人口推計結果【月報】

(標準化様式 表19)

資料:障害福祉課調べ

② 精神障がい者保健福祉手帳の交付

精神保健及び精神障がい者福祉に関する法律第45条により、精神障がい者保健福祉手帳制度が平成7年度に創設された。

手帳の交付を受けることにより、一定の精神障がいの状況にあることを証する手段となり、また各方面からの協力により、様々な支援策が講じられ、精神障がい者の社会復帰と自立の促進が図られる。

精神障がい者保健福祉手帳所持者数

令和6年3月31日現在 (単位:人)

	総数	1級	2級	3級
管内	692	35	473	184
白杵市	302	19	216	67
津久見市	127	4	84	39
由布市	263	12	173	78

(標準化様式 表20)

(2) 地域精神保健活動状況

① 精神保健相談事業

随時、保健師による精神保健相談窓口(電話及び来所)、また、予約制で精神科医師による精神保健相談窓口(来所)を開設している。

令和5年度 (単位:件)

精神保健相談延べ件数	総数	来所	電話
管内	663	34	629
中部保健所	一般	24	274
	認知症	1	2
由布保健部	一般	4	351
	認知症	5	2

資料:保健所調べ

(標準化様式 表21)

②精神保健相談

令和5年度 (単位:件)

		総数	来所	電話
管内計		663	34	629
中部保健所	社会復帰	25	1	24
	老人精神保健	20	1	19
	アルコール	4	1	3
	うち新規者	2	-	2
	薬物	-	-	-
	うち新規者	-	-	-
	ギャンブル	-	-	-
	うち新規者	-	-	-
	ゲーム	-	-	-
	うち新規者	-	-	-
	思春期	1	-	1
	心の健康づくり	122	2	120
	うつ・うつ状態	27	1	26
	摂食障害	-	-	-
	てんかん	-	-	-
	その他	102	19	83
	再掲) ひきこもり	9	3	6
	再掲) 発達障害	1	-	1
	再掲) 自殺関連	48	3	45
	再掲) 自死遺族	4	1	3
再掲) 犯罪被害	-	-	-	
再掲) 災害	-	-	-	
計		301	25	276
由布保健部	社会復帰	9	1	8
	老人精神保健	6	3	3
	アルコール	5	2	3
	うち新規者	-	-	-
	薬物	-	-	-
	うち新規者	-	-	-
	ギャンブル	-	-	-
	うち新規者	-	-	-
	ゲーム	-	-	-
	うち新規者	-	-	-
	思春期	2	1	1
	心の健康づくり	327	-	327
	摂食障害	-	-	-
	てんかん	-	-	-
	その他	13(うち7はうつ・うつ状態)	2(うち2はうつ・うつ状態)	11(うち5はうつ・うつ状態)
	再掲) ひきこもり	-	-	-
	再掲) 自殺関連	-	-	-
再掲) 自死遺族	-	-	-	
再掲) 犯罪被害	-	-	-	
再掲) 災害	-	-	-	
計		362	9	353

注 :数値は延べ数
資料:保健所調べ

(標準化様式表21)

③保健所機能強化事業

令和5年度

	実施日	内容	参加者
中部保健所	R5.7.5	警察署と保健所の連絡会	臼杵津久見警察署、保健所 計6名
中部保健所	R5.12.1 R5.12.11	精神保健相談支援体制意見交換 ・各市と保健所の統括保健師等で法改正の情報共有、今後の取組に関する意見交換	臼杵市、保健所 計6名 津久見市、保健所 計5名
由布保健部	R6.3.11	こころの健康講座「セルフコンパッション入門」	由布管内の事業所にて 対人業務を行う職員 10名

④地域における自殺・うつ病等対策推進事業

管内における自殺対策の取組を推進するために、関係機関を対象にした会議や研修会等及び住民を対象とした普及啓発を実施している。

令和5年度

	実施日	内容	配布先等
中部保健所	R5年9月	・保健所ホームページ、臼杵市市報・ケーブルテレビ文字放送・公式LINEでの広報 ・街頭キャンペーンの実施(各市と合同で実施)	店舗利用者 等
	R6年3月	・啓発ポスター、相談機関一覧記載のクリアファイル配布 ・地域機関誌 臼津タイムズ3月号、保健所ホームページにて啓発	県立高校、警察署 等
由布保健部	R5年9月	啓発グッズ(カットパン及びポケットティッシュ)配付	事業所、県立学校 等
	R6年3月	こころの健康づくりのチラシ、相談機関一覧記載のクリアファイルを配布	県立学校 等

⑤地域移行支援事業

令和5年度

	実施日	内容	参加者
中部保健所	R5.6.20 R6.3.4	精神保健福祉担当者等連絡会	相談支援事業所、臼杵市、津久見市、保健所
由布保健部		実施なし	

⑥市町村支援(自立支援協議会)

令和5年度

	実施回数	内容	参加者
中部保健所	臼杵市 16回	・臼杵市地域自立支援協議会 地域生活部会(7回)、児童部会(9回) 情報交換、活動の方向性の検討 等	地域生活支援センター、障がい者支援施設、相談支援事業所、社会福祉協議会、臼杵市、中部保健所
由布保健部	由布市 7回	・由布市地域自立支援協議会 全体会(2回)、こども支援部会(5回)	障害福祉に関する関係機関及び関係者

⑦精神科救急受診支援

令和5年度；件

	通報						総数(調査件数)	調査により診察の必要なし	措置入院	措置非該当
	22条	23条	24条	25条	26条	26条の2				
中部保健所		9	1				10	5	1	4
由布保健部		2					2	0	1	1

資料：中部保健所、障害福祉課調べ

(標準化様式 表22)

⑧精神障がい者(措置入院者)の退院後支援

令和5年度；人

人数	支援に同意した人数	計画に基づく支援を開始した人数
中部保健所	0	0
由布保健部	1	1

資料：中部保健所調べ

(標準化様式 表23)

8 難病対策

原因が不明であって治療方法が確立していない、いわゆる難病のうち厚生労働大臣が定める「指定難病」について、医療の確立・普及並びに医療費の自己負担の軽減を目的として、平成27年1月に「難病の患者に対する医療等に関する法律」が施行された。現在、法に基づく特定医療費(指定難病)助成と特定疾患治療研究事業(一部疾患)によって医療費助成が行われている。保健所では、患者・家族の療養や日常生活における不安の解消等を図るための相談会や関係者の連携及び難病患者支援の充実をめざした研修会を実施している。

(1) 特定医療費(指定難病)受給者数(市町村別)

(単位:人 令和6年3月31日現在)

		計	臼杵市	津久見市	由布市			計	臼杵市	津久見市	由布市
総数		1049	459	207	383	67	多発性嚢胞腎	8	3	1	4
1	球脊髄性筋萎縮症	1			1	68	黄色靭帯骨化症	10	5	4	1
2	筋萎縮性側索硬化症	12	7	1	4	69	後縦靭帯骨化症	34	12	8	14
3	脊髄性筋萎縮症	1	1			70	広範脊柱管狭窄症	14	10	3	1
4	原発性側索硬化症					71	特発性大腿骨頭壊死症	30	12	5	13
5	進行性核上性麻痺	17	6	5	6	72	下垂体性ADH分泌異常症	4	1	2	1
6	パーキンソン病	137	68	21	48	73	下垂体性TSH分泌亢進症				
7	大脳皮質基底核変性症	10	6	2	2	74	下垂体性PRL分泌亢進症	2		1	1
8	ハンチントン病	2	1		1	75	クッシング病	2	1		1
9	神経有棘赤血球症					76	下垂体性ゴナドトロピン分泌亢進症				
10	シャルコー・マリー・トウス病					77	下垂体性成長ホルモン分泌亢進症	4		1	3
11	重症筋無力症	28	10	8	10	78	下垂体前葉機能低下症	7	3	1	3
12	先天性筋無力症候群					79	家族性高コレステロール血症(ホモ接合体)	1	1		
13	多発性硬化症/視神経脊髄炎	23	12	5	6	80	甲状腺ホルモン不応症				
14	慢性炎症性脱髄性多発神経炎/多発性運動ニューロパチー	2	2			81	先天性副腎皮質酵素欠損症	1	1		
15	封入体筋炎	2	2			82	先天性副腎低形成症				
16	クロー・深瀬症候群	1		1		83	アジソン病				
17	多系統萎縮症	13	6	2	5	84	サルコイドーシス	16	4	4	8
18	脊髄小脳変性症(多系統萎縮症を除く)	23	8	2	13	85	特発性間質性肺炎	22	11	2	9
19	ライソゾーム病	3	1		2	86	肺動脈性肺高血圧症	4	1	1	2
20	副腎白質ジストロフィー	2	2			87	肺静脈閉塞症/肺毛細血管腫症				
21	ミトコンドリア病	4		2	2	88	慢性血栓塞栓性肺高血圧症	7	2	1	4
22	もやもや病	9	6	1	2	89	リンパ管筋腫症	2	2		
23	プリオン病	1		1		90	網膜色素変性症	12	4	3	5
24	亜急性硬化性全脳炎					91	バッド・キアリ症候群	1			1
25	進行性多巣性白質脳症					92	特発性門脈圧亢進症	2		1	1
26	HTLV-1関連脊髄症	8	5	2	1	93	原発性胆汁性胆管炎	24	13	6	5
27	特発性基底核石灰化症					94	原発性硬化性胆管炎				
28	全身性アミロイドーシス	17	7	5	5	95	自己免疫性肝炎	12	2	1	9
29	ウルリッヒ病					96	クローン病	41	17	16	8
30	遠位型ミオパチー					97	潰瘍性大腸炎	102	44	17	41
31	ベスレムミオパチー					98	好酸球性消化管疾患	2	2		
32	自己食空胞性ミオパチー					99	慢性特発性偽性腸閉塞症				
33	シュワルツ・ヤンベル症候群					100	巨大膀胱短小結腸腸管蠕動不全症				
34	神経線維腫症	6	3	1	2	101	腸管神経節細胞僅少症				
35	天疱瘡	2	2			102	ルビンシュタイン・テイビ症候群	2			
36	表皮水疱症					103	CFC症候群				
37	膿疱性乾癬(汎発型)	3	1	1	1	104	コステロ症候群				
38	ステューヴンス・ジョンソン症候群					105	チャージ症候群				
39	中毒性表皮壊死症					106	クリオピリン関連周期熱症候群				
40	高安静脈炎	4	2	1	1	107	若年性突発性関節炎	2	1		1
41	巨細胞性動脈炎	2	2			108	TNF受容体関連周期性症候群				
42	結節性多発動脈炎	1			1	109	非典型溶血性尿毒症症候群				
43	顕微鏡的多発血管炎	20	10	4	6	110	ブラウ症候群				
44	多発血管炎性肉芽腫症	6	2	1	3	111	先天性ミオパチー				
45	好酸球性多発血管炎性肉芽腫症	3	3			112	マリネスコ・シェーグレン症候群				
46	悪性関節リウマチ	14	6	5	3	113	筋ジストロフィー	4	1		3
47	バージャー病	3	3			114	非ジストロフィー性ミオトニー症候群				
48	原発性抗リン脂質抗体症候群					115	遺伝性周期性四肢麻痺				
49	全身性エリテマトーデス	56	19	13	24	116	アトピー性脊髄炎				
50	皮膚筋炎/多発性筋炎	28	10	3	15	117	脊髄空洞症	1	1		
51	全身性強皮症	20	6	5	9	118	脊髄髄膜瘤				
52	混合性結合組織病	12	5	4	3	119	アイザックス症候群				
53	シェーグレン症候群	23	13	2	8	120	遺伝性ジストニア				
54	成人スチル病	9	4	3	2	121	神経フェリチン症				
55	再発性多発軟骨炎	3	1		2	122	脳表ヘモジデリン沈着症				
56	ベーチェット病	7	4	2	1	123	禿頭と変形性脊椎症を伴う常染色体劣性白質脳症				
57	特発性拡張型心筋症	19	9	7	3	124	皮質下梗塞と白質脳症を伴う常染色体優性脳動脈症				
58	肥大型心筋症	5	1	2	2	125	神経軸索スフェアロイド形成を伴う遺伝性びまん性白質脳症				
59	拘束型心筋症					126	ベリー症候群				
60	再生不良性貧血	7	3		4	127	前頭側頭葉変性症	3	2		1
61	自己免疫性溶血性貧血					128	ピッカースタッフ脳幹脳炎				
62	発作性夜間ヘモグロビン尿症	1			1	129	痙攣重積型(二相性)急性脳症				
63	特発性血小板減少性紫斑病	13	5	6	2	130	先天性無痛無汗症				
64	血栓性血小板減少性紫斑病					131	アレキサンダー病				
65	原発性免疫不全症候群	3	3			132	先天性核上性球麻痺				
66	IgA腎症	12	3	2	7	133	スビウス症候群				

		計	白杵市	津久見市	由布市
134	中隔視神経形成異常症/ドモルシア症候群				
135	アイカルディ症候群				
136	片側巨脳症				
137	限局性皮質異形成				
138	神経細胞移動異常症				
139	先天性大脳白質形成不全症				
140	ドラベ症候群				
141	海馬硬化を伴う内側側頭葉てんかん				
142	ミオクローニー欠伸てんかん				
143	ミオクローニー脱力発作を伴うてんかん	1	1		
144	レノックス・ガストー症候群				
145	ウエスト症候群				
146	大田原症候群				
147	早期ミオクローニー脳症				
148	遊走性焦点発作を伴う乳児てんかん				
149	片側痙攣・片麻痺・てんかん症候群				
150	環状20番染色体症候群				
151	ラスムッセン脳炎				
152	P C D H 19 関連症候群				
153	難治頻回部分発作重積型急性脳炎				
154	徐波睡眠期持続性棘徐波を示すてんかん性脳症				
155	ランドウ・クレフナー症候群				
156	レット症候群				
157	スタージ・ウェーバー症候群				
158	結節性硬化症	2		1	1
159	色素性乾皮症				
160	先天性魚鱗癬				
161	家族性良性慢性天疱瘡				
162	類天疱瘡(後天性表皮水疱症を含む。)	3	1		2
163	特発性後天性全身性無汗症	2	2		
164	眼皮膚白皮症				
165	肥厚性皮膚骨膜炎				
166	弾性線維性仮性黄色腫				
167	マルファン症候群	2		2	
168	エーラス・ダンロス症候群				
169	メンケス病				
170	オクシタル・ホーン症候群				
171	ウィルソン病	1			1
172	低ホスファターゼ症				
173	V A T E R 症候群				
174	那須・ハコラ病				
175	ウィーバー症候群				
176	コフィン・ローリー症候群				
177	ジュベール症候群関連疾患				
178	モワット・ウィルソン症候群				
179	ウィリアムズ症候群				
180	A T R X 症候群				
181	クルーゾン症候群				
182	アペール症候群				
183	ファイファー症候群				
184	アントレー・ビクスラー症候群				
185	コフィン・シリズ症候群				
186	ロスマンド・トムソン症候群				
187	歌舞伎症候群				
188	多脾症候群				
189	無脾症候群				
190	鯉耳腎症候群				
191	ウェルナー症候群				
192	コケイン症候群				
193	ブラダー・ウィリ症候群				
194	ソトス症候群				
195	ヌーナン症候群				
196	ヤング・シンプソン症候群				
197	1 p 36 欠失症候群				
198	4 p 欠失症候群				
199	5 p 欠失症候群				
200	第14番染色体父親性ダイノミー症候群				
201	アンジェルマン症候群				
202	スミス・マガニス症候群				
203	22 q 11.2 欠失症候群				
204	エマズエル症候群				
205	脆弱X 症候群関連疾患				
206	脆弱X 症候群				
207	総動脈幹遺残症				
208	修正大血管転位症	2	1		1
209	完全大血管転位症				
210	単心室症				
211	左心低形成症候群	1			1

		計	白杵市	津久見市	由布市
212	三尖弁閉鎖症				
213	心室中隔欠損を伴わない肺動脈閉鎖症				
214	心室中隔欠損を伴う肺動脈閉鎖症				
215	ファロー四徴症				
216	両大血管右室起始症				
217	エプスタイン病				
218	アルポート症候群				
219	ギャロウェイ・モワト症候群				
220	急速進行性糸球体腎炎	6	3	1	2
221	抗糸球体基底膜腎炎	1	1		
222	一次性ネフローゼ症候群	8	6	1	1
223	一次性膜性増殖性糸球体腎炎				
224	紫斑病性腎炎	1	1		
225	先天性腎性尿崩症	1			1
226	間質性膀胱炎(ハンナ型)	2			2
227	オスラー病	1	1		
228	閉塞性細気管支炎				
229	肺胞蛋白症(自己免疫性又は先天性)				
230	肺動脈低換気症候群	1	1		
231	α 1 - アンチトリプシン欠乏症				
232	カーニー複合				
233	ウォルフラム症候群				
234	ペルオキシソーム病(副腎白質ジストロフィーを除く)				
235	副甲状腺機能低下症				
236	偽性副甲状腺機能低下症				
237	副腎皮質刺激ホルモン不応症				
238	ビタミンD 抵抗性くる病/骨軟化症				
239	ビタミンD 依存性くる病/骨軟化症				
240	フェニルケトン尿症				
241	高チロシン血症1型				
242	高チロシン血症2型				
243	高チロシン血症3型				
244	メーブルシロップ尿症				
245	プロピオン酸血症				
246	メチルマロン酸血症				
247	イソ吉草酸血症				
248	グルコーストランスポーター1欠損症				
249	グルタル酸血症1型				
250	グルタル酸血症2型				
251	尿素サイクル異常症	3	1		2
252	リジン尿性蛋白不耐症				
253	先天性葉酸吸収不全				
254	ボルフィリン症				
255	複合カルボキシラーゼ欠損症				
256	筋型糖原病				
257	肝型糖原病				
258	ガラクトース-1-リン酸ウリジルトランスフェラーゼ欠損症				
259	レシチンコレステロールアシルトランスフェラーゼ欠損症				
260	シトステロール血症				
261	タンジール病				
262	原発性高カイロミクロン血症				
263	脳腫黄色腫症				
264	無βリポタンパク血症				
265	脂肪萎縮症	2			2
266	家族性地中海熱	1	1		
267	高IgD症候群				
268	中條・西村症候群				
269	化膿性無菌性関節炎・壊疽性膿皮症・アクネ症候群				
270	慢性再発性多発性骨髄炎				
271	強直性脊椎炎	8	4		4
272	進行性骨化性線維異形成症				
273	肋骨異常を伴う先天性側弯症				
274	骨形成不全症				
275	タナトフォリック骨異形成症				
276	軟骨無形成症				
277	リンパ管腫症/ゴーハム病	1			1
278	巨大リンパ管奇形(頸部顔面病変)				
279	巨大静脈奇形(頸部口腔咽頭びまん性病変)				
280	巨大動脈奇形(頸部顔面又は四肢病変)				
281	クリッペル・トレノネー・ウェーバー症候群				
282	先天性赤血球形成異常性貧血				
283	後天性赤芽球癆	1			1
284	ダイヤモンド・ブラックファン貧血				
285	ファンconi貧血				
286	遺伝性鉄芽球性貧血				
287	エプスタイン症候群				
288	自己免疫性出血病XIII				
289	クロンカイト・カナダ症候群				

		計	白杵市	津久見市	由布市
290	非特異性多発性小腸潰瘍症	1			1
291	ヒルシュスプルング病(全結腸型又は小腸型)				
292	総排泄腔外反症				
293	総排泄腔遺残				
294	先天性横隔膜ヘルニア				
295	乳幼児肝巨大血管腫				
296	胆道閉鎖症				
297	アラジール症候群				
298	遺伝性膝炎				
299	嚢胞性線維症				
300	I g G 4 関連疾患	5	1		4
301	黄斑ジストロフィー				
302	レーベル遺伝性視神経症				
303	アッシュヤー症候群				
304	若年発症型両側性感音難聴				
305	遅発性内リンパ水腫				
306	好酸球性副鼻腔炎	18	6	2	10
307	カナパン病				
308	進行性白質脳症				
309	進行性ミオクロームスてんかん				
310	先天異常症候群				
311	先天性三尖弁狭窄症				
312	先天性僧帽弁狭窄症	1	1		
313	先天性肺静脈狭窄症				
314	左肺動脈右肺動脈起始症				
315	ネイルパチア症候群(爪棘蓋骨症候群)/LMX1B関連腎症				
316	カルニチン回路異常症				
317	三頭酵素欠損症				
318	シトリン欠損症				
319	セピアプテリン還元酵素(SR)欠損症				
320	先天性グリコシルホスファチジルイノシトール(GPI)欠損症				
321	非ケトーシス型グリシン血症				
322	β ケトチオラーゼ欠損症				
323	芳香族Lアミノ酸脱炭酸酵素欠損症				
324	メチルグルタコン酸尿症				
325	遺伝性自己炎症疾患				
326	大理石骨病				
327	特発性血拴症(遺伝性血拴性素因によるものに限る。)				
328	前眼部形成異常				
329	無虹彩症				
330	先天性気管狭窄症/先天性声門下狭窄症				
331	特発性多中心性キャッスルマン病	1	1		
332	膠様滴状角膜ジストロフィー				
333	ハッチンソン・ギルフォード症候群				
334	脳クレアチン欠乏症候群				
335	ネフロン癆				
336	家族性低 β リポタンパク血症1(ホモ接合体)				
337	ホモシスチン尿症				
338	進行性家族性肝内胆汁うっ滞症				

資料:中部保健所、由布保健部調べ
注:()に重症認定患者数を再掲

標準化様式 表36①ア

(2) 特定医療費(指定難病)受給者数(年代別)

中部保健所

年齢区分		総数	0～ 9歳	10～ 19歳	20～ 29歳	30～ 39歳	40～ 49歳	50～ 59歳	60～ 69歳	70～ 74歳	75歳 以上
合計		666		3	25	32	74	87	108	93	244
1	球脊髄性筋萎縮症										
2	筋萎縮性側索硬化症	8						2		1	5
3	脊髄性筋萎縮症	1						1			
4	原発性側索硬化症										
5	進行性核上性麻痺	11							1	5	5
6	パーキンソン病	89					1	2	7	17	62
7	大脳皮質基底核変性症	8								1	7
8	ハンチントン病	1									1
9	神経有棘赤血球症										
10	シャルコー・マリー・トゥース病										
11	重症筋無力症	18				1	3	1	3	1	9
12	先天性筋無力症候群										
13	多発性硬化症／視神経脊髄炎	17				2	4	5	3	2	1
14	慢性炎症性脱髄性多発神経炎／多巣性運動ニューロパチー	2							1		1
15	封入体筋炎	2									2
16	クロー・深瀬症候群	1					1				
17	多系統萎縮症	8							3	1	4
18	脊髄小脳変性症(多系統萎縮症を除く)	10					1	1		3	5
19	ライソゾーム病	1								1	
20	副腎白質ジストロフィー	2						2			
21	ミトコンドリア病	2				1			1		
22	もやもや病	7				1	2	2			2
23	プリオン病	1									1
24	亜急性硬化性全脳炎										
25	進行性多巣性白質脳症										
26	HTLV-1関連脊髄症	7							1	2	4
27	特発性基底核石灰化症										
28	全身性アミロイドーシス	12								3	9
29	ウルリッヒ病										
30	遠位型ミオパチー										
31	ベスレムミオパチー										
32	自己食空胞性ミオパチー										
33	シュワルツ・ヤンバル症候群										
34	神経線維腫症	4			1			1			2
35	天疱瘡	2						1		1	
36	表皮水疱症										
37	膿疱性乾癬(汎発型)	2					1		1		
38	スティーヴンス・ジョンソン症候群										
39	中毒性表皮壊死症										
40	高安動脈炎	3									3
41	巨細胞性動脈炎	2							1		1
42	結節性多発動脈炎										
43	顕微鏡的多発血管炎	14						1	1	2	10
44	多発血管炎性肉芽腫症	3								1	2
45	好酸球性多発血管炎性肉芽腫症	3									3
46	悪性関節リウマチ	11					1	1	1	3	5
47	バージャー病	3						1	2		
48	原発性抗リン脂質抗体症候群										
49	全身性エリテマトーデス	32			1	5	7	6	4	4	5
50	皮膚筋炎／多発性筋炎	13						4	4	3	2
51	全身性強皮症	11				1	1	2	3		4
52	混合性結合組織病	9					2	3	2		2
53	シェーグレン症候群	15				2	1	2	1	6	3
54	成人スチル病	7			1			1	1	1	3
55	再発性多発軟骨炎	1								1	
56	ベーチェット病	6					3	1			2
57	特発性拡張型心筋症	16				1	1	1	3		10
58	肥大型心筋症	3						2	1		
59	拘束型心筋症										
60	再生不良性貧血	3			1					1	1
61	自己免疫性溶血性貧血										
62	発作性夜間ヘモグロビン尿症										
63	特発性血小板減少性紫斑病	11						2	1		8
64	血栓性血小板減少性紫斑病										
65	原発性免疫不全症候群	3			2						1
66	IgA 腎症	5					1	1	1	1	1
67	多発性嚢胞腎	4					2		2		
68	黄色靱帯骨化症	9						1	3	2	3
69	後縦靱帯骨化症	20						1	6	6	7
70	広範脊柱管狭窄症	13						2	4	1	6
71	特発性大腿骨頭壊死症	17				1	3	6	6	1	
72	下垂体性ADH分泌異常症	3						1		1	1
73	下垂体性TSH分泌亢進症										
74	下垂体性PRL分泌亢進症	1				1					

年齢区分		総数	0～9歳	10～19歳	20～29歳	30～39歳	40～49歳	50～59歳	60～69歳	70～74歳	75歳以上
75	クッシング病	1								1	
76	下垂体性ゴナドトロピン分泌亢進症										
77	下垂体性成長ホルモン分泌亢進症	1					1				
78	下垂体前葉機能低下症	4			2			1			1
79	家族性高コレステロール血症(ホモ接合体)	1									1
80	甲状腺ホルモン不応症										
81	先天性副腎皮質酵素欠損症	1				1					
82	先天性副腎低形成症										
83	アジソン病										
84	サルコイドーシス	8					1	2	3		2
85	特発性間質性肺炎	13							6	2	5
86	肺動脈性肺高血圧症	2					1				1
87	肺静脈閉塞症/肺毛細血管腫症										
88	慢性血栓塞栓性肺高血圧症	3								1	2
89	リンパ脈管筋腫症	2					1	1			
90	網膜色素変性症	7					2				5
91	バッド・キアリ症候群										
92	特発性門脈圧亢進症	1						1			
93	原発性胆汁性肝硬変	19						3	6	3	7
94	原発性硬化性胆管炎										
95	自己免疫性肝炎	3								1	2
96	クローン病	33		1	4	2	10	6	4	2	4
97	潰瘍性大腸炎	61			3	8	17	11	11	5	6
98	好酸球性消化管疾患	2				1	1				
99	慢性特発性偽性腸閉塞症										
100	巨大膀胱短小結腸腸管蠕動不全症										
101	腸管神経節細胞減少症										
102	ルビンシュタイン・テイビ症候群										
103	CFC症候群										
104	コステロ症候群										
105	チャージ症候群										
106	クリオピリン関連周期熱症候群										
107	若年性突発性関節炎	1			1						
108	TNF受容体関連周期性症候群										
109	非典型溶血性尿毒症症候群										
110	ブラウ症候群										
111	先天性ミオパチー										
112	マリネスコ・シエーグレン症候群										
113	筋ジストロフィー	1					1				
114	非ジストロフィー性ミオトニー症候群										
115	遺伝性周期性四肢麻痺										
116	アトピー性脊髄炎										
117	脊髄空洞症	1		1							
118	脊髄髄膜瘤										
119	アイザックス症候群										
120	遺伝性ジストニア										
121	神経フェリチン症										
122	脳表ヘモジデリン沈着症										
123	禿頭と変形性脊椎症を伴う常染色体劣性白質脳症										
124	皮質下梗塞と白質脳症を伴う常染色体優性脳動脈症										
125	神経軸索スフェロイド形成を伴う遺伝性びまん性白質脳症										
126	ペリー症候群										
127	前頭側頭葉変性症	2								2	
128	ビッカースタッフ脳幹脳炎										
129	痙攣重積型(二相性)急性脳症										
130	先天性無痛無汗症										
131	アレキサンダー病										
132	先天性核上性球麻痺										
133	メビウス症候群										
134	中隔視神経形成異常症/ドモルシア症候群										
135	アイカルディ症候群										
136	片側巨脳症										
137	限局性皮質異形成										
138	神経細胞移動異常症										
139	先天性大脳白質形成不全症										
140	ドラベ症候群										
141	海馬硬化を伴う内側側頭葉てんかん										
142	ミオクロニー欠伸てんかん										
143	ミオクロニー脱力発作を伴うてんかん	1		1							
144	レノックス・ガストー症候群										
145	ウェスト症候群										
146	大田原症候群										
147	早期ミオクロニー脳症										
148	遊走性焦点発作を伴う乳児てんかん										
149	片側痙攣・片麻痺・てんかん症候群										
150	環状20番染色体症候群										
151	ラスムッセン脳炎										

	年齢区分	総数	0～9歳	10～19歳	20～29歳	30～39歳	40～49歳	50～59歳	60～69歳	70～74歳	75歳以上
152	P C D H 19 関連症候群										
153	難治顔回部分発作重積型急性脳炎										
154	徐波睡眠期持続性棘徐波を示すてんかん性脳症										
155	ランドウ・クレフナー症候群										
156	レット症候群										
157	スタージ・ウェーバー症候群										
158	結節性硬化症	1			1						
159	色素性乾皮症										
160	先天性魚鱗癬										
161	家族性良性慢性天疱瘡										
162	類天疱瘡(後天性表皮水疱症を含む。)	1									1
163	特発性後天性全身性無汗症	2			1	1					
164	眼皮膚白皮症										
165	肥厚性皮膚骨膜炎										
166	弾性線維性仮性黄色腫										
167	マルファン症候群	2							2		
168	エーラス・ダンロス症候群										
169	メンケス病										
170	オクシピタル・ホーン症候群										
171	ウィルソン病										
172	低ホスファターゼ症										
173	V A T E R 症候群										
174	那須・ハコラ病										
175	ウィーバー症候群										
176	コフィン・ローリー症候群										
177	ジュベール症候群関連疾患										
178	モワット・ウィルソン症候群										
179	ウィリアムズ症候群										
180	A T R - X 症候群										
181	クルーズン症候群										
182	アベール症候群										
183	ファイファー症候群										
184	アントレー・ピクスラー症候群										
185	コフィン・シリス症候群										
186	ロスムンド・トムソン症候群										
187	歌舞伎症候群										
188	多脾症候群										
189	無脾症候群										
190	鰓耳腎症候群										
191	ウェルナー症候群										
192	コケイン症候群										
193	ブラダー・ウィリ症候群										
194	ソトス症候群										
195	ヌーナン症候群										
196	ヤング・シンプソン症候群										
197	1 p 36 欠失症候群										
198	4 p 欠失症候群										
199	5 p 欠失症候群										
200	第14番染色体父親性ダイソミー症候群										
201	アンジェルマン症候群										
202	スミス・マジニス症候群										
203	22 q 11.2 欠失症候群										
204	エマヌエル症候群										
205	脆弱X 症候群関連疾患										
206	脆弱X 症候群										
207	総動脈幹遺残症										
208	修正大血管転位症	1			1						
209	完全大血管転位症										
210	単心室症										
211	左心低形成症候群										
212	三尖弁閉鎖症										
213	心室中隔欠損を伴わない肺動脈閉鎖症										
214	心室中隔欠損を伴う肺動脈閉鎖症										
215	ファロー四徴症										
216	両大血管右室起始症										
217	エプスタイン病										
218	アルポート症候群										
219	ギャロウェイ・モワト症候群										
220	急速進行性糸球体腎炎	4						1	1	1	1
221	抗糸球体基底膜腎炎	1							1		
222	一次性ネフローゼ症候群	7			1	1	1	2		2	
223	一次性膜性増殖性糸球体腎炎										
224	紫斑病性腎炎	1							1		
225	先天性腎性尿崩症										
226	間質性膀胱炎(ハンナ型)										
227	オスラー病	1							1		
228	閉塞性細気管支炎										

	年齢区分	総数	0～9歳	10～19歳	20～29歳	30～39歳	40～49歳	50～59歳	60～69歳	70～74歳	75歳以上
229	肺胞蛋白症(自己免疫性又は先天性)										
230	肺胞低換気症候群	1									1
231	α1-アンチトリプシン欠乏症										
232	カーニー複合										
233	ウォルフラム症候群										
234	ペルオキシソーム病(副腎白質ジストロフィーを除く)										
235	副甲状腺機能低下症										
236	偽性副甲状腺機能低下症										
237	副腎皮質刺激ホルモン不応症										
238	ビタミンD抵抗性くる病/骨軟化症										
239	ビタミンD依存性くる病/骨軟化症										
240	フェニルケトン尿症										
241	高チロシン血症1型										
242	高チロシン血症2型										
243	高チロシン血症3型										
244	メープルシロップ尿症										
245	プロピオン酸血症										
246	メチルマロン酸血症										
247	イソ吉草酸血症										
248	グルコーストランスポーター1欠損症										
249	グルタル酸血症1型										
250	グルタル酸血症2型										
251	尿素サイクル異常症	1			1						
252	リジン尿性蛋白不耐症										
253	先天性葉酸吸収不全										
254	ポルフィリン症										
255	複合カルボキシンラーゼ欠損症										
256	筋型糖原病										
257	肝型糖原病										
258	ガラクトース-1-リン酸ウリジルトランスフェラーゼ欠損症										
259	レシチンコレステロールアシルトランスフェラーゼ欠損症										
260	シトステロール血症										
261	タンジール病										
262	原発性高カイロミクロン血症										
263	脳腱黄色腫症										
264	無βリボタンパク血症										
265	脂肪萎縮症	2			2						
266	家族性地中海熱	1				1					
267	高IgD症候群										
268	中條・西村症候群										
269	化膿性無菌性関節炎・壊疽性膿皮症・アクネ症候群										
270	慢性再発性多発性骨髄炎										
271	強直性脊椎炎	4				1	2		1		
272	進行性骨化性線維異形成症										
273	肋骨異常を伴う先天性側弯症										
274	骨形成不全症										
275	タナトフォリック骨異形成症										
276	軟骨無形成症										
277	リンパ管腫症/ゴーム病										
278	巨大リンパ管奇形(頸部顔面病変)										
279	巨大静脈奇形(頸部口腔咽頭びまん性病変)										
280	巨大動静脈奇形(頸部顔面又は四肢病変)										
281	クリッペル・トレノネー・ウェーバー症候群										
282	先天性赤血球形成異常性貧血										
283	後天性赤芽球癆										
284	ダイヤモンド・ブラックファン貧血										
285	ファンconi貧血										
286	遺伝性鉄芽球性貧血										
287	エプスタイン症候群										
288	自己免疫性出血病XIII										
289	クロンカイト・カナダ症候群										
290	非特異性多発性小腸潰瘍症										
291	ヒルシュスブルグ病(全結腸型又は小腸型)										
292	総排泄腔外反症										
293	総排泄腔遺残										
294	先天性横隔膜ヘルニア										
295	乳幼児肝巨大血管腫										
296	胆道閉鎖症										
297	アラジール症候群										
298	遺伝性膝炎										
299	嚢胞性線維症										
300	IgG4関連疾患	1									1
301	黄斑ジストロフィー										
302	レーベル遺伝性視神経症										
303	アッシュヤー症候群										
304	若年発症型両側性感音難聴										
305	遅発性内リンパ水腫										

年齢区分		総数	0～9歳	10～19歳	20～29歳	30～39歳	40～49歳	50～59歳	60～69歳	70～74歳	75歳以上
306	好酸球性副鼻腔炎	8			1		1	2	2	1	1
307	カナバン病										
308	進行性白質脳症										
309	進行性ミオクローヌスてんかん										
310	先天異常症候群										
311	先天性三尖弁狭窄症										
312	先天性僧帽弁狭窄症	1			1						
313	先天性肺静脈狭窄症										
314	左肺動脈右肺動脈起始症										
315	ネイルパテラ症候群(爪膝蓋骨症候群)/LMX1B関連腎症										
316	カルニチン回路異常症										
317	三頭酵素欠損症										
318	シトリン欠損症										
319	セピアプテリン還元酵素(SR)欠損症										
320	先天性グリコシルホスファチジルイノシトール(GPI)欠損症										
321	非ケトーシス型グリシン血症										
322	β-ケトチオラーゼ欠損症										
323	芳香族L-アミノ酸脱炭酸酵素欠損症										
324	メチルグルタコン酸尿症										
325	遺伝性自己炎症疾患										
326	大理石骨病										
327	特発性血栓症(遺伝性血栓性素因によるものに限る。)										
328	前眼部形成異常										
329	無虹彩症										
330	先天性気管狭窄症/先天性声門下狭窄症										
331	特発性多中心性キャスルマン病	1							1		
332	膠様滴状角膜ジストロフィー										
333	ハッチンソン・ギルフォード症候群										
334	脳クレアチン欠乏症候群										
335	ネフロン癆										
336	家族性低βリポタンパク血症I(ホモ接合体)										
337	ホモシスチン尿症										
338	進行性家族性肝内胆汁うっ滞症										

資料:厚生労働省「衛生行政報告例」、保健所調べ

標準化様式 表36①イ

由布保健部

年齢区分		総数	0～9歳	10～19歳	20～29歳	30～39歳	40～49歳	50～59歳	60～69歳	70～74歳	75歳以上
合計		383		1	12	16	38	61	77	62	116
1	球脊髄性筋萎縮症	1							1		
2	筋萎縮性側索硬化症	4							2	1	1
3	脊髄性筋萎縮症										
4	原発性側索硬化症										
5	進行性核上性麻痺	6								1	5
6	パーキンソン病	48						2	4	10	32
7	大脳皮質基底核変性症	2									2
8	ハンチントン病	1									1
9	神経有棘赤血球症										
10	シャルコー・マリー・トゥース病										
11	重症筋無力症	10						1	5		4
12	先天性筋無力症候群										
13	多発性硬化症/視神経脊髄炎	6			1	1	1		1	2	
14	慢性炎症性脱髄性多発神経炎/多巣性運動ニューロパチー										
15	封入体筋炎										
16	クロウ・深瀬症候群										
17	多系統萎縮症	5					1		3		1
18	脊髄小脳変性症(多系統萎縮症を除く)	13						4	2	2	5
19	ライソゾーム病	2			1				1		
20	副腎白質ジストロフィー										
21	ミトコンドリア病	2					1	1			
22	もやもや病	2				1		1			
23	プリオン病										
24	亜急性硬化性全脳炎										
25	進行性多巣性白質脳症										
26	HTLV-1関連脊髄症	1								1	
27	特発性基底核石灰化症										
28	全身性アミロイドーシス	5							1	1	3
29	ウルリッヒ病										
30	遠位型ミオパチー										
31	ベスレムミオパチー										
32	自己食空胞性ミオパチー										
33	シュワルツ・ヤンベル症候群										
34	神経線維腫症	2					1			1	
35	天疱瘡										
36	表皮水疱症										
37	膿疱性乾癬(汎発型)	1						1			

	年齢区分	総数	0～9歳	10～19歳	20～29歳	30～39歳	40～49歳	50～59歳	60～69歳	70～74歳	75歳以上
38	スティーヴンス・ジョンソン症候群										
39	中毒性表皮壊死症										
40	高安動脈炎	1							1		
41	巨細胞性動脈炎										
42	結節性多発動脈炎	1									1
43	顕微鏡的多発血管炎	6							1	1	4
44	多発血管炎性肉芽腫症	3						1		2	
45	好酸球性多発血管炎性肉芽腫症										
46	悪性関節リウマチ	3								1	2
47	バージャー病										
48	原発性抗リン脂質抗体症候群										
49	全身性エリテマトーデス	24				1	5	3	7	4	4
50	皮膚筋炎／多発性筋炎	15					4		3	3	5
51	全身性強皮症	9					1	2	2	2	2
52	混合性結合組織病	3						3			
53	シェーグレン症候群	8				1	2	1	2	1	1
54	成人スチル病	2							1		1
55	再発性多発軟骨炎	2							2		
56	ベーチェット病	1			1						
57	特発性拡張型心筋症	3							2	1	
58	肥大型心筋症	2						2			
59	拘束型心筋症										
60	再生不良性貧血	4								2	2
61	自己免疫性溶血性貧血										
62	発作性夜間ヘモグロビン尿症	1								1	
63	特発性血小板減少性紫斑病	2							1		1
64	血栓性血小板減少性紫斑病										
65	原発性免疫不全症候群										
66	IgA 腎症	7		1	1	1	3		1		
67	多発性嚢胞腎	4				1		1	1		1
68	黄色靭帯骨化症	1									1
69	後縦靭帯骨化症	14			1		2	2	3	1	5
70	広範脊柱管狭窄症	1									1
71	特発性大腿骨頭壊死症	13					1	5	3	1	3
72	下垂体性ADH分泌異常症	1								1	
73	下垂体性TSH分泌亢進症										
74	下垂体性PRL分泌亢進症	1					1				
75	クッシング病	1						1			
76	下垂体性ゴナドトロピン分泌亢進症										
77	下垂体性成長ホルモン分泌亢進症	3						2			1
78	下垂体前葉機能低下症	3						2			1
79	家族性高コレステロール血症(ホモ接合体)										
80	甲状腺ホルモン不応症										
81	先天性副腎皮質酵素欠損症										
82	先天性副腎低形成症										
83	アジソン病										
84	サルコイドーシス	8						2	1	3	2
85	特発性間質性肺炎	9						1	2	1	5
86	肺動脈性肺高血圧症	2							1		1
87	肺静脈閉塞症／肺毛細血管腫症										
88	慢性血栓塞栓性肺高血圧症	4					2	1		1	
89	リンパ脈管筋腫症										
90	網膜色素変性症	5					1		1	3	
91	バッド・キアリ症候群	1						1			
92	特発性門脈圧亢進症	1							1		
93	原発性胆汁性肝硬変	5						2	2		1
94	原発性硬化性胆管炎										
95	自己免疫性肝炎	9						2		3	4
96	クローン病	8				2	1		2	2	1
97	潰瘍性大腸炎	41			2	5	6	14	7	5	2
98	好酸球性消化管疾患										
99	慢性特発性偽性腸閉塞症										
100	巨大膀胱短小結腸腸管蠕動不全症										
101	腸管神経節細胞減少症										
102	ルビッシュタイン・テイビ症候群										
103	CFC症候群										
104	コステロ症候群										
105	チャージ症候群										
106	クリオピリン関連周期性熱症候群										
107	若年性突発性関節炎	1			1						
108	TNF受容体関連周期性症候群										
109	非典型溶血性尿毒症症候群										
110	ブラウ症候群										
111	先天性ミオパチー										
112	マリネスコ・シェーグレン症候群										
113	筋ジストロフィー	3							1		2
114	非ジストロフィー性ミオトニー症候群										

年齢区分		総数	0～9歳	10～19歳	20～29歳	30～39歳	40～49歳	50～59歳	60～69歳	70～74歳	75歳以上
115	遺伝性周期性四肢麻痺										
116	アトピー性脊髄炎										
117	脊髄空洞症										
118	脊髄髄膜瘤										
119	アイザックス症候群										
120	遺伝性ジストニア										
121	神経フェリチン症										
122	脳表ヘモジデリン沈着症										
123	禿頭と変形性脊椎症を伴う常染色体劣性白質脳症										
124	皮質下梗塞と白質脳症を伴う常染色体優性脳動脈症										
125	神経軸索スフェロイド形成を伴う遺伝性びまん性白質脳症										
126	ペリー症候群										
127	前頭側頭葉変性症	1						1			
128	ビッカースタッフ脳幹脳炎										
129	痙攣重積型(二相性)急性脳症										
130	先天性無痛無汗症										
131	アレキサンダー病										
132	先天性核上性球麻痺										
133	メビウス症候群										
134	中隔視神経形成異常症/ドモルシア症候群										
135	アイカルディ症候群										
136	片側巨脳症										
137	限局性皮質異形成										
138	神経細胞移動異常症										
139	先天性大脳白質形成不全症										
140	ドラベ症候群										
141	海馬硬化を伴う内側側頭葉てんかん										
142	ミオクロニー欠伸てんかん										
143	ミオクロニー脱力発作を伴うてんかん										
144	レノックス・ガストー症候群										
145	ウエスト症候群										
146	大田原症候群										
147	早期ミオクロニー脳症										
148	遊走性焦点発作を伴う乳児てんかん										
149	片側痙攣・片麻痺・てんかん症候群										
150	環状20番染色体症候群										
151	ラスムッセン脳炎										
152	P C D H 19 関連症候群										
153	難治頻回部分発作重積型急性脳炎										
154	徐波睡眠期持続性棘徐波を示すてんかん性脳症										
155	ランドウ・クレフナー症候群										
156	レット症候群										
157	スタージ・ウェーバー症候群										
158	結節性硬化症	1							1		
159	色素性乾皮症										
160	先天性魚鱗癬										
161	家族性良性慢性天疱瘡										
162	類天疱瘡(後天性表皮水疱症を含む)	2							1		1
163	特発性後天性全身性無汗症										
164	眼皮膚白皮症										
165	肥厚性皮膚骨膜症										
166	弾性線維性仮性黄色腫										
167	マルファン症候群										
168	エーラス・ダンロス症候群										
169	メンケス病										
170	オクシピタル・ホーン症候群										
171	ウィルソン病	1			1						
172	低ホスファターゼ症										
173	V A T E R 症候群										
174	那須・ハコラ病										
175	ウィーバー症候群										
176	コフィン・ローリー症候群										
177	ジュベール症候群関連疾患										
178	モワット・ウィルソン症候群										
179	ウィリアムズ症候群										
180	A T R - X 症候群										
181	クルーゼン症候群										
182	アペール症候群										
183	ファイファー症候群										
184	アントレー・ピクスラー症候群										
185	コフィン・シリズ症候群										
186	ロスモンド・トムソン症候群										
187	歌舞伎症候群										
188	多脾症候群										
189	無脾症候群										
190	鰓耳腎症候群										
191	ウェルナー症候群										

年齢区分		総数	0～9歳	10～19歳	20～29歳	30～39歳	40～49歳	50～59歳	60～69歳	70～74歳	75歳以上
192	コケイン症候群										
193	プラダー・ウィリ症候群										
194	ソトス症候群										
195	ヌーナン症候群										
196	ヤング・シンプソン症候群										
197	1 p 36 欠失症候群										
198	4 p 欠失症候群										
199	5 p 欠失症候群										
200	第14 番染色体父親性ダイソミー症候群										
201	アンジェルマン症候群										
202	スミス・マギニス症候群										
203	22 q 11.2 欠失症候群										
204	エマヌエル症候群										
205	脆弱X 症候群関連疾患										
206	脆弱X 症候群										
207	総動脈幹遺残症										
208	修正大血管転位症	1					1				
209	完全大血管転位症										
210	単心室症										
211	左心低形成症候群	1			1						
212	三尖弁閉鎖症										
213	心室中隔欠損を伴わない肺動脈閉鎖症										
214	心室中隔欠損を伴う肺動脈閉鎖症										
215	ファロー四徴症										
216	両大血管右室起始症										
217	エプスタイン病										
218	アルポート症候群										
219	ギャロウェイ・モワト症候群										
220	急速進行性糸球体腎炎	2									2
221	抗糸球体基底膜腎炎										
222	一次性ネフローゼ症候群	1								1	
223	一次性膜性増殖性糸球体腎炎										
224	紫斑病性腎炎										
225	先天性腎性尿崩症	1									1
226	間質性膀胱炎(ハンナ型)	2									2
227	オスラー病										
228	閉塞性細気管支炎										
229	肺胞蛋白症(自己免疫性又は先天性)										
230	肺胞低換気症候群										
231	α 1 - アンチトリプシン欠乏症										
232	カーニー複合										
233	ウォルフラム症候群										
234	ペルオキシソーム病(副腎白質ジストロフィーを除く)										
235	副甲状腺機能低下症										
236	偽性副甲状腺機能低下症										
237	副腎皮質刺激ホルモン不応症										
238	ビタミンD 抵抗性くる病/骨軟化症										
239	ビタミンD 依存性くる病/骨軟化症										
240	フェニルケトン尿症										
241	高チロシン血症1 型										
242	高チロシン血症2 型										
243	高チロシン血症3 型										
244	メープルシロップ尿症										
245	プロピオン酸血症										
246	メチルマロン酸血症										
247	イソ吉草酸血症										
248	グルコーストランスポーター1 欠損症										
249	グルタル酸血症1 型										
250	グルタル酸血症2 型										
251	尿素サイクル異常症	2				1	1				
252	リジン尿性蛋白不耐症										
253	先天性葉酸吸収不全										
254	ポルフィリン症										
255	複合カルボキシラーゼ欠損症										
256	筋型糖原病										
257	肝型糖原病										
258	ガラクトース-1-リン酸ウリジルトランスフェラーゼ欠損症										
259	レシチンコレステロールアシルトランスフェラーゼ欠損症										
260	シトステロール血症										
261	タンブール病										
262	原発性高カイロミクロン血症										
263	脳髄黄色腫症										
264	無 β リボタンパク血症										
265	脂肪萎縮症										
266	家族性地中海熱										
267	高Ig D 症候群										
268	中條・西村症候群										

年齢区分		総数	0～9歳	10～19歳	20～29歳	30～39歳	40～49歳	50～59歳	60～69歳	70～74歳	75歳以上
269	化膿性無菌性関節炎・壞疽性膿皮症・アクネ症候群										
270	慢性再発性多発性骨髄炎										
271	強直性脊椎炎	4			1		1		1		1
272	進行性骨化性線維異形成症										
273	肋骨異常を伴う先天性側弯症										
274	骨形成不全症										
275	タナトフォリック骨異形成症										
276	軟骨無形成症										
277	リンパ管腫症/ゴーム病	1			1						
278	巨大リンパ管奇形(頸部顔面病変)										
279	巨大静脈奇形(頸部口腔咽頭びまん性病変)										
280	巨大動静脈奇形(頸部顔面又は四肢病変)										
281	クリッペル・トレノネー・ウェーバー症候群										
282	先天性赤血球形成異常性貧血										
283	後天性赤芽球癆	1								1	
284	ダイヤモンド・ブラックファン貧血										
285	ファンconi貧血										
286	遺伝性鉄芽球性貧血										
287	エプスタイン症候群										
288	自己免疫性出血病XIII										
289	クロンカイト・カナダ症候群										
290	非特異性多発性小腸潰瘍症	1								1	
291	ヒルシュスブルング病(全結腸型又は小腸型)										
292	総排泄腔外反症										
293	総排泄腔遺残										
294	先天性横隔膜ヘルニア										
295	乳幼児肝巨大血管腫										
296	胆道閉鎖症										
297	アラジール症候群										
298	遺伝性睥炎										
299	嚢胞性線維症										
300	IgG4関連疾患	4							3		1
301	黄斑ジストロフィー										
302	レーベル遺伝性視神経症										
303	アッシュヤー症候群										
304	若年発症型両側性感音難聴										
305	遅発性内リンパ水腫										
306	好酸球性副鼻腔炎	10				2	2	2	3	1	
307	カナパン病										
308	進行性白質脳症										
309	進行性ミオクローヌスてんかん										
310	先天異常症候群										
311	先天性三尖弁狭窄症										
312	先天性僧帽弁狭窄症										
313	先天性肺静脈狭窄症										
314	左肺動脈右肺動脈起始症										
315	ネイルパテラ症候群(爪膝蓋骨症候群)/LMX1B関連腎症										
316	カルニチン回路異常症										
317	三頭酵素欠損症										
318	シトリン欠損症										
319	セピアブテリン還元酵素(SR)欠損症										
320	先天性グリコシルホスファチジルイノシトール(GPI)欠損症										
321	非ケトーシス型グリシン血症										
322	β-ケトチオラーゼ欠損症										
323	芳香族L-アミノ酸脱炭酸酵素欠損症										
324	メチルグルタコン酸尿症										
325	遺伝性自己炎症疾患										
326	大理石骨病										
327	特発性血栓症(遺伝性血栓性素因によるものに限る。)										
328	前眼部形成異常										
329	無虹彩症										
330	先天性気管狭窄症/先天性声門下狭窄症										
331	特発性多中心性キャッスルマン病										
332	膠様滴状角膜ジストロフィー										
333	ハッチンソン・ギルフォード症候群										
334	脳クレアチン欠乏症候群										
335	ネフロン癆										
336	家族性低βリポタンパク血症I(ホモ接合体)										
337	ホモシスチン尿症										
338	進行性家族性肝内胆汁うっ滞症										

資料:厚生労働省「衛生行政報告例」、保健所調べ

標準化様式 表36①イ

(3) 特定疾患医療受給者証所持者数 (市町村別)

(単位:人 令和6年3月31日現在)

		中部保健所		由布保健部
		臼杵市	津久見市	由布市
1	スモン	1	0	—
2	難治性の肝炎のうちの劇症肝炎	0	0	—
3	重症急性膵炎	0	1	-
4	プリオン病(ヒト由来乾燥硬膜移植によるク ロイツフェルト・ヤコブ病に限る。)	0	0	—

資料：健康政策・感染症対策課、中部保健所調べ

標準化様式 表36②ア

(4) 特定疾患医療受給者証所持者数 (年代別)

(単位:人 令和6年3月31日現在)

		総数	0	1	2	3	4	5	6	7	7	
			5	0	0	0	0	0	0	0	5	
			9	9	9	9	9	9	9	4	以上	
			歳	歳	歳	歳	歳	歳	歳	歳	歳	
1	スモン	中部	1									1
		由布	0									
2	難治性の肝炎のうちの劇症肝炎	中部	0									
		由布	0									
3	重症急性膵炎	中部	1						1			
		由布	0									
4	プリオン病(ヒト由来乾燥硬膜移植によるク ロイツフェルト・ヤコブ病に限る。)	中部	0									
		由布	0									

資料：健康政策・感染症対策課、中部保健所調べ

標準化様式 表36②イ

(5) 難病患者地域支援ネットワーク事業

特定疾患患者とその家族に対して、医療や日常生活の相談・指導・助言等を行い、疾患に対する不安の解消を図るとともに、寝たきりなどにより受療が困難な在宅の患者に対して医学的な助言などを行うことを目的に、平成5年度から実施している。

①保健所難病対策地域協議会

地域における難病患者への支援体制の課題を情報共有し、関係機関等の連携の緊密化を図るとともに、県内の地域における難病対策のあり方や体制整備等について協議することを目的に、平成29年度から県内保健所ごとに実施している。

令和5年度

	実施日	テーマ・内容等	参加者	参加者数
中部保健所	R6.2.28	令和5年度難病対策臼津地域連絡会 〈報告〉 1.臼津地域の難病患者の現状 (1)特定医療費(指定難病)受給者の現状 (2)小児慢性特定疾病医療費受給者の現状 2.「令和6年能登半島地震」派遣支援活動から 3.各市の個別避難計画作成状況 (1)臼杵市 (2)津久見市 4.中部保健所の災害対策の取組 (1)アンケート結果 (2)個別支援計画作成状況 〈意見交換〉 「難病・小児慢性特定疾病患者の災害対策推進に向けた連携について」	〈難病医療協力病院〉 ・コスモス病院 〈医療関係機関〉 ・とうぼ小児科医院 ・コスモス病院(看護部、地域医療福祉連携室) ・津久見中央病院 ・恵の聖母の家 〈訪問看護ステーション〉 ・訪問看護ステーションコスモス ・訪問看護ステーションやすら木 〈居宅介護支援事業所〉 ・コスモス介護支援センター ・津久見市地域包括支援センター社協 ・臼杵市(福祉課、保険健康課) ・津久見市(社会福祉課、健康推進課) ・中部保健所	23人
由布保健部	R6.3.5	令和5年度中部保健所由布保健部難病対策地域協議会 1.由布市の難病患者の概要と難病を取り巻く状況について 2.災害事故別支援計画について 3.災害時支援の実際(令和6年のと半島地震の支援を通じてみてきたこと) 4.その他情報交換	・大分大学医学部附属病院 ・湯布院病院 ・大分三愛メディカルセンター ・井野辺病院 ・ごとう医院 ・三愛訪問看護ステーション ・ゆずの木訪問看護ステーション ・わかば介護保険サービスセンター ・介護保険サービスセンター虹 ・由布市包括支援センター ・難病患者医療ネットワーク相談室 ・由布市役所福祉課 ・由布市役所健康増進課 ・由布市役所防災危機管理課 ・中部保健所由布保健部	21人

②医療相談事業(保健所難病相談会)

令和5年度

	実施日	事業内容	対象疾患	参加者数
中部保健所	R5.11.13	令和5年度ALS患者・家族のつどい 情報交換・意見交換「気管切開・療養先について」 助言者：日本ALS協会大分県支部 難病医療ネットワーク相談室	ALS患者・家族・遺族	9人
由布保健部	R5.7.20 R5.7.27 R5.8.3	難病個別相談会	特定疾患医療費受給者証をお持ちの方	6人

9 結核対策

(1) 患者数の動向

- ・結核登録者数は、令和5年末現在17人(潜在性結核6人を含む)である。
- ・年齢別では70歳以上が9人(52.94%)である。
- ・結核登録者17人のうち、活動性肺結核は3人(17.64%)である。
- ・新規登録患者数(潜在性結核を除く)をみると、令和5年は10人で、罹患率は12.3(人口10万対)である。

①年代別登録者数()は潜在性結核感染症を再掲 令和5年末(単位:人)

	年次	登録者数	0~4歳	5~9歳	10~14歳	15~19歳	20~29歳	30~39歳	40~49歳	50~59歳	60~69歳	70歳以上
			管内	元	28 (10)	1 (1)	-	-	-	1 (1)	3 (3)	-
	2	27 (8)	-	-	-	-	2 (1)	3 (3)	-	-	3 (1)	19 (3)
	3	29 (6)	-	-	-	-	1 (1)	2 (2)	1 (1)	1	2 (1)	22 (1)
	4	17 (2)	-	-	-	-	1	-	1 (1)	1	-	14 (1)
	5	17 (6)	-	-	-	1 (1)	3 (2)	-	1	2 (1)	1 (1)	9 (1)
白杵市	元	13 (5)	1 (1)	-	-	-	1 (1)	-	-	1	1	9 (3)
	2	10 (2)	-	-	-	-	1	-	-	-	-	9 (2)
	3	9 (1)	-	-	-	-	-	1 (1)	-	1	-	7
	4	3	-	-	-	-	1	-	-	-	-	2
	5	3 (2)	-	-	-	-	2 (1)	-	-	-	-	1 (1)
津久見市	元	4	-	-	-	-	-	-	-	-	1	3
	2	4	-	-	-	-	-	-	-	-	1	3
	3	4	-	-	-	-	-	-	-	-	-	4
	4	5	-	-	-	-	-	-	-	1	-	4
	5	8 (2)	-	-	-	1 (1)	-	-	1	1	1 (1)	4
由布市	元	11 (5)	-	-	-	-	-	3 (3)	-	-	2 (1)	6 (1)
	2	13 (6)	-	-	-	-	1 (1)	3 (3)	-	-	2 (1)	7 (1)
	3	16 (5)	-	-	-	-	1 (1)	1 (1)	1 (1)	-	2 (1)	11 (1)
	4	9 (2)	-	-	-	-	-	-	1 (1)	-	-	8 (1)
	5	6 (2)	-	-	-	-	1 (1)	-	-	1 (1)	-	4

資料:保健所調べ(厚生労働省「結核発生動向調査」)

②活動性分類別登録者数(受療状況別・市町村別) 令和5年末(単位:人)

	受療状況	総数	活動性結核					不活動性結核	活動性不明	(別掲)潜在性結核感染症	
			総数	活動性肺結核			肺外結核活動性			治療中	観察中
				登録時喀痰塗抹陽性	登録時その他菌陽性	登録時菌陰性・その他					
管内	総数	11	5	1	2	-	2	5	1	4	2
	入院	1	1	1	-	-	-	-	-	-	-
	外来治療	4	4	-	2	-	2	-	-	4	-
	治療なし	6	-	-	-	-	-	5	1	-	2
白杵市	総数	1	-	-	-	-	-	1	-	2	-
	入院	-	-	-	-	-	-	-	-	-	-
	外来治療	-	-	-	-	-	-	-	-	2	-
	治療なし	1	-	-	-	-	-	1	-	-	-
津久見市	総数	6	2	-	1	-	1	4	-	2	-
	入院	-	-	-	-	-	-	-	-	-	-
	外来治療	2	2	-	1	-	1	-	-	2	-
	治療なし	4	-	-	-	-	-	4	-	-	-
由布市	総数	4	3	1	1	-	1	-	1	-	2
	入院	1	1	1	-	-	-	-	-	-	-
	外来治療	2	2	-	1	-	1	-	-	-	-
	治療なし	1	-	-	-	-	-	-	1	-	2

資料:保健所調べ(厚生労働省「結核発生動向調査」)

(標準化様式 表28)

③結核有病率・罹患率(市町村別)

令和5年(単位:人、%)

	登録者数 (潜在性結核感染症を除く)	有病率				罹患率				死亡率	
		活動性結核		登録時菌陽性肺結核		新登録		菌陽性肺結核		死亡者数	死亡率
		患者数	有病率	患者数	有病率	患者数	罹患率	患者数	罹患率		
管内	11	5	6.2	3	3.7	10	12.3	8	9.9	-	-
臼杵市	1	-	-	-	-	2	5.9	2	5.9	-	-
津久見市	6	2	13.6	1	6.8	4	27.2	3	20.4	-	-
由布市	4	3	9.3	2	6.2	4	12.4	3	9.3	-	-

注1:有病率、罹患率、死亡率は人口10万人に対する割合で、基準人口は令和3年10月1日現在 (標準化様式 表29)

注2:潜在性結核感染症は含まない。

注3:死亡率は「結核発生動向調査」によるため、人口動態調査に基づく結核死亡率と値が異なる。

資料:保健所調べ(厚生労働省「結核発生動向調査」)

④結核新登録者数(活動性分類別・市町村別)

令和5年(単位:人)

	総数	活動性結核						(別掲) 潜在性結核感染症	
		総数	肺結核活動性				肺外結核活動性		
			喀痰塗抹陽性			その他の結核菌陽性			
			総数	初回治療	再治療				
管内	10	8	3	3	-	5	-	2	6
臼杵市	2	2	1	1	-	1	-	-	2
津久見市	4	3	1	1	-	2	-	1	2
由布市	4	3	1	1	-	2	-	1	2

資料:保健所調べ(厚生労働省「結核発生動向調査」)

(標準化様式 表27)

⑤結核新登録者数(活動性分類別・年代別)

令和5年(単位:人)

	総数	活動性結核						(別掲) 潜在性結核感染症	
		総数	肺結核活動性				肺外結核活動性		
			喀痰塗抹陽性			その他の結核菌陽性			
			総数	初回治療	再治療				
総数	10	8	3	3	-	5	-	2	6
0～4歳	-	-	-	-	-	-	-	-	-
5～9歳	-	-	-	-	-	-	-	-	-
10～14歳	-	-	-	-	-	-	-	-	-
15～19歳	-	-	-	-	-	-	-	-	1
20～29歳	1	1	-	-	-	1	-	-	2
30～39歳	-	-	-	-	-	-	-	-	-
40～49歳	1	1	-	-	-	1	-	-	-
50～59歳	-	-	-	-	-	-	-	-	1
60～64歳	-	-	-	-	-	-	-	-	1
65～69歳	-	-	-	-	-	-	-	-	-
70～74歳	1	-	-	-	-	-	-	1	-
75～79歳	1	1	1	1	-	-	-	-	-
80～84歳	-	-	-	-	-	-	-	-	-
85～89歳	2	2	1	1	-	1	-	-	1
90歳以上	4	3	1	1	-	2	-	1	-

資料:保健所調べ(厚生労働省「結核発生動向調査」)

(標準化様式 表26)

(2) 結核対策事業

結核患者の指導、患者家族や接触者の健康診断を行うほか、結核の早期発見・感染防止のため、一般住民、事業所、学童生徒に対して、定期の健康診断を推進している。

①結核予防(健康診断の実施状況)

令和5年度(単位:人)

中部保健所		総数	定期					接触者健診			
			事業者	学校長	施設の長		市町村長		実施件数	患者家族	その他
					刑事施設	社会福祉施設	65歳以上	その他			
ツベルクリン 反応検査	被注射者数	-								-	-
	被判定者数	-								-	-
	陰性者数	-								-	-
	陽性者数	-								-	-
集団健康診断実施件数								16			
健康診断受診者数		7,483	2,852	336	-	365	3,894	-		5	31
間接撮影者数		1,019	278	336	-	-	405	-		-	-
直接撮影者数		6,439	2,574	-	-	365	3,489	-		1	10
喀痰検査者数		-	-	-	-	-	-	-		-	-
IGRA検査者数		36								7	29
被発見者数	結核患者	-	-	-	-	-	-	-		-	-
	潜在性結核感染者	2	-	-	-	-	-	-		1	1
	結核発病の恐れがあると診断された者	1	-	-	-	-	-	-		-	1

資料:保健所調べ

(標準化様式 表30)

令和5年度(単位:人)

由布保健部		総数	定期					接触者健診			
			事業者	学校長	施設の長		市町村長		実施件数	患者家族	その他
					刑事施設	社会福祉施設	65歳以上	その他			
ツベルクリン 反応検査	被注射者数	-								-	-
	被判定者数	-								-	-
	陰性者数	-								-	-
	陽性者数	-								-	-
集団健康診断実施件数								4			
健康診断受診者数		8,021	3,289	313	-	466	3,731	-		6	216
間接撮影者数		788	323	313	-	152	-	-		-	-
直接撮影者数		7,019	2,966	-	-	314	3,731	-		1	7
喀痰検査者数		-	-	-	-	-	-	-		-	-
IGRA検査者数		269								5	264
被発見者数	結核患者	-	-	-	-	-	-	-		-	-
	潜在性結核感染者	-	-	-	-	-	-	-		-	-
	結核発病の恐れがあると診断された者	13	-	-	-	-	-	-		-	13

資料:保健所調べ

(標準化様式 表30)

②精密検査(従来の管理健診)実施状況

令和5年度(単位:人、%)

	対象者数		受診者数(延)				受診率 (B)/ (A)	受診者内訳(延)			要医療 率 (C)/(B)
	実	延 (A)	総数 (B)	保健所 実施分	医療機関 委託分	その他		要医療 (C)	要観察	観察不要	
中部保健所	7	10	10	-	-	10	100.0	-	7	3	-
由布保健部	9	13	13	6	-	7	100.0	-	11	2	-

資料:保健所調べ

(標準化様式 表31)

③接触者健康診断(患者家族)実施状況

令和5年度(単位:人、%)

	対象者数 (A)	受診者数(延)				受診率 (B)/ (A)	受診結果内訳(延)				要医療率 (C)/(B)
		総数 (B)	保健所 実施分	医療機関 委託分	その他		要医療 (C)	潜在性 結核感 染症	要観察	観察不要	
中部保健所	8	8	8	-	-	100.0	-	1	3	4	-
由布保健部	4	4	4	-	-	100.0	-	-	1	3	-

資料:保健所調べ

(標準化様式 表32-1)

④接触者健康診断(その他)実施状況

令和5年度(単位:人、%)

	対象者数 (A)	受診者数(延)				受診率 (B)/ (A)	受診結果内訳(延)				要医療率 (C)/(B)
		総数 (B)	保健所 実施分	医療機関 委託分	その他		要医療 (C)	潜在性 結核感 染症	要観察	観察不要	
中部保健所	127	126	38	1	87	99.2	-	1	42	83	-
由布保健部	3	3	2	-	1	100.0	-	-	1	2	-

資料:保健所調べ

(標準化様式 表32-2)

⑤結核対策研修会

令和5年度

	研修名	実施日	実施内容	参加者
中部保健所・ 由布保健部	結核医療従事者研修 会	R5.11.13	①行政説明 ②講義 「結核の診断に必要な検査と鑑別のポイント」 ③講義 「西別府病院における結核治療と地域連携」 ④研修会のまとめ及び意見交換	県内の医療機関の 医師等 管内参加者30名 (臼杵市8名、 津久見市13名、 由布市9名)
中部保健所	結核社会福祉施設職 員向け研修会(合同 研修会)	R5.12.4	①大分県の結核の現状について ②講演「結核の基礎知識と患者支援」	県内の高齢者向け 社会福祉施設等の 職員 管内参加者7名

10 感染症対策

(1) 感染症発生動向調査

感染症の発生情報の正確な把握と分析、その結果の的確な提供公開は感染症の基本であることから、感染症新法において感染症発生動向調査を実施している。平成26年から由布保健部管内の医療機関が新たに小児科定点及びインフルエンザ定点に指定され、定点医療機関は延9カ所となった。

由布保健部管内では上記定点医療機関が未設定であったため、平成19年6月から由布市地域保健委員会が実施主体となり市内3医療機関を定点とした独自の発生動向調査を開始、現在も引き続き実施している。

また、新型コロナウイルス感染症は令和2年度から計上している。

① 感染症発生状況

令和5年(単位:届出数)

区分	疾患名	総数	臼杵市	津久見市	由布市
1類	エボラ出血熱	-	-	-	-
	クリミア・コンゴ出血熱	-	-	-	-
	痘そう	-	-	-	-
	南米出血熱	-	-	-	-
	ペスト	-	-	-	-
	マールブルグ熱	-	-	-	-
	ラッサ熱	-	-	-	-
2類	急性灰白髄炎	-	-	-	-
	結核	11	2	5	4
	ジフテリア	-	-	-	-
	重症急性呼吸器症候群(SARS)	-	-	-	-
	中東呼吸器症候群(MERS)	-	-	-	-
	鳥インフルエンザ(H5N1)	-	-	-	-
鳥インフルエンザ(H7N9)	-	-	-	-	
3類	コレラ	-	-	-	-
	細菌性赤痢	-	-	-	-
	腸管出血性大腸菌感染症	1	1	-	-
	腸チフス	-	-	-	-
	パラチフス	-	-	-	-
4類	44 疾患	4	-	-	4
5類	24 疾患(全数報告分)	14	2	-	12
新型インフルエンザ等感染症	新型コロナウイルス感染症※	1,747			

資料:厚生労働省「感染症発生動向調査」

(標準化様式 表33)

※県感染症対策課調べ

② 麻しんの全数報告数

平成19年5月から、麻しんは全数報告となった。麻しん発生の報告を受け、全ての患者家族と面接し、積極的疫学調査を実施している。また、接触者に対し健康調査や保健指導を実施し、必要時には関係機関と連携した対策会議を開催する等、感染拡大防止に努めている。

令和5年度(単位:人)

	麻しん 確定数	確定数の年齢別区分								疑い例
		0~4歳	5~9歳	10~14歳	15~19歳	20~29歳	30~39歳	40~49歳	50歳以上	
中部保健所	-	-	-	-	-	-	-	-	-	-
由布保健部	-	-	-	-	-	-	-	-	-	-

資料:保健所調べ

③ 中部保健所管内麻しん風しん対策連絡会議

令和5年度

	実施日	実施内容	参加者
中部保健所	R5.7.24	①麻しん・風しんの基礎知識について ②麻しん・風しんの発生状況及び患者発生時の対応について ③臼杵市・津久見市における接種率向上に向けた取組について ④各機関の取組みについて	各医師会、各市保健主管課・教育委員会、各市校長会代表(小・中・高・特別支援学校)、各市子ども園長会・稚園部会・PTA連合会代表、保健所
由布保健部		実施なし	

(2) 感染症対策事業

① 感染症予防研修会(消毒インストラクター養成研修)

社会福祉施設の施設長や職員を対象として、平常時からの発生予防と、発生時の拡大防止を目的として実施。中部保健所では社会福祉施設の個々の特徴に合わせた感染症研修会を開催した。由布保健所では平成24年度から、消毒に関する専門的な知識と技術をもった職員(消毒インストラクター)の養成に取り組み、令和元年度は消毒インストラクターのフォローアップ研修を実施した。

令和5年度

	実施日	実施内容	参加者
中部保健所		実施なし	
由布保健部		実施なし	

② 感染症予防研修会(出前講座)

COVID-19感染症のクラスター発生施設への訪問指導後のフォローアップ訪問を行い、感染対策の確認及び指導により、感染症の予防及び感染拡大防止を図ることを目的に実施した。

令和5年度

	実施日	実施施設	実施内容	参加者
中部保健所	R5.9.21	高齢者施設	感染症対策巡回指導 ・チェックリストをもとに平時・発生時の対策について ・PPE着脱手順について 等	管内の感染管理認定看護師、施設職員、中部保健所職員
	R5.9.28	高齢者施設		
	R5.10.6	高齢者施設		
	R5.10.17	高齢者施設		
	R5.10.18	高齢者施設		
	R5.10.25	高齢者施設		

(3) エイズ対策事業

エイズの蔓延は世界的に深刻な状況にあり、県内でも平成16年10月以降、患者・感染者が増加しており、防止策を図ることが緊急の課題となっている。

① 普及啓発事業

令和5年度

	実施日	実施内容
中部保健所	R5.6	「HIV検査普及週間」 ①HIV(エイズ)夜間検査 :令和5年6月5日 17:00~19:00 ②市報5月号、ケーブルテレビ文字放送、保健所ホームページでの広報
	R5.12	「世界エイズデー」 ①HIV(エイズ)夜間検査 :令和5年12月1日 17:00~19:00 ②広報・・・保健所ホームページ、市報11月号、ケーブルテレビ文字放送、公式LINE、白津タイムズ11月号、事業所向けチラシ(セミナーでの配布、サポートニュースと送付) ③街頭キャンペーン :臼杵駅・津久見駅にてポケットティッシュ・チラシ・パンフレットの配布
由布保健部	R5.6	「HIV検査普及週間」 ①中学校での感染症に関する健康教育で啓発 ②保健所ホームページでの広報
	R5.12	「世界エイズデー」 ①感染症研修会でポケットティッシュ・チラシ・パンフレットを配布 ②感染症発生動向調査(週報)へ掲載

② エイズ相談及びHIV抗体検査実施状況

令和5年度 (単位:人)

		相談件数		HIV抗体検査		陽性件数
		電話	来所	スクリーニング検査	確認検査	
中部保健所	計	62	19	11	0	0
	男	48	18	11	0	0
	女	14	1	0	0	0
由布保健部	総数	3	-	(標準化様式 表35)		
	男	3	-			
	女	-	-			

(標準化様式 表35)

(4) 特定感染症検査実施状況

令和5年度 (単位:人)

中部保健所		性器クラミジア検査(PCR)	梅毒検査
	計	8	10
	男	8	10
	女	0	0

注: ()は陽性者を再掲

(5) 肝炎対策

①保健所肝炎ウイルス検査

令和5年度 (単位:人)

	HBs 抗原検査	HCV 抗体検査	HCV 核酸増幅検査
検査件数	9	9	0
陽性件数	0	0	0

資料: 保健所調べ

(標準化様式 表105)

②肝炎のインターフェロン治療等に対する医療費助成制度

県では、大分県内に居住地があり、B型、C型ウイルス性肝炎のインターフェロン治療、または、C型ウイルス性肝炎のインターフェロンフリー治療、B型ウイルス性肝炎の核酸アナログ製剤治療を受ける者を対象に、医療費助成を行っている(いずれも保険適用となるものが対象)。また、平成30年12月から肝がん・重度肝硬変治療についても医療費助成を行っている。

肝炎等治療医療費助成申請状況

令和5年度 (単位:件)

	肝炎治療					肝がん・重度肝硬変治療 (平成30年12月制度開始)
	インターフェロン 治療	インターフェロン フリー治療	核酸アナログ 製剤治療		計	
			新規	更新		
中部保健所	0	2	5	65	72	0
由布保健部	0	4	1	36	41	0

資料: 保健所調べ

(標準化様式 表107)

(6) 予防接種実施状況

令和5年度(単位:人)

A類疾病	沈降精製百日せきジフテリア破傷風混合ワクチン(DPT)				沈降ジフテリア破傷風混合トキソイド(DT)				不活性ポリオワクチン(IPV)				沈降精製百日せきジフテリア破傷風不活化ポリオ混合				日本脳炎ワクチン				
	第1期				第1期				第2期	初回接種				第1期				第1期			
	初回接種			追加接種	初回接種		追加接種	追加接種		初回接種			追加接種	初回接種		追加接種	初回接種		追加接種		
	第1回	第2回	第3回		第1回	第2回			第1回	第2回	第3回	第1回		第2回	第3回		第1回	第2回		第1回	第2回
白杵市	0歳	-	-	-	-	-	-	-	-	-	-	-	-	156	154	151	-	125	124	-	-
	1歳	-	-	-	-	-	-	-	-	-	-	-	-	-	-	4	117	13	18	85	-
	2歳	-	-	-	-	-	-	-	-	-	-	-	-	1	-	-	16	1	4	25	-
	3歳	-	-	-	-	-	-	-	-	-	-	-	-	-	-	-	4	12	12	9	-
	4歳	-	-	-	-	-	-	-	-	-	-	-	-	-	-	-	2	2	2	11	-
	5歳	-	-	-	-	-	-	-	-	-	-	-	-	1	-	1	1	1	2	6	-
	6歳	-	-	-	-	-	-	-	-	-	-	-	-	-	-	-	2	2	3	9	-
	7歳	-	-	-	-	-	-	-	-	-	-	-	-	-	-	-	-	-	-	2	-
	8歳																			1	-
	9歳																			-	168
	10歳																			-	11
	11歳								103											-	22
	12歳								122											-	22
	13歳																			-	-
	14歳																			-	-
	15歳																			-	-
	16歳																			-	-
	17歳																			3	4
	18歳																			-	5
19歳																			1	1	
計	-	-	-	-	-	-	-	225	-	-	-	-	158	154	156	142	156	166	152	233	
(再掲)個別	-	-	-	-	-	-	-	225	-	-	-	-	158	154	156	142	156	166	152	233	
(再掲)集団	-	-	-	-	-	-	-	-	-	-	-	-	-	-	-	-	-	-	-	-	
津久見市	0歳	-	-	-	-	-	-	-	-	-	-	-	41	39	43	-	35	36	-	-	
	1歳	-	-	-	-	-	-	-	-	-	-	-	-	-	1	39	5	4	22	-	
	2歳	-	-	-	-	-	-	-	-	-	-	-	-	-	-	7	-	-	13	-	
	3歳	-	-	-	-	-	-	-	-	-	-	-	-	-	-	2	6	4	5	-	
	4歳	-	-	-	-	-	-	-	-	-	-	-	-	-	-	2	1	1	11	-	
	5歳	-	-	-	-	-	-	-	-	-	-	-	-	-	-	-	-	-	4	-	
	6歳	-	-	-	-	-	-	-	-	-	-	-	-	-	-	1	-	2	3	-	
	7歳	-	-	-	-	-	-	-	-	-	-	-	-	-	-	-	-	-	-	-	
	8歳																			-	
	9歳																			40	
	10歳																			16	
	11歳								41											3	
	12歳								29											8	
	13歳																			-	
	14歳																			-	
	15歳																			-	
	16歳																			-	
	17歳																		1	1	
	18歳																		1	3	
19歳																		-	4		
計	-	-	-	-	-	-	-	70	-	-	-	-	41	39	44	51	49	48	62	91	
(再掲)個別	-	-	-	-	-	-	-	70	-	-	-	-	41	39	44	51	49	48	62	91	
(再掲)集団	-	-	-	-	-	-	-	-	-	-	-	-	-	-	-	-	-	-	-	-	

A類疾病	沈降精製百日せきジフテリア破傷風混合ワクチン(DPT)				沈降ジフテリア破傷風混合トキソイド(DT)				不活性ポリオワクチン(IPV)				沈降精製百日せきジフテリア破傷風不活化ポリオ混合				日本脳炎ワクチン							
	第1期				第1期				初回接種				第1期				第1期							
	初回接種			追加接種	初回接種			追加接種	第2期			初回接種			追加接種	初回接種			追加接種	第2期				
	第1回	第2回	第3回		第1回	第2回			第1回	第2回	第3回		第1回	第2回	第3回		第1回	第2回	第3回		第1回	第2回		
由布市	0歳	-	-	-	-	-	-	-	-	-	-	-	227	230	233	-	185	168	-	-	-	-		
	1歳	-	-	-	-	-	-	-	-	-	-	-	2	1	2	181	30	33	114	-	-	-	-	
	2歳	-	-	-	-	-	-	-	-	-	-	-	-	1	1	35	9	12	57	-	-	-	-	
	3歳	-	-	-	-	-	-	-	-	-	-	-	-	-	-	7	35	23	16	-	-	-	-	
	4歳	-	-	-	-	-	-	-	-	-	-	-	-	-	-	1	5	12	23	-	-	-	-	
	5歳	-	-	-	-	-	-	-	-	-	-	-	-	-	-	-	4	5	31	-	-	-	-	
	6歳	-	-	-	-	-	-	-	-	-	-	-	-	-	-	4	11	5	32	-	-	-	-	
	7歳	-	-	-	-	-	-	-	-	-	-	-	-	-	-	1	2	-	7	-	-	-	-	
	8歳																							
	9歳																						1	77
	10歳																						-	59
	11歳																						-	41
	12歳																						1	44
	13歳																						-	-
	14歳																						-	-
	15歳																						-	-
	16歳																						2	-
	17歳																						1	3
	18歳																						2	8
	19歳																						-	2
計	-	-	-	-	-	-	-	-	-	-	-	-	229	232	236	229	281	261	293	234	-	-	-	
(再掲)個別	-	-	-	-	-	-	-	-	-	-	-	-	229	232	236	229	281	261	293	234	-	-	-	
(再掲)集団	-	-	-	-	-	-	-	-	-	-	-	-	-	-	-	-	-	-	-	-	-	-	-	

資料:厚生労働省「地域保健・健康増進事業報告」

(標準化様式 表34①)

A類疾病		ヒブワクチン				小児用肺炎球菌ワクチン				ヒトパピローマウイルス(HPV)ワクチン						水痘ワクチン		B型肝炎ワクチン			ロタウイルスワクチン1価5価				
		第1回	第2回	第3回	第4回	第1回	第2回	第3回	第4回	第1回	第2回	第3回	第1回	第2回	第3回	第1回	第2回	第1回	第2回	第3回	第1回	第2回	第1回	第2回	第3回
白杵市	0歳	143	145	139	12	143	145	139									142	143	135	53	58	90	87	84	
	1歳	-	-	1	123	-	-	-	138							151	81								
	2歳	-	-	-	6	-	-	-	6						5	39									
	3歳	-	-	-	1	-	-	-	1																
	4歳	-	-	-	1	-	-	-	1																
	5歳																								
	6歳																								
	7歳																								
	8歳																								
	9歳																								
	10歳																								
	11歳												-	-	-	-	-								
	12歳												-	-	-	10	-								
	13歳												1	1	-	12	8								
	14歳												-	-	-	6	3								
	15歳												-	-	1	13	9	2							
	16歳												1	-	1	8	6	5							
	17歳												1	3	2	3	4	3							
	18歳												-	3	4	7	3	1							
	19歳												-	-	3	8	5	-							
	20歳												1	3	3	9	7	4							
	21歳												-	1	2	10	8	6							
	22歳												2	1	-	8	6	3							
	23歳												-	-	1	3	5	4							
	24歳												-	1	-	3	4	1							
	25歳												-	-	-	2	2	1							
	26歳												-	-	-	-	-	-							
	計	143	145	140	143	143	145	139	146	6	13	17	102	70	30	156	120	142	143	135	53	58	90	87	84
	(再掲) 集団	143	145	140	143	143	145	139	146	6	13	17	102	70	30	156	120	142	143	135	53	58	90	87	84
	(再掲) 集団	-	-	-	-	-	-	-	-	-	-	-	-	-	-	-	-	-	-	-	-	-	-	-	-
	津久見市	0歳	39	39	39	1	39	38	39									38	39	43	24	23	15	15	15
		1歳	-	-	-	50	-	-	-	46						53	23								
2歳		-	-	-	3	-	-	-	3						0	15									
3歳		-	-	-	-	-	-	-	-																
4歳		-	-	-	1	-	-	-	1																
5歳																									
6歳																									
7歳																									
8歳																									
9歳																									
10歳																									
11歳													-	-	-	-	-								
12歳													-	-	1	2	-								
13歳													-	-	-	3	4	3							
14歳													-	-	2	2	-	2							
15歳													1	-	1	1	-	3							
16歳													-	2	-	1	3	1							
17歳													-	-	1	6	7	6							
18歳													-	-	-	2	3	2							
19歳													-	-	2	5	3	-							
20歳													-	-	-	4	4	5							
21歳													-	-	-	1	1	-							
22歳													1	-	-	2	4	-							
23歳													-	-	-	2	2	-							
24歳													-	-	-	-	-	-							
25歳													-	-	-	-	-	-							
26歳												-	-	-	-	-	-								
計	39	39	39	55	39	38	39	50	2	2	7	31	31	22	53	38	38	39	43	24	23	15	15	15	
(再掲) 集団	39	39	39	55	39	38	39	50	2	2	7	31	31	22	53	38	38	39	43	24	23	15	15	15	
(再掲) 集団	-	-	-	-	-	-	-	-	-	-	-	-	-	-	-	-	-	-	-	-	-	-	-	-	

A類疾病	ヒブワクチン				小児用肺炎球菌ワクチン				ヒトパピローマウイルス(HPV)ワクチン			水痘ワクチン		B型肝炎ワクチン			ロタウイルスワクチン1価5価							
	第1回	第2回	第3回	第4回	第1回	第2回	第3回	第4回	第1回	第2回	第3回	第1回	第2回	第1回	第2回	第3回	第1回	第2回	第3回					
由布市	0歳	206	210	215	1	207	210	214							205	209	219	75	76	130	131	133		
	1歳	-	-	-	225	-	1	-	230						230	171								
	2歳	-	-	-	8	-	-	-	8						5	45								
	3歳	-	-	-	2	-	-	-	1															
	4歳	-	-	-	-	-	-	-	-															
	5歳																							
	6歳																							
	7歳																							
	8歳																							
	9歳																							
	10歳																							
	11歳									-	-	-	2	-	-									
	12歳									1	-	-	9	1	-									
	13歳									-	1	2	11	4	-									
	14歳									-	-	1	20	4	1									
	15歳									3	4	2	17	15	5									
	16歳									-	3	6	15	7	9									
	17歳									-	3	3	5	5	3									
	18歳									-	3	4	8	5	2									
	19歳									3	3	10	10	5	4									
	20歳									1	9	10	13	10	5									
	21歳									-	4	9	12	14	10									
	22歳									-	2	3	8	6	4									
	23歳									-	3	2	5	3	1									
	24歳									-	-	1	-	-	1									
	25歳									1	2	2	1	1	-									
	26歳									-	-	-	1	-	1									
計	206	210	215	236	207	211	214	239	9	37	55	137	80	46	235	216	205	209	219	75	76	130	131	133
(再掲)個別	206	210	215	236	207	211	214	239	9	37	55	137	80	46	235	216	205	209	219	75	76	130	131	133
(再掲)集団	-	-	-	-	-	-	-	-	-	-	-	-	-	-	-	-	-	-	-	-	-	-	-	-

資料:厚生労働省「地域保健・健康増進事業報告」

(標準化様式 34①つづき)

令和5年度(単位:人)

A類疾病	麻しん・風しん混合ワクチン		麻しんワクチン		風しんワクチン	
	第1期	第2期	第1期	第2期	第1期	第2期
臼杵市	1歳	150		0		0
	5歳		89		0	0
	6歳		98		0	0
	計	150	187	0	0	0
	(再掲)個別	150	187	0	0	0
(再掲)集団	0	0	0	0	0	0
津久見市	1歳	48		0		0
	5歳		35		0	0
	6歳		40		0	0
	計	48	75	0	0	0
	(再掲)個別	48	75	0	0	0
(再掲)集団	0	0	0	0	0	0
由布市	1歳	249		0		0
	5歳		255		0	0
	6歳		40		0	0
	計	249	295	0	0	0
	(再掲)個別			0	0	0
(再掲)集団	0	0	0	0	0	0

(標準化様式 34①つづき)

令和5年度(単位:人)

A類疾病	BCGワクチン			
	5月未満	5月以上1歳未満	計	
臼杵市	接種者数	-	135	135
	(再掲)個別	-	135	135
	(再掲)集団	-	-	-
津久見市	接種者数	-	41	41
	(再掲)個別	-	41	41
	(再掲)集団	-	-	-
由布市	接種者数	16	208	224
	(再掲)個別	16	208	224
	(再掲)集団	-	-	-

(標準化様式 34①つづき)

資料:厚生労働省「地域保健・健康増進事業報告」

令和5年度(単位:人)

B類疾病		インフルエンザワクチン		
		60歳以上65歳未満	65歳以上	計
臼杵市	接種者数	5	8,719	8,724
	対象者数	15		15
津久見市	接種者数	3	3,663	3,666
	対象者数	13		13
由布市	接種者数	3	6,360	6,363
	対象者数	13		13

資料:厚生労働省「地域保健・健康増進事業報告」(標準化様式 表34②)

令和5年度(単位:人)

B類疾病		成人用肺炎球菌ワクチン									
		60歳以上 65歳未満	65歳 相当	70歳 相当	75歳 相当	80歳 相当	85歳 相当	90歳 相当	95歳 相当	100歳 相当	計
臼杵市	接種者数	-	182	95	92	43	17	29	8	3	469
	対象者数	15									15
津久見市	接種者数	-	135	11	13	6	2	1	-	-	168
	対象者数	13									13
由布市	接種者数	-	171	64	67	38	35	15	7	1	398
	対象者数	13									13

資料:厚生労働省「地域保健・健康増進事業報告」(標準化様式 表34②つづき)

11 介護保険・介護予防

介護保険を円滑に運用するための市町村支援として、管内の広域的調整や関係者の研修が保健所業務として位置づけられている。介護認定での公平公正を確保するため、認定調査従事者研修や介護認定審査会委員研修等を実施している。

(1) 要介護認定者数

令和6年3月31日現在 (単位:人)

	合計	要支援1	要支援2	要介護1	要介護2	要介護3	要介護4	要介護5
管内	6,291	802	763	1,447	1,033	852	829	565
白杵市	2,710	406	348	643	389	333	347	244
津久見市	1,299	91	129	262	263	210	199	145
由布市	2,282	305	286	542	381	309	283	176

資料:厚生労働省「介護保険事業状況報告」

(標準化様式 表66)

(2) 介護保険サービス受給状況

令和6年1月現在 (単位:人)

	介護予防サービス及び居宅サービス							施設サービス				計	
	介護予防サービス受給者内訳		居宅サービス受給者内訳					計	受給者内訳				
	要支援1	要支援2	要介護1	要介護2	要介護3	要介護4	要介護5		福祉施設	介護老人保健施設	介護療養型医療施設		介護医療院
管内	802	763	1,447	1,033	852	829	565	6,291	556	439	0	14	1,009
白杵市	406	348	643	389	333	347	244	2,710	215	187	0	10	412
津久見市	91	129	262	263	210	199	145	1,299	106	143	0	0	249
由布市	305	286	542	381	309	283	176	2,282	235	109	0	4	348

資料:厚生労働省「介護保険事業状況報告」

(標準化様式 表67)

(3) 指定地域密着型サービス事業所等の数

令和6年4月1日現在 (単位:か所)

	管内	白杵市	津久見市	由布市
定期巡回・随時対応型訪問介護看護	1	1	0	0
夜間対応型訪問介護	0	0	0	0
認知症対応型通所介護	5	0	1	4
小規模多機能型居宅介護	5	1	1	3
認知症対応型共同生活介護	13	6	3	4
地域密着型特定施設入居者生活介護	2	0	2	0
地域密着型介護老人福祉施設入所者生活介護	2	0	0	2
看護小規模多機能型居宅介護	1	1	0	0
介護予防認知症対応型通所介護	5	0	1	4
介護予防小規模多機能型居宅介護	5	1	1	3
介護予防認知症対応型共同生活介護	13	6	3	4
介護予防支援	4	2	1	1
地域密着型通所介護	18	10	4	4
指定件数	74	28	17	29

資料:各市調べ、休止中の事業所を含む

(標準化様式 表69)

(4) 指定居宅サービス事業所等の数

令和6年4月1日現在 (単位:か所)

	管内	臼杵市	津久見市	由布市
訪問介護	36	16	8	12
訪問入浴介護	0	0	0	0
訪問看護	46	21	10	15
訪問リハビリテーション	17	7	3	7
居宅療養管理指導	118	57	27	34
通所介護	36	15	5	16
通所リハビリテーション	10	4	2	4
短期入所生活介護	14	4	2	8
短期入所療養介護	13	5	2	6
特定施設入所者生活介護	5	1	3	1
福祉用具貸与	6	3	1	2
特定福祉用具販売	6	3	1	2
居宅介護支援	38	17	5	16
介護予防訪問入浴介護	0	0	0	0
介護予防訪問看護	44	21	9	14
介護予防訪問リハビリテーション	18	8	3	7
介護予防居宅療養管理指導	117	57	26	34
介護予防通所リハビリテーション	10	4	2	4
介護予防短期入所生活介護	14	4	2	8
介護予防短期入所療養介護	13	5	2	6
介護予防特定施設入居者生活介護	3	1	1	1
介護予防福祉用具貸与	6	3	1	2
特定介護予防福祉用具販売	6	3	1	2
地域包括支援センター	3	1	1	1
指定件数	579	260	117	202
介護老人福祉施設	10	3	2	5
介護老人保健施設	8	3	2	3
介護療養型医療施設	0	0	0	0
介護医療院	1	1	0	0
施設数計	19	7	4	8

資料: 高齢者福祉課調べ

(標準化様式 表68)

(5) 研修事業

① 認定調査従事者研修

令和5年度

	実施日	内容	参加者
中部保健所	新規に認定調査員になる月の前の月の1日から24日まで (インターネット視聴)	<ul style="list-style-type: none"> ・認定調査の基本的な考え方 ・介護認定審査会の手順と特記事項の書き方 ・一次判定ソフトの役割と仕組み ・厚生労働省認定調査員向けeラーニングシステムの受講 	新任者 1人
	R5.10.16～ R5.11.10 (インターネット視聴)	研修内容 講話:基本調査における定義の確認と調査のポイント及び審査会に伝わる特記事項の記載手法(仮題) 講師:一般財団法人 福祉サービス評価機構 保健福祉部門 統括理事 奥住 浩代 氏	現任者 79人
由布保健部	新規に認定調査員になる月の前の月の1日から24日まで (インターネット視聴)	<ul style="list-style-type: none"> ・認定調査の基本的な考え方 ・介護認定審査会の手順と特記事項の書き方 ・一次判定ソフトの役割と仕組み ・厚生労働省認定調査員向けeラーニングシステムの受講 	新任者 5人
	R5.10.16～ R5.11.10 (インターネット視聴)	研修内容 講話:基本調査における定義の確認と調査のポイント及び審査会に伝わる特記事項の記載手法(仮題) 講師:一般財団法人 福祉サービス評価機構 保健福祉部門 統括理事 奥住 浩代 氏	現任者 27人

② 介護認定審査会委員研修

令和5年度

	実施日	内容	参加者
中部保健所	移植される日の属する月の前の月の1日から24日まで	講話:介護認定審査会の手順とポイント 講師:一般財団法人 福祉サービス評価機構 保健福祉部門 統括理事 奥住 浩代 氏	新任者 2人
	R5.9.11～R5.10.6 (インターネット視聴)	講話:事例に基づいた審査手法及び特記事項と主治医意見書の読み方とポイント(仮題) 講師:一般財団法人 福祉サービス評価機構 保健福祉部門 統括理事 奥住 浩代 氏	現任者 49人
大分圏域(由布保健部含む)	R5.9.11～R5.10.6 (インターネット視聴)	講話:事例に基づいた審査手法及び特記事項と主治医意見書の読み方とポイント(仮題) 講師:一般財団法人 福祉サービス評価機構 保健福祉部門 統括理事 奥住 浩代 氏	現任者 121人

③ 介護認定審査会運営適正化検討会

令和5年度

	実施日	内容	参加者
臼津地域 (中部保健所)	R5.11.9	<ul style="list-style-type: none"> ・介護認定審査会の傍聴 ・意見交換 	臼津広域連合事務局、臼杵市、津久見市、中部保健所12人
大分地域 (由布保健部)		R5年度実施なし	

(6) 圏域介護保険担当者等定例連絡会

臼津圏域の介護保険事業を適正かつ円滑に運営するため、介護保険関係者の資質向上を目的として、臼杵市、津久見市介護保険担当課、臼津広域連合事務局等と意見交換及び課題検討を行っている。

令和5年度

	実施時期	内容
中部保健所	原則偶数月 第3水曜日 計4回	<ul style="list-style-type: none"> ・介護保険事業の適切な運営についての検討 ・介護保険に関する研修会の企画、評価 ・情報交換等

(7) 介護予防事業

介護保険法の目的である「介護予防」、「自立支援」、「尊厳保持」の観点から、要介護状態になっても、住み慣れた地域で安心して暮らせるための包括的なケア体制整備が求められている。この体制整備の一環として関係機関との検討会や研修会等を実施している。

① 圏域介護予防検討会

令和5年度

	実施日	内容	参加者
中部保健所	R6.3.21	(1) 令和5年度の振り返り ・地域ケア会議(短期集中予防サービスC型) ・介護予防(通いの場等) (2) 令和6年度 事業説明(3/19復命)	臼杵市高齢者支援課、津久見市長寿支援課、中部保健所
由布保健部	R5.4.17	(1) 次期高齢者保健福祉計画策定をふまえた由布市高齢者関連事業整理	由布市社会福祉協議会(SC)、由布市地域包括支援センター、由布市役所、由布保健部
	R5.6.21	(2) 各種事業および地区ごとの状況をふまえた課題・必要な取組についての検討	大分大学医学部附属病院・JCHO湯布院病院(リハビリ専門職)、由布市社会福祉協議会(SC)、由布市地域包括支援センター、由布市役所、由布保健部

12 看護対策

これからの高齢社会を支えていくためには、住民一人ひとりが、人に対する世話や看護についての関心を高め、理解を深める必要があることから、「5月12日は看護の日・看護の心をみんなの心に」をメインテーマに、高校生による「ふれあい看護体験」や、「公開講座」「一日まちの保健室」などを実施している。

(1) 看護週間記念行事

令和5年度

	事業名	実施日	場所	内容	参加者数
中部保健所	ふれあい看護体験 (一日看護師)	R5.5.12	【臼杵地区】 ・臼杵市医師会立コスモス病院 ・臼杵病院 ・白川病院 ・臼杵病院訪問看護ステーション ・訪問看護ステーションコスモス	・委嘱式 ・施設見学 ・移乗、足浴等の体験 ・生徒同士での バイタルチェック ・患者との交流 ・看護職との懇談	臼杵高校 17人 津久見高校 9人
	ふれあい看護体験 (一日助産師)		・さくら産婦人科	・委嘱式 ・妊婦との交流 ・看護職との意見交換	臼杵高校 2人
	ふれあい看護体験 (一日保健師)		・臼杵市役所	・委嘱式 ・来所相談見学 ・看護職との懇談	臼杵高校 1人
由布保健部	ふれあい看護体験 (一日看護師)	R5.7.3	大分大学医学部附属病院	・看護部講話 ・移乗・介助体験 ・看護職との意見交換	由布高校 3人
	一日まちの保健室		新型コロナウイルス感染症5類移行直後のため未開催		

(2) 広報活動

市報や新聞等へ掲載

(3) 看護ネットワーク推進事業

安心・安全な地域医療の提供に寄与することを目的に、看護職のネットワーク化、地域の看護職の資質向上、看護職員の地域への定着のための取組み等を平成18年度から実施している。

中部保健所

令和5年度

事業項目	実施日	参加者数	実施内容
看護の地域ネットワーク推進会議 (3月6日のみオンライン)	R5.4.20	14人	・話題提供「コロナ禍で見えた看護の専門性の発揮と次世代育成の取組」 ・令和5年度事業計画について ・新型コロナウイルス感染症の感染症法の位置づけ変更に伴う医療提供体制及び公費支援の見直しについて
	R5.6.15	14人	・話題提供「社会医療法人奇巖会白杵病院」 ・ふれあい看護体験、介護施設等看護職員サポート会議報告 ・看護連携フォーラム、看護のつどい企画
	R5.8.17	13人	・大分県看護協会との意見交換 ・話題提供「津久見市の人材育成・事業の紹介」 ・生命と看護の授業、医療機関と在宅を結ぶ相互交流体験事業、看護職員等研修会企画
	R5.10.19	17人	・話題提供「臼津助産師会の活動」 ・第4期看護職員確保定着プランの評価（各施設）
	R5.12.21	16人	・話題提供「訪問看護ステーションやすら木の紹介」 ・生命と看護の授業、看護のつどい等の事業報告
	R6.2.16	12人	・第5期看護職員確保定着プラン作成 ・令和5年度看護ネットワーク推進事業評価 ・令和6年度看護ネットワーク推進事業計画
	R6.3.6	7人	・第5期看護職員確保定着プラン作成
介護施設等看護職員サポート会議（ハイブリッド）	R5.5.26	107人	・行政説明：「新型コロナウイルス感染症の5類移行後の対応について」中部保健所長 ・講義：「5類感染症に移行したコロナの感染対策を考える」 講師：津久見中央病院 看護部長 感染管理認定看護師 戸田美穂子氏
看護連携強化フォーラム（ハイブリッド）	R5.8.4	87人	講演：「被災病院の対応から見えてきた課題と今後の対策」 講師：独立行政法人地域医療機能推進機構 人吉医療センター 看護師長 尾方千恵氏
生命と看護の授業	R5.10.26	9人	生命と看護の授業① いのちの誕生 対象：白杵市立白杵南小学校 4年生 講師：吉田助産所 助産師 吉田くに子氏
	R5.11.16	6人	生命と看護の授業② いのちの誕生 対象：白杵市立南野津小学校 1年生 講師：母乳、育児相談とまり木 高橋比佐子氏
	R5.11.16	6人	生命と看護の授業③ いのちの誕生 対象：白杵市立南野津小学校 4年生 講師：助産所 宙 SORA 日高真理子氏
	R5.12.7	19人	生命と看護の授業④ いのちの誕生 対象：白杵市立下南小学校 4年生 講師：助産所 宙 SORA 日高真理子氏
	R5.12.9	31人	生命と看護の授業⑤ 看護職の仕事 対象：白杵市立下北小学校 6年生 講師：白杵病院 看護師長 柴田美由記氏
医療機関と在宅を結ぶ相互交流体験事業	R5.10～11	21人	研修受入施設：9施設 (病院、訪問看護ステーション、医療型障害児入所施設)

事業項目	実施日	参加者数	実施内容
看護職員等研修会 (ハイブリッド)	R5.10.26	52人	講演：「認知症看護の基礎知識」 講師：白杵医師会立コスモス病院 認知症看護認定看護師 高橋 鉄平氏
看護のつどい	R5.11.30	47人	講演：「ほめ達！家庭の悩みや仕事の悩みはほめて解決！」 講師：(社)麗らか 代表理事 後藤真寿美氏 理事 後藤 利一氏
実態調査	9月	5施設 (回答率 100%)	看護職確保定着のための実態調査(対象：病院) ・令和4年度新規採用看護職員の状況調査、離職状況調査等

由布保健部

事業項目	実施日	参加者数	実施内容
看護の地域 ネットワーク推進会議	R5.4.17	11人	<ul style="list-style-type: none"> ・令和4年度の地区活動状況について ・令和5年度の活動方針確認 ・看護のこころ普及啓発について ・話題提供(由布市役所：ワクチン接種) ・中小規模病院看護管理者等支援事業について
	R5.6.26	10人	<ul style="list-style-type: none"> ・事業の企画および準備(ふれあい看護体験、在宅療養研修会) ・各種連絡会・研修会開催状況報告(訪問看護ステーション、介護施設等、感染管理認定看護師、湯布院地区) ・話題提供(岩男病院：施設紹介)
	R5.9.5	7人	<ul style="list-style-type: none"> ・事業の企画および準備(在宅療養研修会、看護連携強化フォーラム) ・各種連絡会・研修会開催状況報告 ・話題提供(ごとう医院：患者・家族対応)
	R5.10.16	9人	<ul style="list-style-type: none"> ・事業の実施、進捗状況報告(在宅療養研修会、相互研修事業) ・各種連絡会・研修会開催状況報告 ・話題提供(大分大学病院：各病棟看護管理者の相互支援)
	R5.12.5	9人	<ul style="list-style-type: none"> ・事業の企画および準備(看護連携強化フォーラム) ・各種連絡会・研修会開催状況報告 ・話題提供(日野病院：タスクシフト・看護補助者の人材育成) ・第5期看護職確保定着推進プラン策定について
	R6.3.7	9人	<ul style="list-style-type: none"> ・令和5年度の事業評価 ・看護職確保定着推進プラン第4期評価、第5期策定 ・令和6年度の活動の方向性について
看護連携強化 フォーラム (ハイブリッド)	R6.2.22	57人	<p>テーマ：「カスタマーハラスメント・クレームへの対応 ～よりよい看護の提供に向けエンパワメント」</p> <p>(1) 講演「カスタマーハラスメント・クレームへの対応」 講師 大分中村病院 看護部長 岐部千鶴氏</p> <p>(2) 意見交換 「明日からのカスタマーハラスメント ・クレーム対応 ～よりよい看護の提供に向け」</p>
介護施設等看護職員 サポート会議 (オンライン)	R5.5.25	16施設	<p>【第1回介護施設等看護職員連絡会議】</p> <p>対象：高齢者及び障がい者施設の看護職介護職、保健所</p> <p>内容：新型コロナウイルス感染症5類移行後の対応状況共有 (助言者)大分大学病院 感染管理認定看護師 眞名井理恵氏</p>
	R5.7.18	22施設	<p>【第2回介護施設等看護職員連絡会議】</p> <p>対象：高齢者及び障がい者施設の看護職介護職、保健所</p> <p>内容：感染対策情報共有 誤嚥性肺炎予防の取組報告(若葉苑 看護師) (助言者)JCHO湯布院病院 感染管理認定看護師 三股阿沙美氏</p>

事業項目	実施日	参加者数	実施内容
介護施設等看護職員サポート会議(オンライン)	R6.2.8	10施設	【第3回介護施設等看護職員連絡会議】 対象：高齢者及び障がい者施設の看護職介護職、保健所 内容：施設の感染対策、災害対応 (助言者)JCHO湯布院病院 感染管理認定看護師 三股阿沙美氏
感染管理ネットワーク連絡会(オンライン)	毎月	3施設	大分大学病院、JCHO湯布院病院の感染管理認定看護師と保健部で、市内感染状況を共有し、結核やVRE等の感染拡大防止対策等を協議
連携強化事業	年6回	4施設	訪問看護ステーション連絡会 参加者：訪問看護ステーション管理者、保健所 内容：大分県訪問看護ステーション連絡協議会報告 情報共有、研修企画
	年4回	8施設	ゆふInheart(湯布院地区看護職の連携強化会議) 参加者：病院、診療所、訪問看護ステーション、施設、保健所 内容：施設紹介、まちの保健室の実施について、情報共有
生命と看護の授業	R5.6.1	71人	対象：由布市立湯布院中学校 3年生 講師：由布保健部 保健師、看護学生 内容：感染症について、手洗い指導
	R6.3.18	16人	対象：由布市東庄内小学校 2.3年生 講師：東庄内小学校 養護教諭、由布保健部保健師
専門職相互研修	R5.9～11	16人	研修受入施設：5施設(病院、訪問看護ステーション、地域包括支援センター)
新任期保健師地域診断研修会、報告会	R5.7.3	20人	講演：「保健活動に活かすための地域診断」 講師・助言：大分大学医学部看護学科 講師 後藤奈穂氏
	R6.2.13	20人	
在宅療養研修会	R5.10.13	24人	講義：拘縮予防のためにできること ・演習 ～生活期リハビリテーションとしての関わりについて 講師：JCHO湯布院病院附属訪問看護ステーション 理学療法士 柿山祐氏
	R5.10.17	12人	講義・演習：結核の基礎知識と良質な採痰のための手技 講師：西別府病院結核病棟 看護師 挾間愛海氏
感染拡大防止研修会	R5.6.14	14人	講義・演習：感染対策の基本と吐物処理について 講師：大分大学病院 感染管理認定看護師 兒玉知久氏
	R5.11.7	40人	講義・演習：新型コロナウイルス感染症の感染対策の実際 講師：大分大学病院 感染管理認定看護師 眞名井理恵氏
	R5.11.21	28人	講義・演習：感染症シーズン到来！冬を乗り切る対策を学ぼう 講師：JCHO湯布院病院 感染管理認定看護師 三股阿沙美氏
実態調査	9～12月	4病院 (回答率100%)	看護職確保定着のための実態調査 ・対象由布市内の病院・有床診療所・介護事業所 ・内容令和4年度新規採用看護職員の状況調査、離職状況調査等

13 保健師活動

家庭訪問実施状況

令和5年度 (単位:延件数)

	総数	母子保健						精神	難病	結核	感染症 (結核を除く)	老人
		妊産婦	新生児 (未熟児を除く)	未熟児	乳児 (新生児・未熟児を除く)	幼児	その他					
管内	182	-	-	-	-	23	9	16	41	84	9	-
中部保健所	103	-	-	-	-	11	4	2	29	55	2	-
由布保健部	79	-	-	-	-	12	5	14	12	29	7	-

資料:厚生労働省「地域保健・健康増進事業報告」

(標準化様式 表108)

14 原爆被爆者対策

被爆後50年が経過し、被爆者に対する保健、医療、福祉にわたる総合的な援護対策を講じるため、これまでの「原子爆弾被爆者の医療等に関する法律」と「原子爆弾被爆者に対する特別措置に関する法律」を一つにまとめた、「原子爆弾被爆者に対する援護に関する法律」が制定され、平成7年7月から施行されている。

(1) 被爆者健康手帳交付及び各種手当等の支給状況 令和5年度末（単位：人）

	健康手帳交付数	各種手当支給状況					
		健康管理手当	保健手当		介護手当	医療特別手当	葬祭料
			保健手当Ⅰ	保健手当Ⅱ			
管内	22	14	5	0	0	0	4
臼杵市	11	9	1	0	0	0	3
津久見市	3	1	2	0	0	0	0
由布市	8	4	2	0	0	0	1

資料：保健所調べ

(標準化様式 表37)

(2) 被爆者健康診断の実施状況 令和5年度末（単位：人）

		一般検査				希望による健康診断(がん検診など)				二世健康診断	
		対象者数	受診者数	受診率	要精密検査者数	対象者数	受診者数	受診率	要精密検査者数	受診者数	要精密検査者数
第1回	中部保健所	20	5	25.0	0	20	5	25.0	0	0	0
	由布保健部	8	0	-	0	8	0	-	0	1	0
第2回	中部保健所	0	0	-	0						
	由布保健部	0	0	-	0						

資料：保健所調べ

(標準化様式 表38)

15 温泉

由布市は、湯布院町が温泉郷として古くから知られ、由布岳の麓の盆地一帯に広がる由布院温泉と、その西南約6kmの山峡にある湯平温泉は、全国の注目を集めて久しく、年間多くの観光客が訪れ、アジアを中心に外国人観光客も多い。

また、同じ町内の塚原温泉や、奥江温泉、庄内町の小野屋を中心とする庄内温泉、阿蘇野の白水鉱泉(冷鉱泉)、挾間町の挾間温泉など、独特の魅力をもった温泉郷が点在する。近年、温泉は「再生可能エネルギー」として農業、園芸、発電等にも利用されている。

臼杵市は、藤河内地区六ヶ迫に自噴冷鉱泉を沸かす温泉及び、深田地区に温度により温泉とされる源泉がある。なお、津久見市には温泉法上の温泉は認められない。

(1) 管内温泉の概要

①温泉地別源泉数等

令和6年3月31日現在

	源泉総数 (A)+(B)	利用源泉数(A)		未利用源泉数(B)		温度別源泉数				湧出量L/分	
		自噴	動力	自噴	動力	25℃未満	25℃以上 42℃未満	42℃以上	噴気	自噴	動力
管内計	1,071	102	750	61	158	31	93	934	13	10,558	40,126
由布市	1,058	95	748	57	158	19	94	932	13	10,440	40,073
臼杵市	13	6	1	6	0	12	1	0	0	10	50

資料:温泉台帳

(標準化様式 表114)

②温泉利用許可施設数

令和6年3月31日現在

項目	温泉利用許可施設数(旅館、ホテル、公衆浴場等)	
	浴用	飲用
管内計	346	19
由布市	343	15
臼杵市	3	4

資料:保健所調べ

(標準化様式 表115)

③温泉の多目的利用

令和5年度

項目	農業 園芸用	暖房用	観覧用	発電用	養魚用	計	温度別源泉数		
							42℃未満	42℃以上	噴気
由布市	11 (5)	0 (0)	0 (0)	5 (2)	4 (0)	20 (7)	2 (1)	13 (4)	5 (2)

注 ()は浴用にも利用されている数字で、内数である。

資料:保健所調べ

(2) 温泉法に基づく事務処理件数

①掘削等の申請・許可状況

令和5年度

項目	新規掘削		代替掘削		増掘		動力装置	
	申請	許可	申請	許可	申請	許可	申請	許可
管内計	2	3	4	4	2	2	5	5
由布市	2	3	4	4	2	2	5	5
臼杵市	0	0	0	0	0	0	0	0

資料:保健所調べ

(標準化様式 表116)

②温泉の公共利用(浴用・飲用)の許可状況

令和5年度

項目	浴用		飲用		計	
	申請	許可	申請	許可	申請	許可
管内計	52	54	0	0	52	54
臼杵市	0	0	0	0	0	0
由布市	52	54	0	0	52	54

資料:保健所調べ

(標準化様式 表117)

③その他の温泉法事務処理件数（①、②以外）

令和5年度

項目	管内計	臼杵市	由布市
1 温泉掘削許可申請（新規）	2	0	2
2 温泉増掘許可申請	2	0	2
3 温泉掘削許可申請（代替）	4	0	4
4 温泉動力装置許可申請	5	0	5
5 温泉採取許可申請	0	0	0
6 可燃性天然ガス濃度確認申請	4	0	4
7 温泉利用許可申請	52	0	52
8 温泉揭示届	39	0	39
9 温泉掘削工事着手届	6	0	6
10 温泉掘削工事完了届	7	0	7
11 温泉掘削工事廃止届	1	0	1
12 温泉掘削許可申請取下願	0	0	0
13 温泉動力装置工事完了届	6	0	6
14 温泉動力装置工事廃止届	0	0	0
15 温泉採取権者変更届	83	0	83
16 温泉採取権者氏名・住所変更届	8	0	8
17 温泉湧出地地目・地番・所有者変更届	12	0	12
18 自然湧出温泉採取届	0	0	0
19 温泉利用廃止届	35	0	35
20 温泉利用許可済票再交付申請	0	0	0
21 温泉利用者氏名・住所変更届	19	0	19
22 温泉利用目的変更届	1	0	1
23 温泉埋設管取替工事届	0	0	0
24 温泉採取廃止届（廃孔）	4	0	4
25 温泉台帳証明書	0	0	0
26 相続に係る温泉利用許可承継承認申請	0	0	0
27 温泉利用許可の地位承継承認申請	2	0	2
28 動力装置所有者氏名（名称）・住所変更届	3	0	3
29 動力装置設置場所・所有者・型式等変更届	3	0	3
30 移動式温泉施設設置届	0	0	0
31 ゆう出量等変更状況届	0	0	0
管内計	298	0	298

資料:保健所調べ

中部保健所独自様式

			許可・登録・届出施設数 (年度末計)	立入検査施行施設数	違反発見施設数	特定販売届出施設数	違反発見件数																処分件数						告発の件数				
							無許可無届業	無承認品	不良品	不正表示品	虚偽・誇大広告	特定疾病用医薬品等の広告	未承認医薬品等の広告	毒劇薬の譲渡等	毒劇薬の貯蔵陳列	譲渡せん医薬品の	制限品目の販売	構造設備の不備	販売体制等の不備	係属定販違反	医薬品販売業者の	製造販売後安全管理の不備	品質管理の不備	その他	取消可・業務・停止録	改善命令等	検査命令等	廃棄命令等		その他			
医療機器 (つづき)	販売業	高度管理医療機器等	中部	25	15	1	-	-	-	-	-	-	-	-	-	-	-	-	-	-	-	-	-	1	-	-	-	-	-	-	-		
			由布	16	9	-	-	-	-	-	-	-	-	-	-	-	-	-	-	-	-	-	-	-	-	-	-	-	-	-	-		
		管理医療機器	中部	134	10	-	-	-	-	-	-	-	-	-	-	-	-	-	-	-	-	-	-	-	-	-	-	-	-	-	-		
			由布	74	14	-	-	-	-	-	-	-	-	-	-	-	-	-	-	-	-	-	-	-	-	-	-	-	-	-	-	-	
	貸与業	高度管理医療機器等	中部	2	1	1	-	-	-	-	-	-	-	-	-	-	-	-	-	-	-	-	-	-	1	-	-	-	-	-	-	-	
			由布	7	2	-	-	-	-	-	-	-	-	-	-	-	-	-	-	-	-	-	-	-	-	-	-	-	-	-	-	-	
		管理医療機器	中部	2	-	-	-	-	-	-	-	-	-	-	-	-	-	-	-	-	-	-	-	-	-	-	-	-	-	-	-	-	-
			由布	3	2	-	-	-	-	-	-	-	-	-	-	-	-	-	-	-	-	-	-	-	-	-	-	-	-	-	-	-	-
		一般医療機器	中部	-	-	-	-	-	-	-	-	-	-	-	-	-	-	-	-	-	-	-	-	-	-	-	-	-	-	-	-	-	-
			由布	-	-	-	-	-	-	-	-	-	-	-	-	-	-	-	-	-	-	-	-	-	-	-	-	-	-	-	-	-	-
	業務上 取り扱う施設	中部	-	-	-	-	-	-	-	-	-	-	-	-	-	-	-	-	-	-	-	-	-	-	-	-	-	-	-	-	-		
		由布	-	9	-	-	-	-	-	-	-	-	-	-	-	-	-	-	-	-	-	-	-	-	-	-	-	-	-	-	-		
体外薬品 断用	製造業	中部	-	-	-	-	-	-	-	-	-	-	-	-	-	-	-	-	-	-	-	-	-	-	-	-	-	-	-	-	-		
		由布	-	-	-	-	-	-	-	-	-	-	-	-	-	-	-	-	-	-	-	-	-	-	-	-	-	-	-	-	-	-	
	製造販売業	中部	-	-	-	-	-	-	-	-	-	-	-	-	-	-	-	-	-	-	-	-	-	-	-	-	-	-	-	-	-	-	
		由布	-	-	-	-	-	-	-	-	-	-	-	-	-	-	-	-	-	-	-	-	-	-	-	-	-	-	-	-	-	-	
再生医療 等製品	製造業	中部	-	-	-	-	-	-	-	-	-	-	-	-	-	-	-	-	-	-	-	-	-	-	-	-	-	-	-	-	-		
		由布	-	-	-	-	-	-	-	-	-	-	-	-	-	-	-	-	-	-	-	-	-	-	-	-	-	-	-	-	-		
	販売業	中部	-	-	-	-	-	-	-	-	-	-	-	-	-	-	-	-	-	-	-	-	-	-	-	-	-	-	-	-	-	-	
		由布	1	-	-	-	-	-	-	-	-	-	-	-	-	-	-	-	-	-	-	-	-	-	-	-	-	-	-	-	-	-	
	業務上 取り扱う施設	中部	-	-	-	-	-	-	-	-	-	-	-	-	-	-	-	-	-	-	-	-	-	-	-	-	-	-	-	-	-		
		由布	-	-	-	-	-	-	-	-	-	-	-	-	-	-	-	-	-	-	-	-	-	-	-	-	-	-	-	-	-		

資料：保健所調べ

(標準化様式表8)

(2) 毒物劇物関係施設数及び立入検査実施状況

令和5年度

		登録又は届出施設数	立入検査施設数	違反発見施設数	毒物劇物含有の疑いあるものの収去	試験の結果毒物劇物含有物であったもの	無登録・無届・無許可施設発見件数	違反発見件数							措置						
								取扱責任者	取扱	表	譲渡手続		交付の制限	販売品目の制限	その他	登録取消	業務停止	設備改善命令	始末書	その他	告発件数
											譲渡書の記載	譲渡書の保管									
総数	中部	24	4	1	-	-	-	-	-	-	1	-	-	-	-	-	-	-	-	-	
	由布	13	5	-	-	-	-	-	-	-	-	-	-	-	-	-	-	-	-	-	
製造業 (製剤製造者等登録分)	中部	-	-	-	-	-	-	-	-	-	-	-	-	-	-	-	-	-	-	-	
	由布	-	-	-	-	-	-	-	-	-	-	-	-	-	-	-	-	-	-	-	
輸入業 (製剤輸入業者登録分)	中部	-	-	-	-	-	-	-	-	-	-	-	-	-	-	-	-	-	-	-	
	由布	-	-	-	-	-	-	-	-	-	-	-	-	-	-	-	-	-	-	-	
一般販売業	中部	16	3	1	-	-	-	-	-	1	-	-	-	-	-	-	-	-	-	-	
	由布	6	-	-	-	-	-	-	-	-	-	-	-	-	-	-	-	-	-	-	
農薬用品目販売業	中部	7	1	-	-	-	-	-	-	-	-	-	-	-	-	-	-	-	-	-	
	由布	7	5	-	-	-	-	-	-	-	-	-	-	-	-	-	-	-	-	-	
特定品目販売業	中部	1	-	-	-	-	-	-	-	-	-	-	-	-	-	-	-	-	-	-	
	由布	-	-	-	-	-	-	-	-	-	-	-	-	-	-	-	-	-	-	-	
電気めっき事業	中部	-	-	-	-	-	-	-	-	-	-	-	-	-	-	-	-	-	-	-	
	由布	-	-	-	-	-	-	-	-	-	-	-	-	-	-	-	-	-	-	-	
金属熱処理事業	中部	-	-	-	-	-	-	-	-	-	-	-	-	-	-	-	-	-	-	-	
	由布	-	-	-	-	-	-	-	-	-	-	-	-	-	-	-	-	-	-	-	
毒物劇物運送事業	中部	-	-	-	-	-	-	-	-	-	-	-	-	-	-	-	-	-	-	-	
	由布	-	-	-	-	-	-	-	-	-	-	-	-	-	-	-	-	-	-	-	
法第22条第5項の者	中部	-	-	-	-	-	-	-	-	-	-	-	-	-	-	-	-	-	-	-	
	由布	-	-	-	-	-	-	-	-	-	-	-	-	-	-	-	-	-	-	-	

資料:保健所調べ

(標準化様式 表9)

(3) 献血状況

令和5年度 (単位:本、%)

	区分	目標	献血数	達成率
合計	200ml	0	1	-
	400ml	1,330	1,348	101.4
臼杵市	200ml	0	1	-
	400ml	560	497	88.8
津久見市	200ml	0	0	-
	400ml	310	304	98.1
由布市	200ml	0	0	-
	400ml	460	547	118.9

資料:「令和6年度事業計画」(大分県赤十字血液センター)

(標準化様式 表10)

17 食品衛生

食中毒をはじめ飲食に起因する事故の発生防止と食の安全・安心を確保するため、営業許可施設及び給食施設等に対して、監視指導、講習会、啓発活動などを行った。また、食品の適正表示について、スーパー等の食品販売店に対して、振興局と合同監視を実施することにより、表示の適正化を図った。

(1) 食品関係営業施設に対する監視・指導施設数

①旧食品衛生法に基づくもの

令和5年度末現在

営業施設数		中部保健所		由布保健部	
		営業施設数	監視・指導施設数	営業施設数	監視・指導施設数
総数		367	68	461	182
飲食店	一般食堂・レストラン等	122	19	142	60
	仕出し屋・弁当屋	18	2	21	8
	旅館	9	2	79	29
	その他	68	8	44	25
菓子(パンを含む)製造業		33	9	58	24
乳処理業		-	-	1	-
特別牛乳搾取処理業		-	-	-	-
乳製品製造業		-	-	3	1
集乳業		-	-	-	-
魚介類販売業		28	7	8	3
魚介類競り売り営業		1	-	-	-
魚肉練り製品製造業		4	-	-	-
食品の冷凍又は冷蔵業		5	1	3	2
かん詰又はびん詰食品製造業(上記及び下記以外)		4	5	5	2
喫茶店営業		28	-	28	4
あん類製造業		-	-	12	-
アイスクリーム類製造業		1	1	-	-
食肉処理業		2	1	1	-
食肉販売業		11	2	-	-
食肉製品製造業		-	-	10	7
乳酸菌飲料製造業		-	-	-	-
食用油脂製造業		-	-	1	-
マーガリン又はショートニング製造業		-	-	-	-
みそ製造業		1	2	-	-
しょうゆ製造業		1	2	2	-
ソース類製造業		1	1	-	-
酒類製造業		4	-	-	-
豆腐製造業		-	-	2	1
納豆製造業		-	-	3	1
麺類製造業		-	-	-	-
そうざい製造業		17	2	4	3
添加物(法第13条第1項の規定による)の製造業		3	-	19	8
食品の放射線照射業		-	-	-	-
清涼飲料水製造業		1	-	-	-
食品衛生条例	つけもの製造業	5	4	15	4
	こんにやく製造業	-	-	-	-
	ところてん類製造業	-	-	-	-
	ふ製造業	-	-	-	-
食品行商条例	魚介類の行商	-	-	-	-
	アイスクリーム類の行商	-	-	-	-
	その他	-	-	-	-

注：監視指導施設数は延数

(標準化様式 表39①)

資料：厚生労働省「衛生行政報告例」、保健所調べ

②新食品衛生法に基づくもの

令和5年度末現在

営業施設数	中部保健所		由布保健部	
	営業施設数	監視・指導施設数	営業施設数	監視・指導施設数
飲食店営業	301	144	428	190
調理の機能を有する自動販売機	-	-	3	-
食肉販売業	16	12	9	5
魚介類販売業	23	37	8	7
魚介類競り売り営業	1	-	-	-
集乳業	-	-	-	-
乳処理業	-	-	-	-
特別牛乳搾取処理業	-	-	-	-
食肉処理業	-	-	5	4
食品の放射線照射業	-	-	-	-
菓子製造業	55	19	81	31
アイスクリーム類製造業	1	1	6	6
乳製品製造業	-	-	7	4
清涼飲料水製造業	4	4	9	10
食肉製品製造業	-	-	2	2
水産製品製造業	7	4	2	2
氷雪製造業	1	-	1	1
液卵製造業	-	-	-	-
食用油脂製造業	2	-	-	-
みそ又はしょうゆ製造業	6	6	1	-
酒類製造業	1	-	3	2
豆腐製造業	4	7	-	-
納豆製造業	-	-	-	-
麺類製造業	1	1	1	1
そうざい製造業	22	12	29	16
複合型そうざい製造業	-	-	-	-
冷凍食品製造業	1	-	2	1
複合型冷凍食品製造業	-	-	-	-
漬物製造業	9	3	20	9
密封包装食品製造業	5	5	2	2
食品の小分け業	-	-	1	2
添加物製造業	1	-	-	-

注：監視指導施設数は延数

資料：厚生労働省「衛生行政報告例」、保健所調べ

(標準化様式 表119)

(2) 許可を要しない食品関係営業施設に対する監視・指導施設数

令和5年度末現在

		総数		中部保健所		由布保健部	
		営業施設数	監視・指導施設数	営業施設数	監視・指導施設数	営業施設数	監視・指導施設数
総数		565	141	281	29	284	112
旧許可業種であった営業	魚介類販売業 (包装済みの魚介類のみの販売)	54	16	33	4	21	12
	食肉販売業	79	22	40	4	39	18
	乳類販売業	124	35	68	8	56	27
	氷雪販売業	1	-	-	-	1	-
	コップ式自動販売機 (自動洗浄・屋内設置)	44	-	23	-	21	-
販売業	弁当販売業	5	2	1	-	4	2
	野菜果物販売業	28	5	10	1	18	4
	米穀類販売業	10	1	3	-	7	1
	通信販売・訪問販売による販売業	-	-	-	-	-	-
	コンビニエンスストア	14	7	3	-	11	7
	百貨店、総合スーパー	29	19	13	3	16	16
	自動販売機による販売業(コップ式自動販売機 (自動洗浄・屋内設置)を除く。)	23	-	14	-	9	-
	その他の食料・飲料販売業	39	10	16	2	23	8
製造・加工業	添加物製造・加工業(法第13条第1項の規定により規格が定められた添加物の製造を除く。)	-	-	-	-	-	-
	いわゆる健康食品の製造・加工業	2	-	2	-	-	-
	コーヒー製造・加工業(飲料の製造を除く。)	4	1	1	-	3	1
	農産保存食料品製造・加工業	10	1	7	-	3	1
	調味料製造・加工業	3	-	2	-	1	-
	糖類製造・加工業	-	-	-	-	-	-
	精穀・製粉業	2	-	2	-	-	-
	製茶業	7	-	6	-	1	-
	海藻製造・加工業	3	-	3	-	-	-
	卵選別包装業	1	-	1	-	-	-
	その他の食料品製造・加工業	33	4	11	-	22	4
上記以外のもの (改正法による改正後の法第68条第3項において準用されるものを含む。)	行商	-	-	-	-	-	-
	集団給食施設	39	16	17	7	22	9
	器具、容器包装の製造・加工業(合成樹脂が使用された器具又は容器包装の製造、加工に限る。)	1	-	1	-	-	-
	露店、仮設店舗等における飲食の提供のうち、営業とみなされないもの	3	1	1	-	2	1
	露店、仮設店舗等における飲食の提供のうち、営業とみなされないもの	7	1	3	-	4	1

注:監視・指導施設数は延数、※:令和2年6月1日より第13条資料:保健所調べ

標準化様式 表40①

(3) 食品関係の違反・苦情件数

令和5年度

	食品関係									施設・営業						
	法第6条				法第13条・18条等				表示	法第50条・51条			有症状 苦情	無許可 営業	その他	
	腐敗・ 変敗	カビの 発生	異物混 入	その他	成分 規格	保存 基準	添加 物	その他		不衛生な 食品の 取扱い	不衛生な 施設	その他				
管内計	違反	-	-	-	-	1	-	-	-	32	1	-	-	-	1	-
	苦情	-	1	-	2	-	-	-	-	3	5	2	-	10	-	-
中部保健所	違反	-	-	-	-	-	-	-	-	5	1	-	-	-	-	-
	苦情	-	1	-	2	-	-	-	-	2	5	1	-	3	-	-
由布保健部	違反	-	-	-	-	1	-	-	-	27	-	-	-	-	1	-
	苦情	-	-	-	-	-	-	-	-	1	-	1	-	7	-	-

注：数値は延数 資料：保健所調べ

(標準化様式 表41)

(4) 食中毒発生状況

令和5年度

No.	発生場所	発生年月日	摂食者数	患者数	死者	病因物質	原因食品	原因施設
	中部保健所	該当無し						
	由布保健部	該当無し						

資料：大分県ホームページ『食中毒発生状況』

(標準化様式 表43)

(5) 衛生教育

令和5年度

	対象者	回数	延受講者数	備考
中部 保健 所	計	16	260	
	食品関係営業従事者	1	21	一時的な営業の説明会
	集団給食調理者等	1	23	栄養士食品衛生講習会
	保育所栄養士・調理師	1	17	保育所衛生講話
	食品衛生責任者	11	139	養成講習会・実務講習会
	食品衛生指導員	-	-	
	一般消費者	1	15	津久見市の食中毒予防講習会
	その他	1	45	ノロウイルス食中毒防止講習会
由布 保健 部	計	22	348	
	食品関係営業従事者	5	105	イベント説明会、個別依頼、表示講習
	集団給食調理者等	2	58	給食施設栄養士・調理員
	保育所栄養士・調理師	-	-	
	食品衛生責任者	10	110	食品衛生責任者養成(実務)講習会等
	食品衛生指導員	1	8	食品衛生協会指導員(推進員)
	一般消費者	3	58	高齢者サロン
その他	1	9	食生活改善推進員養成講座	

資料：保健所調べ

令和5年度(単位:件)

② 収去検査結果:検査機関別

中 部 保 健 所	収去 検体数		保 健 所 検 査 室		衛 環 研 (化)		衛 環 研 (微)		登 録 検 査 機 関		処 分			措 置				
	検 体 数	違 反 ・ 不 適 合 検 体 数	検 体 数	違 反 ・ 不 適 合 検 体 数	検 体 数	違 反 ・ 不 適 合 検 体 数	検 体 数	違 反 ・ 不 適 合 検 体 数	検 体 数	違 反 ・ 不 適 合 検 体 数	営 業 許 可 取 消	営 業 禁 止 ・ 停 止	廃 棄 処 分	そ の 他	指 導 票 交 付	口 頭 説 論	告 発 件 数	
	4	1	4	1	-	-	-	-	-	-	-	-	-	-	-	-	1	-
魚介類	4	1	4	1	-	-	-	-	-	-	-	-	-	-	-	-	-	-
無加熱採取冷凍食品																		
凍結直前に加熱された加熱後採取冷凍食品	2	-	2	-	-	-	-	-	-	-	-	-	-	-	-	-	-	-
凍結直前未加熱の加熱後採取冷凍食品	-	-	-	-	-	-	-	-	-	-	-	-	-	-	-	-	-	-
生食用冷凍鮮魚介類	-	-	-	-	-	-	-	-	-	-	-	-	-	-	-	-	-	-
魚介類加工品	1	-	1	-	-	-	-	-	-	-	-	-	-	-	-	-	-	-
肉卵類及びその加工品	4	-	2	-	1	-	1	-	-	-	-	-	-	-	-	-	-	-
乳製品	-	-	-	-	-	-	-	-	-	-	-	-	-	-	-	-	-	-
乳類加工品	-	-	-	-	-	-	-	-	-	-	-	-	-	-	-	-	-	-
アイスクリーム類・氷菓	1	1	1	1	-	-	-	-	-	-	-	-	-	-	-	1	-	-
穀類及びその加工品	7	7	7	-	-	-	-	-	-	-	-	-	-	-	-	-	-	-
野菜・果実及びその加工品	27	3	20	3	7	-	-	-	-	-	-	-	-	-	-	-	-	-
菓子類	4	-	3	-	-	-	-	-	1	-	-	-	-	-	-	-	-	-
清涼飲料水	-	-	-	-	-	-	-	-	-	-	-	-	-	-	-	-	-	-
酒精飲料	-	-	-	-	-	-	-	-	-	-	-	-	-	-	-	-	-	-
氷雪	-	-	-	-	-	-	-	-	-	-	-	-	-	-	-	-	-	-
水	-	-	-	-	-	-	-	-	-	-	-	-	-	-	-	-	-	-
かん詰・びん詰食品	-	-	-	-	-	-	-	-	-	-	-	-	-	-	-	-	-	-
その他の食品	1	-	-	-	-	-	-	-	1	-	-	-	-	-	-	-	-	-
添加物及びその製剤	-	-	-	-	-	-	-	-	-	-	-	-	-	-	-	-	-	-
器具及び容器包装	-	-	-	-	-	-	-	-	-	-	-	-	-	-	-	-	-	-
おもちゃ	-	-	-	-	-	-	-	-	-	-	-	-	-	-	-	-	-	-
小計	51	5	40	5	8	-	1	-	2	-	-	-	-	-	-	5	-	-
生乳	-	-	-	-	-	-	-	-	-	-	-	-	-	-	-	-	-	-
牛乳	-	-	-	-	-	-	-	-	-	-	-	-	-	-	-	-	-	-
低脂肪牛乳	-	-	-	-	-	-	-	-	-	-	-	-	-	-	-	-	-	-
加工乳	-	-	-	-	-	-	-	-	-	-	-	-	-	-	-	-	-	-
その他の乳	-	-	-	-	-	-	-	-	-	-	-	-	-	-	-	-	-	-
小計	-	-	-	-	-	-	-	-	-	-	-	-	-	-	-	-	-	-
合計	51	5	40	5	8	-	1	-	2	-	-	-	-	-	-	5	-	-

資料:食品衛生監視定期報告
注:機動班を置く食衛分と機動班分は別に計上。1検体を複数の機関で検査する場合はそれぞれの欄に計上。

資料:食品衛生監視定期報告
注:機動班を置く食衛分と機動班分は別に計上。1検体を複数の機関で検査する場合はそれぞれの欄に計上。

(標準化様式 42②)

(標準化様式 42②)

18 環境衛生

(1) 環境衛生監視指導件数

令和5年度末現在

		総 数	旅館			理 容 所	美 容 所	クリーニング所		公衆浴場		興行場	
			旅館・ホテル	簡易宿所	下宿			ク リ ー ニ ン グ 所	取 次 所	一 般 公 衆 浴 場	そ の 他 公 衆 浴 場	映 画 館	そ の 他
施 設 数	管内	1,040	243	272	1	131	229	22	81	8	52	-	-
	臼杵市	324	29	74	-	61	109	9	38	-	4	-	-
	津久見市	138	11	1	-	39	64	4	19	-	-	-	-
	由布市	578	203	197	1	31	56	9	24	8	48	-	1
監 視 指 導 件 数	管内	96	26	30	-	8	13	-	3	-	16	-	-
	中部保健所	6	1	1	-	-	3	-	-	-	1	-	-
	由布保健部	90	25	29	-	8	10	-	3	-	15	-	-

資料:保健所調べ

(標準化様式 表44)

(2) 水道普及状況

令和4年度末現在

	総人口	水道法に基づく施設						給水施設 条例に基 づく施設	施設数
		給水人口	普及率 (%)	施設数					
				上水道	簡易水道		専用水道		
					公営	組合営			
大分県	1,098,383	1,010,669	92.0	17	21	21	186	146	
管内	81,444	79,900	98.1	4	3	5	17	25	
臼杵市	34,316	33,769	98.4	1	2	1	2	3	
津久見市	14,950	14,628	97.8	1	1	1	-	-	
由布市	32,178	31,503	97.9	2	-	3	15	22	

資料:県環境保全課「大分県の水道」

(標準化様式 表47)

(3) 建築物の衛生

① 特定建築物施設

令和5年度末現在

	中部保健所		由布保健部	
	施設数	立入検査等件数	施設数	立入検査等件数
総数	5	-	11	3
興行場	-	-	-	-
百貨店	-	-	1	1
店舗	2	-	-	-
事務所	1	-	2	-
学校	-	-	-	-
旅館	1	-	8	2
その他の特定建築物	1	-	-	-

注:検査件数は延数
資料:保健所調べ

(標準化様式表46)

② 建築物環境衛生事業所

令和5年度末現在

	中部保健所		由布保健部	
	登録営業所数	立入検査等回数	登録営業所数	立入検査等回数
総数	4	-	-	-
建築物清掃業	2	-	-	-
建築物空気環境測定業	-	-	-	-
建築物飲料水水質検査業	-	-	-	-
建築物飲料水貯水槽清掃業	-	-	-	-
建築物ねずみ・昆虫等防除業	2	-	-	-
建築物環境衛生総合管理業	-	-	-	-
建築物空気調和用ダクト清掃業	-	-	-	-
建築物排水管清掃業	-	-	-	-

注:検査件数は延数
資料:「特定建築物に対する立入検査の状況調査」、保健所調べ

(標準化様式表45)

(4) 浄化槽設置状況

令和5年度中に142基の設置届出があった。なお、津久見市については平成24年10月から由布市については平成29年10月から浄化槽に関する権限が市に委譲された。

浄化槽設置状況

令和5年度末現在

	設置基数		
	総数	単独	合併
臼杵市	5,834	2,647	3,187

資料:保健所調べ

(標準化様式表48)

(5) 廃棄物

管内にはセメント工場があり、多くの廃棄物をセメント原料として有効利用している。

① 廃棄物処理施設

令和5年度(単位:か所、件)

	一般廃棄物処理施設								産業廃棄物処理施設等							
	ごみ処理施設				最終処分場		し尿処理施設		中間処理				最終処分			
	ごみ焼却施設		その他の施設						焼却		その他		安定型		管理型	
	施設数	監視件数	事業場数	監視件数	施設数	監視件数	施設数	監視件数	施設数	監視件数	事業場数	監視件数	施設数	監視件数	施設数	監視件数
管内	1	1	4	5	2	-	3	-	-	-	13	45	4	17	-	-
臼杵市	-	-	2	4	1	-	1	-	-	-	7	30	2	12	-	-
津久見市	1	1	2	1	1	-	1	-	-	-	2	6	1	2	-	-
由布市	-	-	-	-	-	-	1	-	-	-	4	9	1	3	-	-

注: 施設数・事業場数は年度末現在
資料: 保健所調べ

② 産業廃棄物処理業者

令和5年度末現在

	産業廃棄物処理業				特別管理産業廃棄物処理業				感染性廃棄物 処理業(再掲)
	収集運搬業	処分業			収集運搬業	処分業			
		中間処理	最終処分	中間処理・ 最終処分		中間処理	最終処分	中間処理・ 最終処分	
総数	191	8	1	2	13	2	-	-	5
管内	103	7	1	2	7	1	-	-	4
臼杵市	52	4	-	1	4	1	-	-	3
津久見市	31	-	-	1	3	-	-	-	1
由布市	20	3	1	-	-	-	-	-	-
管外	88	1	-	-	6	1	-	-	1

資料: 保健所調べ

(標準化様式 表54)

③ 自動車リサイクル法に関する届出、フロン排出抑制法に関する登録

令和5年度

	登録数		許可数	
	中部保健所	由布保健部	中部保健所	由布保健部
自動車引取業	9	9	-	-
自動車フロン回収業	3	5	-	-
自動車解体業	-	-	1	3
自動車破砕業	-	-	-	1
第1種フロン類充填回収業者	7	5	-	-

資料: 保健所調べ

(標準化様式表111)

④ 土砂等のたい積行為許可申請

令和5年度

管内	許可数	立入検査件数
		14
臼杵市	8	22
津久見市	-	-
由布市	6	40

資料: 保健所調べ

(標準化様式表112)

⑤ 土壌汚染対策法にかかる届出

令和5年度

管内	届出数
臼杵市	6
津久見市	4
由布市	10

資料: 保健所調べ

(標準化様式表113)

(6) 動物保護

① 狂犬病予防業務

(令和5年度 単位:頭、件)

	登録頭数		狂犬病予防注射頭数			捕獲頭数	返還頭数	咬傷件数
	新規	累計	総数	集合	個別			
管内	388	4,971	1,979	1,041	938	17	14	6
白杵市	194	2,036	1,063	329	734	5	4	3
津久見市	31	665	313	114	199	1	-	-
由布市	163	2,270	603	598	5	11	10	3

資料:動物愛護センター調べ

(標準化様式 表49)

② 犬・猫による苦情

(令和5年度 単位:件)

	犬	猫
総数	68	209
引取り依頼	11	87
捕獲依頼	14	1
放し飼い取締り	6	0
捨て犬・猫	0	4
咬傷等危害の発生	2	0
鳴き声	0	0
糞尿など汚物・悪臭	2	22
行方不明等問合せ	30	53
死体収容依頼	0	0
その他	3	42

資料:動物愛護センター調べ(白杵市、津久見市、由布市の合計)

(標準化様式 表50)

③ 犬・猫の引取り頭数

(令和5年度 単位:頭)

	猫の総数	飼えなくなった猫			所有者のいない猫		
		総数	生後91日以上	生後91日未満	総数	生後91日以上	生後91日未満
管内	42	3	3	-	39	20	19
白杵市	20	-	-	-	20	14	6
津久見市	9	1	1	-	8	2	6
由布市	13	2	2	-	11	4	7
管外	-	-	-	-	-	-	-
	犬の総数	飼えなくなった犬			所有者のいない犬		
		総数	生後91日以上	生後91日未満	総数	生後91日以上	生後91日未満
管内	19	2	2	-	17	17	-
白杵市	5	-	-	-	5	5	-
津久見市	1	-	-	-	1	1	-
由布市	13	2	2	-	11	11	-
管外	-	-	-	-	-	-	-

資料:動物愛護センター調べ

(標準化様式 表51)

④特定動物の飼養保管許可施設と飼養数(飼養形態別)

令和5年度末現在(件)

飼養形態	網			哺乳綱										鳥綱		爬虫綱															
	総計			霊長目			食肉目			長鼻目	奇蹄目	偶蹄目	ひくいどり目	たか目	かめ目	とかげ目	わに目														
	哺乳綱	鳥綱	爬虫綱	アテリダエ科	おながざる科	てながざる科	ひと科	いぬ科	くま科	ハイエナ科	ねこ科	ぞう科	さい科	かば科	きりん科	うし科	ひくいどり科	コンドル科	たか科	かみつきがめ科	どくととかげ科	おとかげ科	にしきへび科	ボア科	なみへび科	コブラ科	くさりへび科	アリゲーター科	クロコダイル科	ガビアル科	
計					マカク属	ヒビ属	オナガザル属	チンパンジー属			チーター属	ヒョウ属			キリン属	バイソン属															
販売用	管内該当無し																														
販売用																															
試験研究用																															
展示用																															
その他																															

(標準化様式 表71)

⑤第一種動物取扱業の登録状況

令和5年度末現在(件)

	登録施設										
	施設数	業種別内訳							計		
		販売	販売のうち犬猫等販売業	犬猫等販売業のうち繁殖を行う者	保管	貸出し	訓練	展示		競りあわせん業	譲受飼育業
管内	41	21	17	15	17	2	2	12	0	0	54
白杵市	16	8	7	7	8	1	2	1	-	-	20
津久見市	4	1	1	1	3	-	-	1	-	-	5
由布市	21	12	9	7	6	1	-	10	-	-	29

資料:動物愛護センター調べ

(標準化様式 表72)

(7)環境保全

「水質汚濁防止法」に基づく50m³/日未満の特定事業場からの届出を所管している。

水質汚濁防止法及び瀬戸内海環境保全特別措置法に基づく特定事業場

令和5年度末現在(件)

	特定事業場数			立入検査件数		
	管内計	中部保健所	由布保健部	管内計	中部保健所	由布保健部
総数	892 (73)	201 (15)	691 (58)	95	22	73
鉱業	-	-	-	-	-	-
畜産農業	10	4	6	-	-	-
畜産食料品製造業	10 (1)	-	10 (1)	-	-	-
水産食料品製造業	7 (1)	6 (1)	1	6	6	-
野菜・果実の保存食料品製造業	24	6	18	-	-	-
みそ等製造業	10 (5)	8 (5)	2	5	5	-
小麦粉製造業	-	-	-	-	-	-
砂糖製造業	-	-	-	-	-	-
パン・菓子等製造業	3 (1)	1	2 (1)	1	-	1
米菓製造業	-	-	-	-	-	-
飲料製造業	23 (3)	4 (1)	19 (2)	3	1	2
動物系飼料等製造業	-	-	-	-	-	-
動植物油脂製造業	-	-	-	-	-	-
イースト製造業	-	-	-	-	-	-
でん粉又は化工でん粉の製造業	-	-	-	-	-	-
ブドウ糖又は水あめ製造業	-	-	-	-	-	-
めん類製造業	4	1	3	-	-	-
豆腐・煮豆製造業	27 (1)	11	16 (1)	-	-	-
冷凍調理食品製造業	-	-	-	-	-	-
たばこ製造業	-	-	-	-	-	-
紡績業・繊維製品製造業	-	-	-	-	-	-
洗毛業	-	-	-	-	-	-
化学繊維製造業	-	-	-	-	-	-
一般製材業	-	-	-	-	-	-
合板製造業	-	-	-	-	-	-
パーティクルボード製造業	-	-	-	-	-	-
木材薬品処理業	-	-	-	-	-	-
パルプ・紙等製造業	-	-	-	-	-	-
新聞業、出版業、印刷業	1	-	1	-	-	-
化学肥料製造業	-	-	-	-	-	-
無機顔料製造業	-	-	-	-	-	-
無機化学工業製品製造業	4 (3)	4 (3)	-	5	5	-
カーバイト法アセチレン誘導品製造業	-	-	-	-	-	-
コールタール製品製造業	-	-	-	-	-	-
発酵工業業	-	-	-	-	-	-
メタン誘導品製造業	-	-	-	-	-	-
有機顔料又は合成染料製造業	-	-	-	-	-	-
合成樹脂製造業	-	-	-	-	-	-
合成ゴム製造業	-	-	-	-	-	-
有機ゴム薬品製造業	-	-	-	-	-	-
石油化学工業業	-	-	-	-	-	-
石けん製造業	-	-	-	-	-	-
硬化油製造業	-	-	-	-	-	-
脂肪酸製造業	-	-	-	-	-	-
香料製造業	-	-	-	-	-	-
ゼラチン又はにかわ製造業	-	-	-	-	-	-
写真感光材料製造業	-	-	-	-	-	-
天然樹脂製品製造業	-	-	-	-	-	-

	特定事業場数			立入検査件数		
	管内計	中部保健所	由布保健部	管内計	中部保健所	由布保健部
木材化学工業	-	-	-	-	-	-
有機化学工業製品製造業	-	-	-	-	-	-
医薬品製造業	-	-	-	-	-	-
火薬製造業	-	-	-	-	-	-
農薬製造業	-	-	-	-	-	-
試薬製造業	-	-	-	-	-	-
石油精製業	-	-	-	-	-	-
自動車用タイヤもしくは自動車用チューブの製造業	-	-	-	-	-	-
加硫施設	-	-	-	-	-	-
皮革製造業	-	-	-	-	-	-
ガラス又はガラス製品の製造業	-	-	-	-	-	-
セメント製品製造業	8	4	4	-	-	-
生コンクリート製造業	18 (2)	8 (1)	10 (1)	3	3	-
有機質砂かべ材製造業	-	-	-	-	-	-
人造黒鉛電極製造業	-	-	-	-	-	-
窯業原料精製業	-	-	-	-	-	-
砕石業	2 (1)	1	1 (1)	-	-	-
砂利採取業	1	-	1	-	-	-
鉄鋼業	-	-	-	-	-	-
非鉄金属製造業	-	-	-	-	-	-
金属製品等製造業	-	-	-	-	-	-
空きびん卸売業	-	-	-	-	-	-
石炭を燃料とする火力発電施設	-	-	-	-	-	-
ガス供給業	-	-	-	-	-	-
水道施設	-	-	-	-	-	-
酸・アルカリ表面処理施設	-	-	-	-	-	-
電気めっき施設	1	-	1	1	-	1
旅館業	589 (25)	68	521 (25)	64	-	64
共同調理場	3 (1)	2	1 (1)	-	-	-
弁当製造業	2	-	2	-	-	-
飲食店	2 (1)	-	2 (1)	-	-	-
洗たく業	27 (2)	12	15 (2)	-	-	-
写真現像業	6	2	4	-	-	-
病院	2 (2)	-	2 (2)	-	-	-
と畜業	-	-	-	-	-	-
中央卸売市場	-	-	-	-	-	-
地方卸売市場	-	-	-	-	-	-
廃油処理施設	-	-	-	-	-	-
自動車分解整備事業	2	1	1	-	-	-
自動式車両洗浄施設	45	34	11	-	-	-
試験研究機関等	5	5	-	-	-	-
一般廃棄物処理施設	5 (1)	4 (1)	1	1	1	-
産業廃棄物処理施設	-	-	-	-	-	-
テトラクロロエチレン等洗浄施設	-	-	-	-	-	-
テトラクロロエチレン等蒸留施設	-	-	-	-	-	-
し尿処理施設	18 (14)	5 (2)	13 (12)	5	-	5
下水道終末処理施設	3	3	-	-	-	-
共同処理施設	1 (1)	1 (1)	-	1	1	-
指定地域特定施設	29 (8)	6	23 (8)	-	-	-

注 :1) 特定事業場数は年度末現在

:2) 立入検査件数は延数

:3) ()は瀬戸内環境保全特別措置法に基づく特定事業場を再掲

資料:保健所調べ

(標準化様式 表52)

19 試験検査

平成20年4月の保健所再編に伴い、検査は豊肥保健所に集中化された。業務内容は、主に検便、食品(収去・依頼)検査、食中毒・感染症検査、HIV抗体迅速検査及び結核菌検査である。

(1) 臨床検査

令和5年度

		中部保健所	由布保健部	
総 数		436	234	
糞便	赤痢等検査	231	29	
	O157等検査	109	17	
	感染症に係るもの	-	-	
	食中毒に係るもの	-	-	
	寄生虫卵	-	-	
	その他	-	-	
喀痰	結核菌検査	塗抹	-	
		培養	-	
血液	QFT検査	39	188	
	HIV抗体迅速検査	11	-	
	HBs抗原検査	9	-	
	HCV抗体検査	9	-	
	梅毒	RPR	10	-
		TPIC	10	-
	クラミジア抗原	8	-	

注:HBs、HCV及びHIV検査の確認検査は、他施設で実施している
豊肥保健所検査課調べ

(標準化様式 55)

(2) 食品検査(細菌検査)

令和5年度

	中部保健所				由布保健部			
	検査件数	収去検査	食中毒・ 感染症等	依頼検査	検査件数	収去検査	食中毒・ 感染症等	依頼検査
総 数	111	111	-	-	117	117	-	-
細菌数	40	40	-	-	43	43	-	-
大腸菌群	6	6	-	-	9	9	-	-
E.coli	28	28	-	-	27	27	-	-
E.coli最確数	-	-	-	-	-	-	-	-
O157	-	-	-	-	-	-	-	-
黄色ブドウ球菌	31	31	-	-	31	31	-	-
サルモネラ	-	-	-	-	-	-	-	-
腸炎ビブリオ	-	-	-	-	-	-	-	-
腸炎ビブリオ最確数	4	4	-	-	4	4	-	-
カンピロバクター	-	-	-	-	-	-	-	-
その他	2	2	-	-	3	3	-	-

注:拭き取り検査を含む
豊肥保健所検査課調べ

(標準化様式 表56)

IV 福祉部門

1 地域福祉

(1) 民生委員・児童委員等の状況 令和6年4月1日現在 (単位:世帯、人)

市	世帯数	民生委員・児童委員数	(うち主任児童委員数)
臼杵市	14,527	114	(13)
津久見市	6,612	54	(6)
由布市	13,409	92	(6)
合計	34,548	260	(25)

注:世帯数は令和5年10月1日現在。

(標準化様式 表70)

資料:福祉保健企画課調べ

(2) 大分あったか・はーと駐車場利用証の交付状況

障がいのある方や、介護の必要な方、妊産婦の方など、車の乗降や歩行が困難な方からの申請を受けて、「大分あったか・はーと駐車場利用証」を交付します。この利用証を車内に掲示することで、歩行が困難な方のために設けられている「大分あったか・はーと駐車場」を利用することができます。

大分あったか・はーと駐車場利用証交付数

令和5年度

種別	赤	緑	黄
	車いす使用者	車いす使用者以外の障がい者、高齢者、難病者	妊産婦、けが人(期限付き)
中部保健所	2	69	26
由布保健部	1	54	22

資料:中部保健所、由布保健部調べ



2 障がい者(児)福祉

(1) 身体障がい者(児)手帳交付状況及び身体障がい者相談員数 令和6年3月31日現在(人)

	合計	視覚障がい	聴覚・平衡障がい	音声言語・咀嚼障がい	肢体不自由	内部障がい	身体障がい者相談員
管内	5,096 (49)	264 (0)	433 (8)	51 (1)	2,807 (27)	1,541 (13)	13
臼杵市	2,195 (19)	113 (0)	200 (5)	18 (1)	1,198 (8)	666 (5)	4
津久見市	1,153 (12)	78 (0)	87 (2)	8 (0)	613 (8)	367 (2)	3
由布市	1,748 (18)	73 (0)	146 (1)	25 (0)	996 (11)	508 (6)	6

注:()内は、身体障がい児再掲

(標準化様式 表64)

資料:障がい福祉課調べ(身体障がい者相談員数は令和6年4月1日現在)

(2) 療育手帳交付状況及び知的障がい者相談員数 令和6年3月31日現在 (単位:人)

	合計			知的障がい者(18歳以上)			知的障がい児(18歳未満)			知的障がい者相談員
	A	B	計	A	B	計	A	B	計	
管内	274	678	952	233	499	732	41	179	220	13
臼杵市	109	317	426	93	220	313	16	97	113	4
津久見市	67	149	216	60	131	191	7	18	25	3
由布市	98	212	310	80	148	228	18	64	82	6

注:Aは重度、Bは中軽度

(標準化様式 表65)

資料:障がい福祉課調べ(知的障害者相談員数は令和6年4月1日現在)

令和6年度 保健所報

発行日 令和6年10月31日

編集 大分県中部保健所健康安全企画課

連絡先 0972-62-9171