

報告数定点当りの報告数性疾保健所別(大分)

2024年6月

| 大分県 | 性器クラミジア感染症 | | 性器ヘルペスウイルス感染症 | | 尖形コンジローマ | | 淋菌感染症 | | メチシリン耐性黄色ブドウ球菌感染症 | | ペニシリン耐性肺炎球菌感染症 | | 薬剤耐性緑膿菌感染症 | |
|-----|------------|------|---------------|------|----------|------|-------|------|-------------------|------|----------------|------|------------|------|
| | 罹患数 | 定点当り | 罹患数 | 定点当り | 罹患数 | 定点当り | 罹患数 | 定点当り | 罹患数 | 定点当り | 罹患数 | 定点当り | 罹患数 | 定点当り |
| 合計 | 27 | 2.70 | 7 | 0.70 | 3 | 0.30 | 20 | 2.00 | 42 | 3.82 | 1 | 0.09 | 0 | 0.00 |
| 総数 | 27 | 2.70 | 7 | 0.70 | 3 | 0.30 | 20 | 2.00 | 42 | 3.82 | 1 | 0.09 | 0 | 0.00 |
| 東部 | 3 | 1.50 | 3 | 1.50 | 0 | 0.00 | 2 | 1.00 | 8 | 4.00 | 0 | 0.00 | 0 | 0.00 |
| 中部 | 0 | 0.00 | 0 | 0.00 | 0 | 0.00 | 0 | 0.00 | 5 | 2.50 | 0 | 0.00 | 0 | 0.00 |
| 南部 | 1 | 1.00 | 0 | 0.00 | 0 | 0.00 | 0 | 0.00 | 2 | 2.00 | 0 | 0.00 | 0 | 0.00 |
| 豊肥 | 0 | 0.00 | 0 | 0.00 | 0 | 0.00 | 0 | 0.00 | 3 | 3.00 | 0 | 0.00 | 0 | 0.00 |
| 西部 | 1 | 1.00 | 0 | 0.00 | 1 | 1.00 | 0 | 0.00 | 8 | 8.00 | 1 | 1.00 | 0 | 0.00 |
| 北部 | 1 | 0.50 | 0 | 0.00 | 0 | 0.00 | 0 | 0.00 | 8 | 4.00 | 0 | 0.00 | 0 | 0.00 |
| 大分市 | 21 | 5.25 | 4 | 1.00 | 2 | 0.50 | 18 | 4.50 | 8 | 4.00 | 0 | 0.00 | 0 | 0.00 |

| 大分県 | 性器クラミジア感染症 | | 性器ヘルペスウイルス感染症 | | 尖形コンジローマ | | 淋菌感染症 | | メチシリン耐性黄色ブドウ球菌感染症 | | ペニシリン耐性肺炎球菌感染症 | | 薬剤耐性緑膿菌感染症 | |
|-----|------------|------|---------------|------|----------|------|-------|------|-------------------|------|----------------|------|------------|------|
| | 罹患数 | 定点当り | 罹患数 | 定点当り | 罹患数 | 定点当り | 罹患数 | 定点当り | 罹患数 | 定点当り | 罹患数 | 定点当り | 罹患数 | 定点当り |
| 男 | 24 | 2.40 | 2 | 0.20 | 3 | 0.30 | 20 | 2.00 | 25 | 2.27 | 0 | 0.00 | 0 | 0.00 |
| 総数 | 24 | 2.40 | 2 | 0.20 | 3 | 0.30 | 20 | 2.00 | 25 | 2.27 | 0 | 0.00 | 0 | 0.00 |
| 東部 | 1 | 0.50 | 0 | 0.00 | 0 | 0.00 | 2 | 1.00 | 4 | 2.00 | 0 | 0.00 | 0 | 0.00 |
| 中部 | 0 | 0.00 | 0 | 0.00 | 0 | 0.00 | 0 | 0.00 | 3 | 1.50 | 0 | 0.00 | 0 | 0.00 |
| 南部 | 1 | 1.00 | 0 | 0.00 | 0 | 0.00 | 0 | 0.00 | 2 | 2.00 | 0 | 0.00 | 0 | 0.00 |
| 豊肥 | 0 | 0.00 | 0 | 0.00 | 0 | 0.00 | 0 | 0.00 | 2 | 2.00 | 0 | 0.00 | 0 | 0.00 |
| 西部 | 1 | 1.00 | 0 | 0.00 | 1 | 1.00 | 0 | 0.00 | 6 | 6.00 | 0 | 0.00 | 0 | 0.00 |
| 北部 | 0 | 0.00 | 0 | 0.00 | 0 | 0.00 | 0 | 0.00 | 3 | 1.50 | 0 | 0.00 | 0 | 0.00 |
| 大分市 | 21 | 5.25 | 2 | 0.50 | 2 | 0.50 | 18 | 4.50 | 5 | 2.50 | 0 | 0.00 | 0 | 0.00 |

| 大分県 | 性器クラミジア感染症 | | 性器ヘルペスウイルス感染症 | | 尖形コンジローマ | | 淋菌感染症 | | メチシリン耐性黄色ブドウ球菌感染症 | | ペニシリン耐性肺炎球菌感染症 | | 薬剤耐性緑膿菌感染症 | |
|-----|------------|------|---------------|------|----------|------|-------|------|-------------------|------|----------------|------|------------|------|
| | 罹患数 | 定点当り | 罹患数 | 定点当り | 罹患数 | 定点当り | 罹患数 | 定点当り | 罹患数 | 定点当り | 罹患数 | 定点当り | 罹患数 | 定点当り |
| 女 | 3 | 0.30 | 5 | 0.50 | 0 | 0.00 | 0 | 0.00 | 17 | 1.55 | 1 | 0.09 | 0 | 0.00 |
| 総数 | 3 | 0.30 | 5 | 0.50 | 0 | 0.00 | 0 | 0.00 | 17 | 1.55 | 1 | 0.09 | 0 | 0.00 |
| 東部 | 2 | 1.00 | 3 | 1.50 | 0 | 0.00 | 0 | 0.00 | 4 | 2.00 | 0 | 0.00 | 0 | 0.00 |
| 中部 | 0 | 0.00 | 0 | 0.00 | 0 | 0.00 | 0 | 0.00 | 2 | 1.00 | 0 | 0.00 | 0 | 0.00 |
| 南部 | 0 | 0.00 | 0 | 0.00 | 0 | 0.00 | 0 | 0.00 | 0 | 0.00 | 0 | 0.00 | 0 | 0.00 |
| 豊肥 | 0 | 0.00 | 0 | 0.00 | 0 | 0.00 | 0 | 0.00 | 1 | 1.00 | 0 | 0.00 | 0 | 0.00 |
| 西部 | 0 | 0.00 | 0 | 0.00 | 0 | 0.00 | 0 | 0.00 | 2 | 2.00 | 1 | 1.00 | 0 | 0.00 |
| 北部 | 1 | 0.50 | 0 | 0.00 | 0 | 0.00 | 0 | 0.00 | 5 | 2.50 | 0 | 0.00 | 0 | 0.00 |
| 大分市 | 0 | 0.00 | 2 | 0.50 | 0 | 0.00 | 0 | 0.00 | 3 | 1.50 | 0 | 0.00 | 0 | 0.00 |

罹患数定点点当り罹患数性年齢階級疾病別

2024年6月

| 大分県 (男女合計) | | 総数 | 0歳 | 1-4歳 | 5-9歳 | 10-14歳 | 15-19歳 | 20-24歳 | 25-29歳 | 30-34歳 | 35-39歳 | 40-44歳 | 45-49歳 | 50-54歳 | 55-59歳 | 60-64歳 | 65-69歳 | 70歳以上 |
|-------------------|-------|------|------|------|------|--------|--------|--------|--------|--------|--------|--------|--------|--------|--------|--------|--------|-------|
| 性器クラミジア感染症 | 罹患数 | 27 | 0 | 0 | 0 | 0 | 1 | 10 | 5 | 2 | 4 | 2 | 1 | 0 | 1 | 1 | 0 | 0 |
| | 定点点当り | 2.70 | 0.00 | 0.00 | 0.00 | 0.00 | 0.10 | 1.00 | 0.50 | 0.20 | 0.40 | 0.20 | 0.10 | 0.00 | 0.10 | 0.10 | 0.00 | 0.00 |
| 性器ヘルペスウイルス感染症 | 罹患数 | 7 | 0 | 0 | 0 | 0 | 0 | 0 | 2 | 2 | 0 | 2 | 0 | 0 | 1 | 0 | 0 | 0 |
| | 定点点当り | 0.70 | 0.00 | 0.00 | 0.00 | 0.00 | 0.00 | 0.00 | 0.20 | 0.20 | 0.00 | 0.20 | 0.00 | 0.00 | 0.10 | 0.00 | 0.00 | 0.00 |
| 尖形コンジローマ | 罹患数 | 3 | 0 | 0 | 0 | 0 | 0 | 1 | 0 | 0 | 1 | 1 | 0 | 0 | 0 | 0 | 0 | 0 |
| | 定点点当り | 0.30 | 0.00 | 0.00 | 0.00 | 0.00 | 0.00 | 0.10 | 0.00 | 0.00 | 0.10 | 0.10 | 0.00 | 0.00 | 0.00 | 0.00 | 0.00 | 0.00 |
| 淋菌感染症 | 罹患数 | 20 | 0 | 0 | 0 | 0 | 1 | 7 | 2 | 3 | 2 | 1 | 2 | 0 | 0 | 2 | 0 | 0 |
| | 定点点当り | 2.00 | 0.00 | 0.00 | 0.00 | 0.00 | 0.10 | 0.70 | 0.20 | 0.30 | 0.20 | 0.10 | 0.20 | 0.00 | 0.00 | 0.20 | 0.00 | 0.00 |
| メチシリン耐性黄色ブドウ球菌感染症 | 罹患数 | 42 | 0 | 0 | 0 | 0 | 0 | 0 | 0 | 0 | 0 | 0 | 2 | 1 | 2 | 3 | 4 | 30 |
| | 定点点当り | 3.82 | 0.00 | 0.00 | 0.00 | 0.00 | 0.00 | 0.00 | 0.00 | 0.00 | 0.00 | 0.00 | 0.18 | 0.09 | 0.18 | 0.27 | 0.36 | 2.73 |
| ペニシリン耐性肺炎球菌感染症 | 罹患数 | 1 | 0 | 1 | 0 | 0 | 0 | 0 | 0 | 0 | 0 | 0 | 0 | 0 | 0 | 0 | 0 | 0 |
| | 定点点当り | 0.09 | 0.00 | 0.09 | 0.00 | 0.00 | 0.00 | 0.00 | 0.00 | 0.00 | 0.00 | 0.00 | 0.00 | 0.00 | 0.00 | 0.00 | 0.00 | 0.00 |
| 薬剤耐性緑膿菌感染症 | 罹患数 | 0 | 0 | 0 | 0 | 0 | 0 | 0 | 0 | 0 | 0 | 0 | 0 | 0 | 0 | 0 | 0 | 0 |
| | 定点点当り | 0.00 | 0.00 | 0.00 | 0.00 | 0.00 | 0.00 | 0.00 | 0.00 | 0.00 | 0.00 | 0.00 | 0.00 | 0.00 | 0.00 | 0.00 | 0.00 | 0.00 |

| 大分県 (男合計) | | 総数 | 0歳 | 1-4歳 | 5-9歳 | 10-14歳 | 15-19歳 | 20-24歳 | 25-29歳 | 30-34歳 | 35-39歳 | 40-44歳 | 45-49歳 | 50-54歳 | 55-59歳 | 60-64歳 | 65-69歳 | 70歳以上 |
|-------------------|-------|------|------|------|------|--------|--------|--------|--------|--------|--------|--------|--------|--------|--------|--------|--------|-------|
| 性器クラミジア感染症 | 罹患数 | 24 | 0 | 0 | 0 | 0 | 1 | 8 | 5 | 2 | 3 | 2 | 1 | 0 | 1 | 1 | 0 | 0 |
| | 定点点当り | 2.40 | 0.00 | 0.00 | 0.00 | 0.00 | 0.10 | 0.80 | 0.50 | 0.20 | 0.30 | 0.20 | 0.10 | 0.00 | 0.10 | 0.10 | 0.00 | 0.00 |
| 性器ヘルペスウイルス感染症 | 罹患数 | 2 | 0 | 0 | 0 | 0 | 0 | 0 | 1 | 0 | 0 | 0 | 0 | 0 | 1 | 0 | 0 | 0 |
| | 定点点当り | 0.20 | 0.00 | 0.00 | 0.00 | 0.00 | 0.00 | 0.00 | 0.10 | 0.00 | 0.00 | 0.00 | 0.00 | 0.00 | 0.10 | 0.00 | 0.00 | 0.00 |
| 尖形コンジローマ | 罹患数 | 3 | 0 | 0 | 0 | 0 | 0 | 1 | 0 | 0 | 1 | 1 | 0 | 0 | 0 | 0 | 0 | 0 |
| | 定点点当り | 0.30 | 0.00 | 0.00 | 0.00 | 0.00 | 0.00 | 0.10 | 0.00 | 0.00 | 0.10 | 0.10 | 0.00 | 0.00 | 0.00 | 0.00 | 0.00 | 0.00 |
| 淋菌感染症 | 罹患数 | 20 | 0 | 0 | 0 | 0 | 1 | 7 | 2 | 3 | 2 | 1 | 2 | 0 | 0 | 2 | 0 | 0 |
| | 定点点当り | 2.00 | 0.00 | 0.00 | 0.00 | 0.00 | 0.10 | 0.70 | 0.20 | 0.30 | 0.20 | 0.10 | 0.20 | 0.00 | 0.00 | 0.20 | 0.00 | 0.00 |
| メチシリン耐性黄色ブドウ球菌感染症 | 罹患数 | 25 | 0 | 0 | 0 | 0 | 0 | 0 | 0 | 0 | 0 | 0 | 2 | 0 | 1 | 2 | 2 | 18 |
| | 定点点当り | 2.27 | 0.00 | 0.00 | 0.00 | 0.00 | 0.00 | 0.00 | 0.00 | 0.00 | 0.00 | 0.00 | 0.18 | 0.00 | 0.09 | 0.18 | 0.18 | 1.64 |
| ペニシリン耐性肺炎球菌感染症 | 罹患数 | 0 | 0 | 0 | 0 | 0 | 0 | 0 | 0 | 0 | 0 | 0 | 0 | 0 | 0 | 0 | 0 | 0 |
| | 定点点当り | 0.00 | 0.00 | 0.00 | 0.00 | 0.00 | 0.00 | 0.00 | 0.00 | 0.00 | 0.00 | 0.00 | 0.00 | 0.00 | 0.00 | 0.00 | 0.00 | 0.00 |
| 薬剤耐性緑膿菌感染症 | 罹患数 | 0 | 0 | 0 | 0 | 0 | 0 | 0 | 0 | 0 | 0 | 0 | 0 | 0 | 0 | 0 | 0 | 0 |
| | 定点点当り | 0.00 | 0.00 | 0.00 | 0.00 | 0.00 | 0.00 | 0.00 | 0.00 | 0.00 | 0.00 | 0.00 | 0.00 | 0.00 | 0.00 | 0.00 | 0.00 | 0.00 |

| 大分県 (女合計) | | 総数 | 0歳 | 1-4歳 | 5-9歳 | 10-14歳 | 15-19歳 | 20-24歳 | 25-29歳 | 30-34歳 | 35-39歳 | 40-44歳 | 45-49歳 | 50-54歳 | 55-59歳 | 60-64歳 | 65-69歳 | 70歳以上 |
|-------------------|-------|------|------|------|------|--------|--------|--------|--------|--------|--------|--------|--------|--------|--------|--------|--------|-------|
| 性器クラミジア感染症 | 罹患数 | 3 | 0 | 0 | 0 | 0 | 0 | 2 | 0 | 0 | 1 | 0 | 0 | 0 | 0 | 0 | 0 | 0 |
| | 定点点当り | 0.30 | 0.00 | 0.00 | 0.00 | 0.00 | 0.00 | 0.20 | 0.00 | 0.00 | 0.10 | 0.00 | 0.00 | 0.00 | 0.00 | 0.00 | 0.00 | 0.00 |
| 性器ヘルペスウイルス感染症 | 罹患数 | 5 | 0 | 0 | 0 | 0 | 0 | 0 | 1 | 2 | 0 | 2 | 0 | 0 | 0 | 0 | 0 | 0 |
| | 定点点当り | 0.50 | 0.00 | 0.00 | 0.00 | 0.00 | 0.00 | 0.00 | 0.10 | 0.20 | 0.00 | 0.20 | 0.00 | 0.00 | 0.00 | 0.00 | 0.00 | 0.00 |
| 尖形コンジローマ | 罹患数 | 0 | 0 | 0 | 0 | 0 | 0 | 0 | 0 | 0 | 0 | 0 | 0 | 0 | 0 | 0 | 0 | 0 |
| | 定点点当り | 0.00 | 0.00 | 0.00 | 0.00 | 0.00 | 0.00 | 0.00 | 0.00 | 0.00 | 0.00 | 0.00 | 0.00 | 0.00 | 0.00 | 0.00 | 0.00 | 0.00 |
| 淋菌感染症 | 罹患数 | 0 | 0 | 0 | 0 | 0 | 0 | 0 | 0 | 0 | 0 | 0 | 0 | 0 | 0 | 0 | 0 | 0 |
| | 定点点当り | 0.00 | 0.00 | 0.00 | 0.00 | 0.00 | 0.00 | 0.00 | 0.00 | 0.00 | 0.00 | 0.00 | 0.00 | 0.00 | 0.00 | 0.00 | 0.00 | 0.00 |
| メチシリン耐性黄色ブドウ球菌感染症 | 罹患数 | 17 | 0 | 0 | 0 | 0 | 0 | 0 | 0 | 0 | 0 | 0 | 0 | 1 | 1 | 1 | 2 | 12 |
| | 定点点当り | 1.55 | 0.00 | 0.00 | 0.00 | 0.00 | 0.00 | 0.00 | 0.00 | 0.00 | 0.00 | 0.00 | 0.00 | 0.09 | 0.09 | 0.09 | 0.18 | 1.09 |
| ペニシリン耐性肺炎球菌感染症 | 罹患数 | 1 | 0 | 1 | 0 | 0 | 0 | 0 | 0 | 0 | 0 | 0 | 0 | 0 | 0 | 0 | 0 | 0 |
| | 定点点当り | 0.09 | 0.00 | 0.09 | 0.00 | 0.00 | 0.00 | 0.00 | 0.00 | 0.00 | 0.00 | 0.00 | 0.00 | 0.00 | 0.00 | 0.00 | 0.00 | 0.00 |
| 薬剤耐性緑膿菌感染症 | 罹患数 | 0 | 0 | 0 | 0 | 0 | 0 | 0 | 0 | 0 | 0 | 0 | 0 | 0 | 0 | 0 | 0 | 0 |
| | 定点点当り | 0.00 | 0.00 | 0.00 | 0.00 | 0.00 | 0.00 | 0.00 | 0.00 | 0.00 | 0.00 | 0.00 | 0.00 | 0.00 | 0.00 | 0.00 | 0.00 | 0.00 |

STD 年齢別報告数

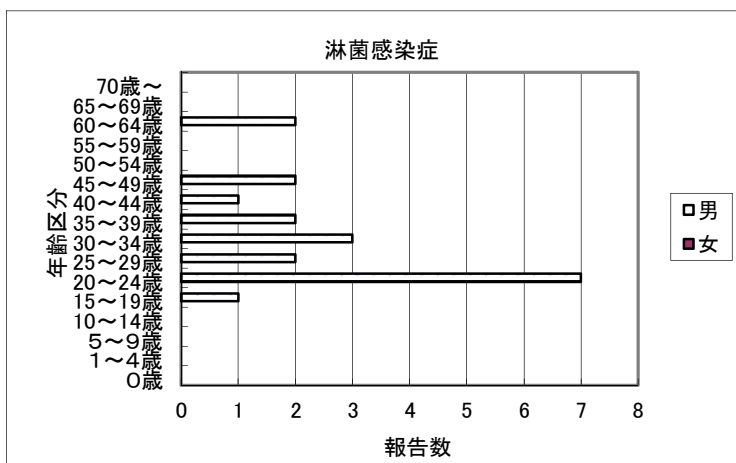
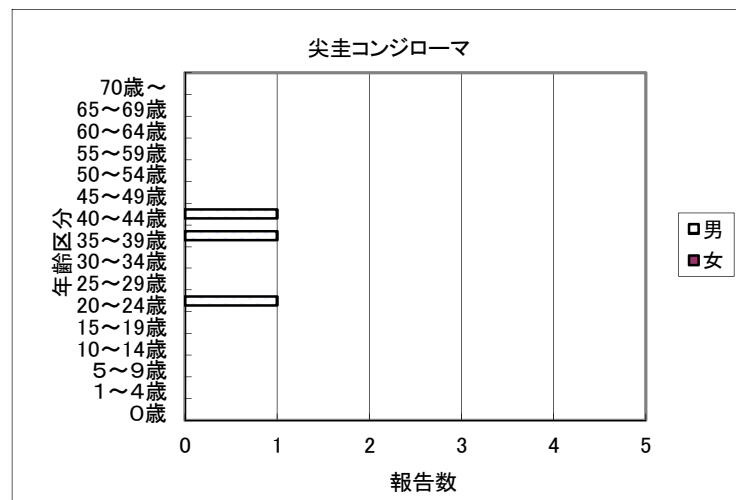
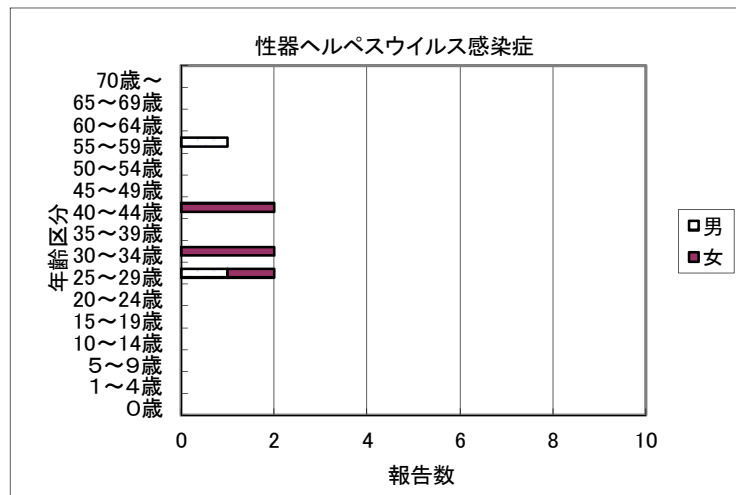
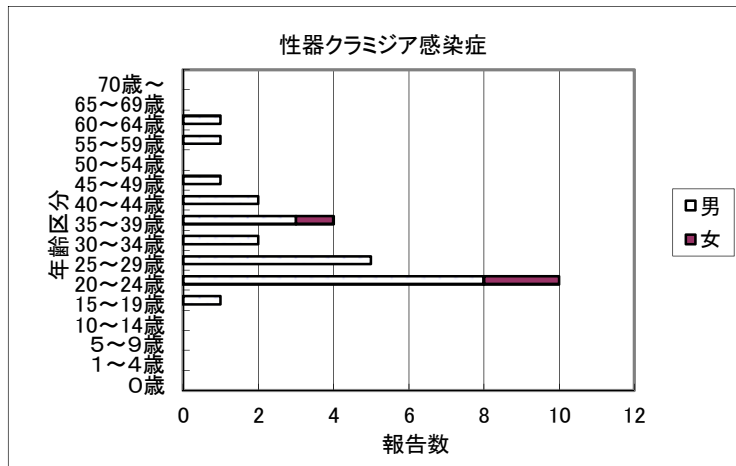

薬剤耐性菌感染症 年齢別報告数

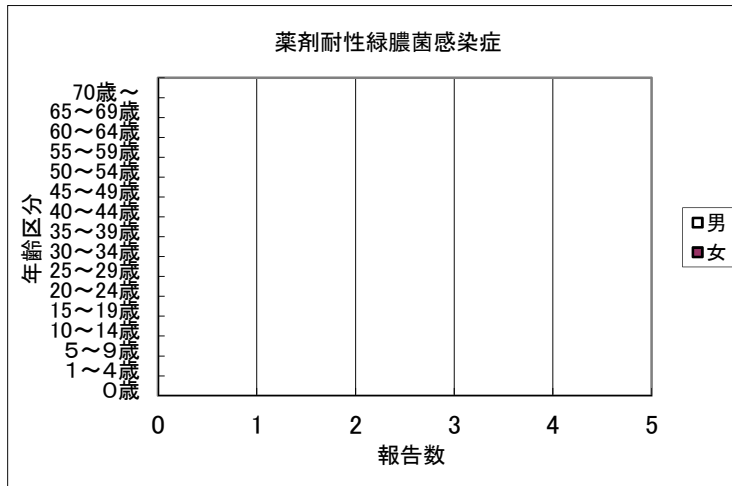
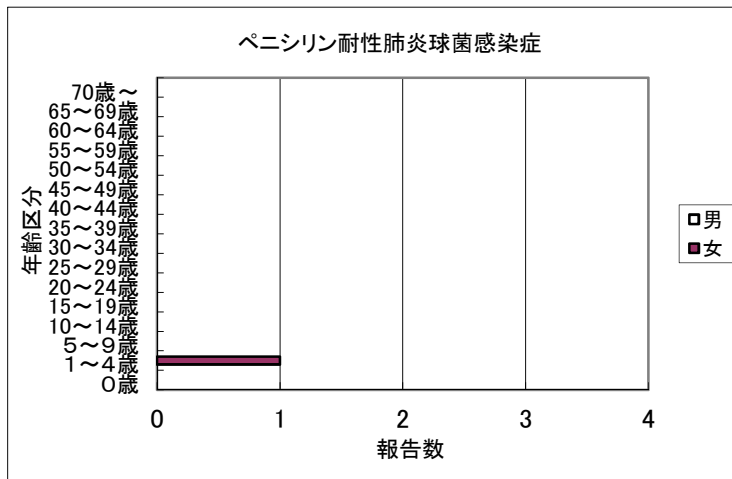
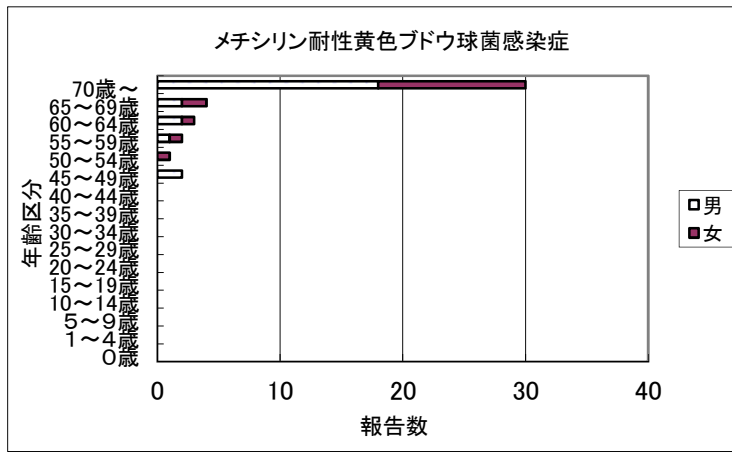

罹患数・定点当り罹患数、性月疾病別(男女合計)

| 大 分 県 | | | 合計 | 令和6年 6 月 | | | | | | | | | | | |
|------------------|------|----|------|----------|------|------|------|------|------|------|------|------|------|------|------|
| | | | | 1月 | 2月 | 3月 | 4月 | 5月 | 6月 | 7月 | 8月 | 9月 | 10月 | 11月 | 12月 |
| 性器クラミジア感染症 | 罹患数 | 昨年 | 234 | 22 | 8 | 16 | 17 | 23 | 17 | 21 | 26 | 17 | 28 | 22 | 17 |
| | | 今年 | 130 | 12 | 17 | 22 | 24 | 28 | 27 | 0 | 0 | 0 | 0 | 0 | 0 |
| | 定点当り | 昨年 | 1.95 | 2.20 | 0.80 | 1.60 | 1.70 | 2.30 | 1.70 | 2.10 | 2.60 | 1.70 | 2.80 | 2.20 | 1.70 |
| | | 今年 | 2.17 | 1.20 | 1.70 | 2.20 | 2.40 | 2.80 | 2.70 | 0.00 | 0.00 | 0.00 | 0.00 | 0.00 | 0.00 |
| 性器ヘルペスウイルス感染症 | 罹患数 | 昨年 | 95 | 6 | 4 | 8 | 8 | 8 | 10 | 6 | 10 | 5 | 15 | 10 | 5 |
| | | 今年 | 53 | 12 | 8 | 7 | 10 | 9 | 7 | 0 | 0 | 0 | 0 | 0 | 0 |
| | 定点当り | 昨年 | 0.79 | 0.60 | 0.40 | 0.80 | 0.80 | 0.80 | 1.00 | 0.60 | 1.00 | 0.50 | 1.50 | 1.00 | 0.50 |
| | | 今年 | 0.88 | 1.20 | 0.80 | 0.70 | 1.00 | 0.90 | 0.70 | 0.00 | 0.00 | 0.00 | 0.00 | 0.00 | 0.00 |
| 尖形コンジローマ | 罹患数 | 昨年 | 36 | 3 | 1 | 1 | 1 | 5 | 4 | 4 | 2 | 2 | 4 | 3 | 6 |
| | | 今年 | 22 | 5 | 3 | 5 | 3 | 3 | 3 | 0 | 0 | 0 | 0 | 0 | 0 |
| | 定点当り | 昨年 | 0.30 | 0.30 | 0.10 | 0.10 | 0.10 | 0.50 | 0.40 | 0.40 | 0.20 | 0.20 | 0.40 | 0.30 | 0.60 |
| | | 今年 | 0.37 | 0.50 | 0.30 | 0.50 | 0.30 | 0.30 | 0.30 | 0.00 | 0.00 | 0.00 | 0.00 | 0.00 | 0.00 |
| 淋菌感染症 | 罹患数 | 昨年 | 100 | 4 | 3 | 4 | 8 | 7 | 10 | 9 | 11 | 9 | 9 | 12 | 14 |
| | | 今年 | 71 | 10 | 15 | 10 | 8 | 8 | 20 | 0 | 0 | 0 | 0 | 0 | 0 |
| | 定点当り | 昨年 | 0.83 | 0.40 | 0.30 | 0.40 | 0.80 | 0.70 | 1.00 | 0.90 | 1.10 | 0.90 | 0.90 | 1.20 | 1.40 |
| | | 今年 | 1.18 | 1.00 | 1.50 | 1.00 | 0.80 | 0.80 | 2.00 | 0.00 | 0.00 | 0.00 | 0.00 | 0.00 | 0.00 |
| メシリン耐性黄色ブドウ球菌感染症 | 罹患数 | 昨年 | 574 | 75 | 51 | 55 | 45 | 45 | 35 | 43 | 55 | 52 | 34 | 39 | 45 |
| | | 今年 | 241 | 34 | 40 | 43 | 45 | 37 | 42 | 0 | 0 | 0 | 0 | 0 | 0 |
| | 定点当り | 昨年 | 4.35 | 6.82 | 4.64 | 5.00 | 4.09 | 4.09 | 3.18 | 3.91 | 5.00 | 4.73 | 3.09 | 3.55 | 4.09 |
| | | 今年 | 3.65 | 3.09 | 3.64 | 3.91 | 4.09 | 3.36 | 3.82 | 0.00 | 0.00 | 0.00 | 0.00 | 0.00 | 0.00 |
| ペニシリン耐性肺炎球菌感染症 | 罹患数 | 昨年 | 1 | 0 | 0 | 0 | 0 | 0 | 0 | 0 | 0 | 1 | 0 | 0 | 0 |
| | | 今年 | 3 | 1 | 1 | 0 | 0 | 0 | 1 | 0 | 0 | 0 | 0 | 0 | 0 |
| | 定点当り | 昨年 | 0.01 | 0.00 | 0.00 | 0.00 | 0.00 | 0.00 | 0.00 | 0.00 | 0.00 | 0.09 | 0.00 | 0.00 | 0.00 |
| | | 今年 | 0.05 | 0.09 | 0.09 | 0.00 | 0.00 | 0.00 | 0.09 | 0.00 | 0.00 | 0.00 | 0.00 | 0.00 | 0.00 |
| 薬剤耐性緑膿菌感染症 | 罹患数 | 昨年 | 0 | 0 | 0 | 0 | 0 | 0 | 0 | 0 | 0 | 0 | 0 | 0 | 0 |
| | | 今年 | 0 | 0 | 0 | 0 | 0 | 0 | 0 | 0 | 0 | 0 | 0 | 0 | 0 |
| | 定点当り | 昨年 | 0.00 | 0.00 | 0.00 | 0.00 | 0.00 | 0.00 | 0.00 | 0.00 | 0.00 | 0.00 | 0.00 | 0.00 | 0.00 |
| | | 今年 | 0.00 | 0.00 | 0.00 | 0.00 | 0.00 | 0.00 | 0.00 | 0.00 | 0.00 | 0.00 | 0.00 | 0.00 | 0.00 |

罹患数・定点当り罹患数、性月疾病別(男合計)

| 大 分 県 | | | 合計 | 令和6年 6 月 | | | | | | | | | | | |
|------------------|------|----|------|----------|------|------|------|------|------|------|------|------|------|------|------|
| | | | | 1月 | 2月 | 3月 | 4月 | 5月 | 6月 | 7月 | 8月 | 9月 | 10月 | 11月 | 12月 |
| 性器クラミジア感染症 | 罹患数 | 昨年 | 177 | 19 | 6 | 11 | 12 | 17 | 15 | 12 | 22 | 16 | 21 | 16 | 10 |
| | | 今年 | 102 | 11 | 13 | 17 | 17 | 20 | 24 | 0 | 0 | 0 | 0 | 0 | 0 |
| | 定点当り | 昨年 | 1.48 | 1.90 | 0.60 | 1.10 | 1.20 | 1.70 | 1.50 | 1.20 | 2.20 | 1.60 | 2.10 | 1.60 | 1.00 |
| | | 今年 | 1.70 | 1.10 | 1.30 | 1.70 | 1.70 | 2.00 | 2.40 | 0.00 | 0.00 | 0.00 | 0.00 | 0.00 | 0.00 |
| 性器ヘルペスウイルス感染症 | 罹患数 | 昨年 | 34 | 2 | 1 | 5 | 7 | 3 | 3 | 3 | 5 | 1 | 2 | 2 | 0 |
| | | 今年 | 22 | 5 | 4 | 3 | 3 | 5 | 2 | 0 | 0 | 0 | 0 | 0 | 0 |
| | 定点当り | 昨年 | 0.28 | 0.20 | 0.10 | 0.50 | 0.70 | 0.30 | 0.30 | 0.30 | 0.50 | 0.10 | 0.20 | 0.20 | 0.00 |
| | | 今年 | 0.37 | 0.50 | 0.40 | 0.30 | 0.30 | 0.50 | 0.20 | 0.00 | 0.00 | 0.00 | 0.00 | 0.00 | 0.00 |
| 尖形コンジローマ | 罹患数 | 昨年 | 32 | 2 | 0 | 1 | 1 | 3 | 4 | 4 | 2 | 2 | 4 | 3 | 6 |
| | | 今年 | 19 | 5 | 2 | 5 | 2 | 2 | 3 | 0 | 0 | 0 | 0 | 0 | 0 |
| | 定点当り | 昨年 | 0.27 | 0.20 | 0.00 | 0.10 | 0.10 | 0.30 | 0.40 | 0.40 | 0.20 | 0.20 | 0.40 | 0.30 | 0.60 |
| | | 今年 | 0.32 | 0.50 | 0.20 | 0.50 | 0.20 | 0.20 | 0.30 | 0.00 | 0.00 | 0.00 | 0.00 | 0.00 | 0.00 |
| 淋菌感染症 | 罹患数 | 昨年 | 87 | 2 | 3 | 4 | 7 | 6 | 7 | 8 | 11 | 8 | 7 | 11 | 13 |
| | | 今年 | 69 | 10 | 13 | 10 | 8 | 8 | 20 | 0 | 0 | 0 | 0 | 0 | 0 |
| | 定点当り | 昨年 | 0.73 | 0.20 | 0.30 | 0.40 | 0.70 | 0.60 | 0.70 | 0.80 | 1.10 | 0.80 | 0.70 | 1.10 | 1.30 |
| | | 今年 | 1.15 | 1.00 | 1.30 | 1.00 | 0.80 | 0.80 | 2.00 | 0.00 | 0.00 | 0.00 | 0.00 | 0.00 | 0.00 |
| メシリン耐性黄色ブドウ球菌感染症 | 罹患数 | 昨年 | 348 | 48 | 37 | 33 | 25 | 21 | 23 | 20 | 35 | 32 | 17 | 24 | 33 |
| | | 今年 | 152 | 20 | 21 | 26 | 32 | 28 | 25 | 0 | 0 | 0 | 0 | 0 | 0 |
| | 定点当り | 昨年 | 2.64 | 4.36 | 3.36 | 3.00 | 2.27 | 1.91 | 2.09 | 1.82 | 3.18 | 2.91 | 1.55 | 2.18 | 3.00 |
| | | 今年 | 2.30 | 1.82 | 1.91 | 2.36 | 2.91 | 2.55 | 2.27 | 0.00 | 0.00 | 0.00 | 0.00 | 0.00 | 0.00 |
| ペニシリン耐性肺炎球菌感染症 | 罹患数 | 昨年 | 0 | 0 | 0 | 0 | 0 | 0 | 0 | 0 | 0 | 0 | 0 | 0 | 0 |
| | | 今年 | 2 | 1 | 1 | 0 | 0 | 0 | 0 | 0 | 0 | 0 | 0 | 0 | 0 |
| | 定点当り | 昨年 | 0.00 | 0.00 | 0.00 | 0.00 | 0.00 | 0.00 | 0.00 | 0.00 | 0.00 | 0.00 | 0.00 | 0.00 | 0.00 |
| | | 今年 | 0.03 | 0.09 | 0.09 | 0.00 | 0.00 | 0.00 | 0.00 | 0.00 | 0.00 | 0.00 | 0.00 | 0.00 | 0.00 |
| 薬剤耐性緑膿菌感染症 | 罹患数 | 昨年 | 0 | 0 | 0 | 0 | 0 | 0 | 0 | 0 | 0 | 0 | 0 | 0 | 0 |
| | | 今年 | 0 | 0 | 0 | 0 | 0 | 0 | 0 | 0 | 0 | 0 | 0 | 0 | 0 |
| | 定点当り | 昨年 | 0.00 | 0.00 | 0.00 | 0.00 | 0.00 | 0.00 | 0.00 | 0.00 | 0.00 | 0.00 | 0.00 | 0.00 | 0.00 |
| | | 今年 | 0.00 | 0.00 | 0.00 | 0.00 | 0.00 | 0.00 | 0.00 | 0.00 | 0.00 | 0.00 | 0.00 | 0.00 | 0.00 |

罹患数・定点当り罹患数、性月疾病別(女合計)

| 大 分 県 | | | 合計 | 令和6年 6 月 | | | | | | | | | | | |
|------------------|------|----|------|----------|------|------|------|------|------|------|------|------|------|------|------|
| | | | | 1月 | 2月 | 3月 | 4月 | 5月 | 6月 | 7月 | 8月 | 9月 | 10月 | 11月 | 12月 |
| 性器クラミジア感染症 | 罹患数 | 昨年 | 57 | 3 | 2 | 5 | 5 | 6 | 2 | 9 | 4 | 1 | 7 | 6 | 7 |
| | | 今年 | 28 | 1 | 4 | 5 | 7 | 8 | 3 | 0 | 0 | 0 | 0 | 0 | 0 |
| | 定点当り | 昨年 | 0.48 | 0.30 | 0.20 | 0.50 | 0.50 | 0.60 | 0.20 | 0.90 | 0.40 | 0.10 | 0.70 | 0.60 | 0.70 |
| | | 今年 | 0.47 | 0.10 | 0.40 | 0.50 | 0.70 | 0.80 | 0.30 | 0.00 | 0.00 | 0.00 | 0.00 | 0.00 | 0.00 |
| 性器ヘルペスウイルス感染症 | 罹患数 | 昨年 | 61 | 4 | 3 | 3 | 1 | 5 | 7 | 3 | 5 | 4 | 13 | 8 | 5 |
| | | 今年 | 31 | 7 | 4 | 4 | 7 | 4 | 5 | 0 | 0 | 0 | 0 | 0 | 0 |
| | 定点当り | 昨年 | 0.51 | 0.40 | 0.30 | 0.30 | 0.10 | 0.50 | 0.70 | 0.30 | 0.50 | 0.40 | 1.30 | 0.80 | 0.50 |
| | | 今年 | 0.52 | 0.70 | 0.40 | 0.40 | 0.70 | 0.40 | 0.50 | 0.00 | 0.00 | 0.00 | 0.00 | 0.00 | 0.00 |
| 尖形コンジローマ | 罹患数 | 昨年 | 4 | 1 | 1 | 0 | 0 | 2 | 0 | 0 | 0 | 0 | 0 | 0 | 0 |
| | | 今年 | 3 | 0 | 1 | 0 | 1 | 1 | 0 | 0 | 0 | 0 | 0 | 0 | 0 |
| | 定点当り | 昨年 | 0.03 | 0.10 | 0.10 | 0.00 | 0.00 | 0.20 | 0.00 | 0.00 | 0.00 | 0.00 | 0.00 | 0.00 | 0.00 |
| | | 今年 | 0.05 | 0.00 | 0.10 | 0.00 | 0.10 | 0.10 | 0.00 | 0.00 | 0.00 | 0.00 | 0.00 | 0.00 | 0.00 |
| 淋菌感染症 | 罹患数 | 昨年 | 13 | 2 | 0 | 0 | 1 | 1 | 3 | 1 | 0 | 1 | 2 | 1 | 1 |
| | | 今年 | 2 | 0 | 2 | 0 | 0 | 0 | 0 | 0 | 0 | 0 | 0 | 0 | 0 |
| | 定点当り | 昨年 | 0.11 | 0.20 | 0.00 | 0.00 | 0.10 | 0.10 | 0.30 | 0.10 | 0.00 | 0.10 | 0.20 | 0.10 | 0.10 |
| | | 今年 | 0.03 | 0.00 | 0.20 | 0.00 | 0.00 | 0.00 | 0.00 | 0.00 | 0.00 | 0.00 | 0.00 | 0.00 | 0.00 |
| メシリン耐性黄色ブドウ球菌感染症 | 罹患数 | 昨年 | 226 | 27 | 14 | 22 | 20 | 24 | 12 | 23 | 20 | 20 | 17 | 15 | 12 |
| | | 今年 | 89 | 14 | 19 | 17 | 13 | 9 | 17 | 0 | 0 | 0 | 0 | 0 | 0 |
| | 定点当り | 昨年 | 1.71 | 2.45 | 1.27 | 2.00 | 1.82 | 2.18 | 1.09 | 2.09 | 1.82 | 1.82 | 1.55 | 1.36 | 1.09 |
| | | 今年 | 1.35 | 1.27 | 1.73 | 1.55 | 1.18 | 0.82 | 1.55 | 0.00 | 0.00 | 0.00 | 0.00 | 0.00 | 0.00 |
| ペニシリン耐性肺炎球菌感染症 | 罹患数 | 昨年 | 1 | 0 | 0 | 0 | 0 | 0 | 0 | 0 | 0 | 1 | 0 | 0 | 0 |
| | | 今年 | 1 | 0 | 0 | 0 | 0 | 0 | 1 | 0 | 0 | 0 | 0 | 0 | 0 |
| | 定点当り | 昨年 | 0.01 | 0.00 | 0.00 | 0.00 | 0.00 | 0.00 | 0.00 | 0.00 | 0.00 | 0.09 | 0.00 | 0.00 | 0.00 |
| | | 今年 | 0.02 | 0.00 | 0.00 | 0.00 | 0.00 | 0.00 | 0.09 | 0.00 | 0.00 | 0.00 | 0.00 | 0.00 | 0.00 |
| 薬剤耐性緑膿菌感染症 | 罹患数 | 昨年 | 0 | 0 | 0 | 0 | 0 | 0 | 0 | 0 | 0 | 0 | 0 | 0 | 0 |
| | | 今年 | 0 | 0 | 0 | 0 | 0 | 0 | 0 | 0 | 0 | 0 | 0 | 0 | 0 |
| | 定点当り | 昨年 | 0.00 | 0.00 | 0.00 | 0.00 | 0.00 | 0.00 | 0.00 | 0.00 | 0.00 | 0.00 | 0.00 | 0.00 | 0.00 |
| | | 今年 | 0.00 | 0.00 | 0.00 | 0.00 | 0.00 | 0.00 | 0.00 | 0.00 | 0.00 | 0.00 | 0.00 | 0.00 | 0.00 |