

整理番号	11-1
------	------

領収書等の添付様式

領収書その他の証拠書類の添付欄

領 収 書 吉村尚久 様
 Receipt
 領収年月日 2023.11.-1 登録番号: T6290001012621
 金額 ¥3,300 税10%

上記金額確かに領収いたしました
 購入商品 JR乗車券類
 (10897.1枚)
 九州旅客鉄道株式会社
 佐賀MV50-1発行 20898-02

納税申告済
 多博きつき
 税務署承認済

事業名、使途及び内容等

電車代（佐賀駅⇒中津駅の乗車券）
 森林・林業・林産業活性化九州大会からの帰路
 対象経費 （ 3300 円） - （ 円） =3300円

あん分による充当の場合

あん分の率 （ 1 ）
 あん分による政務活動費の支出額 （ 3300 円）

一部のみ打切り充当した場合

政務活動費の支出額 （ 円）

整理番号	11-2	領収書等の添付様式
領収書その他の証拠書類の添付欄		
<div style="display: flex; justify-content: space-between; align-items: center;"> <div style="text-align: center;"> <p>領 収 書</p> <p>Receipt</p> <p>領収年月日 2023.11.-1</p> <p>金額 ￥1,000</p> </div> <div style="text-align: center;"> <p>吉村尚久 様</p> <p>登録番号: T6290001012621</p> <p>税10%</p> </div> </div> <p style="margin-top: 10px;">上記金額確かに領収いたしました</p> <div style="display: flex; justify-content: space-between;"> <div style="width: 60%;"> <p>購入商品 JR乗車券類</p> <p>(40900 1枚)</p> <p>九州旅客鉄道株式会社</p> <p>佐賀MV50-1発行 50901-02</p> </div> <div style="border: 1px solid black; padding: 5px; width: 35%; text-align: center;"> <p>印 紙 税 申 告 納</p> <p>付 に つ き 博 多</p> <p>税 務 署 承 認 済</p> </div> </div>		
事業名、用途及び内容等	<p>電車代（佐賀駅⇒博多駅の特急券）</p> <p>森林・林業・林産業活性化九州大会からの帰路</p> <p>対象経費 （ 1000 円） - （ 円） =1000円</p>	
あん分による充当の場合	<p>あん分の率 （ 1 ）</p> <p>あん分による政務活動費の支出額 （ 1000 円）</p>	
一部のみ打切り充当した場合	<p>政務活動費の支出額 （ 円）</p>	

領収書等の添付様式

整理番号 11-3

領収書その他の証拠書類の添付欄

領 収 書 吉村尚久 様

Receipt
 領収年月日 2023.11.1 登録番号: T6290001012621
 金額 ¥1,800 税 10%

上記金額確かに領収いたしました

購入商品 JR乗車券類
 (00959 1枚)
 九州旅客鉄道株式会社
 博多MV50北3発行 10960-02

印紙税申告納
 付につき博多
 税務署承認済

事業名、使途及び内容等

電車代 (博多駅⇒中津駅の特急券)
 森林・林業・林産業活性化九州大会からの帰路
 対象経費 (1800 円) - (円) =1800円

あん分による充当の場合



あん分の率 (1)
 あん分による政務活動費の支出額 (1800 円)

一部のみ打切り充当した場合

政務活動費の支出額 (円)

領収書等の添付様式

整理番号	11-4
領収書その他の証拠書類の添付欄	



<p style="text-align: center;">ご利用ありがとうございます。 利用証明書</p> <p style="text-align: center;"> 西日本</p> <table style="width: 100%; border-collapse: collapse;"> <tr> <td style="width: 50%;">料金所(自)</td> <td>宇佐</td> </tr> <tr> <td>料金所(至)</td> <td>別府</td> </tr> <tr> <td>23年11月 4日 8時51分</td> <td></td> </tr> <tr> <td>割引前料金</td> <td style="text-align: right;">¥970-</td> </tr> <tr> <td>割引△</td> <td style="text-align: right;">¥290-</td> </tr> <tr> <td style="border-top: 1px solid black;">通行料金</td> <td style="text-align: right; border-top: 1px solid black;">¥680-</td> </tr> </table> <p>(ETCクレジット) 車種 5 ※通行料金の消費税率は10%です。 ※通行料金は確定しておりません。 取扱番号 A04311-041732-191515 ※本利用証明書はETC利用照会サービスで印字されたものです。</p> <p style="text-align: right;">019</p>	料金所(自)	宇佐	料金所(至)	別府	23年11月 4日 8時51分		割引前料金	¥970-	割引△	¥290-	通行料金	¥680-	<p style="text-align: center;">ご利用ありがとうございます。 利用証明書</p> <p style="text-align: center;"> 西日本</p> <table style="width: 100%; border-collapse: collapse;"> <tr> <td style="width: 50%;">料金所(自)</td> <td>大分米良</td> </tr> <tr> <td>料金所(至)</td> <td>宇佐</td> </tr> <tr> <td>23年11月 5日 8時31分</td> <td></td> </tr> <tr> <td>割引前料金</td> <td style="text-align: right;">¥1,460-</td> </tr> <tr> <td>割引△</td> <td style="text-align: right;">¥430-</td> </tr> <tr> <td style="border-top: 1px solid black;">通行料金</td> <td style="text-align: right; border-top: 1px solid black;">¥1,030-</td> </tr> </table> <p>(ETCクレジット) 車種 5 ※通行料金の消費税率は10%です。 ※通行料金は確定しておりません。 取扱番号 A01311-051994-259013 ※本利用証明書はETC利用照会サービスで印字されたものです。</p> <p style="text-align: right;">019</p>	料金所(自)	大分米良	料金所(至)	宇佐	23年11月 5日 8時31分		割引前料金	¥1,460-	割引△	¥430-	通行料金	¥1,030-
料金所(自)	宇佐																								
料金所(至)	別府																								
23年11月 4日 8時51分																									
割引前料金	¥970-																								
割引△	¥290-																								
通行料金	¥680-																								
料金所(自)	大分米良																								
料金所(至)	宇佐																								
23年11月 5日 8時31分																									
割引前料金	¥1,460-																								
割引△	¥430-																								
通行料金	¥1,030-																								

事業名、使途及び内容等	ETC利用料 11/4、11/5往復分 対象経費 (1710 円) - (円) =1710円
あん分による充当の場合	あん分の率 (1) あん分による政務活動費の支出額 (1710 円)
一部のみ打切り充当した場合	政務活動費の支出額 (円)

整理番号	11-5
------	------

領収書等の添付様式

領収書その他の証拠書類の添付欄

<p>ご利用ありがとうございます。 利用証明書</p>  <p>料金所(自) 宇佐 料金所(至) 大分 23年11月 6日 9時26分</p> <hr/> <p>通行料金 ¥1,290-</p> <p>(ETCクレジット) 車種 5 ※通行料金の消費税率は10%です。 ※通行料金は確定しておりません。 取扱番号 A02311-063053-456818 ※本利用証明書はETC利用照会サービスで印字されたものです。</p>	<p>ご利用ありがとうございます。 利用証明書</p>  <p>料金所(自) 大分 料金所(至) 宇佐 23年11月 6日 12時56分</p> <hr/> <p>通行料金 ¥1,290-</p> <p>(ETCクレジット) 車種 5 ※通行料金の消費税率は10%です。 ※通行料金は確定しておりません。 取扱番号 A02311-063222-911610 ※本利用証明書はETC利用照会サービスで印字されたものです。</p>
--	--

事業名、用途及び内容等

ETC利用料

対象経費 (2580 円) - (円) =2580円

あん分による充当の場合

あん分の率 (1)

あん分による政務活動費の支出額 (2580 円)

一部のみ打切り充当した場合

政務活動費の支出額 (円)

領収書等の添付様式

整理番号

11-6

領収書その他の証拠書類の添付欄

ご利用ありがとうございます。 利用証明書  NEXCO 西日本 料金所(自) 宇佐 料金所(至) 大分 23年11月 8日 9時34分 <hr/> 通行料金 ¥1,290- <hr/> (ETCクレジット) 車種 5 ※通行料金の消費税率は10%です。 ※通行料金は確定しておりません。 取扱番号 A04311-082723-263418 ※本利用証明書はETC利用照会サ ービスで印字されたものです。	ご利用ありがとうございます。 利用証明書  NEXCO 西日本 料金所(自) 大分 料金所(至) 宇佐 23年11月 8日 13時55分 <hr/> 通行料金 ¥1,290- <hr/> (ETCクレジット) 車種 5 ※通行料金の消費税率は10%です。 ※通行料金は確定しておりません。 取扱番号 A04311-082915-987816 ※本利用証明書はETC利用照会サ ービスで印字されたものです。
--	--

事業名、使途及び内容等

ETC利用料

対象経費 (2580 円) - (円) =2580円

あん分による充当の場合

あん分の率 (1)

あん分による政務活動費の支出額 (2580 円)

一部のみ打切り充当した場合

政務活動費の支出額 (円)

領収書等の添付様式

整理番号	11-7					
領収書その他の証拠書類の添付欄						
<table border="1" style="width: 100%; border-collapse: collapse;"> <tr> <td style="width: 33%; padding: 5px; vertical-align: top;"> <p style="text-align: center;">ご利用ありがとうございます。 利用証明書</p> <p style="text-align: center;"> 西日本</p> <p>料金所(自) 宇佐 料金所(至) 農業文化公園 23年11月13日 8時42分</p> <hr/> <p>通行料金 ¥420-</p> <p>(ETCクレジット) 車種 5 ※通行料金の消費税率は10%です。 ※通行料金は確定していません。 取扱番号 A01311-133636-664014 ※本利用証明書はETC利用照会サービスで印字されたものです。</p> </td> <td style="width: 33%; padding: 5px; vertical-align: top;"> <p style="text-align: center;">ご利用ありがとうございます。 利用証明書</p> <p style="text-align: center;"> 西日本</p> <p>料金所(自) 速見 料金所(至) 大分米良 23年11月13日 9時13分</p> <hr/> <p>通行料金 ¥880-</p> <p>(ETCクレジット) 車種 5 ※通行料金の消費税率は10%です。 ※通行料金は確定していません。 取扱番号 A01311-133668-857718 ※本利用証明書はETC利用照会サービスで印字されたものです。</p> </td> <td style="width: 33%; padding: 5px; vertical-align: top;"> <p style="text-align: center;">ご利用ありがとうございます。 利用証明書</p> <p style="text-align: center;"> 西日本</p> <p>料金所(自) 大分米良 料金所(至) 宇佐 23年11月13日 12時53分</p> <hr/> <p>通行料金 ¥1,460-</p> <p>(ETCクレジット) 車種 5 ※通行料金の消費税率は10%です。 ※通行料金は確定していません。 取扱番号 A01311-133845-607218 ※本利用証明書はETC利用照会サービスで印字されたものです。</p> </td> </tr> </table>				<p style="text-align: center;">ご利用ありがとうございます。 利用証明書</p> <p style="text-align: center;"> 西日本</p> <p>料金所(自) 宇佐 料金所(至) 農業文化公園 23年11月13日 8時42分</p> <hr/> <p>通行料金 ¥420-</p> <p>(ETCクレジット) 車種 5 ※通行料金の消費税率は10%です。 ※通行料金は確定していません。 取扱番号 A01311-133636-664014 ※本利用証明書はETC利用照会サービスで印字されたものです。</p>	<p style="text-align: center;">ご利用ありがとうございます。 利用証明書</p> <p style="text-align: center;"> 西日本</p> <p>料金所(自) 速見 料金所(至) 大分米良 23年11月13日 9時13分</p> <hr/> <p>通行料金 ¥880-</p> <p>(ETCクレジット) 車種 5 ※通行料金の消費税率は10%です。 ※通行料金は確定していません。 取扱番号 A01311-133668-857718 ※本利用証明書はETC利用照会サービスで印字されたものです。</p>	<p style="text-align: center;">ご利用ありがとうございます。 利用証明書</p> <p style="text-align: center;"> 西日本</p> <p>料金所(自) 大分米良 料金所(至) 宇佐 23年11月13日 12時53分</p> <hr/> <p>通行料金 ¥1,460-</p> <p>(ETCクレジット) 車種 5 ※通行料金の消費税率は10%です。 ※通行料金は確定していません。 取扱番号 A01311-133845-607218 ※本利用証明書はETC利用照会サービスで印字されたものです。</p>
<p style="text-align: center;">ご利用ありがとうございます。 利用証明書</p> <p style="text-align: center;"> 西日本</p> <p>料金所(自) 宇佐 料金所(至) 農業文化公園 23年11月13日 8時42分</p> <hr/> <p>通行料金 ¥420-</p> <p>(ETCクレジット) 車種 5 ※通行料金の消費税率は10%です。 ※通行料金は確定していません。 取扱番号 A01311-133636-664014 ※本利用証明書はETC利用照会サービスで印字されたものです。</p>	<p style="text-align: center;">ご利用ありがとうございます。 利用証明書</p> <p style="text-align: center;"> 西日本</p> <p>料金所(自) 速見 料金所(至) 大分米良 23年11月13日 9時13分</p> <hr/> <p>通行料金 ¥880-</p> <p>(ETCクレジット) 車種 5 ※通行料金の消費税率は10%です。 ※通行料金は確定していません。 取扱番号 A01311-133668-857718 ※本利用証明書はETC利用照会サービスで印字されたものです。</p>	<p style="text-align: center;">ご利用ありがとうございます。 利用証明書</p> <p style="text-align: center;"> 西日本</p> <p>料金所(自) 大分米良 料金所(至) 宇佐 23年11月13日 12時53分</p> <hr/> <p>通行料金 ¥1,460-</p> <p>(ETCクレジット) 車種 5 ※通行料金の消費税率は10%です。 ※通行料金は確定していません。 取扱番号 A01311-133845-607218 ※本利用証明書はETC利用照会サービスで印字されたものです。</p>				
事業名、用途及び内容等						
ETC利用料						
対象経費 (2760 円) - (円) =2760円						
あん分による充当の場合						
あん分の率 (1)						
あん分による政務活動費の支出額 (2760 円)						
一部のみ打切り充当した場合						
政務活動費の支出額 (円)						

領収書等の添付様式

整理番号	11-8
------	------

領収書その他の証拠書類の添付欄

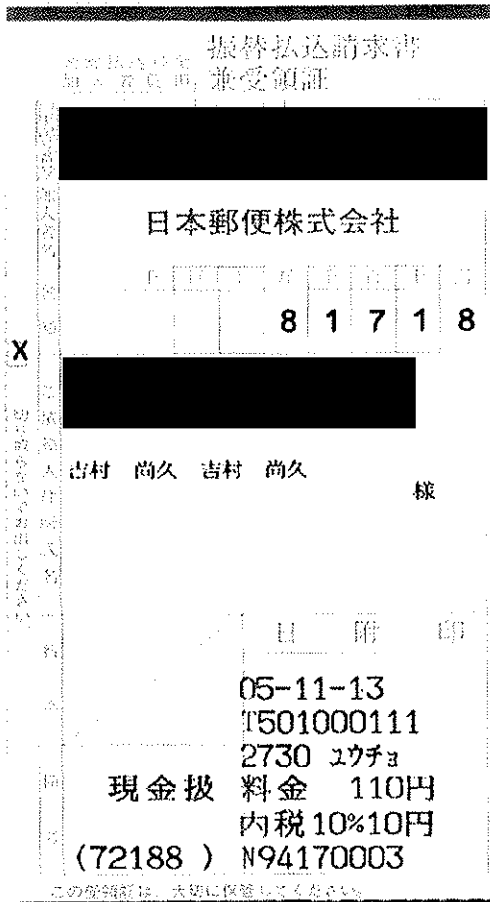

事業名、用途及び内容等

県民クラブ中津市版広報誌発送代
 絆 Vol. 49 (※ 81718 円 (発送代) + 110 円 (手数料) = 81828 円)
 対象経費 (81828 円) - (円) = 81828円

あん分による充当の場合

あん分の率 (0.958)
 あん分による政務活動費の支出額 (78391 円)

一部のみ打切り充当した場合

政務活動費の支出額 (円)

整理番号

11-9

領収書等の添付様式

領収書その他の証拠書類の添付欄

領 収 証

№ 20076

吉村尚久 様

金額		百万	1万	万	千	百	十	円
			7	5	9	1	6	0

内 訳	金 額
現金	
小切手	
形跡なし	



旅行代金として

5 年 11 月 17 日 上記正に領収いたし

登録番号 T9320001011352

税率 10%	税抜・税込¥ 59160
	消費税額¥ 5916
税率 8%	税抜・税込¥
	消費税額¥

近畿日本ツーリスト 特約店
中津旅行センター

T871-0030 大分県中津市中殿町3丁目9-14
TEL(0979)53-9900
FAX(0979)53-9901

担当

事業名、使途及び内容等

研究会参加にともなう旅費
第74回全国人権・同和教育研究大会 (11/25、11/26) に参加のため
対象経費 (59160 円) - (円) =59160円

あん分による充当の場合

あん分の率 (1)
あん分による政務活動費の支出額 (59160 円)

一部のみ打切り充当した場合

政務活動費の支出額 (円)

● [redacted]
学校において、同和教育主担を務めている。ある時、生徒の保護者から「先生は今まで差別をしたことがあるか」と問われ、自分自身を振り返るきっかけとなった。自分自身の差別性に気づかされ、その後、人権について学び続けていくことが大切だと思い、実践を行っている。

● [redacted]
児童生徒支援加配教員として、解放学級に参加している。その中で、地域において伝統的に行われている和太鼓の取組に学ぶことができた。以前は、部落問題に向き合おうとしなかった自分がいたが、地域の中での学びを通じて差別する側として差別と向き合い、考え、行動することが大切であることを認識できた。また、人権学習の教職員間の共有の難しさを大きな課題として捉えている。

○特別部会

【第1講座】

「全国水平社創立100周年『新たな決意』と今後の解放運動への想い～全国人権・同和教育研究大会に期待すること～」

西島 藤彦さん（部落解放同盟中央執行委員長）

- ・1922年3月3日、全国水平社が生まれた。
- ・部落問題の解決は、「国の責務」「国民的課題」とされた。
- ・しかし、現在でも深刻な実態が後を絶っていない。
- ・差別そのものを禁止する法律の整備が必要である。
- ・「部落差別解消推進法」が成立したが、この法律の実効性を高めていくためにも条例などで地方自治体が具体化することが重要である。また、ヘイトスピーチ解消法も施行されたが、実効性の高いものにすべきである。
- ・就職差別や身元調査、インターネット上の差別情報などが現存しており、東京高裁において、「人は本来、生まれた場所で差別されるべきではない」と「差別されない権利」が認める判決が出された。
- ・今後の人権教育のありようとして、これまでの人権教育の成果の検証とともに、すべての地域での人権・同和教育の復活を望む。

【第2講座】

「誰ひとりとり残されないまちづくり
～フルインクルージョンをめざして～」

[redacted]さん（[redacted]）

- ・「誰ひとりとり残さない」ではなく、「誰ひとりとり残されない」ではないか。
- ・NHKEテレ「バリバラ」のご意見番として出演しているが、この番

組は、多様性を考える番組、人に生きづらさ、暮らしづらさに向き合う番組として進化してきたと感じている。

- ・「どうすれば、みんなが幸せに暮らしていけるのか、どうしたらみんなが一緒の社会で暮らしていけるのか」ということを考え、暮らしやすい社会に変えていくための一翼を担う仕事だと役割を感じながらソーシャルワーカーをやっている。
- ・「インクルージョン」とは、地域で暮らすということ、障がいのある人の思いを聞き取り、受け止め、実現していくということ。
- ・教育において、「ともに学び、ともに働き、ともに暮らすということ」を大切にすることが重要である。
- ・2010年に「障害者差別解消法」が制定されたが、差別をなくすことは過程であって、共に生きることが目的である。
- ・「共生社会」から「協働する社会」へ。つまり、「多様性」を認め合い、ともに学び、ともに育ち、ともに働き、ともに暮らす社会づくりが大切である。また、差別や排除などを取り除いていきながら、誰ひとりとり残されない地域づくりをすすめていくことが重要である。

○分科会（進路・学力保障部会）

◇「18歳成人における課題 ～SOSを出せるように」

- ・XXXXXXXXXX XXXXXXXXXXは、さまざまな厳しい生活背景を持ちながらも、その困難に立ち向かいながら生き延びてきた生徒が在籍する「地域に根ざした学校」である。
- ・高校3年生のAは、父親から性的虐待を受け続けていた。そのことを知り、「今日は家に帰りたくない」というAに対して、教師はつながられる行政機関がないかを探すが、見つからない。つまり、18歳誕生日前日までだと児童相談所での一時保護は受け入れ可能だが、すでに18歳に到達しているために行き先がない状態である。
- ・児童相談所ではない保護所への行き先が決まり、Aは落ち着いて安眠できる場所で保護されることになった。
- ・Aはサインを出していた。それに気づけない教職員集団があったのではないか。もっと早くから信頼関係を築いていたらと思う。
- ・児童福祉法の範囲で救済された子どもだけでなく、「成人」となった高校生に対しても、同様の救済が行える法律や機関が必要である。
- ・誰ひとりとり残さないためにも、虐待による子どもの人権侵害に気づき、「社会的自立は本人のSOSから始まる」ことの重要性を認識するとともに、そのためにも受け止める教師や大人、そして、受け入れ先が必要であることを確認しておきたい。

整理番号	11-10
------	-------

領収書等の添付様式

領収書その他の証拠書類の添付欄

(一財)空港振興・環境整備支援機構
 大分事務所
 登録番号 T1011105005394
 TEL 0978-68-1158

令頁 又 言正

精算機 #12 A 精算No.000092
 発券機 #11 発券No.018945
 入庫時刻 2023年11月15日(水) 09:06
 出庫時刻 2023年11月18日(土) 11:01
 駐車時間 3日 1:55
 駐車料金 A料金 1,800円
 =====
合 言十 1,800円
 (内税10%対象額 1,800円)
 現金領収額 1,800円
 お預り 2,000円
 お釣り 200円
 またのご利用をお待ちしております。

事業名、使途及び内容等

駐車場利用料
 11/15~11/18 (県民クラブ会派視察) 駐車分
 対象経費 (1800 円) - (円) =1800円

あん分による充当の場合

あん分の率 (1)
 あん分による政務活動費の支出額 (1800 円)

一部のみ打切り充当した場合

政務活動費の支出額 (円)

整理番号	11-11	領収書等の添付様式		
領収書その他の証拠書類の添付欄				
<table border="1" style="width: 100%; border-collapse: collapse;"> <tr> <td style="width: 50%; padding: 10px; vertical-align: top;"> <p style="text-align: center;">ご利用ありがとうございます。 利用証明書</p> <p style="text-align: center;"> 西日本</p> <p>料金所(自) 宇佐 料金所(至) 大分 23年11月19日 8時21分</p> <p>割引前料金 ¥1,290- 割引△ ¥380- <hr/>通行料金 ¥910-</p> <p>(ETCクレジット) 車種 5 ※通行料金の消費税率は10%です。 ※通行料金は確定していません。 取扱番号 A03311-193905-798618 ※本利用証明書はETC利用照会サービスで印字されたものです。</p> <p style="text-align: right;">019</p> </td> <td style="width: 50%; padding: 10px; vertical-align: top;"> <p style="text-align: center;">ご利用ありがとうございます。 利用証明書</p> <p style="text-align: center;"> 西日本</p> <p>料金所(自) 大分 料金所(至) 宇佐 23年11月19日 11時 2分</p> <p>割引前料金 ¥1,290- 割引△ ¥380- <hr/>通行料金 ¥910-</p> <p>(ETCクレジット) 車種 5 ※通行料金の消費税率は10%です。 ※通行料金は確定していません。 取扱番号 A03311-194051-790912 ※本利用証明書はETC利用照会サービスで印字されたものです。</p> <p style="text-align: right;">019</p> </td> </tr> </table>			<p style="text-align: center;">ご利用ありがとうございます。 利用証明書</p> <p style="text-align: center;"> 西日本</p> <p>料金所(自) 宇佐 料金所(至) 大分 23年11月19日 8時21分</p> <p>割引前料金 ¥1,290- 割引△ ¥380- <hr/>通行料金 ¥910-</p> <p>(ETCクレジット) 車種 5 ※通行料金の消費税率は10%です。 ※通行料金は確定していません。 取扱番号 A03311-193905-798618 ※本利用証明書はETC利用照会サービスで印字されたものです。</p> <p style="text-align: right;">019</p>	<p style="text-align: center;">ご利用ありがとうございます。 利用証明書</p> <p style="text-align: center;"> 西日本</p> <p>料金所(自) 大分 料金所(至) 宇佐 23年11月19日 11時 2分</p> <p>割引前料金 ¥1,290- 割引△ ¥380- <hr/>通行料金 ¥910-</p> <p>(ETCクレジット) 車種 5 ※通行料金の消費税率は10%です。 ※通行料金は確定していません。 取扱番号 A03311-194051-790912 ※本利用証明書はETC利用照会サービスで印字されたものです。</p> <p style="text-align: right;">019</p>
<p style="text-align: center;">ご利用ありがとうございます。 利用証明書</p> <p style="text-align: center;"> 西日本</p> <p>料金所(自) 宇佐 料金所(至) 大分 23年11月19日 8時21分</p> <p>割引前料金 ¥1,290- 割引△ ¥380- <hr/>通行料金 ¥910-</p> <p>(ETCクレジット) 車種 5 ※通行料金の消費税率は10%です。 ※通行料金は確定していません。 取扱番号 A03311-193905-798618 ※本利用証明書はETC利用照会サービスで印字されたものです。</p> <p style="text-align: right;">019</p>	<p style="text-align: center;">ご利用ありがとうございます。 利用証明書</p> <p style="text-align: center;"> 西日本</p> <p>料金所(自) 大分 料金所(至) 宇佐 23年11月19日 11時 2分</p> <p>割引前料金 ¥1,290- 割引△ ¥380- <hr/>通行料金 ¥910-</p> <p>(ETCクレジット) 車種 5 ※通行料金の消費税率は10%です。 ※通行料金は確定していません。 取扱番号 A03311-194051-790912 ※本利用証明書はETC利用照会サービスで印字されたものです。</p> <p style="text-align: right;">019</p>			
事業名、用途及び内容等				
ETC利用料				
対象経費 (1820 円) - (円) =1820円				
あん分による充当の場合				
あん分の率 (1)				
あん分による政務活動費の支出額 (1820 円)				
一部のみ打切り充当した場合				
政務活動費の支出額 (円)				

整理番号	11-12
------	-------

領収書等の添付様式

領収書その他の証拠書類の添付欄

ご利用ありがとうございます。

利用証明書



料金所(自) 宇佐
 料金所(至) 大分
 23年11月20日 8時34分

通行料金 ￥1,290-

(ETCクレジット) 車種 5
 ※通行料金の消費税率は10%です。
 ※通行料金は確定しておりません。

取扱番号
 A26311-201106-515425
 ※本利用証明書はETC利用照会サービスで印字されたものです。

事業名、使途及び内容等

ETC利用料

対象経費 (1290 円) - (円) =1290円

あん分による充当の場合

あん分の率 (1)

あん分による政務活動費の支出額 (1290 円)

一部のみ打切り充当した場合

政務活動費の支出額 (円)

整理番号

11-13

領収書等の添付様式

領収書その他の証拠書類の添付欄

領 収 書 吉村尚人 様
 Receipt
 領収年月日 2023.11.21 登録番号: T6290001012621
 領収金額 ¥2,880 税10%

上記金額簿かに領収いたしました
 購入商品 JR乗車券類
 (50838 2枚)
 九州旅客鉄道株式会社
 中津駅MV50発行 60839-01

印紙税申告納
 付につき簿多
 税務署承認済

事業名、使途及び内容等

電車代 (中津駅⇒大分駅)
 大分県庁にて、令和5年第4回定例会における議案の調査及び県政課題に関する意見交換
 対象経費 (2880 円) - (円) =2880円

あん分による充当の場合

あん分の率 (1)
 あん分による政務活動費の支出額 (2880 円)

一部のみ打切り充当した場合

政務活動費の支出額 (円)

整理番号	11-14
------	-------

領収書等の添付様式

領収書その他の証拠書類の添付欄

ご利用ありがとうございます。
利用証明書



NEXCO
 西日本

料金所(自) 大分
 料金所(至) 宇佐
 23年11月21日 16時47分

通行料金 ￥1,290-

(ETCクレジット) 車種 5
 ※通行料金の消費税率は10%です。
 ※通行料金は確定しておりません。
 取扱番号
 A01311-215556-623912
 ※本利用証明書はETC利用照会サービスで印字されたものです。

事業名、使途及び内容等

ETC利用料

対象経費 (1290 円) - (円) =1290円

あん分による充当の場合

あん分の率 (1)

あん分による政務活動費の支出額 (1290 円)

一部のみ打切り充当した場合

政務活動費の支出額 (円)

整理番号	11-15
------	-------

領収書等の添付様式

領収書その他の証拠書類の添付欄

ATMでお預けのりこしを銀行振替でお支払の場合は、本欄の枚をお出しください。上記以外のお支払の場合は切り取りをいってください。

電話料金等払込受領証
西日本ご利用分

ご請求先氏名
吉村 尚久事務所
吉村 尚久 様

お客様番号
4910-2393-76220

2023年11月ご請求分

金額(円)
¥12,578-

受取人
NTTファイナンス株式会社

お問合せ先 (無料)
0800-3335550

領 収 日 附 印
3.11.22

双 人 印 紙 貼 付 欄
(金融機関・CVS用)→お客様

事業名、使途及び内容等

固定電話・インターネット料金
10月利用分
対象経費 (12578 円) - (円) =12578円

あん分による充当の場合

あん分の率 (0.5)
あん分による政務活動費の支出額 (6289 円)

一部のみ打切り充当した場合

政務活動費の支出額 (円)

領収書等の添付様式

整理番号	11-16
------	-------

領収書その他の証拠書類の添付欄

<p>ご利用ありがとうございます。</p> <p style="text-align: center;">利用証明書</p> <p style="text-align: center;"> NEXCO 西日本</p> <p>料金所(自) 宇佐 料金所(至) 大分 23年11月24日 8時 1分</p> <hr/> <p>通行料金 ¥1,290-</p> <p>(ETCクレジット) 車種 5 ※通行料金の消費税率は10%です。 ※通行料金は確定しておりません。 取扱番号 A04311-245730-582811 ※本利用証明書はETC利用照会サービスで印字されたものです。</p>	<p>ご利用ありがとうございます。</p> <p style="text-align: center;">利用証明書</p> <p style="text-align: center;"> NEXCO 西日本</p> <p>料金所(自) 大分 料金所(至) 宇佐 23年11月24日 12時33分</p> <hr/> <p>通行料金 ¥1,290-</p> <p>(ETCクレジット) 車種 5 ※通行料金の消費税率は10%です。 ※通行料金は確定しておりません。 取扱番号 A04311-245977-234613 ※本利用証明書はETC利用照会サービスで印字されたものです。</p>
---	---

事業名、用途及び内容等

ETC利用料

対象経費 (2580 円) - (円) =2580円

あん分による充当の場合

あん分の率 (1)

あん分による政務活動費の支出額 (2580 円)

一部のみ打切り充当した場合

政務活動費の支出額 (円)

整理番号	11-17
------	-------

領収書等の添付様式

領収書その他の証拠書類の添付欄

全同教結成70周年
第74回 全国人権・同和教育研究大会
 兼 第70回兵庫県人権教育研究大会 中央大会

領 収 書	No. 010238
¥5,000.-	
但し 全同教結成70周年 第74回全国人権・同和教育研究大会 兼 第70回兵庫県人権教育研究大会 中央大会 会費 (参加資料代) として 上記の金額正に領収しました	
2023年11月25日	
大阪市中央区法円坂1丁目1番35号 公益社団法人 全国人権教育研究協議会 代表理事 野口 誠也	

注意事項

1. 会費を支払って、本券を受け取られたら、A票に所定事項をご記入のうえ、当日受付にて引換えに「大会報告・資料集」をお受け取りください。
2. B票、C票は分科会 (分散会) 会場に入場される際に、所定事項をご記入のうえ、受付にご提出ください。

事業名、用途及び内容等

研究会参加費
 第74回全国人権・同和教育研究大会 (11/25、11/26)
 対象経費 (5000 円) - (円) =5000円

あん分による充当の場合

あん分の率 (1)
 あん分による政務活動費の支出額 (5000 円)

一部のみ打切り充当した場合

政務活動費の支出額 (円)

領収書等の添付様式

整理番号

11-18

領収書その他の証拠書類の添付欄

① D05-11-27 マチントウ

84,954



事業名、用途及び内容等

事務所賃料・共益費・水道料
12月分

対象経費 (84954 円) - (円) =84954円

あん分による充当の場合

あん分の率 (0.5)

あん分による政務活動費の支出額 (42477 円)

一部のみ打切り充当した場合

政務活動費の支出額 (円)

領収書等の添付様式

整理番号

11-19

領収書その他の証拠書類の添付欄

12 D05-11-27

6,623 DF. シンブンホカ

事業名、用途及び内容等

新聞購読料（11月分）
朝日新聞、農業新聞
対象経費（6623 円） - （ 円） =6623円

あん分による充当の場合

あん分の率（ 1 ）
あん分による政務活動費の支出額（ 6623 円）

一部のみ打切り充当した場合

政務活動費の支出額（ 円）

整理番号 11-20

領収書等の添付様式

領収書その他の証拠書類の添付欄

発行日:2023年11月28日

管理No.0969-403-0010974

伝票No.0969-403-308087

金額収書
吉村 尚久 様

¥3,703 (内消費税 ¥336)

但し USBメモリー 代として。

支払内訳
カード ¥3,703 10%対象 ¥3,703(内消費税 ¥336)

上記の金額正に領収いたしました。

株式会社ヤマダデンキ
群馬県高崎市栄町1-1
登録番号:720700011036729

※印刷面を内側に折って保管願います。

税 付 印
務 控 紙
簿 本 中
記 帳 納
済 入 納



7153248013 15MF48UP 0969403308087
外10
金額引戻書(5%) 与付印
子「カルチャ」1冊 外10
チェックランド中央店

事業名、使途及び内容等

USBメモリー代

対象経費 (3703 円) - (円) =3703円

あん分による充当の場合

あん分の率 (0.5)

あん分による政務活動費の支出額 (1851 円)

一部のみ打切り充当した場合

政務活動費の支出額 (円)

領収書等の添付様式

整理番号

11-21

領収書その他の証拠書類の添付欄

<p>ご利用ありがとうございます。 利用証明書  NEXCO西日本お客さまセンター 0120-924-863 登録番号：T3120001112341 料金所(自) 宇佐 料金所(至) 大分 23年11月29日 8時58分</p> <hr/> <p>通行料金 ￥1,290-</p> <p>(ETCクレジット) 車種 5 ※通行料金の消費税率は10%です。</p> <p>取扱番号 A03311-292053-547023 (確) ※本利用証明書はETC利用照会サービスで印字されたものです。</p>	<p>ご利用ありがとうございます。 利用証明書  NEXCO西日本お客さまセンター 0120-924-863 登録番号：T3120001112341 料金所(自) 大分 料金所(至) 宇佐 23年11月29日 13時 6分</p> <hr/> <p>通行料金 ￥1,290-</p> <p>(ETCクレジット) 車種 5 ※通行料金の消費税率は10%です。</p> <p>取扱番号 A03311-292093-256726 (確) ※本利用証明書はETC利用照会サービスで印字されたものです。</p>
--	--

事業名、用途及び内容等

ETC利用料

対象経費 (2580 円) - (円) =2580円

あん分による充当の場合

あん分の率 (1)

あん分による政務活動費の支出額 (2580 円)

一部のみ打切り充当した場合

政務活動費の支出額 (円)

整理番号

11-22

領収書等の添付様式

領収書その他の証拠書類の添付欄

電気料金領収証 (口座振替払用)

Web発行

2023年12月11日発行

下記金額を口座振替により領収いたしました。ありがとうございました。

吉村 尚久様

(お客様番号 50-500-000-15-3806519-31)

2023年11月分 (11月30日振替)

領収金額

3,110円

(うち消費税等相当額 282円)

領収金額には以下を含みます。

燃料費等調整額	-63円
再エネ賦課金	135円

(ご使用期間) 10月19日~11月19日

(ご使用量) 97kWh

(金融機関) ****

** *****

※ 本証により集金することはありません。

小売電気事業者登録番号A0275

九州電力株式会社

(作成地: 福岡市中央区渡辺通2丁目1-82)

事業名、用途及び内容等

事務所電気代

11月分

対象経費 (3110円) - (円) = 3110円

あん分による充当の場合

あん分の率 (0.5)

あん分による政務活動費の支出額 (1555円)

一部のみ打切り充当した場合

政務活動費の支出額 (円)

政務活動費 走行証明書 (自動車用)

日	目的	発	市町村・大字名			着	政務活動 走行距離	備考
			目的地1	目的地2	目的地3			
			自動車登録番号					
4	「第43回全国豊かな海づくり大会～おんせん県おいた大会～1年前プレイベント」への出席	自宅	別府国際観光港			77 km		
4	県民クラブ地域課題意見交換会	大分県庁			ホテル ますの井	36 km	※ホテルますの井 (豊後大野市三重 町)	
5	上記からの帰路	ホテル ますの井			自宅	100 km		
6	県政課題に対する意見交換	自宅	大分市大手町 (大分県庁)		自宅	138 km		
8	教育課題 (特別支援教育、外国にルーツを持つ子どもなどの日本語指導など) についての調査	自宅	大分市大手町 (大分県庁)		自宅	138 km		
13	教育 (学校現場) を取り巻く情勢と課題解決に向けての意見交換会	自宅	大分市下郡 (県教育会館)		自宅	159 km		
15	県民クラブ会派視察 (東京、栃木等)	自宅			大分空港	64 km		
18	上記の会派視察からの帰路	大分空港			自宅	64 km		
19	第42回大分国際車いすマラソンに来賓として出席、関係者と意見交換	自宅	大分市大手町 (大分県庁)		自宅	138 km		
20	令和5年第4回定例会における議案の説明	自宅			大分県庁	69 km		
21	令和5年第4回定例会における議案の調査及び県政課題に関する意見交換	大分県庁			自宅	69 km	自宅→県庁までは 電車移動のため、 帰路のみ	
24	県政課題に関する意見交換	自宅	大分市大手町 (大分県庁)		自宅	138 km		
29	県政課題に関する意見交換	自宅	大分市大手町 (大分県庁)		自宅	138 km		
計						1,328 km		

上記のとおり相違ないことを証明します。

会派名 県民クラブ

議員名 吉村 尚久

政務活動費 自動車燃料購入明細書

会派名 県民クラブ

議員名 吉村 尚久

【令和 5 年 11 月分】

自動車登録番号

購入日	購入数量 (ℓ)	購入金額 (円)	購入先	領収書 番号
11月4日	22.1	3,691	株式会社 丸三燃料	①
11月7日	21.44	3,580	株式会社 丸三燃料	②
11月10日	17.97	3,000	株式会社 丸三燃料	③
11月13日	11.77	2,000	神原石油株式会社 中津南給油所	④
11月14日	17.07	2,851	株式会社 丸三燃料	⑤
11月20日	17.65	3,000	神原石油株式会社 中津南給油所	⑥
11月24日	17.65	3,000	神原石油株式会社 中津南給油所	⑦
11月27日	19.16	3,200	株式会社 丸三燃料	⑧
計		24,322	…①	
当該月の初日の 走行メーター 距離数 (km)	57,030 km…②		当該月の末日の 走行メーター 距離数 (km)	59,666 km…③
当該月の 総走行距離 (km)	2,636 km…④ (③-②)		当該月の政務活動 走行距離 (km)	1,328 km…⑤
	按分率⑥ (⑤/④)	0.5037	燃料代相当額 (円) (①×⑥)	12,250 円 …⑦

注1 使用届出車両ごとに作成すること。

2 購入日ごとに整理し、付表に当該領収書等を添付すること。

3 ②及び③の距離数 (km) は、それぞれの時点での当該車両に係る走行メーターの距離数を転記するとともに、当該走行メーター部分の写真を撮影 (日付入り) し保管すること。

4 「按分率⑥」欄は、小数点第4位 (小数点第5位以下を切捨て) まで計算すること。

5 「燃料代相当額⑦」の円未満は切り捨てること。

政務活動費 自動車燃料購入明細書 (付表)

会派名 県民クラブ

【令和 5 年 11 月分】

議員名 吉村 尚久

領収書

①

株式会社丸三燃料

中津市下池水840-2
TEL 0979-22-2588

* 営業時間のお知らせ *
* 当店の営業時間は *
* AM8:30~PM6:00迄です *
* 今後もご愛顧のほど、 *
* よろしくお願ひします *

2023年 11月 4日(土)
22.1L @167
ガソリン ¥3,691
課税売 (10%) ¥3,691
消費税等 (10%) ¥336
買上点数 22.1
合 計 ¥3,691
(内消費税 ¥336)
お 預 り ¥10,700
お 釣 り ¥7,009
事業者No : T7320001010975
8:06
1300 担当者9

領収書

②

株式会社丸三燃料

中津市下池水840-2
TEL 0979-22-2588

* 営業時間のお知らせ *
* 当店の営業時間は *
* AM8:30~PM6:00迄です *
* 今後もご愛顧のほど、 *
* よろしくお願ひします *

2023年 11月 7日(火)
21.44L @167
ガソリン ¥3,580
課税売 (10%) ¥3,580
消費税等 (10%) ¥325
買上点数 21.44
合 計 ¥3,580
(内消費税 ¥325)
お 預 り ¥5,000
お 釣 り ¥1,420
事業者No : T7320001010975
9:06
1303 担当者9

領収書

③

株式会社丸三燃料

中津市下池水840-2
TEL 0979-22-2588

* 営業時間のお知らせ *
* 当店の営業時間は *
* AM8:30~PM6:00迄です *
* 今後もご愛顧のほど、 *
* よろしくお願ひします *

2023年 11月 10日(金)
17.97L @167
ガソリン ¥3,001
小計 -¥1
課税売 (10%) ¥3,000
消費税等 (10%) ¥273
買上点数 17.97
合 計 ¥3,000
(内消費税 ¥273)
お 預 り ¥10,000
お 釣 り ¥7,000
事業者No : T7320001010975
12:01
1362 担当者9

納品書 (領収書)

④

神原石油株式会社
中津南給油所
大分県中津市犬丸2391-3
TEL:0979-32-3206
登録番号:T2290801009754

2023/11/13(月)08:12 2023/11/13

0000000 標
10-02-00000-0000 40023
売上 現金(自SS)

4615 001001
レギュラーガソリン ¥2000
11.77L, J @170 L-1N-1
合 計 ¥2,000
(内税分消費税 ¥182)
(内税10%対象 ¥2000)
(内税10%消費税 ¥182)
お 預 り ¥10,000 お 釣 り ¥8,000
※上記にて領収書とさせていただきます
No.7360 担当 01

領収書

⑤

株式会社丸三燃料

中津市下池水840-2
TEL 0979-22-2588

* 営業時間のお知らせ *
* 当店の営業時間は *
* AM8:30~PM6:00迄です *
* 今後もご愛顧のほど、 *
* よろしくお願ひします *

2023年 11月 14日(火)
17.07L @167
ガソリン ¥2,851
課税売 (10%) ¥2,851
消費税等 (10%) ¥259
買上点数 17.07
合 計 ¥2,851
(内消費税 ¥259)
お 預 り ¥2,851
お 釣 り ¥0
事業者No : T7320001010975
12:54
1407 担当者9

納品書 (領収書)

⑥

神原石油株式会社
中津南給油所
大分県中津市犬丸2391-3
TEL:0979-32-3206
登録番号:T2290801009754

2023/11/20(月)07:47 2023/11/20

0000000 標
10-02-00000-0000 40023
売上 現金(自SS)

0868 001001
レギュラーガソリン ¥3000
17.65L, J @170 L-3N-7
合 計 ¥3,000
(内税分消費税 ¥273)
(内税10%対象 ¥3000)
(内税10%消費税 ¥273)
お 預 り ¥3,000 お 釣 り ¥0
※上記にて領収書とさせていただきます
No.4398 担当 01

※ ガソリン購入に係る領収書やクレジットカード明細書を使用する場合は、この様式に領収書等の写しを添付すること。

政務活動費 自動車燃料購入明細書 (付表)

会派名

県民クラブ

【令和 5 年 11 月分】

議員名

吉村 尚久

⑦

領 収 書

⑧

納 品 書 (領収書)

神原石油株式会社
中津南給油所
大分県中津市犬丸2391-3
TEL:0979-32-3206
登録番号:T2290801009754

2023/11/24(金)07:13 2023/11/24

0000000 様
10-02-00000-0000 40023
売上 現金 (自SS)

5415 001001
レギュラーガソリン ¥3000
17.65L,3 0170 L-3 N-7

合計 ¥3,000
(内税分消費税 ¥273)
(内税10%対象 ¥3000)
(内税10%消費税 ¥273)
お預り ¥3,000 お釣り ¥0
※上記にて領収書とさせていただきます

No.6899 担当: 01

株式会社丸三燃料

中津市下池永840-2
TEL 0979-22-2588

* 営業時間のお知らせ *
* 当店の営業時間は *
* AM8:30~PM6:00迄です *
* 今後とも愛顧のほど、 *
* よろしくお願ひします *

2023年 11月 27日(月)

19.16L 0167
ガソリン ¥3,200
課税売 (10%) ¥3,200
消費税等 (10%) ¥291

売上点数 19.16
合計 ¥3,200

(内消費税 ¥291)

お預り ¥10,200

お 釣 ¥7,000

事業者No : T7320001010975

15:04

1430 担当者9

※ ガソリン購入に係る領収書やクレジットカード明細書を使用する場合は、この様式に領収書等の写しを添付すること。

整理番号 12-1

領収書等の添付様式

領収書その他の証拠書類の添付欄

領 収 証 吉村 尚久 様 No. _____

全額

¥ 5 0 0 0 -

内 訳
 現金
 小切手 /
 手形 /

但 2023年度『日本と中国』紙購送料
 2023年 12月 5日 上記正に領収いたしました

消費税額等(%)
 消費税額等(%)

大分県日中友好協会
 会長 釘宮

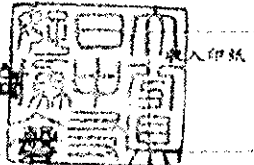

登録番号

GR1610

事業名、使途及び内容等

雑誌購入代
 『日本と中国』
 対象経費 (5000 円) - (円) =5000円

あん分による充当の場合

あん分の率 (1)
 あん分による政務活動費の支出額 (5000 円)

一部のみ打切り充当した場合

政務活動費の支出額 (円)

領収書等の添付様式

整理番号	12-2
------	------

領収書その他の証拠書類の添付欄

ご利用ありがとうございます。 利用証明書  NEXCO 西日本 料金所(自) 中津 料金所(至) 大分光吉第一 23年12月12日 8時31分 <hr/> 通行料金 ¥1,580- (ETCクレジット) 車種 5 ※通行料金の消費税率は10%です。 ※通行料金は確定しておりません。 取扱番号 A16312-121373-158024 ※本利用証明書はETC利用照会サービスで印字されたものです。	ご利用ありがとうございます。 利用証明書  NEXCO 西日本 料金所(自) 大分 料金所(至) 宇佐 23年12月12日 17時 1分 <hr/> 通行料金 ¥1,290- (ETCクレジット) 車種 5 ※通行料金の消費税率は10%です。 ※通行料金は確定しておりません。 取扱番号 A16312-121400-418326 ※本利用証明書はETC利用照会サービスで印字されたものです。
--	--

事業名、用途及び内容等

ETC利用料
 目的地：野津原支所、大分県庁
 対象経費 (2870 円) - (円) =2870円

あん分による充当の場合

あん分の率 (1)
 あん分による政務活動費の支出額 (2870 円)

一部のみ打ち切り充当した場合

政務活動費の支出額 (円)

整理番号	12-3
------	------

領収書等の添付様式

領収書その他の証拠書類の添付欄

ご利用ありがとうございます。 利用証明書  NEXCO 西日本 料金所(自) 宇佐 料金所(至) 大分 23年12月18日 8時13分 <hr/> 通行料金 ¥1,290- (ETCクレジット) 車種 5 ※通行料金の消費税率は10%です。 ※通行料金は確定しておりません。 取扱番号 A04312-180494-585719 ※本利用証明書はETC利用照会サービスで印字されたものです。	ご利用ありがとうございます。 利用証明書  NEXCO 西日本 料金所(自) 大分 料金所(至) 宇佐 23年12月18日 13時 2分 <hr/> 通行料金 ¥1,290- (ETCクレジット) 車種 5 ※通行料金の消費税率は10%です。 ※通行料金は確定しておりません。 取扱番号 A04312-180743-133014 ※本利用証明書はETC利用照会サービスで印字されたものです。
--	--

事業名、用途及び内容等

ETC利用料

対象経費 (2580 円) - (円) =2580円

あん分による充当の場合

あん分の率 (1)

あん分による政務活動費の支出額 (2580 円)

一部のみ打切り充当した場合

政務活動費の支出額 (円)

整理番号	12-4
------	------

領収書等の添付様式

領収書その他の証拠書類の添付欄

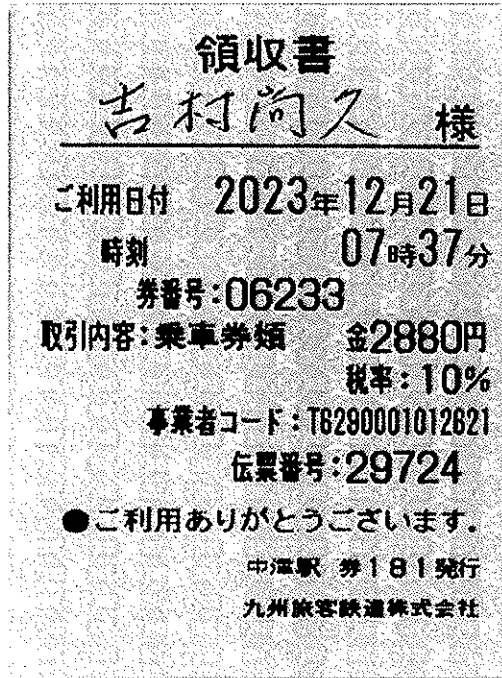

事業名、使途及び内容等

電車代 (中津駅⇒大分駅)
大分県庁にて、県政課題に関する意見交換
対象経費 (2880 円) - (円) =2880円

あん分による充当の場合

あん分の率 (1)
あん分による政務活動費の支出額 (2880 円)

一部のみ打切り充当した場合

政務活動費の支出額 (円)

領収書等の添付様式

整理番号	12-5
------	------

領収書その他の証拠書類の添付欄

- 振込金 (兼手数料) 受取書
 預金払戻請求書による振込受付書 (兼手数料受取書)

お振込日 和 年 月 日 暦 5 / 22 / (受付日 年 月 日)

お振込先	信 銀 信 産 子 の										支店	
	[Redacted]											
お振込目	1. 普通	口座番号	金額									
	2. 当座		十 萬 千 百 万 十 万 万 千 百 十 円									
お振込先	[Redacted]										5 2 8 0 0	
受取人	セイ	タニ	クニ	シ	[Redacted]						手数料	5 5 0
	メイ	ツ	カ	フ	[Redacted]							5 5 0
おなまえ	谷口 司 様										50 円	
依頼人	セイ	ヨシム	ラ	[Redacted]						おとこ	[Redacted]	
	メイ	オ	ト	フ	[Redacted]							
おなまえ	吉村尚久 様										200 円	
おとこ	[Redacted]										51221	

(ご注意)
 ◎13時以降にご用命の場合は、受取人さま口座へのご入金
 翌営業日となりますので、ご了承ください。
 ◎書面相手が未預かりしたものは、受付年月日の翌営業日のお
 振込みとなりますのでご了承ください。
 ◎慶賀状の場合には、受取人名簿をカナ文字で送付いたします。
 ◎振込依頼書に足額相違等の不備があった場合には、国会等のた
 め振込が滞延することがあります。
 ◎送信機器、回線の障害等やむを得ない事由によって振込が滞延
 することがありますので、ご了承ください。



※私は、資金源が定める各規定に承諾し、この振込を依頼します。
 なお、本依頼書を出した後、資金源が承諾することにより成立するものとします。

事業名、使途及び内容等

県民クラブ中津市版広報誌印刷代
 絆 Vol.50 ※ 52800 円 (印刷代) + 550 円 (手数料) = 53350 円
 対象経費 (53350 円) - (円) = 53350円

あん分による充当の場合

あん分の率 (1)
 あん分による政務活動費の支出額 (53350 円)

一部のみ打切り充当した場合

政務活動費の支出額 (円)

整理番号	12-6
------	------

領収書等の添付様式

領収書その他の証拠書類の添付欄

A T Mまたはゆうちょ銀行 郵便局でお支払いの場合は、本欄を改ざんしてお出しください。上記以外でお支払いの場合は、切取をいってください。

電話料金等払込受領証
西日本ご利用分

ご請求先氏名
吉村 尚久事務所
吉村 尚久 様

お客様番号
4910-2393-76220

2023年12月ご請求分

金額(円)
¥12,543-

受取人
NTTファイナンス株式会社

お問合せ先 (無料)
0800-3335550

領 収 一 冊 附 印
71120
23.12.21
収入印紙貼付欄
(金融機関・CVS用)→お客様

事業名、使途及び内容等

固定電話・インターネット料金
11月利用分
対象経費 (12543 円) - (円) =12543円

あん分による充当の場合

あん分の率 (0.5)
あん分による政務活動費の支出額 (6271 円)

一部のみ打切り充当した場合

政務活動費の支出額 (円)

整理番号	12-7
------	------

領収書等の添付様式

領収書その他の証拠書類の添付欄

領収証

037984

No.

吉村尚久事務所

様

R5年12月25日

金額	¥ 2,200
----	---------

但 A4用紙・ゴムバンド代として
 飲食料品等(軽減税率対象) 上記正に領収いたしました

内 8%(税込・税抜)金額 消費税額等

10%(税込・税抜)金額 消費税額等

現金・カード・()

HISAGO #N1778(S0)別シ J046473

有限会社



友

代表取締役 祐二
 中津市大 179-7

登録番号 T1320002020723

事業名、用途及び内容等

文具購入費
 A4コピー用紙、ゴムバンド代
 対象経費 (2200 円) - (円) =2200円

あん分による充当の場合

あん分の率 (0.5)
 あん分による政務活動費の支出額 (1100 円)

一部のみ打切り充当した場合

政務活動費の支出額 (円)

整理番号 12-8

領収書等の添付様式

領収書その他の証拠書類の添付欄

領収証

No. 037985

吉村尚文事務所

様

R-5年12月25日

金額

46600

但 長3封筒代 Y12
 飲食料品等(軽減税率対象)

上記正に領収いたしました

内 8%(税込・税抜)金額 消費税額等

10%(税込・税抜)金額 消費税額等

有限会社



友

代表取締役

祐二

中津市

179-7

現金・カード・()

Hisago #N1779(50)別 J646473

登録番号 T1320002020723

事業名、用途及び内容等

広報誌郵送用長3封筒代

対象経費 (6600 円) - (円) =6600円

あん分による充当の場合

あん分の率 (1)

あん分による政務活動費の支出額 (6600 円)

一部のみ打切り充当した場合

政務活動費の支出額 (円)

整理番号	12-9
------	------

領収書等の添付様式

領収書その他の証拠書類の添付欄

<p>ご利用ありがとうございます。 利用証明書</p>  <p>料金所(自) 宇佐 料金所(至) 大分 23年12月27日 9時16分</p> <hr/> <p>通行料金 ¥1,290-</p> <p>(ETCクレジット) 車種 5 ※通行料金の消費税率は10%です。 ※通行料金は確定していません。 取扱番号 A01312-272210-319816 ※本利用証明書はETC利用照会サービスで印字されたものです。</p>	<p>ご利用ありがとうございます。 利用証明書</p>  <p>料金所(自) 大分 料金所(至) 宇佐 23年12月27日 15時30分</p> <hr/> <p>通行料金 ¥1,290-</p> <p>(ETCクレジット) 車種 5 ※通行料金の消費税率は10%です。 ※通行料金は確定していません。 取扱番号 A01312-272519-314211 ※本利用証明書はETC利用照会サービスで印字されたものです。</p>
---	---

事業名、使途及び内容等

ETC利用料

対象経費 (2580 円) - (円) =2580円

あん分による充当の場合

あん分の率 (1)

あん分による政務活動費の支出額 (2580 円)

一部のみ打切り充当した場合

政務活動費の支出額 (円)

領収書等の添付様式

整理番号	12-10
領収書その他の証拠書類の添付欄	
<p> <input type="checkbox"/> D05-12-27 印刷機 84,954 [REDACTED] </p>	
事業名、使途及び内容等	<p> 事務所賃料・共益費・水道料 令和6年1月分 対象経費 (84954 円) - (円) =84954円 </p>
あん分による充当の場合	<p> あん分の率 (0.5) あん分による政務活動費の支出額 (42477 円) </p>
一部のみ打切り充当した場合	<p> 政務活動費の支出額 (円) </p>

領収書等の添付様式

整理番号	12-11										
領収書その他の証拠書類の添付欄											
<p style="text-align: center;"> 005-12-27 6,623 DF. シンブンホカ XXXXXXXXXX </p>											
<table border="1" style="width: 100%;"> <tr> <td data-bbox="153 1301 611 1368">事業名、使途及び内容等</td> <td colspan="3"></td> </tr> <tr> <td colspan="4" data-bbox="153 1368 1461 1615"> <p>新聞購読料 (12月分) 朝日新聞、農業新聞 対象経費 (6623 円) - (円) =6623円</p> </td> </tr> </table>				事業名、使途及び内容等				<p>新聞購読料 (12月分) 朝日新聞、農業新聞 対象経費 (6623 円) - (円) =6623円</p>			
事業名、使途及び内容等											
<p>新聞購読料 (12月分) 朝日新聞、農業新聞 対象経費 (6623 円) - (円) =6623円</p>											
<table border="1" style="width: 100%;"> <tr> <td data-bbox="153 1615 611 1682">あん分による充当の場合</td> <td colspan="3"></td> </tr> <tr> <td colspan="4" data-bbox="153 1682 1461 1906"> <p>あん分の率 (1) あん分による政務活動費の支出額 (6623 円)</p> </td> </tr> </table>				あん分による充当の場合				<p>あん分の率 (1) あん分による政務活動費の支出額 (6623 円)</p>			
あん分による充当の場合											
<p>あん分の率 (1) あん分による政務活動費の支出額 (6623 円)</p>											
<table border="1" style="width: 100%;"> <tr> <td data-bbox="153 1906 611 1973">一部のみ打切り充当した場合</td> <td colspan="3"></td> </tr> <tr> <td colspan="4" data-bbox="153 1973 1461 2063"> <p>政務活動費の支出額 (円)</p> </td> </tr> </table>				一部のみ打切り充当した場合				<p>政務活動費の支出額 (円)</p>			
一部のみ打切り充当した場合											
<p>政務活動費の支出額 (円)</p>											

政務活動費 自動車燃料購入明細書

会派名 県民クラブ

議員名 吉村 尚久

【令和 5 年 12 月分】

【令和 5 年 12 月分】			自動車登録番号	
購入日	購入数量 (ℓ)	購入金額 (円)	購入先	領収書 番号
12月7日	23.95	4,000	株式会社 丸三燃料	①
12月12日	11.77	2,000	神原石油株式会社 中津南給油所	②
12月13日	20	3,340	株式会社 丸三燃料	③
12月18日	11.77	2,000	神原石油株式会社 中津南給油所	④
12月21日	19.4	3,240	株式会社 丸三燃料	⑤
12月26日	16.31	3,049	株式会社 カートピアキクチ カートピアキクチSS	⑥
12月28日	17.11	2,857	株式会社 丸三燃料	⑦
計	/	20,486	…①	/
当該月の初日の 走行メーター 距離数 (k m)	59,666 k m…②		当該月の末日の 走行メーター 距離数 (k m)	61,715 k m…③
当該月の 総走行距離 (k m)	2,049 k m…④ (③-②)		当該月の政務活動 走行距離 (k m)	440 k m…⑤
	按分率⑥ (⑤/④)	0.2147	燃料代相当額 (円) (①×⑥)	4,398 円 …⑦

- 注 1 使用届出車両ごとに作成すること。
 2 購入日ごとに整理し、付表に当該領収書等を添付すること。
 3 ②及び③の距離数 (k m) は、それぞれの時点での当該車両に係る走行メーターの距離数を転記するとともに、当該走行メーター部分の写真を撮影 (日付入り) し保管すること。
 4 「按分率⑥」欄は、小数点第 4 位 (小数点第 5 位以下を切捨て) まで計算すること。
 5 「燃料代相当額⑦」の円未満は切り捨てること。

政務活動費 自動車燃料購入明細書 (付表)

会派名 県民クラブ

【令和 5 年 12 月分】

議員名 吉村 尚久

領収書

①

株式会社丸三燃料

中津市下池水840-2
TEL 0979-22-2588

* 営業時間のお知らせ *
* 当店の営業時間は *
* AM8:30~PM6:00迄です *
* 今後もお愛顧のほど、 *
* よろしくお願ひします *

2023年 12月 7日(木)
23.95L 0167
ガソリン ¥4,000
課税売 (10%) ¥4,000
消費税等 (10%) ¥364
買上点数 23.95
合計 ¥4,000
(内消費税 ¥364)
お預り ¥4,000
お釣 ¥0
事業者No : T7320001010975
12:15
1374 担当者9

納品書 (領収書)

神原石油株式会社
中津南給油所
大分県中津市犬丸2391-3
TEL:0979-32-3206
登録番号: T2290801009754

2023/12/12(火)07:43 2023/12/12

0000000 様
10-02-00000-0000 40023
売上 現金 (自SS)
3751 001001
レギュラーガソリン ¥2000
11.77L, 0 0170 L-1 N-1
合計 ¥2,000
(内税分消費税 ¥182)
(内税10%対象 ¥2000)
(内税10%消費税 ¥182)
お預り ¥2,000 お釣り ¥0
※上記にて領収書とさせていただきます
No.3650 担当 01

領収書

③

株式会社丸三燃料

中津市下池水840-2
TEL 0979-22-2588

* 営業時間のお知らせ *
* 当店の営業時間は *
* AM8:30~PM6:00迄です *
* 今後もお愛顧のほど、 *
* よろしくお願ひします *

2023年 12月 13日(水)

20L 0167
ガソリン ¥3,340
課税売 (10%) ¥3,340
消費税等 (10%) ¥304
買上点数 20
合計 ¥3,340
(内消費税 ¥304)
お預り ¥10,000
お釣 ¥6,660
事業者No : T7320001010975
7:34
1331 担当者9

領収書

⑤

株式会社丸三燃料

中津市下池水840-2
TEL 0979-22-2588

* 営業時間のお知らせ *
* 当店の営業時間は *
* AM8:30~PM6:00迄です *
* 今後もお愛顧のほど、 *
* よろしくお願ひします *

2023年 12月 21日(木)
19.4L 0167
ガソリン ¥3,240
課税売 (10%) ¥3,240
消費税等 (10%) ¥295
買上点数 19.4
合計 ¥3,240
(内消費税 ¥295)
お預り ¥3,300
お釣 ¥60
事業者No : T7320001010975
12:56
1403 担当者9

納品書 (領収書)

神原石油株式会社
中津南給油所
大分県中津市犬丸2391-3
TEL:0979-32-3206
登録番号: T2290801009754

2023/12/18(月)07:25 2023/12/18

0000000 様
10-02-00000-0000 40023
売上 現金 (自SS)
9916 001001
レギュラーガソリン ¥2000
11.77L, 0 0170 L-1 N-1
合計 ¥2,000
(内税分消費税 ¥182)
(内税10%対象 ¥2000)
(内税10%消費税 ¥182)
お預り ¥2,000 お釣り ¥0
※上記にて領収書とさせていただきます
No.7927 担当 01

※ ガソリン購入に係る領収書やクレジットカード明細書を使用する場合は、この様式に領収書等の写しを添付すること。

政務活動費 自動車燃料購入明細書 (付表)

会派名

県民クラブ

【令和 5 年 12 月分】

議員名

吉村 尚久

ENEOS

納品書(領収書)

2023年12月26日 15:37

売上
上 様 M
6-020424-00013-000
現金フリー
車両番号 実車番 [REDACTED]
0026-00
レギュラー P04
数量 16.31L *
単価 187円 ¥3,049
6433-00
プリズムコート洗車
数量 1.00L(個) *
単価 1100円 ¥1,100
6450-00
室内清掃
数量 1.00L(個) *
単価 1880円 ¥1,880
.....
合計 ¥6,029
(消費税10%対象 ¥6,029)
内消費税等 ¥548

株式会社 カートピアキクチ
カートピアキクチSS
大分県 中津市
大字一ツ松382の1
TEL:097-924-5435 SS-020424
登録番号: T2320001010740
レシートNo 6262-02
テラーNo 3050-3068
013 [REDACTED] 2023/12/26

領収書

株式会社丸三燃料

中津市下池永840-2
TEL. 0979-22-2588

* 営業時間のお知らせ *
* 当店の営業時間は *
* AM8:30~PM6:00迄です *
* 今後もしもご愛顧のほど、 *
* よろしくお願いします *

2023年 12月 28日(木)
17.11L @167
ガソリン ¥2,857
課税売 (10%) ¥2,857
消費税等 (10%) ¥260
売上点数 17.11
合計 ¥2,857
(内消費税 ¥260)
お預り ¥10,000
お釣 ¥7,143
事業者 No : T7320001010975
15:57 1552 担当者9

※ ガソリン購入に係る領収書やクレジットカード明細書を使用する場合は、この様式に領収書等の写しを添付すること。

政治活動費 走行証明書 (自動車用)

日	目的	発	市町村・大字名			着	政務活動 走行距離	備考
			目的地1	目的地2	目的地3			
12	・野津原地域グリーンスマートフォンモビリティについて ・教育委員会(義務教育課)より施策の説明と意見交換	自宅	大分市野津原(野津原支所)	大分市大手町(大分県庁)		自宅	164 km	
18	教育課題(高校教育)に関する説明及び意見交換	自宅	大分市大手町(大分県庁)			自宅	138 km	
27	県政課題(3月議会一般質問)に関する調査	自宅	大分市大手町(大分県庁)			自宅	138 km	
							km	
							km	
							km	
							km	
							km	
							km	
							km	
							km	
							km	
							km	
							km	
計							440 km	

上記のとおり相違ないことを証明します。

会派名 県民クラブ
議員名 吉村 尚久

整理番号

R6.1-1

領収書等の添付様式

領収書その他の証拠書類の添付欄

電気料金領収証（口座振替払用）

Web発行

2024年 1月11日発行

下記金額を口座振替により領収いたしました。ありがとうございました。

吉村 尚久様

（お客さま番号 50-500-000-15-3806519-31）

2023年12月分（1月4日振替）

領収金額

4,152円

（うち消費税等相当額 377円）

領収金額には以下を含みます。

燃料費等調整額 -131円
再エネ賦課金 204円

（ご使用期間）11月20日～12月19日

（ご使用量）146kWh

（金融機関）****

** *****

※ 本証により集金することはありません。

小売電気事業者登録番号A0275

九州電力株式会社

（作成地：福岡市中央区西門通2丁目1-82）

事業名、使途及び内容等

事務所電気代

12月分

対象経費（4152円）－（円）＝4152円

あん分による充当の場合

あん分の率（0.5）

あん分による政務活動費の支出額（2076円）

一部のみ打切り充当した場合

政務活動費の支出額（円）

整理番号 R6.1-2

領収書等の添付様式

領収書その他の証拠書類の添付欄

領収証

No. 037982

志村尚久事務所

様

R6年1月8日

金額

¥ 35,561

但 飲食料品等(軽減税率対象)

コピー機-複合機-7-半税して
上記正に領収いたしました

内 8%(税込・税抜)金額 消費税額等

10%(税込・税抜)金額 消費税額等

現金・カード・()

特記事項 #HISA00 #N1779(50) #J646473

有限会社



友

代表取締役 中津市人 179-7

登録番号 T1320002020723

事業名、用途及び内容等

コピー機カウンター料

対象経費 (35561 円) - (円) =35561円

あん分による充当の場合

あん分の率 (0.5)

あん分による政務活動費の支出額 (17780 円)

一部のみ打切り充当した場合

政務活動費の支出額 (円)

整理番号 R6.1-3

領収書等の添付様式

領収書その他の証拠書類の添付欄

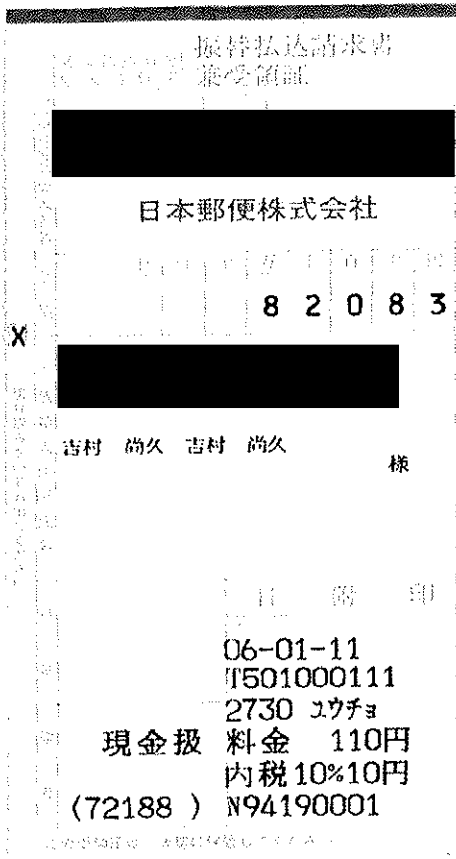

事業名、使途及び内容等

県民クラブ中津市版広報誌発送代
 絆 Vol.50 (※ 82083 円 (発送代) + 110 円 (手数料) = 82193 円)
 対象経費 (82193 円) - (円) =82193円

あん分による充当の場合

あん分の率 (1)
 あん分による政務活動費の支出額 (82193 円)

一部のみ打切り充当した場合

政務活動費の支出額 (円)

整理番号 R6.1-4

領収書等の添付様式

領収書その他の証拠書類の添付欄

<p>ご利用ありがとうございます。 利用証明書</p>  <p>料金所(自) 宇佐 料金所(至) 大分 24年 1月12日 11時 6分</p> <hr/> <p>通行料金 ¥1,290-</p> <p>(ETCクレジット) 車種 5 ※通行料金の消費税率は10%です。 ※通行料金は確定していません。 取扱番号 A01401-124988-721412 ※本利用証明書はETC利用照会サービスで印字されたものです。</p>	<p>ご利用ありがとうございます。 利用証明書</p>  <p>料金所(自) 大分 料金所(至) 宇佐 24年 1月12日 17時54分</p> <hr/> <p>通行料金 ¥1,290-</p> <p>(ETCクレジット) 車種 5 ※通行料金の消費税率は10%です。 ※通行料金は確定していません。 取扱番号 A01401-125309-781019 ※本利用証明書はETC利用照会サービスで印字されたものです。</p>
--	---

事業名、使途及び内容等

ETC利用料

対象経費 (2580 円) - (円) =2580円

あん分による充当の場合

あん分の率 (1)

あん分による政務活動費の支出額 (2580 円)

一部のみ打切り充当した場合

政務活動費の支出額 (円)

整理番号 R6.1-5

領収書等の添付様式

領収書その他の証拠書類の添付欄

<p>ご利用ありがとうございます。 利用証明書</p>  <p>料金所(自) 宇佐 料金所(至) 大分 24年 1月13日 8時54分 割引前料金 ￥1,290- 割引△ ￥380- <hr/>通行料金 ￥910-</p> <p>(ETCクレジット) 車種 5 ※通行料金の消費税率は10%です。 ※通行料金は確定していません。 取扱番号 A02401-135941-110913 ※本利用証明書はETC利用照会サービ スで印字されたものです。</p> <p style="text-align: right;">019</p>	<p>ご利用ありがとうございます。 利用証明書</p>  <p>料金所(自) 大分 料金所(至) 宇佐 24年 1月13日 13時 6分 割引前料金 ￥1,290- 割引△ ￥380- <hr/>通行料金 ￥910-</p> <p>(ETCクレジット) 車種 5 ※通行料金の消費税率は10%です。 ※通行料金は確定していません。 取扱番号 A02401-136134-653917 ※本利用証明書はETC利用照会サービ スで印字されたものです。</p> <p style="text-align: right;">019</p>
--	--

事業名、用途及び内容等

ETC利用料

対象経費 (1820 円) - (円) =1820円

あん分による充当の場合

あん分の率 (1)

あん分による政務活動費の支出額 (1820 円)

一部のみ打切り充当した場合

政務活動費の支出額 (円)

整理番号 R6. 1-7

領収書等の添付様式

領収書その他の証拠書類の添付欄

請求書(兼領収書)

2024年1月15日

伝票NO: 19563

吉村 尚久 様

近畿日本ツーリスト特約店
(株)中津旅行センター
担当: [Redacted]

この度はご利用誠にありがとうございます。
下記のとおりご請求申し上げます。

〒871-0030 大分県中津市中殿町3丁目9-14
登録番号 T9320001011352 Tel: 0979-53-9900

コード	品名	人数	単位	単価	金額
1	JR券	1	片道	1,110	1,110
11	バックツアー	1	1泊2日	39,700	39,700
4	船車券	1	近鉄	2,180	2,180

収入
印紙

消費税内訳	内、消費税
10%対象	42,990 3,908
8%対象	0 0
課税対象外	0 0
合計	42,990 3,908

出発日 2024年1月30日
旅行先 神戸、京都 方面

小計 申込金 総額
42,990 0 42,990

出納責任者 [Redacted]

振込先: [Redacted] 口座名: (株)中津旅行センター

領収済

事業名、使途及び内容等

行政視察にともなう旅費
視察地: 神戸市 (1/30)、大和郡山市 (1/31)
対象経費 (42990 円) - (円) = 42990円

あん分による充当の場合

あん分の率 (1)
あん分による政務活動費の支出額 (42990 円)

一部のみ打切り充当した場合

政務活動費の支出額 (円)

政務活動費（県外・海外）調査研究報告書

会派名 県民クラブ

日 程	令和6年1月30日（火）～31日（水）
場 所	兵庫県神戸市 奈良県大和郡山市
相 手 方	神戸市教育委員会事務局学校教育課人権・教育振興係 大和郡山市教育委員会学校教育課
参加議員 氏 名	若山雅敏、吉村尚久
目的・内容 ・成果等	<p>（目的）</p> <p>神戸市：近年、学校において外国にルーツを持つ子どもが増加している。中には、日本語を話せない子どももあり、教室での学びにおいて弊害がでている。神戸市における先進的な取組について調査し、そのような子どもに対してどう学ぶ権利を保障するかを検討するため。</p> <p>大和郡山市：近年増え続けている不登校児童・生徒の課題について、学びの多様化学校（不登校特例校）に取組を調査し、大分県における不登校対応のありようやこれからの学校のありようについて研究・検討するため。</p>
	<p>（内容）</p> <p>【兵庫県神戸市：日本語を母語としない児童生徒】へのサポートシステムについて】</p> <p>大分県においても外国にルーツを持つ子どもが増える中、日本語指導を受けている子どもが県内に約100名いる。主に配置された日本語指導員が日本語指導を行っているが、指導員の数、子どもへの授業時数など十分とは言えない。神戸市は、人口約150万人であり、早くから多くの外国人が居住する国際交流都市で、大分県とは状況が違う面も多く、取組をそのまま行うことは難しいが、サポートの考え方や具体的な取組について参考となった。</p> <p>○神戸市における日本語を母語としない児童生徒の実態</p> <p>○サポートシステムの概要</p> <ul style="list-style-type: none"> ・ことば日本語サポートひろばについて ・母語による支援について ・ランゲージコーディネーターについて ・日本語指導員について ・小中学校 JSL 教室の状況について ・日本語指導支援センター校の状況について

- 日本語を母語としない生徒進路実態について
- 高校入試における配慮について

【奈良県大和郡山市：「学びの多様化学校（不登校特例校）について」】

現在、全国で約30万人の不登校児童・生徒がいる（近年、小学校の不登校児童が増えている）中で、これまでは教育委員会主体の適応指導教室や保健室登校、別室登校、登校支援員の配置、さらには民間のフリースクールなどにより学校復帰、教室復帰を目指して対応してきたが、近年は教育機会確保法も成立する中で、必ずしも学校復帰が目的ではない「学びの多様化学校（不登校特例校）」が注目を集めている。現在、全国に24校あり、今後文科省は300校を旨ざすとしている。その一つである大和郡山市立郡山北小学校・郡山中学校分教室「ASU」があり、現在小学生1名、中学生11名が入室している。職員は県費負担職員と市費負担職員及びスクールカウンセラーが配置されている。

○大和郡山市立郡山北小学校・郡山中学校分教室「ASU」の取り組み

- ・大和郡山市の不登校児童生徒の実態
- ・分教室「ASU」の目的
- ・教育内容（カリキュラム）・主な取り組み
- ・評価方法について
- ・教室への復帰の状況や中学卒業後の進路について

(成果)

【神戸市】

○ほとんど日本語が理解できていない外国から来た子どもに対して、日本語のレベルチェックをし、集中的に30時間の基礎的な日本語学習を行っているが、まずおぼえてもらう日本語は、「トイレに行きたい」「おなかが痛い」など命と健康に係わる言葉であるということ。

○さまざまな国から来ているのでその子どもの母語を話せる担当者が身近にいない場合は、大学の留学生に関わってもらうようにしていること。大分県でもAPUの学生の活用が考えられる。

○外国人児童生徒支援地域・NPO団体の家族との関りによる学習支援や家族を含めた生活上での困りや悩みなどについてサポート体制が整っている。大分県でも各地区においてそのような体制作りが必要であり、行政がそのような団体等の立ち上げに対して関りを持つことが重要である。

【大和郡山市】

○学習指導要領に縛られないカリキュラムで子どもの「自発的な考え」「仲間との交流」「異学年との交流」「体験学習」などを大切に、「学校らしくない学校」をめざしているおり、子どもの居場所としての機能を果たしている。

	<p>○不登校児童・生徒が分教室「ASU」にすぐに入室するのではなく、施設の見学、相談、親子面談を経て、週2回・各1時間の通室で安心できる居場所づくりから始める「あゆみルーム」に移行する。その後、他の児童生徒と一緒に授業を受けたりしながら個々の実態に応じ原籍校へ復帰か「あゆみルーム」を継続するか、より厳しい子どもについては「ASU」への入室となる。その流れが整っており、子ども、保護者、学校としても不登校児童生徒への対応がしやすい。</p> <p>○中学卒業後の進路については全日制高校の割合が少なく、子どもの学習権をいかに保障するかが課題と言える。</p> <p>○不登校も含め、多様化する子どもが在籍する学校のありようとして、そのままの子どもを受け入れるスタンスがスタッフ（職員）の側に必要であり、単なる居場所をつくるのではなく、学校が求める子どもを学校に当てはめるのではなく、子どものために学校を変えることを目的として学びの多様化学校のこれからがあるのではと考えられる。</p> <p>○大分県内においても来年度から「学びの多様化学校」が開設されるが、その状況を注視しながら今後、さらに県内で増やしていくか調査・研究・検討していきたい。</p>
--	--

※ 海外の場合、行程表、詳細報告等を添付すること。

※ 調査研究、要請陳情活動等を行った場合に作成し、添付すること。

整理番号

R6.1-8

領収書等の添付様式

領収書その他の証拠書類の添付欄

領 収 書 吉村尚久様
 Receipt
 領収年月日 2024.1.21 登録番号: T6290001012621
 金額 ¥5,760 税10%

上記金額確かに領収いたしました
 購入商品 JR乗車券類
 (20968 4枚)
 九州旅客鉄道株式会社
 中津駅MV50発行 30969-01

印紙税申告納
 付につき博多
 税務署承認済

事業名、使途及び内容等

電車代 (中津駅⇄大分駅)
 大分市 (ソレイユ) にて、環境問題に係わる学習会及び意見交換会
 対象経費 (5760 円) - (円) =5760円

あん分による充当の場合

あん分の率 (1)
 あん分による政務活動費の支出額 (5760 円)

一部のみ打切り充当した場合

政務活動費の支出額 (円)

領収書等の添付様式

整理番号

R6. 1-9

領収書その他の証拠書類の添付欄

<p>ご利用ありがとうございます。 利用証明書</p>  <p>料金所(自) 宇佐 料金所(至) 別府 24年 1月22日 14時 3分</p> <hr/> <p>通行料金 ¥1,150-</p> <p>(ETCクレジット) 車種 1 ※通行料金の消費税率は10%です。 ※通行料金は確定していません。 取扱番号 A03401-226509-529418 ※本利用証明書はETC利用照会サービスで印字されたものです。</p>	<p>ご利用ありがとうございます。 利用証明書</p>  <p>料金所(自) 別府 料金所(至) 宇佐 24年 1月22日 17時42分</p> <hr/> <p>通行料金 ¥1,150-</p> <p>(ETCクレジット) 車種 1 ※通行料金の消費税率は10%です。 ※通行料金は確定していません。 取扱番号 A03401-226688-992817 ※本利用証明書はETC利用照会サービスで印字されたものです。</p>
--	---

事業名、用途及び内容等

ETC利用料

対象経費 (2300 円) - (円) =2300円

あん分による充当の場合

あん分の率 (1)

あん分による政務活動費の支出額 (2300 円)

一部のみ打切り充当した場合

政務活動費の支出額 (円)

領収書等の添付様式

整理番号

R6.1-10

領収書その他の証拠書類の添付欄

電話料金等払込受領証
西日本ご利用分

ATMではお取り扱いできません。銀行・郵便局でお支払の場合、必ずお印を捺印してください。お印以外でお支払の場合は切り取りをお願いします。

ご請求先氏名
吉村 尚久事務所
吉村 尚久 様

お客様番号
4910-2393-76220

2024年 1月ご請求分

金額(円)
¥12,543-

受取人
NTTファイナンス株式会社

お問合せ先 (無料)
0800-3335550

領収日 印
24.1.24

取込印 貼付欄
(金融機関・CVS用)→お客様

事業名、使途及び内容等

固定電話・インターネット料金
12月利用分

対象経費 (12543 円) - (円) =12543円

あん分による充当の場合

あん分の率 (0.5)

あん分による政務活動費の支出額 (6271 円)

一部のみ打切り充当した場合

政務活動費の支出額 (円)

整理番号

R6.1-11

領収書等の添付様式

領収書その他の証拠書類の添付欄

<p>ご利用ありがとうございます。 利用証明書</p>  <p>料金所(自) 宇佐 料金所(至) 大分 24年 1月26日 8時 8分</p> <hr/> <p>通行料金 ¥1,580-</p> <p>(ETCクレジット) 車種 1 ※通行料金の消費税率は10%です。 ※通行料金は確定しておりません。 取扱番号 A03401-266974-440410 ※本利用証明書はETC利用照会サービスで印字されたものです。</p>	<p>ご利用ありがとうございます。 利用証明書</p>  <p>料金所(自) 大分 料金所(至) 宇佐 24年 1月26日 12時25分</p> <hr/> <p>通行料金 ¥1,580-</p> <p>(ETCクレジット) 車種 1 ※通行料金の消費税率は10%です。 ※通行料金は確定しておりません。 取扱番号 A03401-267153-184118 ※本利用証明書はETC利用照会サービスで印字されたものです。</p>
--	--

事業名、使途及び内容等

ETC利用料

対象経費 (3160 円) - (円) =3160円

あん分による充当の場合

あん分の率 (1)

あん分による政務活動費の支出額 (3160 円)

一部のみ打切り充当した場合

政務活動費の支出額 (円)

整理番号

R6. I-12

領収書等の添付様式

領収書その他の証拠書類の添付欄

<p>ご利用ありがとうございます。</p> <p style="text-align: center;">利用証明書</p> <p style="text-align: center;"> NEXCO 西日本</p> <p>料金所(自) 中津 料金所(至) 大分 24年 1月28日 11時55分 割引前料金 ¥1,820- 割引△ ¥550- ----- 通行料金 ¥1,270-</p> <p>(ETCクレジット) 車種 1 ※通行料金の消費税率は10%です。 ※通行料金は確定しておりません。 取扱番号 A01401-287752-035713 ※本利用証明書はETC利用照会サービ スで印字されたものです。</p> <p style="text-align: right;">019</p>	<p>ご利用ありがとうございます。</p> <p style="text-align: center;">利用証明書</p> <p style="text-align: center;"> NEXCO 西日本</p> <p>料金所(自) 大分 料金所(至) 中津 24年 1月28日 17時27分 割引前料金 ¥1,820- 割引△ ¥550- ----- 通行料金 ¥1,270-</p> <p>(ETCクレジット) 車種 1 ※通行料金の消費税率は10%です。 ※通行料金は確定しておりません。 取扱番号 A01401-288048-618312 ※本利用証明書はETC利用照会サービ スで印字されたものです。</p> <p style="text-align: right;">019</p>
--	---

事業名、用途及び内容等

ETC利用料

対象経費 (2540 円) - (円) =2540円

あん分による充当の場合

あん分の率 (1)

あん分による政務活動費の支出額 (2540 円)

一部のみ打切り充当した場合

政務活動費の支出額 (円)

整理番号

R6.1-13

領収書等の添付様式

領収書その他の証拠書類の添付欄

領収書

株式会社悠研社

入庫時刻 01月28日 12時05分

精算時刻 01月28日 16時40分

受領金額 700円

2024年01月28日16時41分 発行

通用税率10% (税込)

登録番号 T

3290001019446

金池南1丁目ランドパーク

事業名、使途及び内容等

駐車場利用料
不登校問題 (学びの多様化学校) についての講演及び意見交換会
対象経費 (700 円) - (円) =700円

あん分による充当の場合

あん分の率 (1)

あん分による政務活動費の支出額 (700 円)

一部のみ打切り充当した場合

政務活動費の支出額 (円)

領収書等の添付様式

整理番号

R6.1-14

領収書その他の証拠書類の添付欄

ご利用ありがとうございます。
利用証明書



料金所(自) 宇佐
 料金所(至) 大分
 24年 1月29日 9時16分

通行料金 ¥1,580-

(ETCクレジット) 車種 1
 ※通行料金の消費税率は10%です。
 ※通行料金は確定しておりません。
 取扱番号
 A02401-298716-508214
 ※本利用証明書はETC利用照会サービスで印字されたものです。

事業名、使途及び内容等

ETC利用料

対象経費 (1580 円) - (円) =1580円

あん分による充当の場合

あん分の率 (1)

あん分による政務活動費の支出額 (1580 円)

一部のみ打切り充当した場合

政務活動費の支出額 (円)

領収書等の添付様式

整理番号

R6.1-15

領収書その他の証拠書類の添付欄

ご利用ありがとうございます。

利用証明書



料金所(自) 別府
 料金所(至) 院内
 24年 1月29日 14時36分

通行料金 ¥1,000-

(ETCクレジット) 車種 1
 ※通行料金の消費税率は10%です。
 ※通行料金は確定しておりません。
 取扱番号
 A02401-298952-471317
 ※本利用証明書はETC利用照会サービスで印字されたものです。

事業名、使途及び内容等

ETC利用料
 大分政経懇話会（講演）からの帰路
 対象経費 （ 1000 円） - （ 円） =1000円

あん分による充当の場合

あん分の率 （ 1 ）
 あん分による政務活動費の支出額 （ 1000 円）

一部のみ打切り充当した場合

政務活動費の支出額 （ 円）

領収書等の添付様式

整理番号

R6.1-16

領収書その他の証拠書類の添付欄

18

D06-01-29

↑チントウ

84,954

事業名、使途及び内容等

事務所賃料・共益費・水道料
令和6年2月分

対象経費 (84954 円) - (円) =84954円

あん分による充当の場合

あん分の率 (0.5)

あん分による政務活動費の支出額 (42477 円)

一部のみ打切り充当した場合

政務活動費の支出額 (円)

領収書等の添付様式

整理番号

R6.1-17

領収書その他の証拠書類の添付欄

19 D06-01-29

6,623 DF. シンゾウホカ

事業名、用途及び内容等

新聞購読料 (令和6年1月分)

朝日新聞、農業新聞

対象経費 (6623 円) - (円) =6623円

あん分による充当の場合

あん分の率 (1)

あん分による政務活動費の支出額 (6623 円)

一部のみ打切り充当した場合

政務活動費の支出額 (円)

大分県議会議長 殿

令和 5 年度 政務活動使用車両に関する届出書

会派名 県民クラブ

議員名 吉村 尚久

政務活動に使用する車両として、下記のとおり届け出します。

	車名	自動車登録番号	車台番号	初度登録年月	車検満了日	推定燃費 (k m)
1				令和5年12月	令和8年12月24日	20km
2						
3						

(政務活動補助職員用)

1						
---	--	--	--	--	--	--

- 注1 毎年度4月1日現在で作成すること。
- 2 年度中途に車両を新規登録、移転登録又は抹消登録を行い、届け出車両に異動があった場合は、その都度、変更後の内容で届け出すること。
なお、移転登録や抹消登録により、届出車両を使用しなくなった場合は、使用しなくなった月までで自動車交通費に係る精算手続が必要となるので留意すること。
- 3 「推定燃費」欄には、当該車両のガソリン10当たりの概ねの走行距離(k m)を記載すること。

政務活動費 自動車燃料購入明細書

会派名 県民クラブ

議員名 吉村 尚久

【令和 6 年 1 月分】

【令和 6 年 1 月分】			自動車登録番号	
購入日	購入数量 (ℓ)	購入金額 (円)	購入先	領収書 番号
1月5日	20.76	3,467	株式会社 丸三燃料	①
1月9日	21.56	3,600	株式会社 丸三燃料	②
1月15日	24.55	4,100	株式会社 丸三燃料	③
計	/	11,167	…①	/
当該月の初日の 走行メーター 距離数 (km)	61,715 km…②		当該月の末日の 走行メーター 距離数 (km)	63,074 km…③
当該月の 総走行距離 (km)	1,359 km…④ (③-②)		当該月の政務活動 走行距離 (km)	272 km…⑤
	按分率⑥ (⑤/④)	0.2001	燃料代相当額 (円) (①×⑥)	2,234 円 …⑦

- 注1 使用届出車両ごとに作成すること。
 2 購入日ごとに整理し、付表に当該領収書等を添付すること。
 3 ②及び③の距離数 (km) は、それぞれの時点での当該車両に係る走行メーターの距離数を転記するとともに、当該走行メーター部分の写真を撮影 (日付入り) し保管すること。
 4 「按分率⑥」欄は、小数点第4位 (小数点第5位以下を切捨て) まで計算すること。
 5 「燃料代相当額⑦」の円未満は切り捨てること。

政務活動費 自動車燃料購入明細書 (付表)

会派名 県民クラブ

【令和 6 年 1 月分】

議員名 吉村 尚久

領収書

①

株式会社丸三燃料

中津市下池永840-2
TEL 0979-22-2588

* 営業時間のお知らせ *
* 当店の営業時間は *
* AM8:30~PM6:00迄です *
* 今後もご愛顧のほど、 *
* よろしくお願ひします *

2024年 1月 5日(金)
20.76L @167
ガソリン ¥3,467
課税売 (10%) ¥3,467
消費税等 (10%) ¥315
買上点数 20.76
合 計 ¥3,467
(内消費税 ¥315)
お 預 り ¥10,007
お 釣 約 ¥6,540
事業者No : T7320001010975
8:40
1309 担当者9

領収書

②

株式会社丸三燃料

中津市下池永840-2
TEL 0979-22-2588

* 営業時間のお知らせ *
* 当店の営業時間は *
* AM8:30~PM6:00迄です *
* 今後もご愛顧のほど、 *
* よろしくお願ひします *

2024年 1月 9日(火)
21.56L @167
ガソリン ¥3,601
- ¥1
小 計 ¥3,600
課税売 (10%) ¥3,600
消費税等 (10%) ¥327
買上点数 21.56
合 計 ¥3,600
(内消費税 ¥327)
お 預 り ¥4,000
お 釣 約 ¥400
事業者No : T7320001010975
13:31
1418 担当者9

領収書

③

株式会社丸三燃料

中津市下池永840-2
TEL 0979-22-2588

* 営業時間のお知らせ *
* 当店の営業時間は *
* AM8:30~PM6:00迄です *
* 今後もご愛顧のほど、 *
* よろしくお願ひします *

2024年 1月 15日(月)
24.55L @167
ガソリン ¥4,100
課税売 (10%) ¥4,100
消費税等 (10%) ¥373
買上点数 24.55
合 計 ¥4,100
(内消費税 ¥373)
お 預 り ¥4,100
お 釣 約 ¥0
事業者No : T7320001010975
12:36
1393 担当者9

※ ガソリン購入に係る領収書やクレジットカード明細書を使用する場合は、この様式に領収書等の写しを添付すること。

政務活動費 走行証明書（自動車用）

【令和6年1月分】

自動車登録番号		着		政務活動 走行距離		備考			
								市町村・大字名	
日	目的	発	目的地1	目的地2	目的地3	着	政務活動 走行距離	備考	
12	県政課題（3月議会一般質問）に関する調査	自宅	大分市大手町 （大分県庁）			自宅	138 km		
13	大分県の経済動向についての学習及び意見交換会	自宅	大分市中央町 （ソレイユ）			自宅	134 km		
							km		
							km		
							km		
							km		
							km		
							km		
							km		
							km		
							km		
							km		
							km		
計								272 km	

上記のとおり相違ないことを証明します。

会派名 県民クラブ
 議員名 吉村 尚久

政務活動費 自動車燃料購入明細書

会派名 県民クラブ

議員名 吉村 尚久

【令和 6 年 1 月分】

自動車登録番号		[REDACTED]		
購入日	購入数量 (ℓ)	購入金額 (円)	購入先	領収書 番号
1月23日	22.76	3,800	株式会社 丸三燃料	①
1月29日	25.99	4,340	株式会社 丸三燃料	②
計	/	8,140	…①	/
当該月の初日の 走行メーター 距離数 (km)	13 km…②		当該月の末日の 走行メーター 距離数 (km)	661 km…③
当該月の 総走行距離 (km)	648 km…④ (③-②)		当該月の政務活動 走行距離 (km)	501 km…⑤
	按分率⑥ (⑤/④)	0.7731	燃料代相当額 (円) (①×⑥)	6,293 円 …⑦

- 注1 使用届出車両ごとに作成すること。
 2 購入日ごとに整理し、付表に当該領収書等を添付すること。
 3 ②及び③の距離数 (km) は、それぞれの時点での当該車両に係る走行メーターの距離数を転記するとともに、当該走行メーター部分の写真を撮影 (日付入り) し保管すること。
 4 「按分率⑥」欄は、小数点第4位 (小数点第5位以下を切捨て) まで計算すること。
 5 「燃料代相当額⑦」の円未満は切り捨てること。

政務活動費 自動車燃料購入明細書 (付表)

会派名 県民クラブ

【令和 6 年 1 月分】

議員名 吉村 尚久

領収書

①

株式会社丸三燃料

中津市下池永840-2
TEL 0979-22-2588

* 営業時間のお知らせ *
* 当店の営業時間は *
* AM8:30~PM6:00迄です *
* 今後もご愛顧のほど、 *
* よろしくお願ひします *

2024年 1月 23日(火)
22.76L @167
ガソリン ¥3,801
- ¥1
小計 ¥3,800
課税売 (10%) ¥3,800
消費税等 (10%) ¥345
買上点数 22.76
合 計 ¥3,800
(内消費税 ¥345)
お 預 り ¥10,000
お 釣 ¥6,200
事業者No : 17320001010975
10:36
1356 担当者9

領収書

②

株式会社丸三燃料

中津市下池永840-2
TEL 0979-22-2588

* 営業時間のお知らせ *
* 当店の営業時間は *
* AM8:30~PM6:00迄です *
* 今後もご愛顧のほど、 *
* よろしくお願ひします *

2024年 1月 29日(月)
25.99L @167
ガソリン ¥4,340
課税売 (10%) ¥4,340
消費税等 (10%) ¥395
買上点数 25.99
合 計 ¥4,340
(内消費税 ¥395)
お 預 り ¥10,000
お 釣 ¥5,660
事業者No : 17320001010975
15:39
1492 担当者9

※ ガソリン購入に係る領収書やクレジットカード明細書を使用する場合は、この様式に領収書等の写しを添付すること。

政務活動費 走行証明書 (自動車用)

日	目的	発	市町村・大字名			着	政務活動 走行距離	備考
			目的地1	目的地2	目的地3			
			自動車登録番号					
22	九州・四国広域交通ネットワークシンポジウムに参加	自宅	別府市山の手町			自宅	99 km	会場：ビーコンプラザ
26	県政課題（主に人口減少と地域における課題）についての意見交換	自宅	大分市大手町 (大分県庁)			自宅	138 km	
28	不登校問題（学びの多様化学校）についての講演及び意見交換会	自宅	大分市金池南			自宅	132 km	会場：ホルトホール
29	3月議会一般質問に係わっての調査・打ち合わせ	自宅				大分県庁	69 km	
29	大分政経懇話会（講演） 「超高齢化少子化における社会保障のありかた」	大分県庁	別府市石垣東			自宅	63 km	会場：別府サンパ リーアネックスホテ ル
							km	
							km	
							km	
							km	
							km	
							km	
							km	
							km	
							km	
計							501 km	

上記のとおり相違ないことを証明します。

会 派 名 県民クラブ
議 員 名 吉村 尚久

政務活動費 年間走行明細・按分精算書 (燃料代)

会派名 県民クラブ

議員名 吉村 尚久

令和5年度

				自動車 登録番号				
	燃料代①	概算計上②	総走行距離数③	政務活動 総距離数④	政務活動対象 燃料代⑤	精算 ⑤-②		
4月	0	0	開始 42,435 km	0	/	/		
5月	0	0		428				
6月	15,967	4,234		683				
7月	23,046	1,693		192				
8月	20,333	5,642		557				
9月	23,540	6,899		661				
10月	28,240	10,318		1,080				
11月	24,322	12,250		1,328				
12月	20,486	4,398		440				
1月	11,167	2,234		272				
2月	0	0		0				
3月	0	0		終了 63,074 km			0	
合計	167,101	47,668		20,639 km			5,641	45,668

5月走行距離開始	42,435
R6.1月走行距離終了	63,074
総走行距離	20,639

(政務活動に使用した割合)

$$\frac{\text{④} \cdots 5,641}{\text{③} \cdots 20,639} = 0.2733 \text{ ⑥}$$

(燃料代のうち、政務活動費充当額)

$$\text{① } 167,101 \times \text{⑥ } 0.2733 = 45,668 \text{ ⑤}$$

(精算額)

$$\text{⑤ } 45,668 - \text{② } 47,668 = -2,000$$

*政務活動使用車両ごとに作成すること。

整理番号

R6.2-1

領収書等の添付様式

領収書その他の証拠書類の添付欄

電気料金領収証（口座振替払用）

Web発行

2024年 2月 8日発行

下記金額を口座振替により領収いたしました。ありがとうございました。

吉村 尚久様

（お客さま番号 50-500-000-15-3806519-31）

2024年 1月分（2月 1日振替）

領収金額

6,317円

（うち消費税等相当額 574円）

領収金額には以下を含みます。

燃 料 費 等 調 整 額	216円
再 送 承 賦 課 金	329円

（ご使用期間）12月20日～ 1月22日

（ご使用量）235kWh

（金融機関）****

** *****

※ 本証により集金することはありません。

小売電気事業者登録番号A0275

九州電力株式会社

（作成地：福岡市中央区港町2-1-1 82）

事業名、用途及び内容等

事務所電気代

対象経費（6317円）－（円）＝6317円

あん分による充当の場合

あん分の率（0.5）

あん分による政務活動費の支出額（3158円）

一部のみ打切り充当した場合

政務活動費の支出額（円）

整理番号

R6.2-2

領収書等の添付様式

領収書その他の証拠書類の添付欄

領 収 書 No.163597

登録番号: T6290001012621

吉村尚冬 様

ご利用金額 ￥10,360- (現金利用)

上記の金額を領収しました。税10%

購入商品 JR乗車券類

年月日 2024年 2月 1日

九州旅客鉄道株式会社

中津駅POS006発行

事業名、用途及び内容等

電車代(中津駅⇄佐賀駅)

令和5年度九州観光振興議員連盟総会、第6回九州観光振興大会(2/8)に参加するため

対象経費 (10360 円) - (円) =10360円

あん分による充当の場合

あん分の率 (1)

あん分による政務活動費の支出額 (10360 円)

一部のみ打切り充当した場合

政務活動費の支出額 (円)

整理番号	R6.2-3
------	--------

領収書等の添付様式

領収書その他の証拠書類の添付欄

ご利用ありがとうございます。 利用証明書  NEXCO 西日本 料金所(自) 宇佐 料金所(至) 大分 24年 2月 6日 9時 9分 <hr/> 通行料金 ¥1,580- (ETCクレジット) 車種 1 ※通行料金の消費税率は10%です。 ※通行料金は確定していません。 取扱番号 A02402-060117-622914 ※本利用証明書はETC利用照会サービスで印字されたものです。	ご利用ありがとうございます。 利用証明書  NEXCO 西日本 料金所(自) 大分 料金所(至) 宇佐 24年 2月 6日 17時 47分 <hr/> 通行料金 ¥1,580- (ETCクレジット) 車種 1 ※通行料金の消費税率は10%です。 ※通行料金は確定していません。 取扱番号 A02402-060395-785110 ※本利用証明書はETC利用照会サービスで印字されたものです。
---	--

事業名、使途及び内容等

ETC利用料

対象経費 (3160 円) - (円) =3160円

あん分による充当の場合

あん分の率 (1)

あん分による政務活動費の支出額 (3160 円)

一部のみ打切り充当した場合

政務活動費の支出額 (円)

整理番号

R6.2-4

領収書等の添付様式

領収書その他の証拠書類の添付欄

<p>ご利用ありがとうございます。 利用証明書</p>  <p>料金所(自) 宇佐 料金所(至) 大分 24年 2月 7日 9時14分</p> <hr/> <p>通行料金 ¥1,580-</p> <p>(ETCクレジット) 車種 1 ※通行料金の消費税率は10%です。 ※通行料金は確定しておりません。 取扱番号 A03402-079238-462511 ※本利用証明書はETC利用照会サービスで印字されたものです。</p>	<p>ご利用ありがとうございます。 利用証明書</p>  <p>料金所(自) 大分米良 料金所(至) 宇佐 24年 2月 7日 16時59分</p> <hr/> <p>通行料金 ¥1,790-</p> <p>(ETCクレジット) 車種 1 ※通行料金の消費税率は10%です。 ※通行料金は確定しておりません。 取扱番号 A03402-079569-954011 ※本利用証明書はETC利用照会サービスで印字されたものです。</p>
--	--

事業名、使途及び内容等

ETC利用料

対象経費 (3370 円) - (円) =3370円

あん分による充当の場合

あん分の率 (1)

あん分による政務活動費の支出額 (3370 円)

一部のみ打切り充当した場合

政務活動費の支出額 (円)

整理番号

R6. 2-5

領収書等の添付様式

領収書その他の証拠書類の添付欄



領 収 書

YOSHIMURA NACHISA 様

領収金額 ¥8,085

以下にて領収いたしました。

◆ご利用明細◆

2024/02/08	宿泊料	¥8,085	
10431室	¥8,085 (内消費税 ¥735)		

◆お支払い明細◆

現金	¥8,085
----	--------

お部屋番号: 1013

最安値宣言!! 公切E予約なら最大¥400 OFF
 E予約で決済です!! 予約はこちらtoyoko-inn.com



東横INN左翼駅前
 TEL:0357-23-1045 FAX:0357-23-1046

印刷済申請
 付にのみ提出
 債務者承認済

発行元
 株式会社 東横イン
 東京都大田区新浦田7-4

登録番号:18019601008155
 取引番号:2240292243 2024/02/08 20:06

事業名、使途及び内容等

ホテル宿泊料

対象経費 (8085 円) - (円) =8085円

あん分による充当の場合

あん分の率 (1)

あん分による政務活動費の支出額 (8085 円)

一部のみ打切り充当した場合

政務活動費の支出額 (円)

整理番号

R6. 2-6

領収書等の添付様式

領収書その他の証拠書類の添付欄

領収証

038303

吉村尚久事務所様

R6年2月9日

金額

¥2621

但 コピー用紙 A4, A3, 名刺フォルダ
 飲食料品等(軽減税率対象) 上記正に領収いたしました

8%(税込)金額 消費税額等

10%(税込)金額 消費税額等

2383 / 238

有限会社 友
 代表取締役 祐二
 中津市 79-7

現金・カード()

法人番号: 111779(50)別シ 3546473

登録番号: T1320002020723

事業名、使途及び内容等

文具購入費
 コピー用紙 (A4、A3)、名刺フォルダーリフィル代として
 対象経費 (2621 円) - (円) =2621円

あん分による充当の場合

あん分の率 (0.5)

あん分による政務活動費の支出額 (1310 円)

一部のみ打切り充当した場合

政務活動費の支出額 (円)

整理番号 R6.2-7

領収書等の添付様式

領収書その他の証拠書類の添付欄

領収証

038304

吉村尚久事務所様

R6年2月9日

金額

¥6600

長3封筒 飲食料品等(軽減税率対象)

上記正に領収いたしました

8%(税込・税込)金額 消費税額等

10%(税込・税込)金額 消費税額等

6000 / 600

有限会社



友

代表取締役 祐二
中津市 179-7

現金・カード・()

登録番号 T1320002020723

J115A004N1779(50)附シ J046473

事業名、使途及び内容等

広報誌郵送用長3封筒代
絆 Vol.51発送用

対象経費 (6600 円) - (円) =6600円

あん分による充当の場合

あん分の率 (1)

あん分による政務活動費の支出額 (6600 円)

一部のみ打切り充当した場合

政務活動費の支出額 (円)

整理番号

R6.2-8

領収書等の添付様式

領収書その他の証拠書類の添付欄

Dパーキング中津駅前第1

登録番号

T4120001077476

消費税10%込です。

領収証

入車 24/02/08 10:03
 精算 24/02/09 11:16
 券番号 16-019428-25
 領収証No. 014488

駐車料金 900円
 投入金額 1,000円
 釣り銭金額 100円
 領収金額 900円

事業名、使途及び内容等

駐車場利用料

令和5年度九州観光振興議員連盟総会、第6回九州観光振興大会（2/8）に参加するため

対象経費（900円）－（円）＝900円

あん分による充当の場合

あん分の率（1）

あん分による政務活動費の支出額（900円）

一部のみ打切り充当した場合

政務活動費の支出額（円）

整理番号	R6. 2-9	領収書等の添付様式
------	---------	-----------

領収書その他の証拠書類の添付欄

<p style="text-align: center;">ご利用ありがとうございます。 利用証明書</p> <p style="text-align: center;"> 西日本</p> <p>料金所(自) 宇佐 料金所(至) 大分 24年 2月13日 8時27分</p> <hr/> <p>通行料金 ¥1,580-</p> <p>(ETCクレジット) 車種 1 ※通行料金の消費税率は10%です。 ※通行料金は確定しておりません。 取扱番号 A01402-130417-067813 ※本利用証明書はETC利用照会サービスで印字されたものです。</p>	<p style="text-align: center;">ご利用ありがとうございます。 利用証明書</p> <p style="text-align: center;"> 西日本</p> <p>料金所(自) 大分 料金所(至) 宇佐 24年 2月13日 14時40分</p> <hr/> <p>通行料金 ¥1,580-</p> <p>(ETCクレジット) 車種 1 ※通行料金の消費税率は10%です。 ※通行料金は確定しておりません。 取扱番号 A01402-130724-245011 ※本利用証明書はETC利用照会サービスで印字されたものです。</p>
--	--

事業名、使途及び内容等	ETC利用料
対象経費	(3160 円) - (円) =3160円

あん分による充当の場合	あん分の率 (1)
あん分による政務活動費の支出額	(3160 円)

一部のみ打切り充当した場合	政務活動費の支出額 (円)
---------------	----------------

整理番号	R6.2-10
------	---------

領収書等の添付様式

領収書その他の証拠書類の添付欄

ご利用明細票			
お取扱日	店番	取扱番号	
06-02-15	72188	A93140004	
取扱店			
払込口座			
払込金額	*1,000	料金	*152
振替受付票 払込みの証拠となるものですから大切に保存して下さい。 料金には、消費税等が含まれています。		(銀行)	
入金額 *1,200 おつり *48			
通帳・カードの磁気修復や のお手続きもATMで！			
印紙税申告納付につき廻町 税務署承認済			

事業名、用途及び内容等

ZOOMでの学習会参加費
 地方自治法改正に係わる学習会 (振込先：自治体議員政策情報センター・虹とみどり)
 対象経費 (1152 円) - (円) =1152円

あん分による充当の場合

あん分の率 (1)
 あん分による政務活動費の支出額 (1152 円)

一部のみ打切り充当した場合

政務活動費の支出額 (円)

整理番号	R6. 2-11
------	----------

領収書等の添付様式

領収書その他の証拠書類の添付欄

ご利用ありがとうございます。 利用証明書  NEXCO 西日本	ご利用ありがとうございます。 利用証明書  NEXCO 西日本
料金所(自) 宇佐 料金所(至) 大分米良 24年 2月18日 9時13分 割引前料金 ¥1,790- 割引△ ¥540- <hr/> 通行料金 ¥1,250-	料金所(自) 大分米良 料金所(至) 宇佐 24年 2月18日 11時 9分 割引前料金 ¥1,790- 割引△ ¥540- <hr/> 通行料金 ¥1,250-
(ETCクレジット) 車種 1 ※通行料金の消費税率は10%です。 ※通行料金は確定しておりません。 取扱番号 A02402-182221-555911 ※本利用証明書はETC利用照会サービスで印字されたものです。	(ETCクレジット) 車種 1 ※通行料金の消費税率は10%です。 ※通行料金は確定しておりません。 取扱番号 A02402-182322-102415 ※本利用証明書はETC利用照会サービスで印字されたものです。
019	019

事業名、使途及び内容等

ETC利用料

対象経費 (2500 円) - (円) =2500円







あん分による充当の場合

あん分の率 (1)

あん分による政務活動費の支出額 (2500 円)

一部のみ打切り充当した場合

政務活動費の支出額 (円)

整理番号	R6. 2-12	領収書等の添付様式		
領収書その他の証拠書類の添付欄				
<table border="1" style="width: 100%; border-collapse: collapse;"> <tr> <td style="width: 50%; padding: 10px; vertical-align: top;"> <p style="text-align: center;">ご利用ありがとうございます。 利用証明書</p> <p style="text-align: center;"> 西日本</p> <p>料金所(自) 宇佐 料金所(至) 大分 24年 2月19日 9時 9分</p> <hr/> <p style="text-align: right;">通行料金 ¥1,580-</p> <hr/> <p>(ETCクレジット) 車種 1 ※通行料金の消費税率は10%です。 ※通行料金は確定していません。 取扱番号 A03402-191517-867011 ※本利用証明書はETC利用照会サービスで印字されたものです。</p> </td> <td style="width: 50%; padding: 10px; vertical-align: top;"> <p style="text-align: center;">ご利用ありがとうございます。 利用証明書</p> <p style="text-align: center;"> 西日本</p> <p>料金所(自) 大分 料金所(至) 宇佐 24年 2月19日 12時43分</p> <hr/> <p style="text-align: right;">通行料金 ¥1,580-</p> <hr/> <p>(ETCクレジット) 車種 1 ※通行料金の消費税率は10%です。 ※通行料金は確定していません。 取扱番号 A03402-191682-943019 ※本利用証明書はETC利用照会サービスで印字されたものです。</p> </td> </tr> </table>			<p style="text-align: center;">ご利用ありがとうございます。 利用証明書</p> <p style="text-align: center;"> 西日本</p> <p>料金所(自) 宇佐 料金所(至) 大分 24年 2月19日 9時 9分</p> <hr/> <p style="text-align: right;">通行料金 ¥1,580-</p> <hr/> <p>(ETCクレジット) 車種 1 ※通行料金の消費税率は10%です。 ※通行料金は確定していません。 取扱番号 A03402-191517-867011 ※本利用証明書はETC利用照会サービスで印字されたものです。</p>	<p style="text-align: center;">ご利用ありがとうございます。 利用証明書</p> <p style="text-align: center;"> 西日本</p> <p>料金所(自) 大分 料金所(至) 宇佐 24年 2月19日 12時43分</p> <hr/> <p style="text-align: right;">通行料金 ¥1,580-</p> <hr/> <p>(ETCクレジット) 車種 1 ※通行料金の消費税率は10%です。 ※通行料金は確定していません。 取扱番号 A03402-191682-943019 ※本利用証明書はETC利用照会サービスで印字されたものです。</p>
<p style="text-align: center;">ご利用ありがとうございます。 利用証明書</p> <p style="text-align: center;"> 西日本</p> <p>料金所(自) 宇佐 料金所(至) 大分 24年 2月19日 9時 9分</p> <hr/> <p style="text-align: right;">通行料金 ¥1,580-</p> <hr/> <p>(ETCクレジット) 車種 1 ※通行料金の消費税率は10%です。 ※通行料金は確定していません。 取扱番号 A03402-191517-867011 ※本利用証明書はETC利用照会サービスで印字されたものです。</p>	<p style="text-align: center;">ご利用ありがとうございます。 利用証明書</p> <p style="text-align: center;"> 西日本</p> <p>料金所(自) 大分 料金所(至) 宇佐 24年 2月19日 12時43分</p> <hr/> <p style="text-align: right;">通行料金 ¥1,580-</p> <hr/> <p>(ETCクレジット) 車種 1 ※通行料金の消費税率は10%です。 ※通行料金は確定していません。 取扱番号 A03402-191682-943019 ※本利用証明書はETC利用照会サービスで印字されたものです。</p>			
事業名、使途及び内容等				
ETC利用料				
対象経費 (3160 円) - (円) =3160円				
あん分による充当の場合				
あん分の率 (1)				
あん分による政務活動費の支出額 (3160 円)				
一部のみ打切り充当した場合				
政務活動費の支出額 (円)				

整理番号

R6.2-13

領収書等の添付様式

領収書その他の証拠書類の添付欄

<p>ご利用ありがとうございます。 利用証明書</p>  <p>料金所(自) 宇佐 料金所(至) 大分 24年 2月20日 8時59分</p> <hr/> <p>通行料金 ¥1,580-</p> <p>(ETCクレジット) 車種 1 ※通行料金の消費税率は10%です。 ※通行料金は確定しておりません。 取扱番号 A04402-202435-427818 ※本利用証明書はETC利用照会サービスで印字されたものです。</p>	<p>ご利用ありがとうございます。 利用証明書</p>  <p>料金所(自) 大分 料金所(至) 宇佐 24年 2月20日 14時44分</p> <hr/> <p>通行料金 ¥1,580-</p> <p>(ETCクレジット) 車種 1 ※通行料金の消費税率は10%です。 ※通行料金は確定しておりません。 取扱番号 A04402-202709-276016 ※本利用証明書はETC利用照会サービスで印字されたものです。</p>
--	--

事業名、使途及び内容等

ETC利用料

対象経費 (3160 円) - (円) =3160円

あん分による充当の場合

あん分の率 (1)

あん分による政務活動費の支出額 (3160 円)

一部のみ打切り充当した場合

政務活動費の支出額 (円)

整理番号 R6.2-14

領収書等の添付様式

領収書その他の証拠書類の添付欄

電話料金等払込受領証
西日本ご利用分

ご請求先氏名
吉村 尚久事務所
吉村 尚久 様

お客様番号
4910-2393-76220

2024年 2月ご請求分

金額(円)
¥12,543-

受取人
NTTファイナンス株式会社

お問合せ先 (無料)
0800-3335550

領 収 日 期 印
2024.2.21

収入印紙貼付欄
(金融機関・CVS用)→お客様

事業名、用途及び内容等

固定電話・インターネット料金
令和6年1月分
対象経費 (12543 円) - (円) =12543円

あん分による充当の場合

あん分の率 (0.5)
あん分による政務活動費の支出額 (6271 円)

一部のみ打切り充当した場合

政務活動費の支出額 (円)

領収書等の添付様式

整理番号	R6.2-15			
領収書その他の証拠書類の添付欄				
22	D06-02-27	パソコン	84,954	
事業名、使途及び内容等		事務所賃料・共益費・水道料 令和6年3月分 対象経費（84954 円）－（ 円）＝84954円		
あん分による充当の場合		あん分の率（0.5） あん分による政務活動費の支出額（42477 円）		
一部のみ打切り充当した場合		政務活動費の支出額（ 円）		

領収書等の添付様式

整理番号

R6. 2-16

領収書その他の証拠書類の添付欄

23 D06-02-27

6,623円 DF. シンワフホカ

事業名、使途及び内容等

新聞購読料（令和6年2月分）

朝日新聞、農業新聞

対象経費（6623円）－（円）＝6623円

あん分による充当の場合

あん分の率（1）

あん分による政務活動費の支出額（6623円）

一部のみ打切り充当した場合

政務活動費の支出額（円）

整理番号 R6.2-17

領収書等の添付様式

領収書その他の証拠書類の添付欄

<p>ご利用ありがとうございます。 利用証明書</p>  <p>料金所(自) 宇佐 料金所(至) 大分 24年 2月28日 9時 5分</p> <hr/> <p>通行料金 ¥1,580-</p> <p>(ETCクレジット) 車種 1 ※通行料金の消費税率は10%です。 ※通行料金は確定しておりません。 取扱番号 A04402-284079-636417 ※本利用証明書はETC利用照会サービスで印字されたものです。</p>	<p>ご利用ありがとうございます。 利用証明書</p>  <p>料金所(自) 大分 料金所(至) 宇佐 24年 2月28日 13時43分</p> <hr/> <p>通行料金 ¥1,580-</p> <p>(ETCクレジット) 車種 1 ※通行料金の消費税率は10%です。 ※通行料金は確定しておりません。 取扱番号 A04402-284295-948414 ※本利用証明書はETC利用照会サービスで印字されたものです。</p>
--	--

事業名、使途及び内容等

ETC利用料

対象経費 (3160 円) - (円) =3160円

あん分による充当の場合

あん分の率 (1)

あん分による政務活動費の支出額 (3160 円)

一部のみ打切り充当した場合

政務活動費の支出額 (円)

政務活動費 自動車燃料購入明細書

会派名 県民クラブ

議員名 吉村 尚久

【令和 6 年 2 月分】

【令和 6 年 2 月分】			自動車登録番号	
購入日	購入数量 (ℓ)	購入金額 (円)	購入先	領収書 番号
2月9日	26.17	4,370	株式会社 丸三燃料	①
2月16日	22.29	3,722	株式会社 丸三燃料	②
2月20日	23.53	3,930	株式会社 丸三燃料	③
2月25日	27.55	4,601	株式会社 丸三燃料	④
2月28日	11.77	2,000	神原石油株式会社 中津南給油所	⑤
計		18,623	…①	
当該月の初日の 走行メーター 距離数 (km)	661 km…②		当該月の末日の 走行メーター 距離数 (km)	3,094 km…③
当該月の 総走行距離 (km)	2,433 km…④ (③-②)		当該月の政務活動 走行距離 (km)	992 km…⑤
	按分率⑥ (⑤/④)	0.4077	燃料代相当額 (円) (①×⑥)	7,592 円 …⑦

- 注 1 使用届出車両ごとに作成すること。
 2 購入日ごとに整理し、付表に当該領収書等を添付すること。
 3 ②及び③の距離数 (km) は、それぞれの時点での当該車両に係る走行メーターの距離数を転記するとともに、当該走行メーター部分の写真を撮影 (日付入り) し保管すること。
 4 「按分率⑥」欄は、小数点第 4 位 (小数点第 5 位以下を切捨て) まで計算すること。
 5 「燃料代相当額⑦」の円未満は切り捨てること。

政務活動費 自動車燃料購入明細書 (付表)

会派名 県民クラブ

【令和 6 年 2 月分】

議員名 吉村 尚久

①

領収書

株式会社丸三燃料

中津市下池水840-2
TEL 0979-22-2588

* 営業時間のお知らせ *
* 当店の営業時間は *
* AM8:30~PM6:00迄です *
* 今後もご愛顧のほど、 *
* よろしくお願ひします *

2024年 2月 9日(金)
26.17L @167
ガソリン ¥4,370
課税売(10%) ¥4,370
消費税等(10%) ¥397
買上点数 26.17
合 計 ¥4,370
(内消費税 ¥397)
お 預 り ¥5,000
お 釣 ¥630
事業者No : T7320001010976
12:56 1395 担当者 9

②

領収書

株式会社丸三燃料

中津市下池水840-2
TEL 0979-22-2588

* 営業時間のお知らせ *
* 当店の営業時間は *
* AM8:30~PM6:00迄です *
* 今後もご愛顧のほど、 *
* よろしくお願ひします *

2024年 2月 16日(金)
22.29L @167
ガソリン ¥3,722
課税売(10%) ¥3,722
消費税等(10%) ¥338
買上点数 22.29
合 計 ¥3,722
(内消費税 ¥338)
お 預 り ¥5,000
お 釣 ¥1,278
事業者No : T7320001010976
12:02 1378 担当者 9

③

領収書

株式会社丸三燃料

中津市下池水840-2
TEL 0979-22-2588

* 営業時間のお知らせ *
* 当店の営業時間は *
* AM8:30~PM6:00迄です *
* 今後もご愛顧のほど、 *
* よろしくお願ひします *

2024年 2月 20日(火)
23.53L @167
ガソリン ¥3,930
課税売(10%) ¥3,930
消費税等(10%) ¥357
買上点数 23.53
合 計 ¥3,930
(内消費税 ¥357)
お 預 り ¥4,000
お 釣 ¥70
事業者No : T7320001010976
15:04 1426 担当者 9

④

領収書

株式会社丸三燃料

中津市下池水840-2
TEL 0979-22-2588

* 営業時間のお知らせ *
* 当店の営業時間は *
* AM8:30~PM6:00迄です *
* 今後もご愛顧のほど、 *
* よろしくお願ひします *

2024年 2月 25日(日)
27.55L @167
ガソリン ¥4,601
課税売(10%) ¥4,601
消費税等(10%) ¥418
買上点数 27.55
合 計 ¥4,601
(内消費税 ¥418)
お 預 り ¥5,601
お 釣 ¥1,000
事業者No : T7320001010976
15:33 1473 担当者 9

⑤

納品書 (領収書)

神原石油株式会社
中津南給油所
大分県中津市犬丸2391-3
TEL:0979-32-3206
登録番号:T2290801009754

2024/02/28(水)13:57 2024/02/28

0000000
10-02-00000-0000 40023 様
売上 現金(自SS)

2184 001001
レギュラーガソリン ¥2000
11.77L @170 L-5 N-13

合 計 ¥2,000
(内税分消費税 ¥182)
(内税10%対象 ¥2000)
(内税10%消費税 ¥182)
お預り ¥10,000 お釣り ¥8,000
※上記にて領収書とさせていただきます

No.2068 担当: 01

※ ガソリン購入に係る領収書やクレジットカード明細書を使用する場合は、この様式に領収書等の写しを添付すること。

政務活動費 走行証明書 (自動車用)

【令和6年2月分】

日	目的	発	市町村・大字名			着	政務活動 走行距離	備考
			目的地1	目的地2	目的地3			
			自動車登録番号					
6	県政課題（里親制度）についての聞き取り、3月議会に係わる調査及び執行部との意見交換	自宅	大分市大手町 (大分県庁)			自宅	138 km	
7	3月議会に係わる調査及び執行部との意見交換	自宅	大分市大手町 (大分県庁)	大分市下郡 (県教育会館)		自宅	146 km	
13	令和6年度当初予算知事説明、3月議会に係わる調査及び執行部との意見交換	自宅	大分市大手町 (大分県庁)			自宅	138 km	
18	幼児教育に係わる学習会及び意見交換	自宅	大分市下郡 (県教育会館)			自宅	156 km	
19	令和6年第1回定例会に係わっての意見交換	自宅	大分市大手町 (大分県庁)			自宅	138 km	
20	議員としてのSNSの発信に係わる学習会、令和6年第1回定例会における意見書に係わっての意見交換	自宅	大分市大手町 (大分県庁)			自宅	138 km	
28	環境・貧困・食育などの問題に係わる議員の学習会及び意見交換	自宅	大分市大手町 (大分県庁)			自宅	138 km	
							km	
							km	
							km	
							km	
							km	
							km	
							km	
計							992 km	

上記のとおり相違ないことを証明します。

会 派 名 県民クラブ

議 員 名 吉村 尚久

政務活動費（県外・海外）調査研究報告書

会 派 名 県民クラブ

日 程	令和 6年 2月 8日（木）～ 令和 6年 2月 8日（木）
場 所	ホテルニューオオタニ佐賀（佐賀県佐賀市与賀町）
相手方	九州観光振興大会 （講演者：九州観光機構 専務理事 事業本部長 里浦徹氏） 株式会社スクウェア・エニックス 氏
参加議員 氏 名	原田孝司、福崎智幸、吉村尚久
目的・内容 ・成果等	<p>目的</p> <p>○新型コロナウイルス感染症の発生により九州の観光産業は大きな打撃を受けたが、昨年5月に感染症法上5類に移行され、水際対策が終了したことにより、国内外の観光需要は堅調な回復を見せている。九州が一体となってコロナ禍から観光産業の再生を図り、広域的な観光を振興していくため、講演会等を通して勉強するもの。</p>
	<p>内容</p> <p>○（一社）九州観光機構による事業説明</p> <p>【説明内容】「九州観光機構の活動について」</p> <p>【説明者】専務理事 事業本部長 里浦徹氏</p> <p>（1）九州における魅力ある観光地づくり</p> <ul style="list-style-type: none"> ・アドベンチャートラベル ・九州オルレ ・サイクルツーリズム <p>（2）国内・海外観光客等の九州への誘客の推進</p> <ul style="list-style-type: none"> ・youtube <p>（3）観光産業の振興と九州経済の発展に寄与</p> <ul style="list-style-type: none"> ・学生対校 九州観光ビジネスプランコンテストの開催 <p>○講演</p> <p>【説明内容】「「ロマンシング佐賀」プロジェクト10年目への向けて ～冒険はいつだって想いのまま～」</p> <p>【説明者】株式会社スクウェア・エニックス 「サガ」シリーズプロデューサー 氏</p> <p>◆佐賀県とゲームのキャラクターを活かしたコラボに取り組むなど、</p>

	<p>地域振興に大きく寄与。</p> <p>◆「ロマンシング佐賀」というプロジェクトが2024年で10周年を迎えるため、プロデューサーとしてこれまで取り組むなどについて紹介。</p> <ul style="list-style-type: none"> ・だじゃれから始まったプロジェクト。佐賀県には熱い人が多く、何かを発信したいけど、どうしたらいいのかわからないという想いを持った人がたくさんいる。 ・3・11の被災地にゲームを送ったらすごくよろこんでくれて、ゲームがゲーム以外の役割を果たすことはすごく価値があることだと感じた。 ・ゲーム内でのコラボだけでなく、佐賀名産のマンホールやラッピング列車など、毎年違ったコラボを行っていることが、旅行客のリポートにもつながっている。 ・順風満帆なコラボではなく、毎回試行錯誤の連続だが、佐賀県は珍しいコラボを率先して行っていること。
	<p>成果</p> <p>○海外から見れば九州というよりも一つ一つの観光地や温泉地などが挙げられるのではないだろうか。だからこそ、その一つ一つの点の地点を線（ルート）にし、さらには面（エリア）にするよう、九州が一つになってアピール（発信）することにより、より魅力的な九州になっていくことにつながると考える。</p> <p>そして、より個性的な観光地や温泉地とするため、素材を活かし、体験型なども多く取り入れ、魅力に磨きをかけることが重要である。</p> <p>本県においても熱い思いを持った人による素材のコラボにより魅力発信につなげていく取り組みを進めていくべきだと思う。</p>

※ 海外の場合、行程表、詳細報告等を添付すること。

※ 調査研究、要請陳情活動等を行った場合に作成し、添付すること。

整理番号	R6.3-1
------	--------

領収書等の添付様式

領収書その他の証拠書類の添付欄

電気料金領収証（口座振替払用）

Web発行

2024年 3月 7日発行

下記金額を口座振替により領収いたしました。ありがとうございました。

吉村 尚久様

（お客さま番号 50-500 000 15-3806519 31）

2024年 2月分（3月 1日振替）

領収金額	6,838円	(うち消費税等相当額 621円)
------	--------	------------------

領収金額には以下を含みます。

燃 料 費 等 調 整 額	225円
再 工 率 賦 課 金	358円

（ご使用期間） 1月23日～ 2月19日

（ご使用量） 256kWh

（金融機関） ****

** *****

※ 本証により集金することはありません。

小売電気事業者登録番号A0275

九州電力株式会社

（住所）：福岡市中央区西戸畑2-1-1 82）

事業名、用途及び内容等

事務所電気代

令和6年2月分

対象経費 （ 6838 円） － （ 円） =6838円

あん分による充当の場合

あん分の率 （ 0.5 ）

あん分による政務活動費の支出額 （ 3419 円）

一部のみ打切り充当した場合

政務活動費の支出額 （ 円）

整理番号 R6.3-2

領収書等の添付様式

領収書その他の証拠書類の添付欄

領収証

No. 038225

高村尚久事務所 様 平成 30 年 3 月 7 日

金額

¥ 19,119

但

飲食料品等(軽減税率対象)

上記正に領収いたしました

内

8%(税込・税抜)金額 消費税額等

10%(税込・税抜)金額 消費税額等

現金)カード・()

JISAGO #N1779(S0) #シ J046473

有限会社



友

代表取締役 祐二
中津市大字 179-7

登録番号 T1320002020723

事業名、使途及び内容等

コピー機カウンター料

対象経費 (19119 円) - (円) =19119円

あん分による充当の場合

あん分の率 (0.5)

あん分による政務活動費の支出額 (9559 円)

一部のみ打切り充当した場合

政務活動費の支出額 (円)

整理番号	R6.3-3
------	--------

領収書等の添付様式

領収書その他の証拠書類の添付欄

A 市町村等は、この領収書と銀行郵便局で支払った場合は、金額の誤りをお知らせください。手紙以外でも支払いは、この領収書は、必ず取り扱っていただきます。

電話料金等払込受領証
西日本ご利用分

ご請求先氏名
吉村 尚久事務所
吉村 尚久 様

お客様番号
4910-2393-76220

2024年 3月ご請求分

金額(円)
¥12,542-

受取人
NTTファイナンス株式会社

お問合せ先 (無料)
0800-3335550

預 取 日 附 印
24.3.26

収入印紙貼付欄
(金融機関・CVS用)→お客様

事業名、使途及び内容等

固定電話・インターネット料金
令和6年2月分
対象経費 (12542 円) - (円) =12542円

あん分による充当の場合

あん分の率 (0.5)
あん分による政務活動費の支出額 (6271 円)

一部のみ打切り充当した場合

政務活動費の支出額 (円)

整理番号	R6.3-4
------	--------

領収書等の添付様式

領収書その他の証拠書類の添付欄



事業名、使途及び内容等

電車代 (中津駅⇄博多駅)
 日教組九州地区協議会民主教育政治連盟議員 第6回評議員会および学習・交流会への参加
 対象経費 (6600 円) - (円) =6600円

あん分による充当の場合

あん分の率 (1)
 あん分による政務活動費の支出額 (6600 円)

一部のみ打切り充当した場合

政務活動費の支出額 (円)

政務活動費（県外・海外）調査研究報告書

会派名 県民クラブ

日 程	2024年 3月24日（日）
場 所	福岡県福岡市 福岡リーセントホテル（福岡市東区箱崎2-52-1）
相手方	日教組九州地区協議会民主教育政治連盟議員 第6回評議員会および学習・交流会
参加議員氏名	原田孝司・高橋 肇・吉村尚久・御手洗朋宏
目的・内容・成果等	<p>（目的）</p> <p>九州地区の教職員出身の自治体議員が集い、教育問題について議論するとともに、各県の教育に関する問題について意見交換を行う。</p> <p>（内容）</p> <p>今回は、衆議院議員（福岡5区選出）の堤かなえさんの国政報告、熊本県議会議員の岩田智子さんの県政報告を聞き、意見交換を行った。</p> <p>堤かなえ・衆議院議員の国政報告では、教職員の働き方改革に関する文部科学省や国会の動きを報告してくれた。</p> <p>社会問題となっている教職員の多忙化・超勤実態を起因とする教職員不足は全国に広がっている。大分県においても、今年度の始業式時点（2023/4/10）では、小学校で27名、中学校で18名、支援学校で1名、県立高校で1名が欠員であった。年度途中では、その欠員状況はさらに拡大し、育休産休代替が来ないという話が数多く耳にしている。</p> <p>このような状況の中、国会では「働かせ放題の法律」といわれる「公立の義務教育諸学校等の教育職員の給与等に関する特別措置法（給特法）」の撤廃が議論となったが、結局のところ手当の増額で議論されているという話をされた。</p> <p>この法律をそのままにしておくと、「教職現場はブラック」という評判が広まり、教職を志す若者はますます減少していくと考える。</p> <p>岩田智子・熊本県議会議員の報告も堤・衆議院議員と同様に職場の教職員不足と超勤事態であった。さらに、県立高校の入学者の状況について、熊本県では熊本市への一極集中が進んでいるという話をされた。</p> <p>後日、大分県議会においても、県立高校の入学者の大分市への集中が進んでおり、周辺部の県立高校の定員割れが顕著となっていることが指摘され、この解決のためには現在の全県一区制度を廃止すべきではないかという質問がされた。</p> <p>二人の報告を受けて、各県の自治体議員から数多くの意見が出されたが</p>

	<p>、教職員不足や県立高校の一極集中が九州のあらゆる県で起きていることがわかった。</p>
	<p>(成果)</p> <p>今回、大分県で起きている教職員不足や県立高校の一極集中が九州の各県で起きていることがわかった。</p> <p>大分県では、教職員不足の一点となった行き過ぎた広域異動が今年度末の人事異動から行われるようになった。しかしながら、「働かせ放題の法律」である給特法は今だに残っており、この解決を国会に期待したい。</p> <p>また、県立高校の全県一区制度については、所属する県民クラブで調査を行う専門部を設置し、そこで取り組みの検討を進めていきたいと考えている。</p>

※ 海外の場合、行程表、詳細報告等を添付すること

整理番号	R6.3-5
------	--------

領収書等の添付様式

領収書その他の証拠書類の添付欄

Dパーキング中津駅前第1

登録番号
T4120001077476
消費税10%込です。

領収証

入車 24/03/24 12:19
 精算 24/03/24 10:50
 券番号 16-020248 25
 領収証No. 015053

駐車料金 500円
 投入金額 500円
 領収金額 500円

事業名、使途及び内容等

駐車場利用料 (※電車移動のため、自家用車を中津駅に駐車)
 日教組九州地区協議会民主教育政治連盟議員 第6回評議員会および学習・交流会への参加
 対象経費 (500 円) - (円) =500円

あん分による充当の場合

あん分の率 (1)
 あん分による政務活動費の支出額 (500 円)

一部のみ打切り充当した場合

政務活動費の支出額 (円)

政務活動費 走行証明書 (自動車用)

【令和6年3月分】

自動車登録番号		市町村・大字名			発	目的	着	政務活動 走行距離	備考
		目的地1	目的地2	目的地3					
[Redacted]		中津市島田 (JR中津駅)			自宅	日教組九州地区協議会民主教育政治連 盟議員 第6回評議員会および学習・交 流会への参加	自宅	4 km	
								km	
								km	
								km	
								km	
								km	
								km	
								km	
								km	
								km	
								km	
								km	
								km	
計								4 km	

上記のとおり相違ないことを証明します。

会派名 県民クラブ
 議員名 吉村 尚久

政務活動費 自動車燃料購入明細書

会派名 県民クラブ

議員名 吉村 尚久

【令和 6 年 3 月分】

自動車登録番号				
購入日	購入数量 (ℓ)	購入金額 (円)	購入先	領収書 番号
3月1日	11.98	2,000	株式会社 丸三燃料	①
3月5日	27.31	4,561	株式会社 丸三燃料	②
3月8日	19.82	3,310	株式会社 丸三燃料	③
3月13日	17.65	3,000	神原石油株式会社 中津南給油所	④
3月18日	19.85	3,315	株式会社 丸三燃料	⑤
3月27日	17.65	3,000	神原石油株式会社 中津南給油所	⑥
計		19,186	…①	
当該月の初日の 走行メーター 距離数 (k m)	3,094 k m…②		当該月の末日の 走行メーター 距離数 (k m)	5,429 k m…③
当該月の 総走行距離 (k m)	2,335 k m…④ (③-②)		当該月の政務活動 走行距離 (k m)	4 k m…⑤
	按分率⑥ (⑤/④)	0.0017	燃料代相当額 (円) (①×⑥)	32 円 …⑦

- 注 1 使用届出車両ごとに作成すること。
 2 購入日ごとに整理し、付表に当該領収書等を添付すること。
 3 ②及び③の距離数 (k m) は、それぞれの時点での当該車両に係る走行メーターの距離数を転記するとともに、当該走行メーター部分の写真を撮影 (日付入り) し保管すること。
 4 「按分率⑥」欄は、小数点第 4 位 (小数点第 5 位以下を切捨て) まで計算すること。
 5 「燃料代相当額⑦」の円未満は切り捨てること。

政務活動費 自動車燃料購入明細書 (付表)

会派名 県民クラブ

【令和 6 年 3 月分】

議員名 吉村 尚久

領収書

①

株式会社丸三燃料

中津市下池永840-2
TEL 0979-22-2588

* 営業時間のお知らせ *
* 当店の営業時間は *
* AM8:30~PM6:00迄です *
* 今後もご愛顧のほど、 *
* よろしくお願ひします *

2024年 3月 1日(金)
11.98L @167
ガソリン ¥2,001
- ¥1
小計 ¥2,000
課税売 (10%) ¥2,000
消費税等 (10%) ¥182
買上点数 11.98
合計 ¥2,000
(内消費税 ¥182)
お預り ¥5,000
お釣 ¥3,000
事業者No : 17320001010975
11:18
1363 担当者9

領収書

②

株式会社丸三燃料

中津市下池永840-2
TEL 0979-22-2588

* 営業時間のお知らせ *
* 当店の営業時間は *
* AM8:30~PM6:00迄です *
* 今後もご愛顧のほど、 *
* よろしくお願ひします *

2024年 3月 5日(火)
27.31L @167
ガソリン ¥4,561
課税売 (10%) ¥4,561
消費税等 (10%) ¥415
買上点数 27.31
合計 ¥4,561
(内消費税 ¥415)
お預り ¥5,000
お釣 ¥439
事業者No : 17320001010975
17:11
1317 担当者9

領収書

③

株式会社丸三燃料

中津市下池永840-2
TEL 0979-22-2588

* 営業時間のお知らせ *
* 当店の営業時間は *
* AM8:30~PM6:00迄です *
* 今後もご愛顧のほど、 *
* よろしくお願ひします *

2024年 3月 8日(金)
19.82L @167
ガソリン ¥3,310
課税売 (10%) ¥3,310
消費税等 (10%) ¥301
買上点数 19.82
合計 ¥3,310
(内消費税 ¥301)
お預り ¥10,010
お釣 ¥6,700
事業者No : 17320001010975
17:55
1332 担当者9

納品書 (領収書)

④

神原石油株式会社
中津南給油所
大分県中津市犬丸2391-3
TEL:0979-32-3206
登録番号: T2290801009754

2024/03/13(水)07:32 2024/03/13

0000000 振
10-02-00000-0000 40023
売上 現金 (自SS)
4733 001001 ¥3000
レギュラーガソリン
17.65L,1 @170 L-4 N-12
合計 ¥3,000
(内税分消費税 ¥273)
(内税10%対象 ¥3000)
(内税10%消費税 ¥273)
お預り ¥10,000 お釣り ¥7,000
※上記にて領収書とさせていただきます
No.2792 担当 01

領収書

⑤

株式会社丸三燃料

中津市下池永840-2
TEL 0979-22-2588

* 営業時間のお知らせ *
* 当店の営業時間は *
* AM8:30~PM6:00迄です *
* 今後もご愛顧のほど、 *
* よろしくお願ひします *

2024年 3月 18日(月)
19.85L @167
ガソリン ¥3,315
課税売 (10%) ¥3,315
消費税等 (10%) ¥301
買上点数 19.85
合計 ¥3,315
(内消費税 ¥301)
お預り ¥10,015
お釣 ¥6,700
事業者No : 17320001010975
7:23
1339 担当者9

納品書 (領収書)

⑥

神原石油株式会社
中津南給油所
大分県中津市犬丸2391-3
TEL:0979-32-3206
登録番号: T2290801009754

2024/03/27(水)07:30 2024/03/27

0000000 振
10-02-00000-0000 40023
売上 現金 (自SS)
6162 001001 ¥3000
レギュラーガソリン
17.65L,1 @170 L-4 N-12
合計 ¥3,000
(内税分消費税 ¥273)
(内税10%対象 ¥3000)
(内税10%消費税 ¥273)
お預り ¥3,000 お釣り ¥0
※上記にて領収書とさせていただきます
No.2814 担当 01

※ ガソリン購入に係る領収書やクレジットカード明細書を使用する場合は、この様式に領収書等の写しを添付すること。

政務活動費 年間走行明細・按分精算書 (燃料代)

会派名 県民クラブ
議員名 吉村 尚久

令和5年度

				自動車 登録番号	XXXXXXXXXX				
	燃料代①	概算計上②	総走行距離数③		政務活動 総距離数④	政務活動対象 燃料代⑤	精算 ⑤-②		
4月	0	0	開始	13	km	0	/		
5月	0	0				0			
6月	0	0				0			
7月	0	0				0			
8月	0	0				0			
9月	0	0				0			
10月	0	0				0			
11月	0	0				0			
12月	0	0				0			
1月	8,140	6,293				501			
2月	18,623	7,592				992			
3月	19,186	32	終了	5,429	km	4			
合計	45,949	13,917		5,416	km	1,497		12,700	-1,217

令和6年1月 走行距離開始	13
令和6年3月 走行距離終了	5,429
年度走行距離	5,416

(政務活動に使用した割合)

$$\frac{\textcircled{4} \dots 1,497}{\textcircled{3} \dots 5,416} = 0.2764 \textcircled{6}$$

(燃料代のうち、政務活動費充当額)

$$\textcircled{1} 45,949 \times \textcircled{6} 0.2764 = 12,700 \textcircled{5}$$

(精算額)

$$\textcircled{5} 12,700 - \textcircled{2} 13,917 = -1,217$$

*政務活動使用車両ごとに作成すること。