

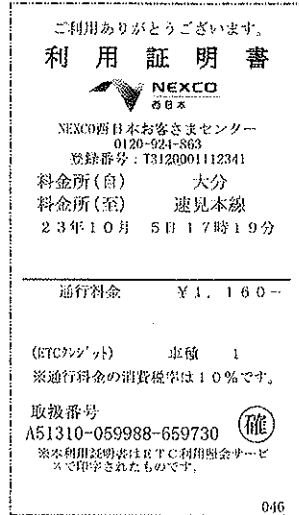

整理番号	1
------	---

領収書等の添付様式

領収書その他の証拠書類の添付欄



事業名、使途及び内容等

ETC利用料 (10月分)

対象経費 (1160 円) - ( 円) =1160円

あん分による充当の場合

あん分の率 ( 1 )

あん分による政務活動費の支出額 ( 1160 円)

一部のみ打切り充当した場合

政務活動費の支出額 ( 円)

領収書等の添付様式

整理番号 2

領収書その他の証拠書類の添付欄

お支払者 木付 親次 様

領 収 証

AKI-000003850

領収額 ¥9,476

会員番号

会員氏名 木付 親次 様

種 別	ご利用日 (貸付日)	ご利用金額 (貸付金額)	ご入金前残高	ご入金内訳			本日入金後残高 ※6			備 考
				元 本	利息または手数料等	遅延損害金	元 本	利息・手数料	遅延損害金	
ショッピングご利用代金 (除くりボルピング、分割払い)				9,476円			0円 ※7			
りボルピング										
分割払い										
キャッシングサービス ※1カードローン										
計				9,476円			0円			

※1. カードローンのご利用日(貸付日)は、最新ご利用日(最新貸付日)を表示しております。  
また、ご利用金額(貸付金額)は、ご利用日(貸付日)時点での残高を表示しております。  
※2. 分割支払金債務の充当金額を表示しております。  
※3. 本日入金後の分割支払金債務残高となります。

※4. 本日入金後残高欄のキャッシングサービス手数料は、会員規約に定める次回約定支払日までの手数料を記載しております。  
※5. 本日入金後残高欄のカードローン利息は、お支払い時期によっては次回約定支払日までの利息を表示していない場合があります。

※7. 自動振替によるご入金の場合、本日入金後残高欄のショッピングご利用代金(除くりボルピング、分割払い)を表示していない場合があります。

※8. auフィナンシャルサービス(株)が有する債権の残高です。

【今回ご入金いただいたご利用(キャッシングサービス)分に関するご案内は以下のとおりです。】

種 別	ご利用日 (貸付日)	ご利用金額 (貸付金額)	ご入金前残高	ご入金内訳			本日入金後残高			備 考
				元 本	利息または手数料等	遅延損害金	元 本	利息・手数料	遅延損害金	
キャッシングサービス										

上記金額を正に領収いたしました。 但し、 令和5年10月10日 自動振替分  
令和5年10月10日

auフィナンシャルサービス株式会社  
東京都港区西新橋2-3-1  
登録番号・関東財務局長第01503号  
業務委託先 保証会社

カードご利用代金

領収額の訂正、会社印ならびに投者印のないものは無効となります。  
提携金融機関ATMや、コンビニエンスストアにてすでに領収証を受領済の場合は、本領収証が正となりますのでご了承ください。なお、受領金額の重複とはなりません。  
本日入金後残高欄の金額は、左記受領日現在判明分です。

三菱UFJ銀行株式会社  
東京都文京区本郷1-10-3番6号  
登録番号・関東財務局長第00115号

収入印紙

令和5年10月30日 発行

取扱店

東京事務センター  
入金事務第1グループ

投者印



事業名、用途及び内容等

携帯電話料 (8月分)

対象経費 ( 6747 円) - ( 円) =6747円

あん分による充当の場合

あん分の率 ( 0.5 )

あん分による政務活動費の支出額 ( 3373 円)

一部のみ打切り充当した場合

政務活動費の支出額 ( 円)

領収書等の添付様式

整理番号 3

領収書その他の証拠書類の添付欄

領 収 証	入金先 <u>不付帳簿</u>	No. FC <span style="border: 1px solid black; padding: 2px;">000000</span>																									
<table border="1" style="margin: auto;"> <tr> <td style="width: 10%;">金額</td> <td style="width: 10%;">5</td> <td style="width: 10%;">6</td> <td style="width: 10%;">8</td> <td style="width: 10%;">2</td> <td style="width: 10%;">0</td> <td style="width: 10%;">0</td> <td style="width: 10%;">0</td> <td style="width: 10%;">0</td> <td style="width: 10%;">0</td> <td style="width: 10%;">0</td> <td style="width: 10%;">0</td> <td style="width: 10%;">0</td> </tr> <tr> <td colspan="12" style="text-align: center;">(内消費税 円 )</td> </tr> </table>		金額	5	6	8	2	0	0	0	0	0	0	0	0	(内消費税 円 )												お支払の内訳
金額	5	6	8	2	0	0	0	0	0	0	0	0															
(内消費税 円 )																											
但 <u>7/17/2017</u> として		<table border="1" style="width: 100%; border-collapse: collapse;"> <tr><td>現金</td><td style="width: 50px;"></td></tr> <tr><td>カード</td><td></td></tr> <tr><td>電子マネー</td><td></td></tr> <tr><td>デビット</td><td></td></tr> <tr><td>商品券</td><td></td></tr> <tr><td>Sクレジット</td><td></td></tr> <tr><td>その他</td><td></td></tr> <tr><td>( )</td><td></td></tr> <tr><td>ポイント</td><td></td></tr> </table>	現金		カード		電子マネー		デビット		商品券		Sクレジット		その他		( )		ポイント								
現金																											
カード																											
電子マネー																											
デビット																											
商品券																											
Sクレジット																											
その他																											
( )																											
ポイント																											
入金日 <u>2017</u> 年 <u>10</u> 月 <u>14</u> 日 上記正に領収いたしました。																											
内 訳 10%対象 円 <u>568</u> (内消費税 円 <u>516</u> )																											
8%対象 円 (内消費税 円 )																											
非課税他 円																											
<table border="1" style="width: 100%; border-collapse: collapse;"> <tr> <td style="width: 15%;">受注日</td> <td style="width: 15%;">年</td> <td style="width: 15%;">月</td> <td style="width: 15%;">日</td> </tr> <tr> <td>伝票番号</td> <td colspan="3"></td> </tr> </table>			受注日	年	月	日	伝票番号																				
受注日	年	月	日																								
伝票番号																											
<p>(注)本証に社印及び取扱者印の無いもの又は金額を訂正したものは無効です。</p>																											

事業名、用途及び内容等

文具購入費  
対象経費 ( 5682 円) - ( 円) =5682円

あん分による充当の場合  
あん分の率 ( 0.5 )  
あん分による政務活動費の支出額 ( 2841 円)

一部のみ打切り充当した場合  
政務活動費の支出額 ( 円)

領収書等の添付様式

整理番号 4

領収書その他の証拠書類の添付欄

**ご利用明細票**

お取扱日	店番	取扱番号
05-10-24	72026	A93180004
取扱店 アキミナト		
払込口座		
払込金額	*1,543	料金 *0
<small>(振込依頼書)</small>		
口座番号	振替受付票	払込みの証拠となるものですから大切に保存して下さい。 料金には、消費税等が含まれています
加入者名 九州電力株式会社		
金額 2023年10月分 1,543円		
お客様番号 30-300-000-03-8296880-31		
お振込人 キヅキ レンジ		
事業所 九州電力(株) 別府 支店		
記号番号 ***** 0101		
郵便局で Pay キャンペーン実施中!!		

事業名、使途及び内容等

事務所電気料 (10月分)

対象経費 ( 1543 円) - ( 円) =1543円

あん分による充当の場合

あん分の率 ( 0.5 )

あん分による政務活動費の支出額 ( 771 円)

一部のみ打切り充当した場合

政務活動費の支出額 ( 円)

領収書等の添付様式

整理番号 5

領収書その他の証拠書類の添付欄

ご利用明細票

05-10-24 0066 イ 0177

お振込み 5 0 0 0 ￥44,500

手数料 ￥440 16:57 おつり ￥5,060

振込依頼内容

受取人 カハツダイコウサン 様

依頼人 キツキ シンジ 様

TEL 10月25日扱い

事業名、用途及び内容等

事務所賃借料(11月分)上下水道料(9月分)

対象経費 ( 44940 円) - ( 円) =44940円

あん分による充当の場合

あん分の率 ( 0.5 )

あん分による政務活動費の支出額 ( 22470 円)

一部のみ打切り充当した場合

政務活動費の支出額 ( 円)

領収書等の添付様式

整理番号	6
------	---

領収書その他の証拠書類の添付欄

5-10-25 (シバールズ) 購読 11,700

大分合同新聞、日本経済新聞、産経新聞

事業名、使途及び内容等

新聞購読料 (10月分3紙)

対象経費 ( 11700 円) - ( 円) =11700円

あん分による充当の場合

あん分の率 ( 1 )

あん分による政務活動費の支出額 ( 11700 円)

一部のみ打切り充当した場合

政務活動費の支出額 ( 円)

領収書等の添付様式

整理番号	7
------	---

領収書その他の証拠書類の添付欄

<b>領 収 書</b>	
2023年10月26日	
木付 親次 様	
<b>金額 ¥5,500 -</b>	
但し ケーブルインターネットご利用料 (2023年10月) として	
No.86512/10061745 A2311-3	大分ケーブルテレコム株式会社 〒870-1193 大分市松が丘三丁目1番12号 TEL: 097-542-1121 FAX: 097-542-3131

事業名、使途及び内容等

インターネット接続料 (10月分)

対象経費 ( 5500 円) - ( 円) =5500円

あん分による充当の場合

あん分の率 ( 0.5 )

あん分による政務活動費の支出額 ( 2750 円)

一部のみ打切り充当した場合

政務活動費の支出額 ( 円)



領収書等の添付様式

整理番号	8
------	---

領収書その他の証拠書類の添付欄

**ご利用明細票**

お取扱日	店番	お取引内容
05-10-27	72026	料金払込 PE
記号	番号	
*****	****0101	
取扱番号	お取引金額	
N159	*3,840	
	残高	
4908038074455		
払込金額		*3,840円
払込内容 NTTファイナンス		
2023年10月分		

ご利用いただきましてありがとうございました。

事業名、使途及び内容等

電話料 (9月分)

対象経費 ( 3840 円) - ( 円) = 3840円

あん分による充当の場合

あん分の率 ( 0.5 )

あん分による政務活動費の支出額 ( 1920 円)

一部のみ打切り充当した場合

政務活動費の支出額 ( 円)

整理番号 9

領収書等の添付様式

領収書その他の証拠書類の添付欄

**ご利用明細票**

お取扱日	店番	お取引内容
05-10-27	72026	料金払込 PE
記号	番号	
*****	*****0101	
取扱番号	お取引金額	
N155	*2,720	
	残高	
4908039470269		
払込金額 *2,720円		
払込内容 NTT ファイナンス		
2023年10月分		

ご利用いただきましてありがとうございました。

事業名、使途及び内容等

ファクシミリ通信料 (9月分)

対象経費 ( 2720 円) - ( 円) =2720円

あん分による充当の場合

あん分の率 ( 0.5 )

あん分による政務活動費の支出額 ( 1360 円)

一部のみ打切り充当した場合

政務活動費の支出額 ( 円)

整理番号 10

領収書等の添付様式

領収書その他の証拠書類の添付欄

新聞購読料 領収証

木付 親次 様

ご購読ありがとうございます。

下記金額を正に領収いたしました。

2023年10月分(10/01~10/31)領収日 10月31日

領収金額 ￥1,934\*

品名	定価(税込)	部数	金額
聖教新聞紙	1,934	1	1,934

(10%対象 0円 消費税 0円)  
 (8%対象 1,934円 消費税 155円)  
 ※軽減税率対象品目です。

販売店 八田 洋一  
 登録番号:19810903728381  
 住所 別府市吉田町2-5-1  
 TEL 0977-85-8710 FAX 0977-85-8711

お申込No. 44033-03189(1480)



事業名、用途及び内容等

新聞購読料 (10月分1紙)

対象経費 ( 1934 円) - ( 円) =1934円

あん分による充当の場合

あん分の率 ( 1 )

あん分による政務活動費の支出額 ( 1934 円)

一部のみ打切り充当した場合

政務活動費の支出額 ( 円)

政務活動費 自動車燃料購入明細書

会派名 自由民主党

議員名 木付親次

【令和5年 10月分】

自動車登録番号



購入日	購入数量 (ℓ)	購入金額 (円)	購入先	領収書 番号
7	41.00	7,421	田吹石油田吹SS	1
18	37.80	6,766	田吹石油田吹SS	2
計		14,187	…①	
当該月の初日の 走行メーター 距離数 (km)	166,289 km…②		当該月の末日の 走行メーター 距離数 (km)	167,997 km…③
当該月の 総走行距離 (km)	1,708 km…④ (③-②)		当該月の政務活動 走行距離 (km)	331 km…⑤
	按分率⑥ (⑤/④)	0.1937	燃料代相当額 (円) (①×⑥)	2,748 円 …⑦

- 注1 使用届出車両ごとに作成すること。
- 注2 購入日ごとに整理し、付表に当該領収書等を添付すること。
- 注3 ②及び③の距離数 (km) は、それぞれの時点での当該車両に係る走行メーターの距離数を転記するとともに、当該走行メーター部分の写真を撮影 (日付入り) し保管すること。
- 注4 「按分率⑥」欄は、小数点第4位 (小数点第5位以下を切捨て) まで計算すること。
- 注5 「燃料代相当額⑦」の円未満は切り捨てること。

政務活動費 自動車燃料購入明細書 (付表)

会派名 自由民主党

【令和5年 10月分】

議員名 木付親次

①	②	③
<h1>ENEOS ENEOS</h1>		
領収書		領収書
(有)田吹石油 田吹SS 大分県国東市国東町岩屋401 TEL:0978-72-0517 登録番号:T4320002015324 2023/10/07(土)12:34		(有)田吹石油 田吹SS 大分県国東市国東町岩屋401 TEL:0978-72-0517 登録番号:T4320002015324 2023/10/18(水)11:04
現金様 4-810603-00011 005125 0000 売上 現金 手 レギュラー 000100 ¥7421 41.00L @181.0 L- 1 N- 1 (内ガソリン税 @53.8 ¥2206)		現金様 4-810603-00011 005125 0000 売上 現金 手 レギュラー 000100 ¥6766 37.80L @179.0 L- 1 N- 1 (内ガソリン税 @53.8 ¥2034)
小計 ¥7,421 (10%対象 ¥7,421 内消費税 ¥675)		小計 ¥6,766 (10%対象 ¥6,766 内消費税 ¥615)
<b>合計 ¥7,421</b> 上記にて領収書とさせていただきます No.0192 担当:0004		<b>合計 ¥6,766</b> 上記にて領収書とさせていただきます No.0656 担当:0004
POS番号01 2023/10/07		POS番号01 2023/10/18

※ ガソリン購入に係る領収書やクレジットカード明細書を使用する場合は、この様式に領収書等の写しを添付すること。

政務活動費 走行証明書 (自動車用)

【令和 5 年 10 月分】

		自動車登録番号			[Redacted]			
日	目的	発	市町村・大字名			着	政務活動 走行距離	備考
			目的地 1	目的地 2	目的地 3			
5	建設・農業関係者との意見交換	自宅	県庁			自宅	126 km	
6	大分空港海上アクセス整備事業の調査	自宅	国東町鶴川			自宅	22 km	
14	国東こども園の調査	自宅	国東町田深			自宅	26 km	
22	姫島村の水産業の調査	自宅	国見町伊美			自宅	70 km	
28	ロングトレイルの調査	自宅	アストくにさき			自宅	24 km	
31	農林水産振興調査会視察	自宅				県庁	63 km	県庁から借上バス乗車
							km	
							km	
							km	
							km	
							km	
							km	
							km	
							km	
計							331 km	



上記のとおり相違ないことを証明します。

会派名 自由民主党

議員名 木付親次



領収書等の添付様式

整理番号	1							
領収書その他の証拠書類の添付欄								
<div style="border: 1px solid black; padding: 10px; width: fit-content; margin: 0 auto;"> <p style="text-align: center; font-size: small;">ご利用ありがとうございます。</p> <p style="text-align: center; font-weight: bold; font-size: large;">利用証明書</p> <p style="text-align: center; font-size: x-small;">  </p> <p style="text-align: center; font-size: x-small;">                     NEXCO西日本お客さまセンター                      0120-924-863                      登録番号：73120001112341                 </p> <p style="text-align: center; font-size: x-small;">                     料金所(自)      大分                      料金所(至)      速見本線                      23年11月   1日 16時36分                 </p> <hr style="width: 100%;"/> <table style="width: 100%; font-size: x-small;"> <tr> <td style="width: 50%;">通行料金</td> <td style="text-align: right;">¥1,160-</td> </tr> <tr> <td>返元額利用△</td> <td style="text-align: right;">¥470-</td> </tr> <tr> <td style="text-align: center;">合計</td> <td style="text-align: right;">¥690-</td> </tr> </table> <p style="text-align: center; font-size: x-small;">(ETCラック)      車種      1</p> <p style="text-align: center; font-size: x-small;">※合計の消費税率は10%です。</p> <p style="font-size: x-small;">                     取扱番号                      A55311-012099-849336                 </p> <div style="text-align: right; font-size: x-small;">  </div> <p style="font-size: x-small;">※本利用証明書はETC利用照会サービスで印字されたものです。</p> </div>			通行料金	¥1,160-	返元額利用△	¥470-	合計	¥690-
通行料金	¥1,160-							
返元額利用△	¥470-							
合計	¥690-							
事業名、使途及び内容等	ETC利用料（11月分）  対象経費   （ 690 円）   －   （    円）   ＝690円							
あん分による充当の場合	あん分の率      （    1    ）  あん分による政務活動費の支出額      （    690    円）							
一部のみ打切り充当した場合	政務活動費の支出額      （            円）							



領収書等の添付様式

整理番号 2

領収書その他の証拠書類の添付欄

自動車駐車票 (領収書)	
5年11-6	
発行年月日	
N9043769	
料 金	330円

(甲片)  
 杵築市営駐車場  
 ☎〇九七八一六二一〇五八八

自動車駐車票 (領収書)	
5年11-6	
発行年月日	
N9043770	
料 金	330円

(甲片)  
 杵築市営駐車場  
 ☎〇九七八一六二一〇五八八

事業名、使途及び内容等

九州地方政府機関要望駐車場代

対象経費 ( 660 円) - ( 円) =660円

あん分による充当の場合

あん分の率 ( 1 )

あん分による政務活動費の支出額 ( 660 円)

一部のみ打切り充当した場合

政務活動費の支出額 ( 円)

領収書等の添付様式

整理番号	3
------	---

領収書その他の証拠書類の添付欄

お支払者 **木付 親次** 様

領 収 証

AKI-000003921

領 収 額	¥9,319
-------	--------

会員番号 XXXXXXXXXX

会員氏名 **木付 親次** 様

種 別	ご利用日 (貸付日)	ご利用金額 (貸付金額)	ご入金前残高	ご入金内訳			本日入金後残高 ※6		備 考
				元 本	利息または手数料等	遅延損害金	元 本	利息・手数料 遅延損害金	
ショッピングご利用代金 (除くリボルビング、分割払い)				9,319円		0円	※7		
リボルビング									
分割払い			※2				※3		
キャッシングサービス ※1カードローン								※4 ※5	
計				9,319円		0円			

※1. カードローンのご利用日(貸付日)は、最新ご利用日(最新貸付日)を表示しております。  
また、ご利用金額(貸付金額)は、ご利用日(貸付日)時点での残高を表示しております。  
※2. 分割支払金債務の充当金額を表示しております。  
※3. 本日入金後の分割支払金債務残高となります。

※4. 本日入金後残高欄のキャッシングサービス手数料は、会員規約に定める次回約定支払日までの手数料を記載しております。  
※5. 本日入金後残高欄のカードローン利息は、お支払い時期によっては次回約定支払日までの利息を表示していない場合があります。  
※6. auフィナンシャルサービス(株)が有する債権の残高です。

※7. 自動振替によるご入金の場合、本日入金後残高欄のショッピングご利用代金(除くリボルビング、分割払い)を表示していない場合があります。

【今回ご入金いただいたご利用(キャッシングサービス)分に関するご案内は以下のとおりです。】

種 別	ご利用日 (貸付日)	ご利用金額 (貸付金額)	ご入金前残高	ご入金内訳			本日入金後残高		備 考
				元 本	利息または手数料等	遅延損害金	元 本		
キャッシングサービス									

上記金額を正に領収いたしました。 但し、 令和5年11月10日 自動振替分  
令和5年11月10日

領収額の訂正、会社印ならびに振者印のないものは無効となります。  
提携金融機関ATMや、コンビニエンスストアにてすでに領収証を受領済の場合は、本領収証が正となりますのでご了承ください。なお、受領金額の重複とはなりません。  
本日入金後残高欄の金額は、左記受領日現在判明分です。

auフィナンシャルサービス株式会社  
東京都港区西新橋2-3-1  
登録番号・関東財務局長第01503号  
業務受託会社 兼 保証会社  
三菱UFJニコス株式会社  
東京都文京区本郷3丁目3番5号  
登録番号・関東財務局長第00115号

カードご利用代金



令和5年12月4日 発 行

取 扱 店  
東京事務センター  
入金事務第1グループ



事業名、用途及び内容等

携帯電話料 (9月分)

対象経費 ( 6590 円) - ( 円) = 6590円

あん分による充当の場合

あん分の率 ( 0.5 )

あん分による政務活動費の支出額 ( 3295 円)

一部のみ打切り充当した場合

政務活動費の支出額 ( 円)

領収書等の添付様式

整理番号	4
------	---

領収書その他の証拠書類の添付欄

5-11-27 (11700円) 購読 11,700

大分合同新聞、日本経済新聞、産経新聞

事業名、使途及び内容等

新聞購読料 (11月分3紙)

対象経費 (11700円) - (円) = 11700円

あん分による充当の場合

あん分の率 (1)

あん分による政務活動費の支出額 (11700円)

一部のみ打切り充当した場合

政務活動費の支出額 (円)

整理番号	5
------	---

領収書等の添付様式

領収書その他の証拠書類の添付欄

<b>領 収 書</b>	
2023年11月27日	
木付 親次 様	
<b>金額 ¥5,500</b>	
但し ケーブルインターネットご利用料 (2023年11月) として	
Na86612/10961745 A2312-3	大分ケーブルテレコム株式会社 〒870-1193 大分市松が丘三丁目1番12号 TEL: 097-542-1121 FAX: 097-642-8131

事業名、使途及び内容等

インターネット接続料 (11月分)  
 対象経費 ( 5500 円) - ( 円) =5500円

あん分による充当の場合

あん分の率 ( 0.5 )  
 あん分による政務活動費の支出額 ( 2750 円)

一部のみ打切り充当した場合

政務活動費の支出額 ( 円)

領収書等の添付様式

整理番号	6
------	---

領収書その他の証拠書類の添付欄

**ご利用明細票**

お取扱日	店番	お取引内容
05-11-29	72026	料金払込 PE
記号	番号	
*****	****0101	
取扱番号	お取引金額	
N037	*3,646	
	残高	
4908038074455		
払込金額	*3,646円	
払込内容 NTTファイナンス		
2023年11月分		

ご利用いただきましてありがとうございました。

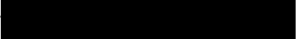

事業名、使途及び内容等

電話料 (10月分)

対象経費 ( 3646 円) - ( 円) =3646円

あん分による充当の場合

あん分の率 ( 0.5 )

あん分による政務活動費の支出額 ( 1823 円)

一部のみ打切り充当した場合

政務活動費の支出額 ( 円)

領収書等の添付様式

整理番号	7
------	---

領収書その他の証拠書類の添付欄

ご利用明細票		
お取扱日	店番	お取引内容
05-11-29	72026	料金払込 PE
記号	番号	
*****	****0101	
取扱番号	お取引金額	
N033	*2,684	
	残高	
4908039470269		
払込金額 *2,684円		
払込内容 NTTファイナンス		
2023年11月分		

ご利用いただきましてありがとうございました。

事業名、使途及び内容等

ファクシミリ通信料 (10月分)

対象経費 ( 2684 円) - ( 円) =2684円

あん分による充当の場合

あん分の率 ( 0.5 )

あん分による政務活動費の支出額 ( 1342 円)





一部のみ打切り充当した場合

政務活動費の支出額 ( 円)

整理番号	8
------	---

## 領収書等の添付様式

### 領収書その他の証拠書類の添付欄

 利用明細票  
  
 05-11-29 0066 イ 0189  
 お振込み  
 4 0 0 5 ¥44,000  
 手数料 ¥440 11:19  
 硬貨 ¥440 おつり ¥1,000  
 振込依頼内容  
  
 受取人 カハツダ イコウサン 様  
 依頼人 キヅキ シンジ 様  
 TEL   

### 事業名、使途及び内容等

事務所賃借料(12月分)上下水道料(10月分)

対象経費 ( 44440 円) - ( 円) =44440円

### あん分による充当の場合

あん分の率 ( 0.5 )

あん分による政務活動費の支出額 ( 22220 円)





### 一部のみ打切り充当した場合

政務活動費の支出額 ( 円)

領収書等の添付様式

整理番号	9
------	---

領収書その他の証拠書類の添付欄

 二利用納細票  
  
 05-11-29 0066 イ 0204  
 お振込み  
 0 0 0 1 ¥500  
 手数料 ¥440 17:14  
 おつり ¥60  
 振込依頼内容  
  
 受取人 カ)ハツタ イコウサン 様  
 依頼人 キツキ シンシ 様  
 TEL   
 11月30日扱い  

事業名、使途及び内容等

上下水道代不足分

対象経費 ( 500 円) - ( 円) =500円

あん分による充当の場合

あん分の率 ( 0.5 )

あん分による政務活動費の支出額 ( 250 円)

一部のみ打切り充当した場合

政務活動費の支出額 ( 円)



整理番号 10

領収書等の添付様式

領収書その他の証拠書類の添付欄

新聞購読料 領収証

木付 親次 様

〒100-0001 東京都千代田区千代田1-1-1

下記各料金を領収いたします。

2023年11月分(11/01~11/30) 領収日 11月30日

領収金額 ￥1,934

品名	金額(税込)	部数	金額
新聞購読料	1,934	1	1,934

印刷対象 印刷 印刷税 印刷  
印刷対象 印刷税 印刷税 印刷税

印刷部 〒100-0001 東京都千代田区千代田1-1-1  
TEL 03-3588-8740 FAX 03-3588-8741  
お支払先 〒100-0001 東京都千代田区千代田1-1-1



事業名、使途及び内容等

新聞購読料 (11月分1紙)

対象経費 (1934 円) - ( 円) =1934円

あん分による充当の場合

あん分の率 ( 1 )

あん分による政務活動費の支出額 ( 1934 円)

一部のみ打切り充当した場合

政務活動費の支出額 ( 円)

政務活動費 自動車燃料購入明細書

会派名 自由民主党

議員名 木付親次

【令和5年 11月分】

【令和5年 11月分】			自動車登録番号	
購入日	購入数量 (ℓ)	購入金額 (円)	購入先	領収書 番号
3	43.00	7,568	田吹石油田吹SS	1
15	37.00	6,512	田吹石油田吹SS	2
30	44.10	7,762	田吹石油田吹SS	3
計		21,842	…①	
当該月の初日の 走行メーター 距離数 (km)	167,997 km…②		当該月の末日の 走行メーター 距離数 (km)	169,696 km…③
当該月の 総走行距離 (km)	1,699 km…④ (③-②)		当該月の政務活動 走行距離 (km)	413 km…⑤
	按分率⑥ (⑤/④)	0.2430	燃料代相当額 (円) (①×⑥)	5,307円 …⑦

- 注1 使用届出車両ごとに作成すること。
- 2 購入日ごとに整理し、付表に当該領収書等を添付すること。
- 3 ②及び③の距離数 (km) は、それぞれの時点での当該車両に係る走行メーターの距離数を転記するとともに、当該走行メーター部分の写真撮影 (日付入り) し保管すること。
- 4 「按分率⑥」欄は、小数点第4位 (小数点第5位以下を切捨て) まで計算すること。
- 5 「燃料代相当額⑦」の円未満は切り捨てること。

政務活動費 自動車燃料購入明細書 (付表)

会派名 自由民主党

議員名 木付親次

【令和5年 11月分】

①	②	③
<b>ENEOS ENEOS ENEOS</b>		
<b>領収書</b>	<b>領収書</b>	<b>領収書</b>
(有)田吹石油 田吹SS 大分県国東市国東町岩屋401 TEL:0978-72-0517 登録番号:T4320002015324 2023/11/03(金)15:50 <b>現金</b> 様 4-810603-00011 005125 0000 売上 現金 手 レギュラー 000100 ¥7568 43.00L @176.0 L-1 N-1 (内ガソリン税 @53.8 ¥231.0)	(有)田吹石油 田吹SS 大分県国東市国東町岩屋401 TEL:0978-72-0517 登録番号:T4320002015324 2023/11/15(水)10:57 <b>現金</b> 様 4-810603-00011 005125 0000 売上 現金 手 レギュラー 000100 ¥6512 37.00L @176.0 L-1 N-1 (内ガソリン税 @53.8 ¥199.1)	(有)田吹石油 田吹SS 大分県国東市国東町岩屋401 TEL:0978-72-0517 登録番号:T4320002015324 2023/11/30(木)13:50 <b>現金</b> 様 4-810603-00011 005125 0000 売上 現金 手 レギュラー 000100 ¥7762 44.10L @176.0 L-2 N-2 (内ガソリン税 @53.8 ¥237.3)
小計 ¥7,568 (10%対象 ¥7,568 内消費税 ¥688)	小計 ¥6,512 (10%対象 ¥6,512 内消費税 ¥592)	小計 ¥7,762 (10%対象 ¥7,762 内消費税 ¥706)
<b>合計 ¥7,568</b> 上記にて領収書とさせていただきます No.1391 担当:0005 <span style="background-color: black; color: black;">XXXXXXXXXX</span> POS番号01 2023/11/03	<b>合計 ¥6,512</b> 上記にて領収書とさせていただきます No.1921 担当:0004 <span style="background-color: black; color: black;">XXXXXXXXXX</span> POS番号01 2023/11/15	<b>合計 ¥7,762</b> 上記にて領収書とさせていただきます No.2705 担当:0005 <span style="background-color: black; color: black;">XXXXXXXXXX</span> POS番号01 2023/11/30

※ ガソリン購入に係る領収書やクレジットカード明細書を使用する場合は、この様式に領収書等の写しを添付すること。

# 政務活動費 走行証明書 (自動車用)

【令和 5 年 1 1 月分】

		自動車登録番号			[Redacted]			
日	目的	発	市町村・大字名			着	政務活動 走行距離	備考
			目的地 1	目的地 2	目的地 3			
1	農林水産振興調査会視察	県庁				自宅	63 km	
4	豊かな海づくり大会プレイベントの調査	自宅	別府港			自宅	66 km	
6	九州経済産業局への要望活動	自宅				JR杵築駅	19 km	
7	九州地方整備局、運輸局への要望活動	JR杵築駅				自宅	19 km	
8	地域の芸術活動の調査	自宅	旧双国校			自宅	72 km	公務後
13	安岐ダムの調査	自宅	国東土木事務所			自宅	24 km	
20	県道国東安岐線の調査	自宅	国東土木事務所			自宅	24 km	公務後
23	姫島車エビ種苗生産センターの調査	自宅	伊美港			自宅	70 km	
26	朝来地区公民講座の調査	自宅	安岐町朝来			自宅	28 km	
30	三浦梅園に関する調査	自宅	国東市歴史体験学習館			自宅	28 km	公務後
							km	
							km	
							km	
計							413 km	

上記のとおり相違ないことを証明します。

会派名 自由民主党

議員名 木付親次

政務活動費会計帳簿

会派名 自由民主党  
議員名 木付 親次

【令和5年12月】

日	摘要	収入額	支出額	残額	内訳(使途項目別)							領収書番号	備考				
					調査研究費	研修費	広聴広報費	関係構築費	会議費	資料作成費	資料購入費			事務所費	事務費	人件費	その他
	前月繰越			-120,986													
11	携帯電話料(10月分)	0	3,385	△ 124,371										3,385			1
15	政務活動費受入	150,000	0	25,629													
15	EIC利用料(12月分)	0	2,320	23,309													2
19	文具購入費	0	2,079	21,230													3
25	新聞購読料(12月分3紙)	0	11,700	9,530								11,700					4
25	オイル交換代	0	1,674	7,856													5
26	インターネット接続料(12月分)	0	2,750	5,106													6
26	事務所賃借料(1月分)上下水道料(11月分)	0	22,470	△ 17,364													7
26	電話料(11月分)	0	1,814	△ 19,178													8
26	ファクシミリ通信料(11月分)	0	1,338	△ 20,516													9
26	事務所電気料(12月分)	0	717	△ 21,233													10
26	政務活動費受入	120,000	0	98,767													
27	広報紙印刷、折込代	0	250,000	△ 151,233							250,000						11
27	新聞購読料(12月分1紙)	0	1,934	△ 153,167									1,934				12
31	自動車燃料代(12月分)	0	3,433	△ 156,600													購入明細
	月計	270,000	305,614	△ 156,600	7,427	0	250,000	0	0	0	0	13,634	23,187	11,366	0	0	

領収書等の添付様式

整理番号 1

領収書その他の証拠書類の添付欄

AKI-000003941

お支払者 木付 親次 様

領 収 証

会員番号 [REDACTED]

領収額 ¥9,499

会員氏名 木付 親次 様

種 別	ご利用日 (貸付日)	ご利用金額 (貸付金額)	ご入金前残高	ご入金内訳			本日入金後残高 ※6		備 考
				元 本	利息または手数料等	遅延損害金	元 本	利息・手数料 遅延損害金	
内 訳	ショッピングご利用代金 (除くりボルビング、分割払い) りボルビング			9,499円		0円 ※7			
	分割払い				※2			※3	
	キャッシングサービス ※1カードローン							※4 ※5	
	計			9,499円		0円			

※1. カードローンのご利用日(貸付日)は、最新ご利用日(最新貸付日)を表示しております。  
また、ご利用金額(貸付金額)は、ご利用日(貸付日)時点での残高を表示しております。  
※2. 分割支払金債務の充当金額を表示しております。  
※3. 本日入金後の分割支払金債務残高となります。

※4. 本日入金後残高欄のキャッシングサービス手数料は、会員規約に定める次回約定支払日までの手数料を記載しております。  
※5. 本日入金後残高欄のカードローン利息は、お支払い時期によっては次回約定支払日までの利息を表示していない場合があります。  
※6. auフィナンシャルサービス(株)が有する債権の残高です。

※7. 自動振替によるご入金の場合、本日入金後残高欄のショッピングご利用代金(除くりボルビング、分割払い)を表示していない場合があります。

[今回ご入金いただいたご利用(キャッシングサービス)分に関するご案内は以下のとおりです。]

種 別	ご利用日 (貸付日)	ご利用金額 (貸付金額)	ご入金前残高	ご入金内訳			本日入金後残高		備 考
				元 本	利息または手数料等	遅延損害金	元 本	利息・手数料 遅延損害金	
内 訳	キャッシングサービス								

上記金額を正に領収いたしました。 但し、 令和5年12月11日 自動振替分  
令和5年12月11日

領収額の訂正、会社印ならびに捺者印のないものは無効となります。  
提携金融機関ATMや、コンビニエンスストアにてすでに領収証を受領済  
の場合は、本領収証が正となりますのでご了承ください。なお、受領金額  
の重複とはなりません。  
本日入金後残高欄の金額は、左記受領日現在判明分です。

auフィナンシャルサービス株式会社  
東京都港区西新橋2-3-1  
登録番号: 関東財務局長第01503号  
業務委託会社 兼 保証会社  
三菱UFJニコス株式会社  
東京都文京区本郷3丁目33番5号  
登録番号: 関東財務局長第00115号

カードご利用代金



令和5年12月20日 発行

取扱店  
東京事務センター  
入金事務第1グループ

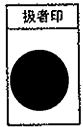

事業名、用途及び内容等

携帯電話料 (10月分)

対象経費 ( 6770 円 ) - ( 円 ) = 6770円

あん分による充当の場合

あん分の率 ( 0.5 )

あん分による政務活動費の支出額 ( 3385 円)



一部のみ打切り充当した場合

政務活動費の支出額 ( 円)

領収書等の添付様式

整理番号	2
------	---

領収書その他の証拠書類の添付欄

<p>ご利用ありがとうございます。</p> <p><b>利用証明書</b></p> <p> NEXCO 西日本</p> <p>NEXCO西日本お客さまセンター 0120-924-863 登録番号：T3120001112341</p> <p>料金所(自) 速見本線 料金所(至) 大分 23年12月15日 12時23分</p> <hr/> <p>通行料金 ￥1,160-</p> <p>(ETC/クレジット) 車種 1 ※通行料金の消費税率は10%です。</p> <p>取扱番号 A60312-158523-638834 (確)</p> <p><small>※本利用証明書はETC利用照会サービスで印字されたものです。</small></p>	<p>ご利用ありがとうございます。</p> <p><b>利用証明書</b></p> <p> NEXCO 西日本</p> <p>NEXCO西日本お客さまセンター 0120-924-863 登録番号：T3120001112341</p> <p>料金所(自) 大分 料金所(至) 速見本線 23年12月15日 16時37分</p> <hr/> <p>通行料金 ￥1,160-</p> <p>(ETC/クレジット) 車種 1 ※通行料金の消費税率は10%です。</p> <p>取扱番号 A60312-158523-639535 (確)</p> <p><small>※本利用証明書はETC利用照会サービスで印字されたものです。</small></p>
---	---

事業名、使途及び内容等

ETC利用料（12月分）

対象経費 ( 2320 円) - ( 円) =2320円

あん分による充当の場合

あん分の率 ( 1 )

あん分による政務活動費の支出額 ( 2320 円)



一部のみ打切り充当した場合

政務活動費の支出額 ( 円)

整理番号	3
------	---

## 領収書等の添付様式

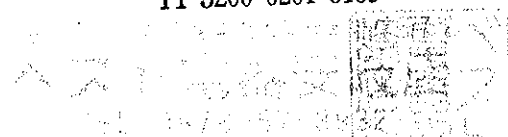
領収書その他の証拠書類の添付欄

<h1 style="font-size: 2em;">領 収 証</h1>		入金先	様		No. FC
		お支払の内訳			
金額					現金
					カード
					電子マネー
					デビット
					商品券
					クレジットカード
					その他
					ポイント
(内消費税 ¥ ) 但 として 入金日 年 月 日 上記正に領収いたしました。 内 訳 10%対象 ¥ (内消費税 ¥ ) 8%対象 ¥ (内消費税 ¥ ) 非課税他 ¥				T1-3200-0201-5186  (注)本証に社印及び取扱者印の無いもの又は金額を訂正したものは無効です。	
受注日		年 月 日		扱者印	
伝票番号					

事業名、用途及び内容等

文具購入費  
 対象経費 ( 4158 円) - ( 円) =4158円

あん分による充当の場合

あん分の率 ( 0.5 )  
 あん分による政務活動費の支出額 ( 2079 円)

一部のみ打ち切り充当した場合

政務活動費の支出額 ( 円)



領収書等の添付様式

整理番号	4
------	---

領収書その他の証拠書類の添付欄

5-12-20 新聞購読料 購読 11,700

大分合同新聞、日本経済新聞、産経新聞

事業名、使途及び内容等

新聞購読料（12月分3紙）

対象経費（11700円）－（円）＝11700円

あん分による充当の場合

あん分の率（1）

あん分による政務活動費の支出額（11700円）

一部のみ打切り充当した場合

政務活動費の支出額（円）

整理番号	5
------	---

領収書等の添付様式

領収書その他の証拠書類の添付欄

領 収 証

No. \_\_\_\_\_

木付 親次 様

5年12月25日

★ 7,900 -

但 オイル交換代

上記正に領収いたしました

内 訳

税抜金額

消費税額等( %)

大分県国東市国東町岩屋401番地

株式会社 田吹石油

代表取締役 田吹 聡

TEL・FAX (0978) 72-0517

登録番号：T4320002015324

事業名、使途及び内容等

オイル交換代

対象経費 ( 7900 円) - ( 円) = 7900円

あん分による充当の場合

あん分の率 ( 0.212 )

あん分による政務活動費の支出額 ( 1674 円)

一部のみ打切り充当した場合

政務活動費の支出額 ( 円)

整理番号	6
------	---

領収書等の添付様式

領収書その他の証拠書類の添付欄

領 収 書	
	2023年12月26日
木付 親次 様	
金額 ¥5,500 -	
但し ケーブルインターネットご利用料（2023年12月）として	
No.86512/10061745 A2401-3	大分ケーブルテレコム株式会社 〒870-1193 大分市松が丘三丁目1番12号 TEL: 097-542-1121 FAX: 097-542-3131

事業名、用途及び内容等

インターネット接続料（12月分）

対象経費 （ 5500 円） - （ 円） =5500円

あん分による充当の場合

あん分の率 （ 0.5 ）

あん分による政務活動費の支出額 （ 2750 円）

一部のみ打切り充当した場合

政務活動費の支出額 （ 円）

領収書等の添付様式

整理番号	7
------	---

領収書その他の証拠書類の添付欄

ご利用明細票

05-12-26 0066 イ 0200

お振込み  
5 0 0 0 ￥44,500

手数料 ￥440 10:01  
おつり ￥5,060

振込依頼内容  
 受取人 カ)ハツタ イコウサン 様  
 依頼人 キヅキ シンジ 様  
 TEL [REDACTED]

事業名、使途及び内容等

事務所賃借料(1月分)上下水道料(11月分)

対象経費 ( 44940 円) - ( 円) =44940円

あん分による充当の場合

あん分の率 ( 0.5 )

あん分による政務活動費の支出額 ( 22470 円)

一部のみ打切り充当した場合

政務活動費の支出額 ( 円)

整理番号	8
------	---

領収書等の添付様式

領収書その他の証拠書類の添付欄

ご利用明細票		
お取扱日	店番	お取引内容
05-12-26	72026	料金払込 PE
記号	番号	
*****	****0101	
取扱番号	お取引金額	
N024	*3,628	
	残高	
4908038074455		
払込金額	*3,628円	
払込内容 NTTファイナンス		
2023年12月分		

ご利用いただきましてありがとうございました。

事業名、使途及び内容等

電話料（11月分）

対象経費（3628円）－（円）＝3628円

あん分による充当の場合

あん分の率（0.5）

あん分による政務活動費の支出額（1814円）

一部のみ打切り充当した場合

政務活動費の支出額（円）

領収書等の添付様式

整理番号

9

領収書その他の証拠書類の添付欄

**ご利用明細票**

お取扱日	店番	お取引内容
05-12-26	72026	料金払込 PE
記号	番号	
*****	*****0101	
取扱番号	お取引金額	
N020	*2,676	
	残高	
4908039470269		
払込金額		*2,676円
払込内容 NTTファイナンス		
2023年12月分		

ご利用いただきましてありがとうございました。

事業名、用途及び内容等

ファクシミリ通信料（11月分）

対象経費（2676円）－（円）＝2676円

あん分による充当の場合

あん分の率（0.5）

あん分による政務活動費の支出額（1338円）

一部のみ打切り充当した場合

政務活動費の支出額（円）

領収書等の添付様式

整理番号	10
------	----

領収書その他の証拠書類の添付欄

**ご利用明細票**

お取扱日	店番	取扱番号
05-12-26	72026	A93160005
取扱店	アキミナト	
払込口座	[REDACTED]	
払込金額	*1,434	料金 *0
(経込依頼票)		
口座番号	振替受付票	払込みの証拠となるものですから大切に保存して下さい。 料金には、消費税等が含まれています。
加入者名	九州電力株式会社	
期限	2023年12月分 1,434円	
お振込口座番号	30-500-000-05-8296880-31	
お振込人	ヤブキ シンジ 様	
事務所	九州電力(株) 別府 事務所	
記号番号 ***** ****0101		
自動で融資！口座貸越サービス新規契約で金利引き下げキャンペーン中		

事業名、用途及び内容等

事務所電気料 (12月分)  
 対象経費 ( 1434 円) - ( 円) =1434円

あん分による充当の場合

あん分の率 ( 0.5 )  
 あん分による政務活動費の支出額 ( 717 円)

一部のみ打切り充当した場合

政務活動費の支出額 ( 円)

# 領収書等の添付様式

整理番号	11
------	----

領収書その他の証拠書類の添付欄

<b>領 収 証</b>		No. _____
新親次 様		令和5年10月27日
		
但し 印紙代 500円 上記の金額正に領収致しました。		
国東市安岐町下原2507 <b>安岐印帛</b> TEL 0978-67-0332 FAX 67-0185		

事業名、使途及び内容等

広報誌印刷、折込代

対象経費 ( 250000 円) - ( 円) =250000円

あん分による充当の場合

あん分の率 ( 1 )

あん分による政務活動費の支出額 ( 250000 円)

一部のみ打切り充当した場合

政務活動費の支出額 ( 円)



整理番号	12
------	----

## 領収書等の添付様式

領収書その他の証拠書類の添付欄

### 新聞購読料 領 収 証

木付 親次 様

ご購入ありがとうございます。

下記金額を正しく領収いたしました。

2023年12月分(12/01~12/31)領収日 12月27日

領収金額	¥1,934
------	--------

品名	定価(税込)	部数	金額
聖教新聞誌	1,934	1	1,934

(10%対象 0円 消費税 0円)  
 (8%対象 1,934円 消費税 140円)  
 ※軽減税率対象品目です。

販売店 大由 洋行  
 登録番号: T9810903728381  
 住所 別府市吉市町2-5-1  
 TEL 0977-85-8740 FAX 0977-85-8711

お申込№: 44033-03189(1480)-1



事業名、用途及び内容等

新聞購読料（12月分1紙）

対象経費 （ 1934 円） － （ 円） ＝1934円

あん分による充当の場合

あん分の率 （ 1 ）

あん分による政務活動費の支出額 （ 1934 円）

一部のみ打切り充当した場合

政務活動費の支出額 （ 円）

政務活動費 自動車燃料購入明細書

会派名 自由民主党

議員名 木付親次

【令和5年 12月分】

【令和5年 12月分】			自動車登録番号	
購入日	購入数量 (ℓ)	購入金額 (円)	購入先	領収書 番号
9	46.00	8,188	田吹石油田吹SS	1
25	45.00	8,010	田吹石油田吹SS	2
計		16,198	…①	
当該月の初日の 走行メーター 距離数 (km)	169,696 km…②		当該月の末日の 走行メーター 距離数 (km)	171,667 km…③
当該月の 総走行距離 (km)	1,971 km…④ (③-②)		当該月の政務活動 走行距離 (km)	418 km…⑤
	按分率⑥ (⑤/④)	0.2120	燃料代相当額 (円) (①×⑥)	3,433 円 …⑦

注1 使用届出車両ごとに作成すること。  
 2 購入日ごとに整理し、付表に当該領収書等を添付すること。  
 3 ②及び③の距離数 (km) は、それぞれの時点での当該車両に係る走行メーターの距離数を転記するとともに、当該走行メーター部分の写真を撮影 (日付入り) し保管すること。  
 4 「按分率⑥」欄は、小数点第4位 (小数点第5位以下を切捨て) まで計算すること。  
 5 「燃料代相当額⑦」の円未満は切り捨てること。

政務活動費 自動車燃料購入明細書 (付表)

会派名 自由民主党

議員名 木付親次

【令和5年 12月分】

①

②

③

**ENEOS ENEOS**

令真山又書

(有)田吹石油  
田吹SS  
大分県国東市国東町岩屋401  
TEL:0978-72-0517  
登録番号:T4320002015324  
2023/12/09(土)14:40  
**現金** 様  
4-810603-00011 005125 0000  
売上 現金 手  
レギュラー  
000100 ¥8188  
46.00L @178.0 L- 1 N- 1  
(内ガソリン税 @53.8 ¥2475)

小計 ¥8,188  
(10%対象 ¥8,188  
内消費税 ¥744)

**合計 ¥8,188**

上記にて領収書とさせていただきます

No.3218 担当:0004

POS番号01

2023/12/09

令真山又書

(有)田吹石油  
田吹SS  
大分県国東市国東町岩屋401  
TEL:0978-72-0517  
登録番号:T4320002015324  
2023/12/25(月)15:36  
**現金** 様  
4-810603-00011 005125 0000  
売上 現金 手  
レギュラー  
000100 ¥8010  
45.00L @178.0 L- 2 N- 2  
(内ガソリン税 @53.8 ¥2421)

小計 ¥8,010  
(10%対象 ¥8,010  
内消費税 ¥728)

**合計 ¥8,010**

上記にて領収書とさせていただきます

No.4086 担当:0001

POS番号01

2023/12/25

※ ガソリン購入に係る領収書やクレジットカード明細書を使用する場合は、この様式に領収書等の写しを添付すること。

# 政務活動費 走行証明書 (自動車用)

【令和 5 年 1 2 月分】

自動車登録番号



日	目的	発	市町村・大字名			着	政務活動 走行距離	備考
			目的地 1	目的地 2	目的地 3			
15	アドベンチャーリズムの調査	自宅	大分市都町			自宅	124 km	
19	建設関係者との意見交換	自宅	別府市元町			自宅	76 km	
21	県政に関する意見交換	自宅	大分市府内町			自宅	124 km	
22	建設関係者との意見交換	自宅	国見町伊美			自宅	70 km	
27	令和 5 年補正予算に関する調査	自宅	国東土木事務所			自宅	24 km	
							km	
							km	
							km	
							km	
							km	
							km	
							km	
							km	
計							418 km	

上記のとおり相違ないことを証明します。

会派名 自由民主党  
議員名 木付 親次



領収書等の添付様式

整理番号	1
------	---

領収書その他の証拠書類の添付欄

AK2-000001684

お支払者 **木付 親次** 様

領 収 証

会員番号	[REDACTED]
------	------------

領収額	¥9,367
-----	--------

会員氏名 **木付 親次** 様

種 別	ご利用日 (貸付日)	ご利用金額 (貸付金額)	ご入金前残高	ご入金内訳			本日入金後残高 ※6		備 考
				元 本	利息または手数料等	遅延損害金	元 本	利息・手数料 遅延損害金	
ショッピングご利用代金 (除くリボルビング、分割払い)				9,367円		0円 ※7			
リボルビング									
分割払い					※2			※3	
キャッシングサービス									※4
※1カードローン									※5
計				9,367円		0円			

※1. カードローンのご利用日(貸付日)は、最新ご利用日(最新貸付日)を表示しております。また、ご利用金額(貸付金額)は、ご利用日(貸付日)時点での残高を表示しております。  
 ※2. 分割支払金債務の充当金額を表示しております。  
 ※3. 本日入金後の分割支払金債務残高となります。  
 ※4. 本日入金後残高債のキャッシングサービス手数料は、会員規約に定める次回約定支払日までの手数料を記載しております。  
 ※5. 本日入金後残高債のカードローン利息は、お支払い時期によっては次回約定支払日までの利息を表示していない場合があります。  
 ※6. auフィナンシャルサービス(株)が有する債権の残高です。  
 ※7. 自動振替によるご入金の場合、本日入金後残高債のショッピングご利用代金(除くリボルビング、分割払い)を表示していない場合があります。

【今回ご入金いただいたご利用(キャッシングサービス)分に関するご案内は以下のとおりです。】

種 別	ご利用日 (貸付日)	ご利用金額 (貸付金額)	ご入金前残高	ご入金内訳			本日入金後残高		備 考
				元 本	利息または手数料等	遅延損害金	元 本	利息・手数料 遅延損害金	
キャッシングサービス									

上記金額を正に領収いたしました。 但し、 令和6年1月10日 自動振替分  
 令和6年1月10日  
 auフィナンシャルサービス株式会社 カードご利用代金  
 東京都港区西新橋2-3-1  
 登録番号・関東財務局長第01503号  
 業務委託会社 保証会社  
**三菱UFJニコス株式会社**  
 東京都文京区本郷3丁目30番5号  
 登録番号・関東財務局長第00115号

領収額の訂正、会社印ならびに振替印のないものは無効となります。  
 提携金融機関ATMや、コンビニエンスストアにすでに領収証を受領済の場合は、本領収証が正となりますのでご了承ください。なお、受領金額の重複とはなりません。  
 本日入金後残高債の金額は、左記受領日現在判明分です。



令和6年1月24日 発行

取扱店
東京事務センター 入金事務第1グループ



事業名、用途及び内容等

携帯電話料 (11月分)  
 対象経費 ( 6638 円 ) - ( 円 ) = 6638円

あん分による充当の場合

あん分の率 ( 0.5 )  
 あん分による政務活動費の支出額 ( 3319 円)

一部のみ打ち切り充当した場合

政務活動費の支出額 ( 円)

領収書等の添付様式

整理番号 2

領収書その他の証拠書類の添付欄

**領 収 証**

No \_\_\_\_\_

6年1月25日

木付親次 殿

金額		百万		千	円
			4	5500	

但し 夕代組替  
上記の金額正に領収致しました。

入金内訳	現金	
	小切手	
	手形	
	相殺	

車にやさしい思いやり

**ロ-タス ア-ベ**

(有) 安部モータース

代表取締役 安部 勝

大分県国東市安岐町下原2474-1  
TEL 0978-67-0303 FAX 67-1130

登録番号 T8320002015007

印 紙

係印なきものは無効です。



事業名、使途及び内容等

タイヤ交換代

対象経費 ( 5500 円) - ( 円) = 5500円

あん分による充当の場合

あん分の率 ( 0.5232 )

あん分による政務活動費の支出額 ( 2877 円)

一部のみ打切り充当した場合

政務活動費の支出額 ( 円)

領収書等の添付様式

整理番号	3
------	---

領収書その他の証拠書類の添付欄

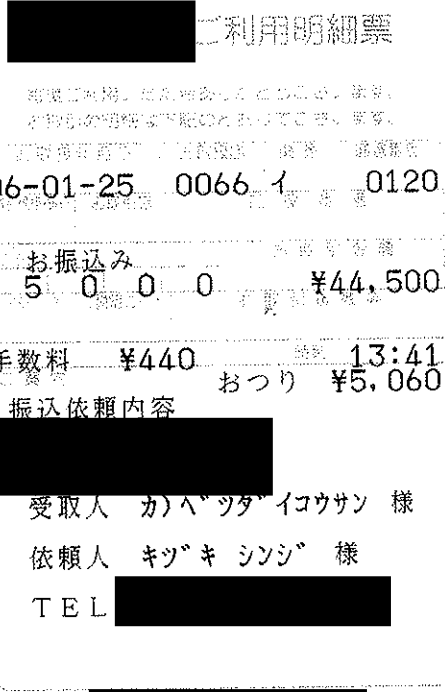

事業名、使途及び内容等

事務所賃借料(2月分)上下水道料(12月分)

対象経費 ( 44940 円) - ( 円) =44940円

あん分による充当の場合

あん分の率 ( 0.5 )

あん分による政務活動費の支出額 ( 22470 円)

一部のみ打切り充当した場合

政務活動費の支出額 ( 円)



領収書等の添付様式

整理番号	4		
領収書その他の証拠書類の添付欄			
<div style="display: flex; justify-content: space-around; margin-bottom: 20px;"> <span>6-01-25</span> <span>(新聞購読)</span> <span>購読</span> <span>11,700</span> </div> <p>大分合同新聞、日本経済新聞、産経新聞</p>			
事業名、使途及び内容等			
新聞購読料 (1月分3紙)			
対象経費 ( 11700 円) - ( 円) =11700円			
あん分による充当の場合			
あん分の率 ( 1 )			
あん分による政務活動費の支出額 ( 11700 円)			
一部のみ打切り充当した場合			
政務活動費の支出額 ( 円)			

## 領収書等の添付様式

整理番号

5

領収書その他の証拠書類の添付欄

## 領 収 書

2024年1月26日

木付 親次 様

金額 ¥5,500 -

但し ケーブルインターネットご利用料（2024年1月）として

大分ケーブルテレコム株式会社  
〒870-1193 大分市松が丘三丁目1番12号  
TEL: 097-542-1121 FAX: 097-542-3131No.86512/10061745  
A2402-3

事業名、用途及び内容等

インターネット接続料（1月分）

対象経費 （ 5500 円） - （ 円） =5500円

あん分による充当の場合

あん分の率 （ 0.5 ）

あん分による政務活動費の支出額 （ 2750 円）

一部のみ打切り充当した場合

政務活動費の支出額 （ 円）

整理番号	6
------	---

領収書等の添付様式

領収書その他の証拠書類の添付欄

**ご利用明細票**

お取扱日	店番	お取引内容
06-01-30	72026	料金払込 PE
記号	番号	
****	****0101	
取扱番号	お取引金額	
N109	*3,752	
	残高	

4908038074455  
 払込金額 \*3,752円

払込内容 NTTファイナンス  
 2024年 1月分

ご利用いただきましてありがとうございました。  
 [Redacted]

事業名、使途及び内容等

電話料 (12月分)

対象経費 ( 3752 円) - ( 円) =3752円

あん分による充当の場合

あん分の率 ( 0.5 )

あん分による政務活動費の支出額 ( 1876 円)

一部のみ打切り充当した場合

政務活動費の支出額 ( 円)

領収書等の添付様式

整理番号	7
------	---

領収書その他の証拠書類の添付欄

**ご利用明細票**

お取扱日	店番	お取引内容
06-01-30	72026	料金払込 PE
記号	番号	
*****	*****0101	
取扱番号	お取引金額	
N105	*2,739	
	残高	

4908039470269  
 払込金額 \*2,739円  
 払込内容 NTTファイナンス  
 2024年 1月分

ご利用いただきましてありがとうございました。

事業名、使途及び内容等

ファクシミリ通信料 (12月分)

対象経費 ( 2739 円) - ( 円) =2739円

あん分による充当の場合

あん分の率 ( 0.5 )

あん分による政務活動費の支出額 ( 1369 円)

一部のみ打切り充当した場合

政務活動費の支出額 ( 円)

領収書等の添付様式

整理番号	8
------	---

領収書その他の証拠書類の添付欄

**ご利用明細票**

お取扱日	店番	取扱番号
06-01-3072026		A93150004
取扱店	アキミナト	
払込口座	[REDACTED]	
払込金額	*1,634	料金 *0
<small>(振込依頼書)</small>		<b>振替受付票</b>
口座番号	[REDACTED]	払込みの証拠となるものですから大切に保存して下さい。 料金には、消費税等が含まれています。
預入者名	九州電力株式会社	
金額	2022年1月分 1,634円	
口座番号	50-500-000-05-8296880-31	
振込人	キツキ シンジ	
記号番号	*****	*****0101

通帳・カードの磁気修復や担保定額・定期貯金のお手続きもATMで！

事業名、用途及び内容等

事務所電気料（1月分）

対象経費 （ 1634 円） － （ 円） =1634円

あん分による充当の場合

あん分の率 （ 0.5 ）

あん分による政務活動費の支出額 （ 817 円）

一部のみ打切り充当した場合

政務活動費の支出額 （ 円）

領収書等の添付様式

整理番号	9
------	---

領収書その他の証拠書類の添付欄

(甲片)	№002788
駐車票 (領収書)	
発行・取引年月日	6年 1.31
車の番号票	[REDACTED]
市営 JR 杵築駅駐車場利用料 (1日)	
料金	330円 (10%税込)
発行 杵築市	T5000020442101

杵築市営 JR 杵築駅駐車場  
 ☎〇九七八一六二一〇五八八

(甲片)	№002789
駐車票 (領収書)	
発行・取引年月日	6年 1.31
車の番号票	[REDACTED]
市営 JR 杵築駅駐車場利用料 (1日)	
料金	330円 (10%税込)
発行 杵築市	T5000020442101

杵築市営 JR 杵築駅駐車場  
 ☎〇九七八一六二一〇五八八

事業名、使途及び内容等

九州・沖縄防衛議員連盟連絡協議会総会駐車場代

対象経費 ( 660 円) - ( 円) = 660円

あん分による充当の場合

あん分の率 ( 1 )

あん分による政務活動費の支出額 ( 660 円)

一部のみ打切り充当した場合

政務活動費の支出額 ( 円)

# 領収書等の添付様式

整理番号	10
------	----

領収書その他の証拠書類の添付欄

## 新聞購読料 領収証

木付 親次 様

ご購入ありがとうございます。

下記金額を前記領収いたしました。

2024年1月分(1/01~1/31) 領収日 1月31日

領収金額	¥1,934
------	--------

品名	定価(税込)	部数	金額
聖教新聞	1,934	1	1,934

10%対象 0円 消費税 0円  
 (8%対象 1,934円 消費税 149円)  
 ※は軽減税率対象品目です。

販売店 大田 洋  
 登録番号: T0810003728381  
 住所 別府市古市町2-5-1  
 TEL 0977-85-8740 FAX 0977-85-8741  
 お申込No. 44033-03189(1480)



事業名、使途及び内容等

新聞購読料 (1月分1紙)

対象経費 ( 1934 円) - ( 円) =1934円

あん分による充当の場合

あん分の率 ( 1 )

あん分による政務活動費の支出額 ( 1934 円)

一部のみ打切り充当した場合

政務活動費の支出額 ( 円)

領収書等の添付様式

整理番号	11
------	----

領収書その他の証拠書類の添付欄

<p>ご利用ありがとうございます。</p> <p><b>利用証明書</b></p>  <p>NEXCO西日本お客さまセンター 0120-924-863 登録番号：T3120001112341</p> <p>料金所(自) 大分 料金所(至) 速見本線 24年 1月13日 19時31分</p> <p>割引前料金 ￥1,160- 割引△ ￥340- 通行料金 ￥820-</p> <hr/> <p>(ETCクレジット) 車種 1 ※通行料金の消費税率は10%です。</p> <p>取扱番号 A64401-139801-628931 </p> <p>※本利用証明書はETC利用照会サービスで印字されたものです。</p> <p style="text-align: center;">019</p>	<p>ご利用ありがとうございます。</p> <p><b>利用証明書</b></p>  <p>NEXCO西日本お客さまセンター 0120-924-863 登録番号：T3120001112341</p> <p>料金所(自) 速見本線 料金所(至) 大分 24年 1月15日 14時11分</p> <p>通行料金 ￥1,160-</p> <hr/> <p>(ETCクレジット) 車種 1 ※通行料金の消費税率は10%です。</p> <p>取扱番号 A64401-159801-629630 </p> <p>※本利用証明書はETC利用照会サービスで印字されたものです。</p>	<p>ご利用ありがとうございます。</p> <p><b>利用証明書</b></p>  <p>NEXCO西日本お客さまセンター 0120-924-863 登録番号：T3120001112341</p> <p>料金所(自) 大分 料金所(至) 速見本線 24年 1月16日 12時55分</p> <p>通行料金 ￥1,160-</p> <hr/> <p>(ETCクレジット) 車種 1 ※通行料金の消費税率は10%です。</p> <p>取扱番号 A65401-165524-478335 </p> <p>※本利用証明書はETC利用照会サービスで印字されたものです。</p>
---	--	--

事業名、使途及び内容等

ETC利用料 (1月分)

対象経費 ( 3140 円) - ( 円) = 3140円

あん分による充当の場合

あん分の率 ( 1 )

あん分による政務活動費の支出額 ( 3140 円)

一部のみ打切り充当した場合

政務活動費の支出額 ( 円)



# 政務活動費 自動車燃料購入明細書

会派名 自由民主党

議員名 木付親次

【令和6年 1月分】

自動車登録番号



購入日	購入数量 (ℓ)	購入金額 (円)	購入先	領収書 番号
15	40.00	7,120	田吹石油田吹SS	1
計	/	7,120	…①	/
当該月の初日の 走行メーター 距離数 (km)	171,667 km…②		当該月の末日の 走行メーター 距離数 (km)	172,743 km…③
当該月の 総走行距離 (km)	1,076 km…④ (③-②)		当該月の政務活動 走行距離 (km)	563 km…⑤
	按分率⑥ (⑤/④)	0.5232	燃料代相当額 (円) (①×⑥)	3,725 円 …⑦

- 注1 使用届出車両ごとに作成すること。  
 2 購入日ごとに整理し、付表に当該領収書等を添付すること。  
 3 ②及び③の距離数 (km) は、それぞれの時点での当該車両に係る走行メーターの距離数を転記するとともに、当該走行メーター部分の写真を撮影 (日付入り) し保管すること。  
 4 「按分率⑥」欄は、小数点第4位 (小数点第5位以下を切捨て) まで計算すること。  
 5 「燃料代相当額⑦」の円未満は切り捨てること。

政務活動費 自動車燃料購入明細書 (付表)

会派名 自由民主党  
議員名 木付親次

【令和6年 1月分】

①	②	③
<b>ENEOS</b>		
令頁以又書		
(有)田吹石油		
田吹SS		
大分県国東市国東町岩屋401		
TEL:0978-72-0517		
登録番号:T4320002015324		
2024/01/15(月)10:56		
現金	様	
4-810603-00011	005125	0000
売上 現金	手	
レギュラー		
000100		¥7120
40.00L	@178.0	L- 2 N- 2
(内ガソリン税	@53.8	¥2152)
小計		¥7,120
(10%対象		¥7,120
内消費税		¥647)
<b>合計</b>		<b>¥7,120</b>
上記にて領収書とさせていただきます		
No.5080	担当:0003	
POS番号01		
2024/01/15		

※ ガソリン購入に係る領収書やクレジットカード明細書を使用する場合は、この様式に領収書等の写しを添付すること。

政務活動費 走行証明書 (自動車用)

【令和 6 年 1 月分】

日	目的	発	市町村・大字名			着	政務活動 走行距離	備考
			目的地 1	目的地 2	目的地 3			
5	農業農村整備事業の調査	自宅	国東町鶴川			自宅	22 km	
7	国東市消防団の調査	自宅	国東町浜崎			自宅	32 km	
13	大分県歯科医師会との意見交換	自宅	大分市府内町			自宅	124 km	
14	姫島村消防団の調査	自宅	国見町伊美			自宅	70 km	
15	大分県土木施工管理技士会との意見交換	自宅	大分市荷揚町			自宅	124 km	
16	大分県の土木事業の調査	自宅	県庁			自宅	126 km	
18	林業関係者との意見交換	自宅	国東町鶴川			自宅	22 km	
30	小原区、今在家区との意見交換	自宅	国東町鶴川			自宅	24 km	
31	九州・沖縄防衛議員連盟連絡協議会総会	自宅				JR杵築駅	19 km	
							km	
							km	
							km	
							km	
計							563 km	

上記のとおり相違ないことを証明します。

会派名 自由民主党

議員名 木付親次



領収書等の添付様式

整理番号 1

領収書その他の証拠書類の添付欄

AK2-00001804

お支払者 木付 親次 様

領 収 証

会員番号 [REDACTED]

領 収 額 ¥10,195

会員氏名 木付 親次 様

種 別	ご利用日 (貸付日)	ご利用金額 (貸付金額)	ご入金前残高	ご入金内訳			本日入金後残高 ※6		備 考
				元 本	利息または手数料等	遅延損害金	元 本	利息・手数料 遅延損害金	
ショッピングご利用代金 (除くりボルビング、分割払い)				10,195円		0円	※7		
リボルビング									
分割払い			※2				※3		
キャッシングサービス ※1カードローン								※4	
								※5	
計				10,195円		0円			

※1. カードローンのご利用日(貸付日)は、最新ご利用日(最新貸付日)を表示しております。  
 ※2. 分割支払金債務の充当金額を表示しております。  
 ※3. 本日入金後の分割支払金債務残高となります。  
 ※4. 本日入金後残高欄のキャッシングサービス手数料は、会員規約に定める次回約定支払日までの手数料を記載しております。  
 ※5. 本日入金後残高欄のカードローン利息は、お支払い時期によっては次回約定支払日までの利息を表示していない場合があります。  
 ※6. auフィナンシャルサービス(株)が有する債権の残高です。  
 ※7. 自動振替によるご入金の場合、本日入金後残高欄のショッピングご利用代金(除くりボルビング、分割払い)を表示していない場合があります。

【今回ご入金いただいたご利用(キャッシングサービス)分に関するご案内は以下のとおりです。】

種 別	ご利用日 (貸付日)	ご利用金額 (貸付金額)	ご入金前残高	ご入金内訳			本日入金後残高		備 考
				元 本	利息または手数料等	遅延損害金	元 本	利息・手数料 遅延損害金	
キャッシングサービス									

上記金額を正に領収いたしました。 但し、 令和6年2月13日 自動振替分  
 令和6年2月13日

auフィナンシャルサービス株式会社 カードご利用代金  
 東京都港区西新橋2-3-1  
 登録番号・関東財務局長第01503号  
 三菱UFJ銀行 東京支店 33番5号  
 登録番号 関東財務局長第00115号

領収額の訂正、会社印ならびに捺者印のないものは無効となります。  
 提携金融機関ATMや、コンビニエンスストアにてすでに領収証を受領済の場合は、本領収証が正となりますのでご了承ください。なお、受領金額の重複とはなりません。  
 本日入金後残高欄の金額は、左記受領日現在判明分です。

取 扱 店  
 東京事務センター  
 入金事務第1グループ



令和6年2月22日 発 行

事業名、用途及び内容等

携帯電話料 (12月分)

対象経費 ( 7466 円 ) - ( 円 ) =7466円

あん分による充当の場合

あん分の率 ( 0.5 )

あん分による政務活動費の支出額 ( 3733 円)

一部のみ打ち切り充当した場合

政務活動費の支出額 ( 円)

領収書等の添付様式

整理番号	2
------	---

領収書その他の証拠書類の添付欄

利用明細票

当座ご利用の引き振替の金額は、お振込みの金額に手数料を加算した金額となります。

振込先口座番号：0066 イ 0147

振込金額：5 0 0 0 ￥44,500

手数料 ￥440 17:13 おつり ￥5,060

振込依頼内容

受取人 カハツタ イコウサン 様

依頼人 キヅキ シンジ 様

TEL 2月15日扱い

事業名、使途及び内容等

事務所賃借料(3月分)上下水道料(1月分)

対象経費 ( 44940 円) - ( 円) =44940円

あん分による充当の場合

あん分の率 ( 0.5 )

あん分による政務活動費の支出額 ( 22470 円)

一部のみ打切り充当した場合

政務活動費の支出額 ( 円)

領収書等の添付様式

整理番号	3		
領収書その他の証拠書類の添付欄			
<p style="text-align: center;">6-62-26      (526) (7.13)      購読      12,200</p>			
<p>大分合同新聞、日本経済新聞、産経新聞</p>			
事業名、使途及び内容等			
新聞購読料（2月分3紙）			
対象経費（12200円）		－（      円）＝12200円	
あん分による充当の場合			
あん分の率（1）			
あん分による政務活動費の支出額		（12200円）	
一部のみ打切り充当した場合			
政務活動費の支出額		（      円）	

領収書等の添付様式

整理番号	4
------	---

領収書その他の証拠書類の添付欄

<b>領 収 書</b>	
2024年2月26日	
木付 親次 様	
<b>金額 ¥5,500 -</b>	
但し ケーブルインターネットご利用料 (2024年2月) として	
No.86512/10061745 A2403-3	大分ケーブルテレコム株式会社 〒870-1193 大分市松が丘三丁目1番12号 TEL: 097-542-1121 FAX: 097-542-3131

事業名、用途及び内容等

インターネット接続料 (2月分)

対象経費 ( 5500 円) - ( 円) =5500円

あん分による充当の場合

あん分の率 ( 0.5 )

あん分による政務活動費の支出額 ( 2750 円)

一部のみ打切り充当した場合

政務活動費の支出額 ( 円)



整理番号	5
------	---

領収書等の添付様式

領収書その他の証拠書類の添付欄

**ご利用明細票**

お取扱日	店番	お取引内容
06-02-2972026		料金払込 PE
記号	番号	
*****	*****0101	
取扱番号	お取引金額	
N159	*3,786	
	残高	
4908038074455		
払込金額	*3,786円	
払込内容 NTTファイナンス		
2024年 2月分		

ご利用いただきましてありがとうございました。

事業名、使途及び内容等

電話料 (1月分)

対象経費 ( 3786 円) - ( 円) =3786円

あん分による充当の場合

あん分の率 ( 0.5 )

あん分による政務活動費の支出額 ( 1893 円)

一部のみ打切り充当した場合

政務活動費の支出額 ( 円)

整理番号 6

領収書等の添付様式

領収書その他の証拠書類の添付欄

**ご利用明細票**

お取扱日	店番	お取引内容
06-02-29	72026	料金払込 PE
記号	番号	
*****	****0101	
取扱番号	お取引金額	
N155	*2,651	
	残高	
4908039470269		
払込金額	*2,651円	
払込内容 NTTファイナンス		
2024年 2月分		

ご利用いただきましてありがとうございました。

事業名、使途及び内容等

ファクシミリ通信料（1月分）

対象経費 （ 2651 円） － （ 円） ＝2651円

あん分による充当の場合

あん分の率 （ 0.5 ）

あん分による政務活動費の支出額 （ 1325 円）

一部のみ打切り充当した場合

政務活動費の支出額 （ 円）

領収書等の添付様式

整理番号	7
------	---

領収書その他の証拠書類の添付欄

ご利用明細票

お取扱目	店番	取扱番号
06-02-2972026	A93120006	
取扱店	アキミナト	
払込口座	[REDACTED]	
払込金額	*1,508	料金 *0
(振込依頼票)		振替受付票
加 入 者 名 義 者 九州電力株式会社	払込みの証拠となるものですから大切に保存して下さい。 料金には、消費税等が含まれています。	
金額 2024年 2月分 1,508円	[REDACTED]	
口座番号 30-500-000-05-8296880-31	[REDACTED]	
お振込人 キツキ シンジ	[REDACTED]	
振込所 九州電力(株) 厚 済 支店	[REDACTED]	
記号番号	****	****0101
通帳・カードの磁気修復や担保定額・定期貯金のお手続きもATMで!		

事業名、用途及び内容等

事務所電気料 (2月分)

対象経費 ( 1508 円) - ( 円) =1508円

あん分による充当の場合

あん分の率 ( 0.5 )

あん分による政務活動費の支出額 ( 754 円)

一部のみ打切り充当した場合

政務活動費の支出額 ( 円)

整理番号	8
------	---

## 領収書等の添付様式

領収書その他の証拠書類の添付欄

### 新聞購読料 領収証

木付 親次 様

ご購入ありがとうございます。

下記金額を正に領収いたしました。

2024年2月分(2/01~2/29) 領収日 2月29日

領収金額 **¥1,934**

品名	定価(税込)	部数	金額
聖教新聞※	1,934	1	1,934

(10%対象 0円 消費税 0円)  
(8%対象 1,934円 消費税 143円)

※は軽減税率対象品目です。

販売店 八山 洋一  
登録番号:T9810903728381

住所 別府市古市町2-5-1  
TEL 0977-85-8740 FAX 0977-85-8741

お申込No. 44033-03189(1480)-2



#### 事業名、用途及び内容等

新聞購読料（2月分1紙）

対象経費 ( 1934 円) - ( 円) =1934円

#### あん分による充当の場合

あん分の率 ( 1 )

あん分による政務活動費の支出額 ( 1934 円)

#### 一部のみ打切り充当した場合

政務活動費の支出額 ( 円)

領収書等の添付様式

整理番号	9
------	---

領収書その他の証拠書類の添付欄

<p>ご利用ありがとうございます。</p> <p><b>利用証明書</b></p>  <p>NEXCO西日本お客さまセンター 0120-924-863 登録番号：T3120001112341</p> <p>料金所(自) 速見本線 料金所(至) 大分 24年 2月13日 8時11分</p> <hr/> <p>通行料金 ¥1,160-</p> <p>(ETCクレジット) 車種 1 ※通行料金の消費税率は10%です。</p> <p>取扱番号 A03402-139391-505736 (確) ※本利用証明書はETC利用照会サービスで印字されたものです。</p> <p>046</p>	<p>ご利用ありがとうございます。</p> <p><b>利用証明書</b></p>  <p>NEXCO西日本お客さまセンター 0120-924-863 登録番号：T3120001112341</p> <p>料金所(自) 速見本線 料金所(至) 大分 24年 2月15日 14時39分</p> <hr/> <p>通行料金 ¥1,160-</p> <p>(ETCクレジット) 車種 1 ※通行料金の消費税率は10%です。</p> <p>取扱番号 A03402-159391-506930 (確) ※本利用証明書はETC利用照会サービスで印字されたものです。</p>	<p>ご利用ありがとうございます。</p> <p><b>利用証明書</b></p>  <p>NEXCO西日本お客さまセンター 0120-924-863 登録番号：T3120001112341</p> <p>料金所(自) 大分 料金所(至) 速見本線 24年 2月20日 12時34分</p> <hr/> <p>通行料金 ¥1,160-</p> <p>(ETCクレジット) 車種 1 ※通行料金の消費税率は10%です。</p> <p>取扱番号 A04402-205402-945431 (確) ※本利用証明書はETC利用照会サービスで印字されたものです。</p>
---	---	---

事業名、用途及び内容等

ETC利用料 (2月分)

対象経費 ( 3480 円) - ( 円) =3480円

あん分による充当の場合

あん分の率 ( 1 )

あん分による政務活動費の支出額 ( 3480 円)

一部のみ打切り充当した場合

政務活動費の支出額 ( 円)

政務活動費 自動車燃料購入明細書

会派名 自由民主党

議員名 木付親次

【令和6年 2月分】		自動車登録番号		
購入日	購入数量 (ℓ)	購入金額 (円)	購入先	領収書 番号
2	39.00	6,864	田吹石油田吹SS	1
15	37.00	6,512	田吹石油田吹SS	2
21	21.00	3,696	田吹石油田吹SS	3
28	44.50	7,832	田吹石油田吹SS	4
計		24,904 …①		
当該月の初日の 走行メーター 距離数 (km)	172,743 km…②		当該月の末日の 走行メーター 距離数 (km)	174,753 km…③
当該月の 総走行距離 (km)	2,010 km…④ (③-②)		当該月の政務活動 走行距離 (km)	445 km…⑤
	按分率⑥ (⑤/④)	0.2213	燃料代相当額 (円) (①×⑥)	5,511 円 …⑦

- 注1 使用届出車両ごとに作成すること。  
 2 購入日ごとに整理し、付表に当該領収書等を添付すること。  
 3 ②及び③の距離数 (km) は、それぞれの時点での当該車両に係る走行メーターの距離数を転記するとともに、当該走行メーター部分の写真を撮影 (日付入り) し保管すること。  
 4 「按分率⑥」欄は、小数点第4位 (小数点第5位以下を切捨て) まで計算すること。  
 5 「燃料代相当額⑦」の円未満は切り捨てること。

政務活動費 自動車燃料購入明細書 (付表)

会派名 自由民主党

議員名 木付親次

【令和6年 2月分】

①	②	③
<b>ENEOS ENEOS ENEOS</b>		
令頁又書		
(有)田吹石油 田吹SS 大分県国東市国東町岩屋401 TEL:0978-72-0517 登録番号:T4320002015324 2024/02/02(金)10:39	(有)田吹石油 田吹SS 大分県国東市国東町岩屋401 TEL:0978-72-0517 登録番号:T4320002015324 2024/02/15(木)11:14	(有)田吹石油 田吹SS 大分県国東市国東町岩屋401 TEL:0978-72-0517 登録番号:T4320002015324 2024/02/21(水)13:29
現金 様 4-810603-00011 005125 0000 売上 現金 手 レギュラー 000100 ¥6864 39.00L @176.0 L- 1 N- 1 (内ガソリン税 @53.8 ¥2098)	現金 様 4-810603-00011 005125 0000 売上 現金 手 レギュラー 000100 ¥6512 37.00L @176.0 L- 1 N- 1 (内ガソリン税 @53.8 ¥1991)	現金 様 4-810603-00011 005125 0000 売上 現金 手 レギュラー 000100 ¥3696 21.00L @176.0 L- 1 N- 1 (内ガソリン税 @53.8 ¥1130)
小計 ¥6,864 (10%対象 ¥6,864 内消費税 ¥624) <b>合計 ¥6,864</b> 上記にて領収書とさせていただきます No.6032 担当:0004 [REDACTED] POS番号01 2024/02/02	小計 ¥6,512 (10%対象 ¥6,512 内消費税 ¥592) <b>合計 ¥6,512</b> 上記にて領収書とさせていただきます No.6672 担当:0004 [REDACTED] POS番号01 2024/02/15	小計 ¥3,696 (10%対象 ¥3,696 内消費税 ¥336) <b>合計 ¥3,696</b> 上記にて領収書とさせていただきます No.6960 担当:0004 [REDACTED] POS番号01 2024/02/21
④		
<b>ENEOS</b>		
令頁又書		
(有)田吹石油 田吹SS 大分県国東市国東町岩屋401 TEL:0978-72-0517 登録番号:T4320002015324 2024/02/28(水)10:32		
現金 様 4-810603-00011 005125 0000 売上 現金 手 レギュラー 000100 ¥7832 44.50L @176.0 L- 1 N- 1 (内ガソリン税 @53.8 ¥2394)		
小計 ¥7,832 (10%対象 ¥7,832 内消費税 ¥712) <b>合計 ¥7,832</b> 上記にて領収書とさせていただきます No.7257 担当:0004 [REDACTED] POS番号01 2024/02/28		

※ ガソリン購入に係る領収書やクレジットカード明細書を使用する場合は、この様式に領収書等の写しを添付すること。

# 政務活動費 走行証明書 (自動車用)

【令和 6 年 2 月分】

日	目的	発	市町村・大字名			着	政務活動 走行距離	備考
			目的地 1	目的地 2	目的地 3			
1	九州・沖縄防衛議員連盟連絡協議会総会	JR杵築駅				19 km		
8	海辺の地域づくり研修会	自宅	東部振興局		自宅	24 km		
13	消防団に関する調査	自宅	県庁		自宅	126 km		
15	道路事業に関する調査	自宅	県庁		自宅	126 km		
20	安岐ダムに関する調査	自宅	県庁		自宅	126 km		
21	県道成仏杵築線に関する調査	自宅	国東土木事務所		自宅	24 km		
						km		
						km		
						km		
						km		
						km		
						km		
						km		
						km		
計						445 km		

自動車登録番号 XXXXXXXXXX

上記のとおり相違ないことを証明します。

会派名 自由民主党  
議員名 木付親次



政務活動費会計帳簿

会派名 自由民主党  
議員名 木村 龍次

日	摘要	収入額	支出額	残額	内訳(使途項目別)							領収書番号	備考				
					調査研究費	研修費	広報広報費	選挙関係等諸費	会議費	資料作成費	資料購入費			事務所費	事務費	人件費	その他
	前月繰越			-119,287													
11	携帯電話料(1月分)	0	4,250	△ 123,537										4,250			1
18	タイヤ交換代	0	766	△ 124,303	766												2
25	新聞購読料(3月分3紙)	0	12,200	△ 136,503							12,200						3
25	事務所賃借料(4月分)上下水道料(2月分)	0	22,470	△ 158,973								22,470					4
25	電話料(2月分)	0	1,831	△ 160,804										1,831			5
25	ファクシミリ通信料(2月分)	0	1,339	△ 162,143										1,339			6
25	事務所電気料(3月分)	0	690	△ 162,833								690					7
26	インターネット接続料(3月分)	0	2,750	△ 165,583										2,750			8
31	新聞購読料(3月分1紙)	0	1,934	△ 167,517							1,934						9
31	自動車燃料代(3月分)	0	2,973	△ 170,490	2,973												購入明細
31	タイヤ交換代等清算	0	-1,556	△ 168,934	-1,556												箱算書
31	自動車燃料代精算	0	880	△ 169,814	880												
31	政務活動費精算	169,814	0	0													
	月計	169,814	50,527	0	3,063	0	0	0	0	0	14,134	23,160	10,170	0	0	0	

整理番号 1

領収書等の添付様式

領収書その他の証拠書類の添付欄

AK1-000004120

お支払者 木付 親次 様

領 収 証

会員番号 [REDACTED]

領 収 額 ￥11,229

会員氏名 木付 親次 様

種 別	ご利用日 (貸付日)	ご利用金額 (貸付金額)	ご入金前残高	ご入金内訳			本日入金後残高 ※6		備 考
				元 本	利息または手数料等	遅延損害金	元 本	利息・手数料 遅延損害金	
内 訳	ショッピングご利用代金 (除リボルビング、分割払い)			11,229円		0円 ※7			
	リボルビング								
	分割払い			※2				※3	
	キャッシングサービス ※1カードローン								※4 ※5
計				11,229円		0円			

※1. カードローンのご利用日(貸付日)は、最新ご利用日(最新貸付日)を表示しております。  
また、ご利用金額(貸付金額)は、ご利用日(貸付日)時点での残高を表示しております。  
※2. 分割支払金債務の充当金額を表示しております。  
※3. 本日入金後の分割支払金債務残高となります。

※4. 本日入金後残高欄のキャッシングサービス手数料は、会員規約に定める次回約定支払日までの手数料を記載しております。  
※5. 本日入金後残高欄のカードローン利息は、お支払い時期によっては次回約定支払日までの利息を表示していない場合があります。  
※6. auフィナンシャルサービス(株)が有する債権の残高です。

※7. 自動振替によるご入金の場合、本日入金後残高欄のショッピングご利用代金(除リボルビング、分割払い)を表示していない場合があります。

【今回ご入金いただいたご利用(キャッシングサービス)分に関するご案内は以下のとおりです。】

種 別	ご利用日 (貸付日)	ご利用金額 (貸付金額)	ご入金前残高	ご入金内訳			本日入金後残高		備 考
				元 本	利息または手数料等	遅延損害金	元 本	利息・手数料 遅延損害金	
内 訳	キャッシングサービス								

上記金額を正に領収いたしました。 但し、 令和6年3月11日 自動振替分  
令和6年3月11日

auフィナンシャルサービス株式会社  
東京都港区西新橋2-3-1  
登録番号・関東財務局長第01503号  
業務受託会社 業 保証会社  
三菱UFJニコス株式会社  
東京都文京区本郷3丁目3番5号  
登録番号・関東財務局長第00115号



令和6年3月26日 発行

領収額の訂正、会社印ならびに扱者印のないものは無効となります。  
提携金融機関ATMや、コンビニエンスストアにてすでに領収証を受領済の場合は、本領収証が正となりますのでご了承ください。なお、受領金額の重複とはなりません。  
本日入金後残高欄の金額は、左記受領日現在判明分です。

取扱店  
東京事務センター  
入金事務第1グループ



事業名、用途及び内容等

携帯電話料 (1月分)

対象経費 ( 8500 円) - ( 円) = 8500円

あん分による充当の場合

あん分の率 ( 0.5 )

あん分による政務活動費の支出額 ( 4250 円)

一部のみ打切り充当した場合

政務活動費の支出額 ( 円)

整理番号 2

領収書等の添付様式

領収書その他の証拠書類の添付欄

**領 収 証**

No. \_\_\_\_\_

6年3月18日

木付親次 殿

金額		百万		千		円
				5	5	00

但し タイヤ交換代として  
上記の金額正に領収致しました。

現金 小切手 手形 相殺 金 内 訳	現金		
	小切手		
	手形		
	相殺		

車にやさしい思いやり

**ロ-ス アベ**

(有) 安部モータース

代表取締役 安部 勝

大分県国東市安岐町下原2474-1  
TEL 0978-67-0303 FAX 67-1130

登録番号 T8320002015007

印 紙

係印なきものは無効です。



事業名、用途及び内容等

タイヤ交換代

対象経費 ( 5500 円) - ( 円) = 5500円

あん分による充当の場合

あん分の率 ( 0.1394 )

あん分による政務活動費の支出額 ( 766 円)

一部のみ打切り充当した場合

政務活動費の支出額 ( 円)

領収書等の添付様式

整理番号	3
------	---

領収書その他の証拠書類の添付欄			
6-03-25	(10/27/13)	購読	12,200
大分合同新聞、日本経済新聞、産経新聞			

事業名、使途及び内容等
新聞購読料 (3月分3紙)
対象経費 ( 12200 円) - ( 円) =12200円

あん分による充当の場合
あん分の率 ( 1 )
あん分による政務活動費の支出額 ( 12200 円)

一部のみ打切り充当した場合
政務活動費の支出額 ( 円)

領収書等の添付様式

整理番号 4

領収書その他の証拠書類の添付欄

利用明細票

06-03-25 0066 イ 0092

お振込み 5 0 0 0 ￥44,500

手数料 ￥440 11:00 おつり ￥5,060

振込依頼内容

受取人 カハツダ イコウサン 様

依頼人 キヅキ シンジ 様

TEL

事業名、使途及び内容等

事務所賃借料(4月分)上下水道料(2月分)

対象経費 ( 44940 円) - ( 円) =44940円

あん分による充当の場合

あん分の率 ( 0.5 )

あん分による政務活動費の支出額 ( 22470 円)

一部のみ打切り充当した場合

政務活動費の支出額 ( 円)

領収書等の添付様式

整理番号	5
------	---

領収書その他の証拠書類の添付欄

ご利用明細票

お取扱日	店番	お取引内容
06-03-25	72026	料金払込 PE
記号	番号	
*****	*****0101	
取扱番号	お取引金額	
N125	*3,663	
	残高	
4908038074455		
払込金額 *3,663円		
払込内容 NTTファイナンス		
2024年 3月分		

ご利用いただきましてありがとうございました。



事業名、使途及び内容等

電話料 (2月分)

対象経費 ( 3663 円) - ( 円) =3663円

あん分による充当の場合

あん分の率 ( 0.5 )

あん分による政務活動費の支出額 ( 1831 円)

一部のみ打切り充当した場合

政務活動費の支出額 ( 円)

領収書等の添付様式

整理番号	6
------	---

領収書その他の証拠書類の添付欄

ご利用明細票

お取扱日	店番	お取引内容
06-03-25	72026	料金払込 PE
記号	番号	
*****	*****0101	
取扱番号	お取引金額	
N121	*2,679	
	残高	
4908039470269		
払込金額 *2,679円		
払込内容 NTTファイナンス		
2024年 3月分		

ご利用いただきましてありがとうございました。

事業名、使途及び内容等

ファクシミリ通信料 (2月分)

対象経費 ( 2679 円) - ( 円) =2679円

あん分による充当の場合

あん分の率 ( 0.5 )

あん分による政務活動費の支出額 ( 1339 円)

一部のみ打切り充当した場合

政務活動費の支出額 ( 円)

領収書等の添付様式

整理番号	7
------	---

領収書その他の証拠書類の添付欄

ご利用明細票

お取扱日	店番	取扱番号
06-03-25	72026	A93140002
取扱店 アキミナ		
払込口座		
払込金額	*1,381	料金 *0
(税込価格)		
口座番号	九州電力株式会社	振替受付票
加入者名	九州電力株式会社	払込みの証拠となるものですから大切に保存して下さい。
金額	2024年 3月分 1,381円	料金には、消費税等が含まれています。
お客様番号	30-500-000-05-8296880-31	
お振込先	九州電力株式会社	
支店	別府	
記号番号 ***** 0101		
通帳・カードの磁気修復や担保定額のお手続きもATMで!		

事業名、使途及び内容等

事務所電気料 (3月分)

対象経費 ( 1381 円) - ( 円) =1381円

あん分による充当の場合

あん分の率 ( 0.5 )

あん分による政務活動費の支出額 ( 690 円)

一部のみ打切り充当した場合

政務活動費の支出額 ( 円)



整理番号 8

領収書等の添付様式

領収書その他の証拠書類の添付欄

<h1>領 収 書</h1>	
2024年3月26日	
木付 親次 様	
金額 ¥5,500 -	
但し ケーブルインターネットご利用料 (2024年3月) として	
大分ケーブルテレコム株式会社 〒870-1193 大分市松が丘三丁目1番12号 TEL: 097-542-1121 FAX: 097-542-3131	
No.86512/10061745 A2404-3	

事業名、使途及び内容等

インターネット接続料 (3月分)

対象経費 ( 5500 円) - ( 円) =5500円

あん分による充当の場合

あん分の率 ( 0.5 )

あん分による政務活動費の支出額 ( 2750 円)

一部のみ打切り充当した場合

政務活動費の支出額 ( 円)

## 領収書等の添付様式

整理番号

9

領収書その他の証拠書類の添付欄

## 新聞購読料 領収証

木付 親次 様

ご購入ありがとうございます。

下記金額を正に領収いたしました。

2024年3月分(3/01~3/31) 領収日 3月31日

領収金額

¥1,934

品名	定価(税込)	部数	金額
聖教新聞※	1,934	1	1,934

(10%対象 0円 消費税 0円)  
(8%対象 1,934円 消費税 143円)

※は軽減税率対象品目です。

販売店 八山 洋一

登録番号:T9810903728381

住所 別府市古市町2-5-1

TEL 0977-85-8740 FAX 0977-85-8741

お申込No. 44033-03189(1480)-1



事業名、用途及び内容等

新聞購読料 (3月分1紙)

対象経費 (1934 円) = 1934円

あん分による充当の場合

あん分の率 (1)

あん分による政務活動費の支出額 (1934 円)

一部のみ打切り充当した場合

政務活動費の支出額 ( 円)

政務活動費 自動車燃料購入明細書

会派名 自由民主党

議員名 木付親次

【令和6年 3月分】

自動車登録番号



購入日	購入数量 (ℓ)	購入金額 (円)	購入先	領収書 番号
7	42.20	7,427	田吹石油田吹SS	1
15	37.00	6,512	田吹石油田吹SS	2
28	42.00	7,392	田吹石油田吹SS	3
計		21,331	…①	
当該月の初日の 走行メーター 距離数 (km)	174,753 km…②		当該月の末日の 走行メーター 距離数 (km)	176,918 km…③
当該月の 総走行距離 (km)	2,165 km…④ (③-②)		当該月の政務活動 走行距離 (km)	302 km…⑤
	按分率⑥ (⑤/④)	0.1394	燃料代相当額 (円) (①×⑥)	2,973 円 …⑦

- 注1 使用届出車両ごとに作成すること。  
 2 購入日ごとに整理し、付表に当該領収書等を添付すること。  
 3 ②及び③の距離数 (km) は、それぞれの時点での当該車両に係る走行メーターの距離数を転記するとともに、当該走行メーター部分の写真を撮影 (日付入り) し保管すること。  
 4 「按分率⑥」欄は、小数点第4位 (小数点第5位以下を切捨て) まで計算すること。  
 5 「燃料代相当額⑦」の円未満は切り捨てること。

政務活動費 自動車燃料購入明細書 (付表)

会派名 自由民主党  
 議員名 木付親次

【令和6年 3月分】

①	②	③
<b>ENEOS ENEOS ENEOS</b>		
令頁収書	令頁収書	令頁収書
(有)田吹石油 田吹SS 大分県国東市国東町岩屋401 TEL:0978-72-0517 登録番号:T4320002015324 2024/03/07(木)16:22 <b>現金</b> 様 4-810603-00011 005125 0000 売上 現金 手 レギュラー 000100 ¥7427 42.20L @176.0 L- 1 N- 1 (内ガソリン税 @53.8 ¥2270)	(有)田吹石油 田吹SS 大分県国東市国東町岩屋401 TEL:0978-72-0517 登録番号:T4320002015324 2024/03/15(金)16:07 <b>現金</b> 様 4-810603-00011 005125 0000 売上 現金 手 レギュラー 000100 ¥6512 37.00L @176.0 L- 1 N- 1 (内ガソリン税 @53.8 ¥1991)	(有)田吹石油 田吹SS 大分県国東市国東町岩屋401 TEL:0978-72-0517 登録番号:T4320002015324 2024/03/28(木)14:09 <b>現金</b> 様 4-810603-00011 005125 0000 売上 現金 手 レギュラー 000100 ¥7392 42.00L @176.0 L- 1 N- 1 (内ガソリン税 @53.8 ¥2260)
小計 ¥7,427 (10%対象 ¥7,427 内消費税 ¥675) <b>合計 ¥7,427</b> 上記にて領収書とさせていただきます No.7707 担当:000 [REDACTED] POS番号01 2024/03/07	小計 ¥6,512 (10%対象 ¥6,512 内消費税 ¥592) <b>合計 ¥6,512</b> 上記にて領収書とさせていただきます No.8130 担当:0005 [REDACTED] POS番号01 2024/03/15	小計 ¥7,392 (10%対象 ¥7,392 内消費税 ¥672) <b>合計 ¥7,392</b> 上記にて領収書とさせていただきます No.8725 担当:000 [REDACTED] POS番号01 2024/03/28

※ ガソリン購入に係る領収書やクレジットカード明細書を使用する場合は、この様式に領収書等の写しを添付すること。

# 政務活動費 走行証明書 (自動車用)

【令和 6 年 3 月分】

自動車登録番号



日	目的	発	市町村・大字名			着	政務活動 走行距離	備考
			目的地 1	目的地 2	目的地 3			
2	高校関係者との意見交換	自宅	安岐町富清			自宅	32 km	
3	国見歌舞伎保存会の調査	自宅	国見町伊美			自宅	70 km	
23	国東こども園の調査	自宅	国東町田深			自宅	26 km	
28	国東高校の調査	自宅	国東町鶴川			自宅	22 km	
29	建設関係者との意見交換	自宅	県庁			自宅	126 km	
31	安岐ダムの調査	自宅	安岐町矢川			自宅	26 km	
							km	
							km	
							km	
							km	
							km	
							km	
							km	
							km	
計							302 km	

上記のとおり相違ないことを証明します。

会派名 自由民主党  
 議員名 木付親次

# 政務活動費 年間走行明細・按分精算書 (タイヤ交換等運行経費用)

会派名 自由民主党

議員名 木付親次

令和 5年度

			自動車 登録番号	XXXXXXXXXX			
	運行経費額①	概算計上②	総走行距離数③	政務活動 総距離数④	政務活動対象 運行経費⑤	精算 ⑤-②	
4月			開始 155,785 km	402	/	/	
5月			/	546			
6月	9,600	1,378		226			
7月				44			
8月				472			
9月	10,100	3,484		560			
10月				331			
11月				413			
12月	7,900	1,674		418			
1月	5,500	2,877		563			
2月				445			
3月	5,500	766		終了 176,918 km			302
合計	38,600	10,179		21,133 km			4,722

4月走行距離開始	155,785
3月走行距離終了	176,918
年度走行距離	
	21,133

(政務活動に使用した割合)

$$\frac{\text{④} \dots 4,722}{\text{③} \dots 21,133} = 0.2234 \text{ ⑥}$$

(運行経費額のうち、政務活動費充当額)

$$\text{① } 38,600 \times \text{⑥ } 0.2234 = 8,623 \text{ ⑤}$$

(精算額)

$$\text{⑤ } 8,623 - \text{② } 10,179 = -1,556$$

\* 政務活動使用車両ごとに作成すること。

# 政務活動費 年間走行明細・按分精算書 (燃料代)

会派名 自由民主党

議員名 木付親次

令和5年度

				自動車 登録番号	[REDACTED]	
	燃料代①	概算計上②	総走行距離数③	政務活動 総距離数④	政務活動対象 燃料代⑤	精算 ⑤－②
4月	13,770	2,649	開始 155,785 km	402	/	/
5月	13,684	5,386		546		
6月	14,569	2,092		226		
7月	21,656	435		44		
8月	14,337	4,113		472		
9月	14,502	5,003		560		
10月	14,187	2,748		331		
11月	21,842	5,307		413		
12月	16,198	3,433		418		
1月	7,120	3,725		563		
2月	24,904	5,511		445		
3月	21,331	2,973	終了 176,918 km	302		
合計	198,100	43,375	21,133 km	4,722		

4月走行距離開始 155,785

3月走行距離終了 176,918

---

年度走行距離 21,133

(政務活動に使用した割合)

$$\frac{\text{④} \cdots 4,722}{\text{③} \cdots 21,133} = 0.2234 \text{ ⑥}$$

(燃料代のうち、政務活動費充当額)

$$\text{① } 198,100 \times \text{⑥ } 0.2234 = 44,255 \text{ ⑤}$$

(精算額)

$$\text{⑤ } 44,255 - \text{② } 43,375 = 880$$

\*政務活動使用車両ごとに作成すること。