

領収書等の添付様式

整理番号	4-1		
領収書その他の証拠書類の添付欄			
<p>口座落とし</p> <p style="margin-left: 40px;"> 05-04-04 200 *10,584 XXXXXXXXXX </p>			
事業名、使途及び内容等			
<p>コピー機リース料 3月分 対象経費 (10584 円) - (円) =10584円</p>			
あん分による充当の場合			
<p>あん分の率 (0.5)</p> <p>あん分による政務活動費の支出額 (5292 円)</p>			
一部のみ打切り充当した場合			
<p>政務活動費の支出額 (円)</p>			

領収書等の添付様式

整理番号	4-2		
領収書その他の証拠書類の添付欄			
<div style="display: flex; justify-content: space-between; align-items: flex-start;"> <div style="width: 45%;"> <p>05-04-25 200</p> <p>05-04-25 200</p> </div> <div style="width: 40%;"> <p>*3,400円付 35000円</p> <p>*110定額振込手数料</p> </div> <div style="width: 10%; text-align: center;">  </div> </div>			
事業名、使途及び内容等			
読売新聞購読料 4月分 対象経費 (3510 円) - (円) =3510円			
あん分による充当の場合			
あん分の率 (1) あん分による政務活動費の支出額 (3510 円)			
一部のみ打切り充当した場合			
政務活動費の支出額 (円)			

整理番号 4-3

領収書等の添付様式

領収書その他の証拠書類の添付欄

(印) 九州電力株式会社

お振込人 アベ ナガオ

お客様番号 50-500-000-04-0761799-31
(ご使用用途 ジェム)

お支払額 2023年4月分 3,246円
当月お支払額 295円

基本料金	1,514円15銭
電 最初の120 kWh	1,908円64銭
力 121 kWh ~ 300 kWh	0円00銭
燃料費等調整額	0円00銭
料	-548円44銭
金	
再エネ賦課金	372円00銭

振込 108 kWh 2342
ご使用家 3月9日~4月10日
お支払期日 2023年5月11日

九州電力株式会社
電話 0120-761-378
(金融機関・CVS取扱店→お振込人)

事業名、使途及び内容等

事務所電気代
4月分
対象経費 (3246 円) - (円) = 3246円

あん分による充当の場合

あん分の率 (0.5)
あん分による政務活動費の支出額 (1623 円)

一部のみ打切り充当した場合

政務活動費の支出額 (円)

整理番号	4-5
------	-----

領収書等の添付様式

領収書その他の証拠書類の添付欄

領 収 証		No. _____
阿部 善夫 様		2015 年 4 月 27 日
金 額	¥ 34,220 -	
但し 前記の領収書に添付された		
上記の金額正に領収いたしました		
現金	✓	
小切手		
振込		
〒873-0006 大分県杵築市大字大内4539番地8		
有限会社 エトウホー		
代表取締役 衛 藤 二		
TEL 0978-63-0933 FAX 0978-63-0995		

事業名、使途及び内容等

事務所家賃
5月分
対象経費 (34220 円) - (円) = 34220円

あん分による充当の場合

あん分の率 (0.5)
あん分による政務活動費の支出額 (17110 円)

一部のみ打切り充当した場合

政務活動費の支出額 (円)

事業用賃貸借契約書（事務所）

貸主 XXXXXXXXXX（以下「甲」という。）と
 借主 阿部 長夫（以下「乙」という。）は、
 この契約書により頭書に表示する不動産に関する賃貸借契約を締結した。

頭書(1) 目的物件の表示

建 物	名 称	藤原ビル		1 階	T-1-C号室	
	所 在 地	(住居表示)	杵築市大字杵築691番地5			
		(登記簿)	杵築市大字杵築字北浜 691番地5			
	構 造	鉄骨/陸屋根/地上2階建/全10戸				
	種 類	アパート	新築年月	昭和61年01月		
面 積	24.01 m ²					
賃 貸 方 法						
附 属 施 設						

頭書(2) 事業内容

政治活動事務所

頭書(3) 契約期間

令和3年07月01日 から	令和5年06月30日まで (2年間)
目的物件の引渡し時期	令和3年07月01日

頭書(4) 賃料等

賃 料	月額 32,900円 (内消費税等 円)	管理・ 共益費	(内消費税等 円)	(内消費税等 円)
	(内消費税等 円)	ケーブル	月額 1,320円 (内消費税等 円)	(内消費税等 円)
	(内消費税等 円)			保 険 料 13,000円
		敷 金	60,000円 (賃料 2ヶ月)	
		仲 介 手 数 料	32,400円 (賃料 1ヶ月+税)	

その他の条件			
貸与する鍵	鍵 No		
	本数	本	本
賃料等の支払時期		翌月分を前月27日まで (振込料は乙の負担とする。)	
賃料等の支払方法	<input type="checkbox"/> 振込	振込先	
	<input checked="" type="checkbox"/> 持参	持参先	有限会社エトウホーム
	<input type="checkbox"/> 口座引落	委託会社名	

頭書(5) 借主緊急連絡先

緊急連絡先 (担当者)	(氏名)	
	(自宅) TEL	
	(勤め先) TEL	0978-68-8088
	(会社名・部署)	阿部ながお事務所
	(携帯) TEL	

頭書(6) 貸主及び管理業者

貸主	氏名	
	住所	

管理業者	商号又は名称 有限会社エトウホーム		
所在地	大分県杵築市大字大内4539番地8		
賃貸住宅管理業者登録制度登録番号	国土交通大臣 (2) 第 3855 号		
(一社) 全国賃貸不動産管理業協会会員番号	※ (一社) 全国賃貸不動産管理業協会の会員である場合に記載		
管理担当者	氏名	(賃貸不動産管理士・賃貸不動産経営管理士：登録番号)	
		※賃貸不動産経営管理士の登録を受けている場合に記載	

※貸主と建物の所有者が異なる場合は、次の欄も記載すること。

所有者	氏名	
	住所	

頭書(7) 乙の債務の担保

担保の方法 (本契約で採用するものにチェックし、その右欄に所定の事項を記載する)	<input checked="" type="checkbox"/> 連帯保証人	氏名		
		住所		
		極度額	円	
	<input type="checkbox"/> 家賃債務保証会社の提供する保証	家賃債務保証会社名		
		主たる事務所の所在地		
	家賃債務保証業者登録番号	国土交通大臣 () 第	号	

頭書(8) 更新に関する事項

本契約は期間2年間ごとの自動更新とします。

本

頭書(9) 特約事項

1. 本契約は現状有姿の契約とします。
2. 本物件の増築、改築、改造若しくは模様替又は本物件の敷地内外における工作物の設置については借主の負担で行うものとします。
3. 本契約の目的物件は現状有姿とし、借主の負担で修理、修復、修繕及び維持管理等（草刈等）をするものとします。
4. 本契約期間中に借主が設置した造作・設備等については本契約が終了する場合において貸主に対して造作買取請求権等の一切の法的請求をしないものとします。
5. 賃料については30,000円+消費税とします。
6. 明渡し時の修繕については、明渡し時の現況を貸主及び借主が確認し、協議の上借主が修繕を行うものとします。
7. 本物件の電波受信状況によっては、良好な電波受信を確保する為にアンテナやブースターの設置又はケーブルテレビの引込み等が必要になる場合があります。それらの費用は、借主の負担となります。

合に記載

に記載

本契約の締結を証するため、本契約書を2通作成し、貸主及び借主が記名押印の上、各自1通を保有する。

令和3年7月1日

甲・貸主	氏名	● TEL ●
	住所	●
乙・借主	氏名	阿部 長夫 ●
	住所	●
丙・連帯保証人	氏名	● TEL ●
	住所	●
	極度額	円

	A	B
宅地建物取引業者	商号又は名称	有限会社エトウホーム
	代表者の氏名	代表取締役 衛藤 和彦 ●
	主たる事務所所在地・TEL	杵築市大字大内4539番地8 0978-63-0933
	免許証番号	大分県(5)第2575号
	免許年月日	令和1年10月26日
宅地建物取引士	氏名	● 氏名 ●
	登録番号	(大分)第 ● 号
	業務に従事する事務所名 事務所所在地 TEL	有限会社エトウホーム 杵築市大字大内4539番地8 0978-63-0933

※印は実印

※この契約書は、宅地建物取引業法第37条に定められている書面を兼ねています。

整理番号	4-6	領収書等の添付様式	
領収書その他の証拠書類の添付欄			
<p>口座落とし</p> <p>05-04-27 200 *3,500,11193*外*ウ XXXXXXXXXX</p>			
事業名、使途及び内容等			
大分合同新聞購読料 4月分 対象経費 (3500 円) - (円) =3500円			
あん分による充当の場合			
あん分の率 (1) あん分による政務活動費の支出額 (3500 円)			
一部のみ打切り充当した場合			
政務活動費の支出額 (円)			

整理番号 4-7

領収書等の添付様式

領収書その他の証拠書類の添付欄

領 収 証		令和 5 年 4 月 27 日
阿部なかお事務所 様		
金額	¥ 9 6 8 0	
但し 長3封筒 背白		
上記金額正に領収致しました		
収入印紙	有限会社 まさご企業 <small>代表取締役 真砂 美</small> <small>〒873-0002 杵築市大字南杵築2</small> <small>TEL 62-2507・FAX 63-37</small>	領収者印

事業名、使途及び内容等

封筒代
 対象経費 (9680 円) - (円) = 9680円

あん分による充当の場合

あん分の率 (0.5)
 あん分による政務活動費の支出額 (4840 円)

一部のみ打切り充当した場合

政務活動費の支出額 (円)

整理番号	4-8
------	-----

領収書等の添付様式

領収書その他の証拠書類の添付欄

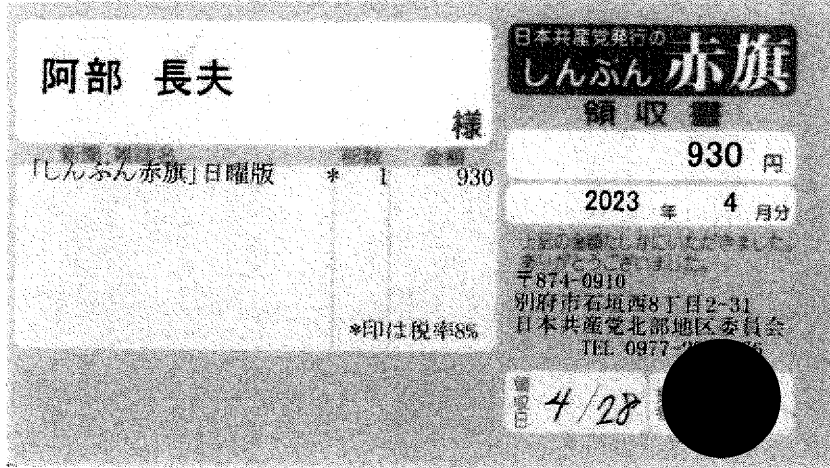

事業名、使途及び内容等

赤旗新聞購読料
 4月分
 対象経費 (930 円) - (円) =930円

あん分による充当の場合

あん分の率 (1)
 あん分による政務活動費の支出額 (930 円)

一部のみ打切り充当した場合

政務活動費の支出額 (円)

領収書等の添付様式

整理番号	4-9
------	-----

領収書その他の証拠書類の添付欄

給与支払明細書					
令和 5 年 4 月分					
氏名	給料	手当			支給計
		通勤手当	超過勤務手当	手当計	
██████████	140,000	0	0	0	140,000
控 除					差引支給額
所得税	雇用保険料	健康保険料	厚生年金	控除計	
0		7,242	12,993	20,235	119,765
				受領日	受領印
				4月28日	●

事業名、使途及び内容等

調査研究等補助職員給料
4月分
対象経費 (140000 円) - (円) =140000円

あん分による充当の場合

あん分の率 (0.33333333333333)
あん分による政務活動費の支出額 (46666 円)

一部のみ打切り充当した場合

政務活動費の支出額 (円)

雇用契約書

氏名		生年月日	
住所			
連絡先		緊急時連絡先	

下記条件にて契約することに同意します。

雇用期間	令和 5 年 4 月 1 日 ~	1年間とし、契約者の一方又は双方が異議を申し出ない場合は、以後順次更新するものとする。
就業場所	杵築市大字杵築691番地5 阿部ながお事務所	
業務内容	政務活動等事務補助	
就業時間	午前 9 時 0 分 ~ 午後 5 時 0 分 休憩時間 1 時間有り 但し、雇用者の命により勤務時間を変更できる。	
休日	土日祝祭日、お盆 (8/13~15)、年末年始 (12/29~1/3)、その他	
賃金	給与	月給・日給・時給 140,000 円
	賞与	無
諸手当	無	
給与支払方法	当月・翌月末日支払 (末日締) 現金・振込	
給与振込先	銀行 支店 普通預金・当座預金 口座番号	

契約書は2通作成し、双方が各1通保有する。

令和 5 年 3 月 31 日

雇用者 会派名

自由民主党

代表者又は
議員名

阿部長夫

被雇用者 氏名

領収書等の添付様式

整理番号	5-1
領収書その他の証拠書類の添付欄	
<p>口座落とし</p> <p>2019-05-05-01 200 *16,680円 7177 </p>	
事業名、使途及び内容等	<p>事務所電話代・インターネット利用料及びIpad利用料 4月分 対象経費 (16680 円) - (円) =16680円</p>
あん分による充当の場合	<p>あん分の率 (0.5) あん分による政務活動費の支出額 (8340 円)</p>
一部のみ打切り充当した場合	<p>政務活動費の支出額 (円)</p>

整理番号	5-2
------	-----

領収書等の添付様式

領収書その他の証拠書類の添付欄

口座引落し

05-05-01 200 *40,981円

保険料納入告知額・領収済額通知書

1701

あなたの本月分保険料額は下記のとおりです。

なお、納入告知書を指定の金融機関に送付しましたから、指定振替日（納付期限）前日までに口座残高の確認をお願いします。

下記の金額を指定の金融機関から口座振替により受領しました。

事業所整理番号	23PPト	事業所番号	00833
納付日	令和 5年 3月 31日	納付期間	令和 5年 5月 1日
健康勘定	厚生年金勘定	子ども・子育て支援勘定	
健康保険料	厚生年金保険料	子ども・子育て拠出金	
14,484	25,986	511	
合計	額		¥40,981 円

令和 5年 2月分 保険料	納付日	令和 5年 3月 31日
健康勘定	厚生年金勘定	子ども・子育て支援勘定
健康保険料	厚生年金保険料	子ども・子育て拠出金
14,938	25,986	511
合計	額	
¥41,435 円		

令和 5年 4月 19日
歳入徴収官

厚生労働省年金局事業管理課長
(日本年金機構
別府
年金事務所)



873-0001 杵築市 大字 杵築
691番地5
阿部ながお事務所 阿部長夫
02/02 14451996

(裏面へつづく)

事業名、使途及び内容等

人件費		健康保険料	厚生年金保険料	子ども子育て拠出金	計
健康保険料・厚生年金保険料	事業主	7,242	12,993	511	20,746
事業主負担 3 月分	個人分	7,242	12,993	—	20,235
20,746 円	合計	14,484	25,986	511	40,981

あん分による充当の場合

あん分の率 (0.5)

按分による政務活動費の充当額 (10,373 円)

一部のみ打切り充当した場合

政務活動費充当額 (円)

領収書等の添付様式

整理番号	5-3
領収書その他の証拠書類の添付欄	
<p>口座落とし</p> <p>05-05-08 200 *10,584 XXXXXXXXXX</p>	
<p>事業名、使途及び内容等</p> <p>コピー機リース料 4月分 対象経費 (10584 円) - (円) =10584円</p>	
<p>あん分による充当の場合</p> <p>あん分の率 (0.5) あん分による政務活動費の支出額 (5292 円)</p>	
<p>一部のみ打切り充当した場合</p> <p>政務活動費の支出額 (円)</p>	

整理番号	5-6
------	-----

領収書等の添付様式

領収書その他の証拠書類の添付欄

領収書
阿部 長夫 様

〔証紙切手引換〕
第一種定形外（規格内） 100.5g 1通 ¥210

小計 ¥210

郵便物引受合計通数 1通
課税計（10%） ¥210
（内消費税等） ¥19
非課税計 ¥0

合計 ¥210
お振り金額 ¥210



〒100-8792 日本郵便株式会社
東京都千代田区人子町2-3-1
取扱日時：2023年 5月16日 14:11
発行No. 230516A4546 端N61箱02
連絡先：〒部郵便局
TEL:0570-943-123

事業名、用途及び内容等

政務活動費報告書郵送料

対象経費 (210 円) - (円) =210円

あん分による充当の場合

あん分の率 (1)

あん分による政務活動費の支出額 (210 円)

一部のみ打切り充当した場合

政務活動費の支出額 (円)

領収書等の添付様式

整理番号	5-7		
領収書その他の証拠書類の添付欄			
<p>口座落とし</p> <p>05-05-25 200 *3,400円 3:772270</p> <p>05-05-25 200 *110定額振込手数料</p> 			
<p>事業名、用途及び内容等</p> <p>新聞購読料 読売5月分 対象経費 (3510 円) - (円) =3510円</p>			
<p>あん分による充当の場合</p> <p>あん分の率 (1)</p> <p>あん分による政務活動費の支出額 (3510 円)</p>			
<p>一部のみ打切り充当した場合</p> <p>政務活動費の支出額 (円)</p>			

領収書等の添付様式

整理番号	5-8
------	-----

領収書その他の証拠書類の添付欄

(1) 電気料金領収書

送電法人 アベ ナガオ

お客様番号 50-500-000-04-0761799-31
(ご使用用途 9'193)

払込金額 2023年5月分	3,091円
100円未満の端数を引いた額	281円

基本料金	1,581円20銭
最初の120 kWh	1,901円12銭
121 kWh ~ 300 kWh	0円00銭
301 kWh ~	0円00銭
燃料費等調整額	-535円00銭
再生素料費	145円00銭

使用量 104 kWh
使用期間 4月11日 ~ 5月10日
支払期日 2023年6月12日

九州電力株式会社
電話 0120-761-378 (金融機関・CVS取扱店→送電法人)

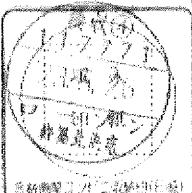

事業名、使途及び内容等

事務所電気代
5月分
対象経費 (3091 円) - (円) = 3091円

あん分による充当の場合

あん分の率 (0.5)
あん分による政務活動費の支出額 (1545 円)

一部のみ打切り充当した場合

政務活動費の支出額 (円)

領収書等の添付様式

整理番号	5-9
------	-----

領収書その他の証拠書類の添付欄

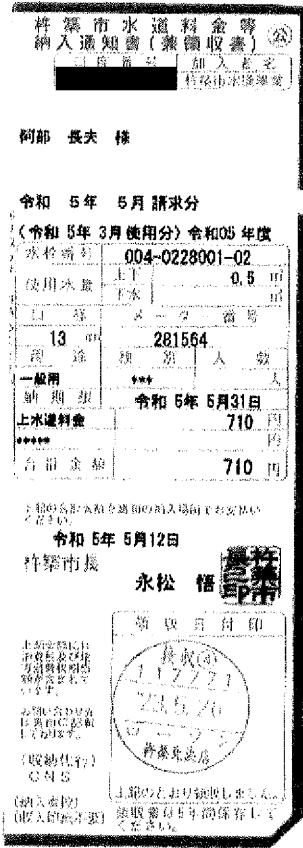

事業名、使途及び内容等

事務所水道代
 5月分
 対象経費 (710 円) - (円) =710円

あん分による充当の場合

あん分の率 (0.5)
 あん分による政務活動費の支出額 (355 円)

一部のみ打切り充当した場合

政務活動費の支出額 (円)

整理番号	5-10
------	------

領収書等の添付様式

領収書その他の証拠書類の添付欄

領 収 証		No. _____
岡 田 大 様		2014 年 7 月 26 日
金額	7 5 4 2 2 0	
但し 借入金等によるものではない旨を記載し、		
上記の金額正に領収いたしました		
現金		
小切手		
振込		
〒873-0006 大分県杵築市大字大内4539番地8		
有限会社 エトウホーム		
代表取締役 衛 藤 二 貴		
TEL 0978-63-0933 FAX 0978-63-0995		

事業名、使途及び内容等

事務所家賃
6月分
対象経費 (34220 円) - (円) = 34220円

あん分による充当の場合

あん分の率 (0.5)
あん分による政務活動費の支出額 (17110 円)

一部のみ打切り充当した場合

政務活動費の支出額 (円)

領収書等の添付様式

整理番号	5-11
------	------

領収書その他の証拠書類の添付欄

口座落とし

05-05-29 200 *3,300711(9)7179



事業名、使途及び内容等

新聞購読料
 合同5月分
 対象経費 (3500 円) - (円) =3500円

あん分による充当の場合

あん分の率 (1)
 あん分による政務活動費の支出額 (3500 円)

一部のみ打切り充当した場合

政務活動費の支出額 (円)

整理番号	5-12
------	------

領収書等の添付様式

領収書その他の証拠書類の添付欄

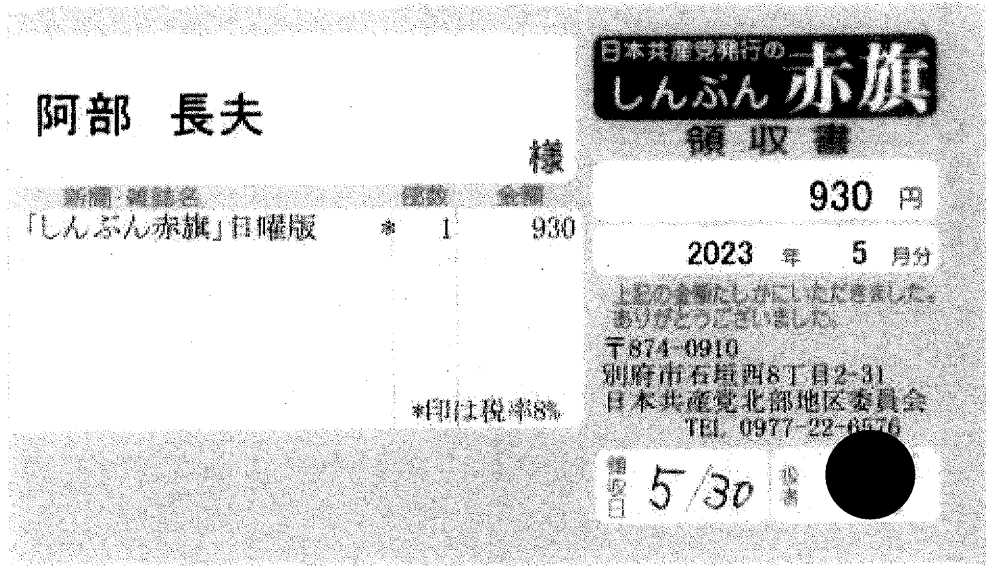

事業名、使途及び内容等

新聞購読料
赤旗5月分
対象経費 (930 円) - (円) =930円

あん分による充当の場合

あん分の率 (1)
あん分による政務活動費の支出額 (930 円)

一部のみ打ち切り充当した場合

政務活動費の支出額 (円)

領収書等の添付様式

整理番号	5-13
------	------

領収書その他の証拠書類の添付欄

口座落とし

05-05-31 200 *16,683円36 9/91



事業名、使途及び内容等

事務所電話代・インターネット利用料及びIpad利用料
5月分
対象経費 (16683 円) - (円) =16683円

あん分による充当の場合

あん分の率 (0.5)
あん分による政務活動費の支出額 (8341 円)

一部のみ打切り充当した場合

政務活動費の支出額 (円)

整理番号	5-14
------	------

領収書等の添付様式

領収書その他の証拠書類の添付欄

口座引落し

05-05-31 200

¥40,981円



保険料納入告知額・領収済額通知書

1704

あなたの本月份保険料額は下記のとおりです。

なお、納入告知書を指定の金融機関に送付しましたから、指定振替日（納付期限）前日までに口座残高の確認をお願いします。

下記の金額を指定の金融機関から口座振替により受領しました。

事業所管理番号	23アアト	事業所番号	00833
納付日の年月	令和 5年 4月	納付期限	令和 5年 5月 31日
健康勘定	厚生年金勘定	子ども・子育て支援勘定	
健康保険料	厚生年金保険料	子ども・子育て拠出金	
14,484	25,986	511	
合計	額		¥40,981円

令和 5年 3月分保険料	令和 5年 5月 1日		
健康勘定	厚生年金勘定	子ども・子育て支援勘定	
健康保険料	厚生年金保険料	子ども・子育て拠出金	
14,484	25,986	511	
合計	額		¥40,981円

令和 5年 5月 19日

歳入徴収官

厚生労働省年金局事業管理課
（日本年金機構
別府
年金事務所）



873-0001 杵築市 大字 杵築
691番地5

岡部ななお事務所 岡部長夫

様

02/02 14453029

(裏面へつづく)

事業名、使途及び内容等

人件費	健康保険料	厚生年金保険料	子ども子育て拠出金	計	
健康保険料・厚生年金保険料	事業主	7,242	12,993	511	20,746
事業主負担 4 月分	個人分	7,242	12,993	—	20,235
20,746 円	合計	14,484	25,986	511	40,981

あん分による充当の場合

あん分の率 (0.5)

按分による政務活動費の充当額 (10,373 円)

一部のみ打切り充当した場合

政務活動費充当額 (円)

領収書等の添付様式

整理番号	5-15
------	------

領収書その他の証拠書類の添付欄

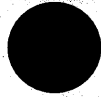
給与支払明細書					
令和 5 年 5 月分					
氏名	給料	手当			支給計
		通勤手当	超過勤務手当	手当計	
	140,000	0	0	0	140,000
控 除					差引支給額
所得税	雇用保険料	健康保険料	厚生年金	控除計	
0		7,242	12,993	20,235	119,765
					受領日
					受領印
					5月31日
					

事業名、用途及び内容等

調査研究等補助職員給料
5月分
対象経費 (140000 円) - (円) =140000円

あん分による充当の場合

あん分の率 (0.5)
あん分による政務活動費の支出額 (70000 円)

一部のみ打切り充当した場合

政務活動費の支出額 (円)

領収書等の添付様式

整理番号	6-1		
領収書その他の証拠書類の添付欄			
<p>口座落とし</p> <p>13 05-06-05 200 *10,584 </p>			
事業名、使途及び内容等			
<p>コピー機リース料</p> <p>5月分</p> <p>対象経費 (10584 円) - (円) =10584円</p>			
あん分による充当の場合			
<p>あん分の率 (0.5)</p> <p>あん分による政務活動費の支出額 (5292 円)</p>			
一部のみ打切り充当した場合			
政務活動費の支出額 (円)			

領収書等の添付様式

整理番号	6-2
------	-----

領収書その他の証拠書類の添付欄

口座落とし

15	05-06-26	200	*3,400	ゆた 玉ウリカッパ
16	05-06-26	200	*110	定額振込手数料



事業名、使途及び内容等

新聞購読料
 読売6月分
 対象経費 (3510 円) - (円) = 3510円

あん分による充当の場合

あん分の率 (1)
 あん分による政務活動費の支出額 (3510 円)

一部のみ打切り充当した場合

政務活動費の支出額 (円)

整理番号 6-3

領収書等の添付様式

領収書その他の証拠書類の添付欄

(D) 電気料金領収書

お振込人 アベ ナガオ

お客様番号 50-500-000-04-0761799-31
(ご使用用途 ジェット)

支払金額 2023年6月分	3,018円
前払金	274円
基本料金	1,581円20銭
電量 最初の120 kWh	1,609円72銭
121 kWh ~ 300 kWh	0円00銭
力 301 kWh ~	0円00銭
量 燃料費等調整額	-510円84銭
料金	
再工事調整金	138円00銭

使用量 99 kWh

使用期間 5月11日 ~ 6月8日

支払期日 2023年7月10日

九州電力株式会社
電話 0120-761-378

(金融機関・CVS取扱店→お振込人)



事業名、用途及び内容等

事務所電気代
6月分
対象経費 (3018 円) - (円) =3018円

あん分による充当の場合

あん分の率 (0.5)
あん分による政務活動費の支出額 (1509 円)

一部のみ打切り充当した場合

政務活動費の支出額 (円)

整理番号 6-4

領収書等の添付様式

領収書その他の証拠書類の添付欄

竹葉市水道料金等 納入通知書(兼領収書)	
口座番号	加入者名
XXXXXXXXXX	竹葉市水道事業
阿部 長夫 様	
令和 5年 6月 請求分	
(令和 5年 4月 使用分) 令和05年度	
水栓番号	004-0228001-02
使用水量	上下 0.5 m ³
	下水
口 径	メーター番号
13 mm	281564
用途	種 別 人 数
一層用	***
納 期 限	令和 5年 6月30日
上水道料金	710 円

合計金額	710 円

上記の合計金額を票面の納入欄様でお支払いください。
令和 5年 6月12日
竹葉市長 永松 悟

上記金額には消費税及び地方消費税が含まれております。
本票は発行地では裏面に記載しております。
(収納代行) CNS
(納入者控) (収入印紙不要)

領収日付印
23.6.26
竹葉市水道事業

上記のとおり領収しました。
領収書は5年間保存してください。

事業名、使途及び内容等

事務所水道代
6月分
対象経費 (710 円) - (円) =710円

あん分による充当の場合

あん分の率 (0.5)
あん分による政務活動費の支出額 (355 円)

一部のみ打切り充当した場合

政務活動費の支出額 (円)

整理番号 6-5

領収書等の添付様式

領収書その他の証拠書類の添付欄

領 収 証		No. _____
阿部 長夫 様		R5年 6月 26日
金額	¥ 34 220 -	
但し 藤原ビルT-1-C 7月分管理料とIT 上記の金額正に領収いたしました		
現金	✓	
小切手		
振込		
〒873-0006 大分県杵築市大字大内4539番地8 有限会社 エトウホー 代表取締役 衛 藤 二 TEL 0978-63-0993 FAX 0978-63-0995		

事業名、使途及び内容等

事務所家賃
 7月分
 対象経費 (34220 円) - (円) = 34220円

あん分による充当の場合

あん分の率 (0.5)
 あん分による政務活動費の支出額 (17110 円)

一部のみ打切り充当した場合

政務活動費の支出額 (円)

領収書等の添付様式

整理番号	6-6
------	-----

領収書その他の証拠書類の添付欄

口座落とし

17 05-06-27 | 200

*3,500円



事業名、使途及び内容等

新聞購読料
 合同6月分

対象経費 (3500 円) - (円) =3500円

あん分による充当の場合

あん分の率 (1)

あん分による政務活動費の支出額 (3500 円)

一部のみ打切り充当した場合

政務活動費の支出額 (円)

整理番号 6-7

領収書等の添付様式

領収書その他の証拠書類の添付欄

納付書・領収証書 (労働保険) (国庫金)

労働保険特別会費 **0847** 厚生労働省管 **6118** ※会期 **05** 年度

延年度5月1日以降 現年度繰入組人

労働保険料	31,080	円
一般拠出金	33	円
納付額 (合計額)	31,113	円

納付の目的
 1. 令和 年 月 日
 2. 令和 年 月 日

納付の場所
 (日本銀行・本邦・三菱・住友・北越信又は繰入代理店) 労働保険特別会費納付局、労働保険特別会費納付所

労働保険特別会費納入取次官 (納付書兼し)

出納済
5. 6. 27

事業名、用途及び内容等

労働保険料 事業主負担分 21,033
 個人負担分 10,080
31,113

確定額

	0					
	労災保険料	雇用保険料	一般拠出金	合計		
事業主	3/1000 0	7.5/1000 0	0.02/1000 33	33		
個人	—	4/1000 0	—	0		
合計	3/1000 0	11.5/1000 0	33	33		

概算額

31,080

	雇用保険料					
	労災保険料	雇用保険料	一般拠出金	合計		
事業主	3/1000 5040	9.5/1000 15,960	—	21,000		
個人	—	6/1000 10,080	—	10,080		
合計	3/1000 5,040	15.5/1000 26,040	—	31,080		

あん分の率 (0.5)

あん分による政務活動費の支出額 (10,516 円)

政務活動費の支出額 (円)

整理番号	6-8
------	-----

領収書等の添付様式

領収書その他の証拠書類の添付欄

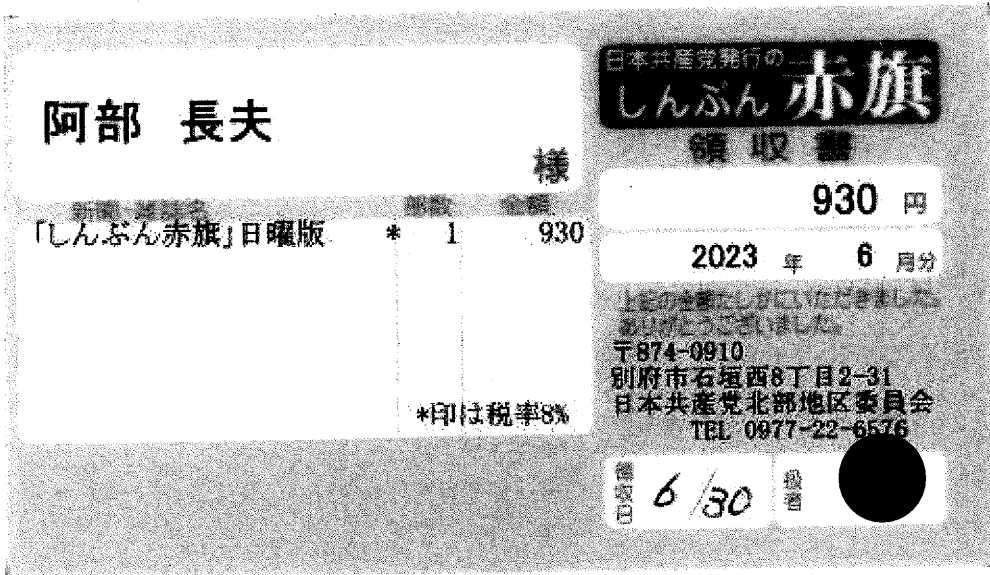

事業名、使途及び内容等

新聞購読料
赤旗6月分
対象経費 (930 円) - (円) =930円

あん分による充当の場合

あん分の率 (1)
あん分による政務活動費の支出額 (930 円)

一部のみ打切り充当した場合

政務活動費の支出額 (円)

領収書等の添付様式

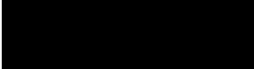
整理番号	6-9		
領収書その他の証拠書類の添付欄			
<p>口座落とし</p> <p>05-06-30 200 *16,428トコト 7194 </p>			
事業名、使途及び内容等			
<p>事務所電話代・インターネット利用料及びIpad利用料 6月分 対象経費 (16428 円) - (円) =16428円</p>			
あん分による充当の場合			
<p>あん分の率 (0.5) あん分による政務活動費の支出額 (8214 円)</p>			
一部のみ打切り充当した場合			
政務活動費の支出額 (円)			

整理番号	6-10
------	------

領収書等の添付様式

領収書その他の証拠書類の添付欄

口座引落し

05-06-30 200 *40,981円



保険料納入告知額・領収済額通知書

1706

あなたの本月分保険料額は下記のとおりです。

なお、納入告知書を指定の金融機関に送付しましたから、指定振替日（納付期限）前日までに口座残高の確認をお願いします。

下記の金額を指定の金融機関から口座振替により受領しました。

事業所管理番号	23777	事業所番号	00833
納付日	令和 5年 5月	納付期限	令和 5年 6月 30日
健康勘定	厚生年金勘定	子ども・子育て支援勘定	
健康保険料	厚生年金保険料	子ども・子育て拠出金	
14,484	25,986	511	
合計	¥40,981		円

令和 5年 4月分	令和 5年 5月 31日	
健康勘定	厚生年金勘定	子ども・子育て支援勘定
健康保険料	厚生年金保険料	子ども・子育て拠出金
14,484	25,986	511
合計	¥40,981	

令和 5年 6月 20日

歳入徴収官

厚生労働省年金局事業管理課
 (日本年金機構 別府 年金事務所)



873-0001 杵築市 大字 杵築
 691番地5

阿部ながお事務所 阿部長夫

様

02/02 14452978

(裏面へつづく)

事業名、使途及び内容等

人件費	健康保険料	厚生年金保険料	子ども子育て拠出金	計
健康保険料・厚生年金保険料	7,242	12,993	511	20,746
事業主負担	7,242	12,993	—	20,235
5月分				
20,746 円	合計	14,484	25,986	511
				40,981

あん分による充当の場合

あん分の率 (0.5)

按分による政務活動費の充当額 (10,373 円)

一部のみ打切り充当した場合

政務活動費充当額 (円)

整理番号 6-11

領収書等の添付様式

領収書その他の証拠書類の添付欄

給与支払明細書					
令和 5年 6 月分					
氏名	給料	手当			支給計
		通勤手当	超過勤務手当	手当計	
██████████	140,000	0	0	0	140,000

控除					差引支給額
所得税	雇用保険料	健康保険料	厚生年金	控除計	
0	10,080	7,242	12,993	30,315	109,685

受領日	受領印
6月30日	●

事業名、使途及び内容等

調査研究等補助職員給料
 6月分
 対象経費 (140000 円) - (円) =140000円

あん分による充当の場合

あん分の率 (0.5)
 あん分による政務活動費の支出額 (70000 円)

一部のみ打切り充当した場合

政務活動費の支出額 (円)

領収書等の添付様式

整理番号	7-1		
領収書その他の証拠書類の添付欄			
<p>口座落とし</p> <p>2005-07-04 200 *10,584 </p>			
事業名、使途及び内容等			
<p>コピー機リース料 6月分 対象経費 (10584 円) - (円) =10584円</p>			
あん分による充当の場合			
<p>あん分の率 (0.5)</p> <p>あん分による政務活動費の支出額 (5292 円)</p>			
一部のみ打切り充当した場合			
<p>政務活動費の支出額 (円)</p>			

整理番号

7-2

領収書その他の証拠書類の添付欄

領収書

阿部 長夫 様

[証紙切手引受]
 第一種定形外(規格内) 87.0g
 @140 1通 ¥140

小計 ¥140

郵便物引受合計通数 1通
 課税計(10%) ¥140
 (内消費税等 ¥12)
 非課税計 ¥0

△計 ¥140
 お預り金額 ¥140



〒100-8792 日本郵便株式会社
 東京都千代田区大手町2-3-1
 取扱日時: 2023年7月13日 10:53
 発行No. 230713A6588 端N61箱02
 連絡先: 杵築郵便局
 TEL: 0570-943-123

事業名、使途及び内容等

政務活動費報告書郵送料

対象経費 (140 円) - (円) = 140円

あん分による充当の場合

あん分の率 (1)

あん分による政務活動費の支出額 (140 円)

一部のみ打切り充当した場合

政務活動費の支出額 (円)

領収書等の添付様式

整理番号	7-3		
領収書その他の証拠書類の添付欄			
<p>口座落とし</p> <p>24 05-07-27 200 *3,500マイクアウト</p> 			
事業名、使途及び内容等			
<p>新聞購読料 合同7月分 対象経費 (3500 円) - (円) =3500円</p>			
あん分による充当の場合			
<p>あん分の率 (1)</p> <p>あん分による政務活動費の支出額 (3500 円)</p>			
一部のみ打切り充当した場合			
<p>政務活動費の支出額 (円)</p>			

領収書等の添付様式

整理番号	7-4
------	-----

領収書その他の証拠書類の添付欄

(D) 電気料金領収証

お振込人 **アベ ナガオ** 様

お客様番号 **50-500-000-04-0761799-31**
(ご使用用途 **ジム3**)

払込金額 2023年7月分 3,564円 (うち消費税等相当額 324円)	
基本料金 1,581円20銭	
電力 最初の120 kWh 2,193円60銭 121 kWh ~ 300 kWh 286円56銭 301 kWh ~ 0円00銭	
燃料費等調整額 -681円12銭	
料内訳 料金 再エネ賦課金 184円00銭	

推定
 ご使用量 **132 kWh**
 ご使用期間 **6月9日 ~ 7月9日**
 お支払期日 **2023年8月9日**

九州電力株式会社
 電話 **0120-761-378** (金融機関・CVS取扱店→お振込人)



ゆうちょ銀行又は郵便局でお支払いの場合は左側の2枚だけをお出しください。
 本領印にがなり印控もお金よび金額を訂正したものは無効です。

事業名、使途及び内容等

事務所電気代
 7月分
 対象経費 (3564 円) - (円) = 3564円

あん分による充当の場合

あん分の率 (0.5)
 あん分による政務活動費の支出額 (1782 円)

一部のみ打ち切り充当した場合

政務活動費の支出額 (円)

領収書等の添付様式

整理番号	7-5
------	-----

領収書その他の証拠書類の添付欄

**杵築市水道料金等
納入通知書(兼領収書)**

口座番号 加入者名
 杵築市水道事業

阿部 長夫 様

令和 5年 7月 請求分
 (令和 5年 5月 使用分) 令和05 年度

水栓番号	004-0228001-02	
使用水量	上下	0.5 m ³
	下水	m ³
口径	メーター番号	
13 mm	281564	
用途	種別	人数
一般用	***	人
納期限	令和 5年 7月31日	
上水道料金	710 円	
*****		円
合計金額	710 円	

上記の合計金額を裏面の納入場所でお支払い
 ください。

令和 5年 7月11日
 杵築市長 永松 悟

領収日付印
 117777
 23.7.28
 杵築市水道事業

上記金額には
 消費税及び地
 方消費税相当
 額が含まれて
 います。

お問い合わせ先
 は裏面に記載
 しております。

(収納代行)
 CNS

(納入者控)
 (収入印紙不要) 領収書は5年間保存して
 ください。

事業名、使途及び内容等

事務所水道代
 7月分
 対象経費 (710 円) - (円) =710円

あん分による充当の場合

あん分の率 (0.5)
 あん分による政務活動費の支出額 (355 円)

一部のみ打切り充当した場合

政務活動費の支出額 (円)

整理番号 7-6

領収書等の添付様式

領収書その他の証拠書類の添付欄

領 収 証

No. _____

阿部 長夫 様

25年 7月 28日

金額

¥ 3 4 2 2 0 -

但し 藤原ビルT-1-C 8月分賃料等

上記の金額正に領収いたしました

現金	<input checked="" type="checkbox"/>		
小切手	<input type="checkbox"/>		
振込	<input type="checkbox"/>		

〒873-0006 大分県杵築市大字大内4539番地8

有限会社 エトウホーム

代表取締役 衛 藤 二 郎

TEL 0978-63-0933 FAX 0978-63-0995

事業名、使途及び内容等

事務所家賃

8月分

対象経費 (34220 円) - (円) =34220円

あん分による充当の場合

あん分の率 (0.5)

あん分による政務活動費の支出額 (17110 円)

一部のみ打切り充当した場合

政務活動費の支出額 (円)

領収書等の添付様式

整理番号	7-7								
領収書その他の証拠書類の添付欄									
<div style="display: flex; justify-content: space-between;"> <div style="width: 40%;"> <p style="font-size: 24px; font-weight: bold;">阿部 長夫</p> <p style="text-align: right; margin-right: 20px;">様</p> <table style="width: 100%; border-collapse: collapse;"> <tr> <td style="font-size: 10px;">新聞・雑誌名</td> <td style="font-size: 10px;">部数</td> <td style="font-size: 10px;">金額</td> </tr> <tr> <td>「しんぶん赤旗」日曜版</td> <td style="text-align: center;">* 1</td> <td style="text-align: right;">930</td> </tr> </table> <p style="font-size: 12px; margin-top: 10px;">*印は税率8%</p> </div> <div style="width: 55%; border: 1px solid black; padding: 5px;"> <p style="font-size: 10px; text-align: center;">日本共産党発行の</p> <p style="font-size: 24px; font-weight: bold; text-align: center;">しんぶん 赤旗</p> <p style="font-size: 18px; font-weight: bold; text-align: center;">領 収 書</p> <p style="font-size: 24px; text-align: right;">930 円</p> <p style="text-align: center;">2023 年 7 月分</p> <p style="font-size: 10px;">上記の金額たしがいただきました。 ありがとうございました。</p> <p style="font-size: 10px;">〒874-0910 別府市石垣西8丁目2-31 日本共産党北部地区委員会 TEL 0977-22-8838</p> <div style="display: flex; justify-content: space-between; align-items: center; margin-top: 10px;"> <div style="font-size: 10px;">領収日</div> <div style="font-size: 24px; font-weight: bold;">7/31</div> <div style="font-size: 10px;">振替</div> </div> </div> </div>				新聞・雑誌名	部数	金額	「しんぶん赤旗」日曜版	* 1	930
新聞・雑誌名	部数	金額							
「しんぶん赤旗」日曜版	* 1	930							
事業名、使途及び内容等									
<p>新聞購読料 赤旗 7月分 対象経費 (930 円) - (円) =930円</p>									
あん分による充当の場合									
<p>あん分の率 (1)</p> <p>あん分による政務活動費の支出額 (930 円)</p>									
一部のみ打切り充当した場合									
<p>政務活動費の支出額 (円)</p>									

領収書等の添付様式

整理番号	7-8										
領収書その他の証拠書類の添付欄											
<p>口座落とし</p> <p>05-07-31 200 *16,155円 口座 9191 XXXXXXXXXX</p>											
<table border="1" style="width: 100%;"> <tr> <td style="width: 30%;">事業名、使途及び内容等</td> <td colspan="3"></td> </tr> <tr> <td> 事務所電話代・インターネット利用料及びIpad利用料 7月分 対象経費 (16155 円) - (円) =16155円 </td> <td colspan="3"></td> </tr> </table>				事業名、使途及び内容等				事務所電話代・インターネット利用料及びIpad利用料 7月分 対象経費 (16155 円) - (円) =16155円			
事業名、使途及び内容等											
事務所電話代・インターネット利用料及びIpad利用料 7月分 対象経費 (16155 円) - (円) =16155円											
<table border="1" style="width: 100%;"> <tr> <td style="width: 30%;">あん分による充当の場合</td> <td colspan="3"></td> </tr> <tr> <td> あん分の率 (0.5) あん分による政務活動費の支出額 (8077 円) </td> <td colspan="3"></td> </tr> </table>				あん分による充当の場合				あん分の率 (0.5) あん分による政務活動費の支出額 (8077 円)			
あん分による充当の場合											
あん分の率 (0.5) あん分による政務活動費の支出額 (8077 円)											
<table border="1" style="width: 100%;"> <tr> <td style="width: 30%;">一部のみ打切り充当した場合</td> <td colspan="3"></td> </tr> <tr> <td> 政務活動費の支出額 (円) </td> <td colspan="3"></td> </tr> </table>				一部のみ打切り充当した場合				政務活動費の支出額 (円)			
一部のみ打切り充当した場合											
政務活動費の支出額 (円)											

領収書等の添付様式

整理番号 7-9

領収書その他の証拠書類の添付欄

口座引落し

05-07-31 200 *40,981円が引落し

保険料納入告知額・領収済額通知書

1708

あなたの本月分保険料額は下記のとおりです。

なお、納入告知書を指定の金融機関に送付しましたから、指定振替日（納付期限）前日までに口座残高の確認をお願いします。

下記の金額を指定の金融機関から口座振替により受領しました。

事業所管理記号	23777	事業所番号	00833
納付目的年月	令和 5年 6月	納付期	令和 5年 7月 31日
健康勘定	厚生年金勘定	子ども・子育て支援勘定	
健康保険料	厚生年金保険料	子ども・子育て拠出金	
14,484	25,986	511	
合計	¥40,981		円

令和 5年 5月分	保険料	令和 5年 6月 30日
健康勘定	厚生年金勘定	子ども・子育て支援勘定
健康保険料	厚生年金保険料	子ども・子育て拠出金
14,484	25,986	511
合計	¥40,981	

令和 5年 7月 19日

歳入徴収官

厚生労働省年金局事業管理課
(日本年金機構 別府 年金事務所)



873-0001 杵築市 大字 杵築 691番地5

阿部ながお事務所 阿部長夫

様

02/02 14453304

(裏面へつづく)

事業名、使途及び内容等

人件費	健康保険料	厚生年金保険料	子ども子育て拠出金	計
健康保険料・厚生年金保険料 事業主	7,242	12,993	511	20,746
事業主負担 6月分 個人分	7,242	12,993	—	20,235
20,746 円 合計	14,484	25,986	511	40,981

あん分による充当の場合

あん分の率 (0.5)

按分による政務活動費の充当額 (10,373 円)

一部のみ打切り充当した場合

政務活動費充当額 (円)

領収書等の添付様式

整理番号	7-10
------	------

領収書その他の証拠書類の添付欄

給与支払明細書					
令和 5 年 7 月分					
氏名	給料	手当			支給計
		通勤手当	超過勤務手当	手当計	
●	140,000	0	0	0	140,000
控除					差引支給額
所得税	雇用保険料	健康保険料	厚生年金	控除計	
0		7,242	12,993	20,235	119,765
					受領日
					7月31日
					受領印
					●

事業名、使途及び内容等

調査研究等補助職員給料
7月分
対象経費 (140000 円) - (円) =140000円

あん分による充当の場合

あん分の率 (0.5)
あん分による政務活動費の支出額 (70000 円)

一部のみ打切り充当した場合

政務活動費の支出額 (円)

整理番号	8-1
------	-----

領収書等の添付様式

領収書その他の証拠書類の添付欄

口座落とし

05-08-04 200 *10,584



事業名、使途及び内容等

コピー機リース料

7月分

対象経費 (10584 円) - (円) =10584円

あん分による充当の場合

あん分の率 (0.5)

あん分による政務活動費の支出額 (5292 円)

一部のみ打切り充当した場合

政務活動費の支出額 (円)

領収書等の添付様式

整理番号	8-2		
領収書その他の証拠書類の添付欄			
<p>口座落とし</p> <p>05-08-28 200 *3,500円</p>			
<p>事業名、使途及び内容等</p> <p>新聞購読料 合同8月分 対象経費 (3500 円) - (円) =3500円</p>			
<p>あん分による充当の場合</p> <p>あん分の率 (1)</p> <p>あん分による政務活動費の支出額 (3500 円)</p>			
<p>一部のみ打切り充当した場合</p> <p>政務活動費の支出額 (円)</p>			

整理番号 8-3

領収書等の添付様式

領収書その他の証拠書類の添付欄

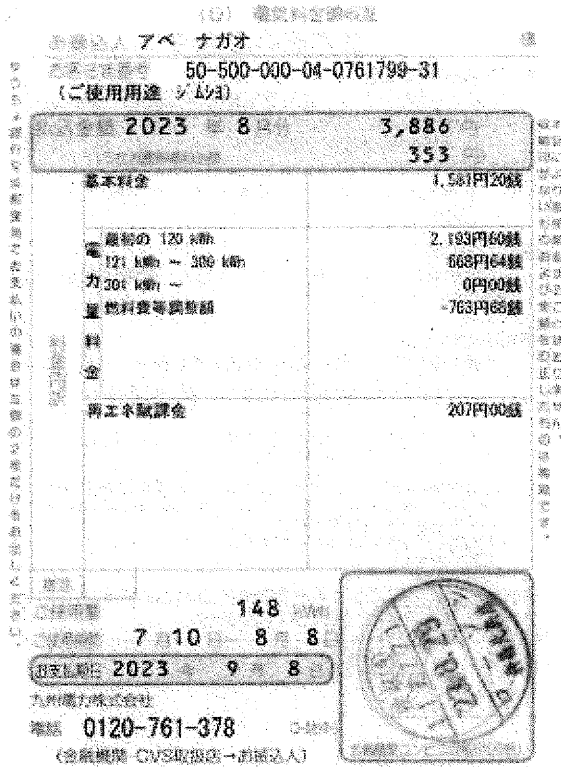

事業名、使途及び内容等

事務所電気代
 8月分
 対象経費 (3886 円) - (円) =3886円

あん分による充当の場合

あん分の率 (0.5)
 あん分による政務活動費の支出額 (1943 円)

一部のみ打切り充当した場合

政務活動費の支出額 (円)

領収書等の添付様式

整理番号 8-4

領収書その他の証拠書類の添付欄

杵築市水道料金等
 納入通知書(兼領収書)
 口座番号 加入者名
 [REDACTED] 杵築市水道事業

阿部 長夫 様

令和 5年 8月 請求分
 (令和 5年 6月 使用分) 令和05年度

本帳番号 004-0228001-02
 使用水量 上水 0.5 m³
 下水 m³
 口座番号 281564
 用途種別 一般用
 納期 令和 5年 8月31日
 上水道料金 710 円
 合計金額 710 円

上記の合計金額を前記の納入期限までに納入
 ください。
 令和 5年 8月14日
 杵築市長 永松 悟

領収書代印
 上記金額は
 本署様より
 発行された
 領収書にて
 発行済み
 領収書は
 発行済み
 領収書にて
 発行済み

(収納代行) C.N.S.
 (納入者) 領収書は5年間保存して
 (収入印紙) ください。

事業名、用途及び内容等

事務所水道代
 8月分
 対象経費 (710 円) - (円) =710円

あん分による充当の場合

あん分の率 (0.5)
 あん分による政務活動費の支出額 (355 円)

一部のみ打切り充当した場合

政務活動費の支出額 (円)

整理番号 8-5

領収書等の添付様式

領収書その他の証拠書類の添付欄



事業名、使途及び内容等

事務所家賃
 9月分
 対象経費 (34220 円) - (円) = 34220円

あん分による充当の場合

あん分の率 (0.5)
 あん分による政務活動費の支出額 (17110 円)

一部のみ打切り充当した場合

政務活動費の支出額 (円)

整理番号	8-6
------	-----

領収書等の添付様式

領収書その他の証拠書類の添付欄

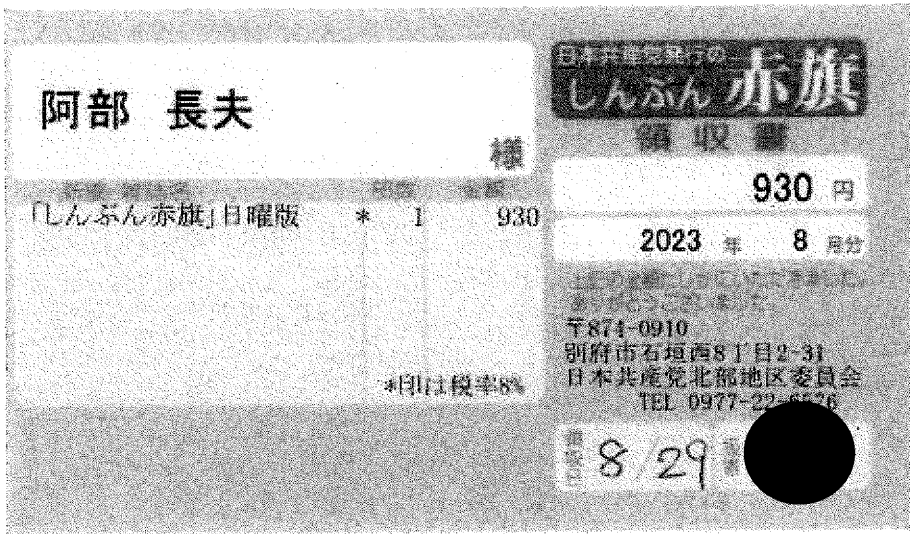

事業名、使途及び内容等

新聞購読料
 赤旗 8月分
 対象経費 (930 円) - (円) =930円

あん分による充当の場合

あん分の率 (1)
 あん分による政務活動費の支出額 (930 円)

一部のみ打切り充当した場合

政務活動費の支出額 (円)

整理番号	8-7
------	-----

領収書等の添付様式

領収書その他の証拠書類の添付欄

口座落とし

7 05-08-31 200 *16,234円 3E 7191 [Redacted]

事業名、使途及び内容等

事務所電話代・インターネット利用料及びIpad利用料
 8月分
 対象経費 (16234 円) - (円) =16234円

あん分による充当の場合

あん分の率 (0.5)
 あん分による政務活動費の支出額 (8117 円)

一部のみ打切り充当した場合

政務活動費の支出額 (円)

領収書等の添付様式

整理番号 8-8

領収書その他の証拠書類の添付欄

口座引落し

05-08-31 200

*40,981円

保険料納入告知額・領収済額通知書 1700

あなたの本月分保険料額は下記のとおりです。

なお、納入告知書を指定の金融機関に送付しましたから、指定振替日（納付期限）前日までに口座残高の確認をお願いします。

下記の金額を指定の金融機関から口座振替により受領しました。

事業主番号	23777	事業主種別	00833
納付日	令和 5年 7月 31日	期日	令和 5年 8月 31日
健康勘定	厚生年金勘定	子ども・子育て支援勘定	
健康保険料	厚生年金保険料	子ども・子育て拠出金	
14,484	25,986	511	
合計	40,981		円

令和 5年 6月分	令和 5年 7月 31日	
健康勘定	厚生年金勘定	子ども・子育て支援勘定
健康保険料	厚生年金保険料	子ども・子育て拠出金
14,484	25,986	511
合計	40,981	

令和 5年 8月 21日

歳入徴収官

厚生労働省年金事業管理課
(日本年金機構 別府 年金事務所)



875-0001 杵築市 大字 杵築
691番地5

阿部なお事務所 阿部長夫

02/02 14453898

(裏面へつづく)

事業名、使途及び内容等

人件費	健康保険料	厚生年金保険料	子ども子育て拠出金	計
健康保険料・厚生年金保険料 事業主	7,242	12,993	511	20,746
事業主負担 7月分 個人分	7,242	12,993	—	20,235
20,746 円 合計	14,484	25,986	511	40,981

あん分による充当の場合

あん分の率 (0.5)

按分による政務活動費の充当額 (10,373 円)

一部のみ打切り充当した場合

政務活動費充当額 (円)

領収書等の添付様式

整理番号 8-9

領収書その他の証拠書類の添付欄

給与支払明細書

令和 5 年 8 月分

氏名	給料	手当			支給計
		通勤手当	超過勤務手当	手当計	
	140,000	0	0	0	140,000

控除					差引支給額
所得税	雇用保険料	健康保険料	厚生年金	控除計	
0		7,242	12,993	20,235	119,765

受領日	受領印
8月31日	

事業名、用途及び内容等

調査研究等補助職員給料

8月分

対象経費 (140000 円) - (円) =140000円

あん分による充当の場合

あん分の率 (0.5)

あん分による政務活動費の支出額 (70000 円)

一部のみ打切り充当した場合

政務活動費の支出額 (円)

領収書等の添付様式

整理番号	9-1
領収書その他の証拠書類の添付欄	
<p>口座落とし</p> <p>05-09-04 200 *10,584 [REDACTED]</p>	
事業名、使途及び内容等	
<p>コピー機リース料 8月分 対象経費 (10584 円) - (円) =10584円</p>	
あん分による充当の場合	
<p>あん分の率 (0.5) あん分による政務活動費の支出額 (5292 円)</p>	
一部のみ打切り充当した場合	
<p>政務活動費の支出額 (円)</p>	

領収書等の添付様式

整理番号	9-3																																					
領収書その他の証拠書類の添付欄																																						
<p>領収書</p> <p>阿部長夫 様</p> <p>〔別納引受〕</p> <table style="width: 100%; border-collapse: collapse;"> <tr> <td style="width: 60%;">第一種定形 @94</td> <td style="width: 20%;">35通</td> <td style="width: 20%; text-align: right;">26.0g ¥3,290</td> </tr> <tr> <td colspan="2">小計</td> <td style="text-align: right;">¥3,290</td> </tr> <tr> <td>区内特別基 (定) @84</td> <td>159通</td> <td style="text-align: right;">26.0g ¥13,356</td> </tr> <tr> <td colspan="2">小計</td> <td style="text-align: right;">¥13,356</td> </tr> <tr> <td>郵便物引受合計通数</td> <td>194通</td> <td></td> </tr> <tr> <td>課税計 (10%)</td> <td></td> <td style="text-align: right;">¥16,646</td> </tr> <tr> <td>(内消費税等)</td> <td></td> <td style="text-align: right;">¥1,513)</td> </tr> <tr> <td>非課税計</td> <td></td> <td style="text-align: right;">¥0</td> </tr> <tr> <td colspan="2">△計</td> <td style="text-align: right;">¥16,646</td> </tr> <tr> <td>合計</td> <td></td> <td style="text-align: right;">¥20,000</td> </tr> <tr> <td>お預り金額</td> <td></td> <td style="text-align: right;">¥3,354</td> </tr> <tr> <td colspan="3" style="text-align: center;">おつり</td> </tr> </table> <p>〒100-8792 日本郵便株式会社 東京都千代田区大手町2-3-1 取扱日時：2023年 9月 7日 14-21 発行No. 230907A8487 端N61箱02 連絡先：竹葉郵便局 TEL:0570-943-123</p>			第一種定形 @94	35通	26.0g ¥3,290	小計		¥3,290	区内特別基 (定) @84	159通	26.0g ¥13,356	小計		¥13,356	郵便物引受合計通数	194通		課税計 (10%)		¥16,646	(内消費税等)		¥1,513)	非課税計		¥0	△計		¥16,646	合計		¥20,000	お預り金額		¥3,354	おつり		
第一種定形 @94	35通	26.0g ¥3,290																																				
小計		¥3,290																																				
区内特別基 (定) @84	159通	26.0g ¥13,356																																				
小計		¥13,356																																				
郵便物引受合計通数	194通																																					
課税計 (10%)		¥16,646																																				
(内消費税等)		¥1,513)																																				
非課税計		¥0																																				
△計		¥16,646																																				
合計		¥20,000																																				
お預り金額		¥3,354																																				
おつり																																						
事業名、使途及び内容等																																						
広報誌郵送料 対象経費 (16646 円) - (円) =16646円																																						
あん分による充当の場合																																						
あん分の率 (1) あん分による政務活動費の支出額 (16646 円)																																						
一部のみ打切り充当した場合																																						
政務活動費の支出額 (円)																																						

領収書等の添付様式

整理番号

9-4

領収書その他の証拠書類の添付欄

領収書

阿部 長夫 様

[証紙切手引受]	
第一種定形外(規格内)	111.0g
②210	1通 ¥210
小計	¥210
郵便物引受合計通数	1通
課税計(10%)	¥210
(内消費税等)	¥19
非課税計	¥0
合計	¥210
お預り金額	¥210



〒100-8792 日本郵便株式会社
 東京都千代田区大手町2-3-1
 取扱日時: 2023年 9月 7日 14:13
 発行No. 230907A8485 端N61箱02
 連絡先: 杵築郵便局
 TEL: 0570-943-123

事業名、使途及び内容等

政務活動費報告書郵送料

対象経費 (210 円) - (円) = 210円

あん分による充当の場合

あん分の率 (1)

あん分による政務活動費の支出額 (210 円)

一部のみ打切り充当した場合

政務活動費の支出額 (円)

領収書等の添付様式

整理番号	9-5
------	-----

領収書その他の証拠書類の添付欄



ホームワイド特約店
 TEL0978-63-3850 FAX0978-64-0061
<http://www.aeon-kyushu.com/>

領収証

イオン九州株式会社
 登録番号 T6290001017604
 ◆WIDE便のご案内※大分県北限定
 当店または0120-092-457迄
 購入商品をご自宅まで配送
 配送料金1件550円(税込)~承ります
 0102 2023/ 9/13(水) 14:19
 取0060 責:008168160

コピー用紙 A4ケース 1,680

小計	¥1,680
外税10%対象額	¥1,680
外税10%	¥168

合計	¥1,848
現金	¥2,000
お釣り	¥152

お買上商品数:1

WAON POINT会員募集中!
 今すぐ会員登録でオトクにお買物!
<http://www.smartwaon.com>
 [スマートワオン] で検索



事業名、使途及び内容等

コピー用紙

対象経費 (1848 円) - (円) =1848円

あん分による充当の場合

あん分の率 (0.5)

あん分による政務活動費の支出額 (924 円)

一部のみ打ち切り充当した場合

政務活動費の支出額 (円)

整理番号 9-6

領収書等の添付様式

領収書その他の証拠書類の添付欄

領 収 証		令和 5 年 9 月 19 日
阿部 長夫 様		
金額	¥ 2 7 5 0	
但し 名刺		
上記金額正に領収致しました		
収入印紙	有限会社 まさご企業 代表取締役 真砂 美 〒873-0002 杵築市大字南杵築2 TEL 62-2507・FAX 63-378	領収者印

事業名、使途及び内容等

名刺印刷代

対象経費 (2750 円) - (円) = 2750円

あん分による充当の場合

あん分の率 (0.5)

あん分による政務活動費の支出額 (1375 円)

一部のみ打切り充当した場合

政務活動費の支出額 (円)

領収書等の添付様式

整理番号	9-7
------	-----

領収書その他の証拠書類の添付欄

(1) 電気料金領収証

お振込人 **アベ ナガオ**

お振込み番号 **50-500-000-04-0761799-31**
(ご使用用途 7193)

支払金額 2023年9月分	4,510 円
電気料金	410 円
基本料金	1,681円20銭
電灯の120 kWh	2,193円60銭
電力 121 kWh ~ 300 kWh	1,408円92銭
301 kWh ~	0円00銭
燃料費等調整額	-923円64銭
料 金	
再工本調整金	250円00銭

既定 電圧

ご使用量 **179 kWh**

ご使用期間 **8月9日 ~ 9月7日**

お支払期日 **2023年10月10日**

九州電力株式会社
電話 **0120-761-378** (金融機関 CVS取扱店へお振込人)

印: 2023.09.26

事業名、用途及び内容等

事務所電気代
9月分
対象経費 (4510 円) - (円) =4510円

あん分による充当の場合

あん分の率 (0.5)
あん分による政務活動費の支出額 (2255 円)

一部のみ打切り充当した場合

政務活動費の支出額 (円)

領収書等の添付様式

整理番号	9-8
------	-----

領収書その他の証拠書類の添付欄

**杵築市水道料金等
納入通知書(兼領収書)**

口座番号 納入者名
 口座番号 杵築市水道事業

阿部 長夫 様

令和 5年 9月 請求分

(令和 5年 7月 使用分) 令和05 年度

水検番号	004-0228001-02	
使用水量	上下	1.0 m ³
	下水	m ³
口径	メーター番号	
13 mm	281564	
用途	種別	人数
一般用	***	人
納期	令和 5年10月 2日	
上水道料金	740 円	
****		円
合計金額	740 円	

上記の合計金額と前部の納入欄にて支払いください。

令和 5年 9月11日

杵築市長 永松 悟

上記金額には消費税及び地方消費税が加算されています。
 お問い合わせは裏面に記載してあげます。
 (収納代行) GNS
 (納入者控) 領収書は5年間保存してください。
 (収入印紙不要)

後払印
 23.9.26
 杵築市水道

事業名、使途及び内容等

事務所水道代
 9月分
 対象経費 (740 円) - (円) =740円

あん分による充当の場合

あん分の率 (0.5)
 あん分による政務活動費の支出額 (370 円)

一部のみ打切り充当した場合

政務活動費の支出額 (円)

整理番号 9-9

領収書等の添付様式

領収書その他の証拠書類の添付欄

領 収 証

No. _____

阿部 長夫 様

25 年 9 月 26 日

金額							
			¥	3	4	2	2
				0			-

但し 藤原ビルT-1-C 10月分管理料にて

上記の金額正に領収いたしました

現金	<input checked="" type="checkbox"/>	
小切手	<input type="checkbox"/>	
振込	<input type="checkbox"/>	

〒873-0006 大分県杵築市大字大内4539番地8

有限会社 エトウホーム

代表取締役 衛 藤 二

TEL 0978-63-0933 FAX 0978-63-0995

事業名、使途及び内容等

事務所家賃

10月分

対象経費 (34220 円) - (円) = 34220円

あん分による充当の場合

あん分の率 (0.5)

あん分による政務活動費の支出額 (17110 円)

一部のみ打切り充当した場合

政務活動費の支出額 (円)

領収書等の添付様式

整理番号	9-10		
領収書その他の証拠書類の添付欄			
<p>口座落とし</p> <p>405-09-27 200 *3,500 外 〇</p> 			
<p>事業名、使途及び内容等</p> <p>新聞購読料 合同9月分 対象経費 (3500 円) - (円) =3500円</p>			
<p>あん分による充当の場合</p> <p>あん分の率 (1)</p> <p>あん分による政務活動費の支出額 (3500 円)</p>			
<p>一部のみ打切り充当した場合</p> <p>政務活動費の支出額 (円)</p>			

領収書等の添付様式

整理番号	9-11		
領収書その他の証拠書類の添付欄			
<div style="display: flex; justify-content: space-between; align-items: flex-start;"> <div style="width: 40%;"> <p style="font-size: 24px; font-weight: bold;">阿部 長夫</p> <p>様</p> <p>「しんぶん赤旗」日曜版 * 1 930</p> <p>*印は税率8%</p> </div> <div style="width: 50%; border: 1px solid black; padding: 10px; text-align: right;"> <p style="font-weight: bold; font-size: 18px;">しんぶん赤旗</p> <p style="font-weight: bold; font-size: 16px;">領収書</p> <p style="font-weight: bold; font-size: 20px;">930 円</p> <p>2023 年 9 月分</p> <p style="font-size: 10px;">上記の金額にしかじけいたしました。 おりがうございました。 〒874-0910 別府市石垣西8丁目2-31 日本共産党北部地区委員会 TEL 0977-22-6576</p> <p style="font-size: 12px;">領収日 9/29</p> </div> </div>			
事業名、使途及び内容等			
新聞購読料 赤旗9月分 対象経費 (930 円) - (円) =930円			
あん分による充当の場合			
あん分の率 (1) あん分による政務活動費の支出額 (930 円)			
一部のみ打切り充当した場合			
政務活動費の支出額 (円)			

整理番号 9-12

領収書等の添付様式

領収書その他の証拠書類の添付欄

給与支払明細書					
令和 5 年 9 月分					
氏名	給料	手当			支給計
		通勤手当	超過勤務手当	手当計	
●	140,000	0	0	0	140,000
控 除					差引支給額
所得税	雇用保険料	健康保険料	厚生年金	控除計	
0		7,242	12,993	20,235	119,765
					受領日
					受領印
					9月29日
					●

事業名、用途及び内容等

調査研究等補助職員給料
9月分

対象経費 (140000 円) - (円) =140000円

あん分による充当の場合

あん分の率 (0.5)

あん分による政務活動費の支出額 (70000 円)

一部のみ打切り充当した場合

政務活動費の支出額 (円)