

政務活動費会計帳簿

会派名

自由民主党

議員名

阿部 長 夫

【令和 4年4月分】

日	摘 要	収入額	支出額	残 額	内 訳 (使 途 項 目 別)										領収書 番 号	備考		
					調査研究費	研修費	広報費	要請陳情等 活 動 費	会議費	資料作成費	資料購入費	事務所費	事務費	人件費			その他	
4	コピー機リース料 3月分		5,292	△ 5,292										5,292			1	
11	事務用品代(コピー用紙)		680	△ 5,972										680			2	
15	政務活動費4月分受入	150,000	0	144,028														
15	名刺印刷代		1,100	142,928										1,100			3	
25	事務所新聞代(読売)4月分		3,510	139,418							3,510						4	
26	事務所電気代4月分		2,435	136,983								2,435					5	
26	事務所水道代4月分		415	136,568								415					6	
26	事務所家賃5月分		17,110	119,458								17,110					7	
27	事務所新聞代(大分合同)4月分		3,500	115,958								3,500					8	
27	事務所新聞代(赤旗)4月分		930	115,028								930					9	
28	調査研究補助職員給料4月分		70,000	45,028											70,000		10	
			0	45,028														
			0	45,028														
			0	45,028														
			0	45,028														
			0	45,028														
			0	45,028														
			0	45,028														
			0	45,028														
	月 計	150,000	104,972	45,028	0	0	0	0	0	0	7,940	19,960	7,072	70,000	0			

領収書等の添付様式

整理番号	1
領収書その他の証拠書類の添付欄	
<p>口座引落し</p> <p>14 04-04-04 200 *10,584 [REDACTED]</p>	
事業名、使途及び内容等	
<p>事務費</p> <p>3 月分コピー機リース料</p> <p>10,584 円</p>	
あん分による充当の場合	
<p>あん分の率 (50 / 100)</p> <p>按分による政務活動費の充当額 (5,292 円)</p>	
一部のみ打切り充当した場合	
<p>政務活動費充当額 (円)</p>	

整理番号 2

領収書等の添付様式

領収書その他の証拠書類の添付欄



ホームワイド杵築店
TEL0978-63-3850 FAX0978-64-0061
<http://www.aeon-kyushu.com/>

領収証

イオン九州株式会社

◆WIDE便のご案内※大分県北限定
当店または0120-992-457迄
購入商品をご自宅まで配送
配送料金1件550円(税込)～承ります

レド0101 2022/ 4/11(月) 15:34
取1706 責:000256896

B Tコピー用紙A 4 ケ 1,238

小 計	¥1,238
外税10%対象額	¥1,238
外税10%	¥123

合 計	¥1,361
現金	¥2,001
お釣り	¥640

お買上商品数:1

◆EPIはセルフサービスケータリング税制対象商品

WAON POINT会員募集中!
今すぐ会員登録でオトクにお買物!
<http://www.smartwaon.com>
[スマートワオン]で検索



事業名、使途及び内容等

事務費

事務用品 (コピー用紙) 代
1,361 円

あん分による充当の場合

あん分の率 (50 / 100)

按分による政務活動費の充当額 (680 円)

一部のみ打ち切り充当した場合

政務活動費充当額 (円)

領収書等の添付様式

整理番号

3

領収書その他の証拠書類の添付欄

領 収 証

令和 4 年 4 月 15 日

阿部 長夫

様

金額

4 2 2 0 0

但し 名刺

上記金額正に領収致しました

有限会社 **まさご企画**

代表取締役 真 砂 美智

〒873-0002 杵築市大字南杵築226

TEL 62-2507・FAX 63-3750

収入印紙

領収者印

事業名、使途及び内容等

事務費

名刺印刷代

2,200 円

あん分による充当の場合

あん分の率 (50 / 100)

按分による政務活動費の充当額 (1,100 円)

一部のみ打切り充当した場合

政務活動費充当額 (円)

領収書等の添付様式

整理番号	4		
領収書その他の証拠書類の添付欄			
口座引落し			
16 04-04-25	200	*3,400	ウキウキ ミウウウウ
17 04-04-25	200	*110	定額振込手数料
事業名、使途及び内容等			
資料購入費 4 月分事務所新聞代 (読売新聞) 3,510 円			
あん分による充当の場合			
あん分の率 ()			
按分による政務活動費の充当額 (円)			
一部のみ打切り充当した場合			
政務活動費充当額 (円)			

領収書等の添付様式

整理番号

5

領収書その他の証拠書類の添付欄

(D) 電気料金領収証

お振込人 アベ ナガオ 様

お客さま番号 50-500-000-04-0761799-31
(ご使用用途 ゾム)

払込金額 2022 年 4 月分		4,871 円
（うち消費税等相当額）		442 円
料金内訳	基本料金	1,485円00銭
	最初の 120 kWh	2,095円20銭
	電力 121 kWh ~ 300 kWh	576円50銭
	料金 301 kWh ~	0円00銭
	燃料費等調整額	227円65銭
再エネ賦課金		487円00銭

ゆうちょ銀行又は郵便局でお支払いの場合は左側の2枚だけをお出しください。

お支払期日 2022 年 5 月 9 日

ご使用量 145 kWh
ご使用期間 3月9日~4月7日

九州電力株式会社 別府 営業所
電話 0120-761-378 (金融機関・CVS取扱店→お振込人)

金銭機関コンビニ収納印(印紙)

取本証印がより適切な領金おぼすこと訂正しまたものは無効です。

事業名、使途及び内容等

事務所費

4 月分事務所電気代

4,871 円

あん分による充当の場合

あん分の率 (50 / 100)

按分による政務活動費の充当額 (2,435 円)

一部のみ打ち切り充当した場合

政務活動費充当額 (円)

領収書等の添付様式

整理番号

6

領収書その他の証拠書類の添付欄

杵築市水道料金等 納入通知書(兼領収書)	
口座番号	加入者名
	杵築市水道事業
阿部 長夫 様	
令和 4年 4月 請求分	
(令和 4年 2月 使用分) 令和04年度	
水栓番号	004-0228001-02
使用水量	上下 1.0 m ³
	下水 m ³
口径	メーター番号
13 mm	281564
用途	種別 人数
一般用	*** 人
納期 額	令和 4年 5月 2日
上水道料金	830 円
*****	円
合計金額	830 円
上記の合計金額を裏面の納入場所でお支払いください。	
令和 4年 4月12日	
杵築市長	永松 悟
上記金額には 消費税及び地 方消費税等 が含まれて います。 お問い合わせ先 は裏面に記載 しております。 (収納代行) CNS	領収日付印
(納入者控) (収入印紙不要)	上記のとおり領収しました。 領収書は5年間保存して ください。

事業名、使途及び内容等

事務所費

4 月分事務所水道代

830 円

あん分による充当の場合

あん分の率 (50 / 100)

按分による政務活動費の充当額 (415 円)

一部のみ打切り充当した場合

政務活動費充当額 (円)

領収書等の添付様式

整理番号

7

領収書その他の証拠書類の添付欄

領 収 証

№

阿部 長夫 様

24 年 4 月 26 日

金額

¥ 34,220 -

但し藤原ビルT-1-C 5月分借料として

上記の金額正に領収いたしました

現金	<input checked="" type="checkbox"/>	
小切手	<input type="checkbox"/>	
振込	<input type="checkbox"/>	

〒873-0006 大分県杵築市大字大内4539番地8

有限会社 エトウホー

代表取締役 衛 藤 二

TEL 0978-63-0933 FAX 0978-63-0995



事業名、使途及び内容等

事務所費

5 月分事務所家賃

34,220 円

あん分による充当の場合

あん分の率 (50 / 100)

按分による政務活動費の充当額 (17,110 円)

一部のみ打切り充当した場合

政務活動費充当額 (円)

事業用賃貸借契約書（事務所）

貸主 XXXXXXXXXX（以下「甲」という。）と
 借主 阿部 長夫（以下「乙」という。）は、
 この契約書により頭書に表示する不動産に関する賃貸借契約を締結した。

頭書（1） 目的物件の表示

建	名 称	藤原ビル 1階 T-1-C号室		
	所在地	区画番号 ()		
物	(住居表示)	杵築市大字杵築691番地5		
	(登記簿)	杵築市大字杵築字北浜 691番地5		
	構 造	鉄骨／陸屋根／地上2階建／全10戸		
	種 類	アパート	新築年月	昭和61年01月
	面 積	24.01 m ²		
賃 貸 方 法				
附 属 施 設				

頭書（2） 事業内容

政治活動事務所

頭書（3） 契約期間

令和3年07月01日 から	令和5年06月30日まで (2年間)
目的物件の引渡し時期	令和3年07月01日

頭書（4） 賃料等

賃 料	月額 32,900円 〔内消費税等 円〕	管 理・ 共 益 費	〔内消費税等 円〕	〔内消費税等 円〕
	〔内消費税等 円〕	ケーブル	月額 1,320円 〔内消費税等 円〕	〔内消費税等 円〕
	〔内消費税等 円〕			保 險 料 13,000円
		敷 金	60,000円 (賃料 2ヶ月)	
		仲 介 手 数 料	32,400円 (賃料 1ヶ月+税)	

その他の条件				
貸与する鍵	鍵 No.			
	本数	本	本	本
賃料等の支払時期		翌月分を前月27日まで (振込料は乙の負担とする。)		
賃料等の支払方法	<input type="checkbox"/> 振込	振込先		
	<input type="checkbox"/> 持参	持参先	有限会社エトウホーム	
	<input type="checkbox"/> 口座引落	委託会社名		

頭書(5) 借主緊急連絡先

緊急連絡先 (担当者)	(氏名)	
	(自宅) TEL	
	(勤め先) TEL	0978-68-8088
	(会社名・部署)	阿部ながお事務所
	(携帯) TEL	

頭書(6) 貸主及び管理業者

貸主	氏名	
	住所	

管理業者	商号又は名称 有限会社エトウホーム		
所在地	大分県杵築市大字大内4539番地8		
賃貸住宅管理業者登録制度登録番号	国土交通大臣 (2) 第 3855 号		
(一社) 全国賃貸不動産管理業協会会員番号	※ (一社) 全国賃貸不動産管理業協会の会員である場合に記載		
管理担当者	氏名	(賃貸不動産管理士・賃貸不動産経営管理士：登録番号)	
		※賃貸不動産経営管理士の登録を受けている場合に記載	

※貸主と建物の所有者が異なる場合は、次の欄も記載すること。

所有者	氏名	
	住所	

頭書(7) 乙の債務の担保

担保の方法 (本契約で採用するものにチェックし、その右欄に所定の事項を記載する)	<input checked="" type="checkbox"/> 連帯保証人	氏名		
		住所		
		極度額	円	
	<input type="checkbox"/> 家賃債務保証会社の提供する保証	家賃債務保証会社名		
		主たる事務所の所在地		
家賃債務保証業者登録番号		国土交通大臣 () 第 号		

頭書(8) 更新に関する事項

本契約は期間2年間ごとの自動更新とします。

頭書(9) 特約事項

1. 本契約は現状有姿の契約とします。
2. 本物件の増築、改築、改造若しくは模様替又は本物件の敷地内外における工作物の設置については借主の負担で行うものとします。
3. 本契約の目的物件は現状有姿とし、借主の負担で修理、修復、修繕及び維持管理等（草刈等）をするものとします。
4. 本契約期間中に借主が設置した造作・設備等については本契約が終了する場合において貸主に対して造作買取請求権等の一切の法的請求をしないものとします。
5. 賃料については30,000円＋消費税とします。
6. 明渡し時の修繕については、明渡し時の現況を貸主及び借主が確認し、協議の上借主が修繕を行うものとします。
7. 本物件の電波受信状況によっては、良好な電波受信を確保する為にアンテナやブースターの設置又はケーブルテレビの引込み等が必要になる場合があります。それらの費用は、借主の負担となります。

本契約の締結を証するため、本契約書を2通作成し、貸主及び借主が記名押印の上、各自1通を保有する。

令和3年7月1日

甲・貸主	氏名	●	TEL	●
	住所	●		
乙・借主	氏名	阿部 長夫		●
	住所	●		
丙・連帯保証人	氏名	●	TEL	●
	住所	●		
	極度額	円		

		A	B
宅 地 建 物 取 引 業 者	商号又は名称	有限会社エトウホーム	商号又は名称
	代表者の氏名	代表取締役 衛藤 和彦 ●	代表者の氏名 ⑩
	主たる事務所 所在地・TEL	杵築市大字大内4539番地8 0978-63-0933	主たる事務所 所在地・TEL
	免許証番号	大分県(5)第2575号	免許証番号 ()第 号
	免許年月日	令和1年10月26日	免許年月日 年 月 日
宅 地 建 物 取 引 士	氏名	●	氏名 ⑩
	登録番号	(大分)第 号	登録番号 ()第 号
	業務に従事する 事務所名 事務所所在地 TEL	有限会社エトウホーム 杵築市大字大内4539番地8 0978-63-0933	業務に従事する 事務所名 事務所所在地 TEL

※⑩は実印

※この契約書は、宅地建物取引業法第37条に定められている書面を兼ねています。

領収書等の添付様式

整理番号	8		
領収書その他の証拠書類の添付欄			
口座引落し			
18 04-04-27	200	*3,500	マイタゴウ [REDACTED]
事業名、使途及び内容等			
資料購入費			
4 月分事務所新聞代 (大分合同)			
3,500 円			
あん分による充当の場合			
あん分の率	()		
按分による政務活動費の充当額	()	円)	
一部のみ打切り充当した場合			
政務活動費充当額	()	円)	

領収書等の添付様式

整理番号 9

領収書その他の証拠書類の添付欄

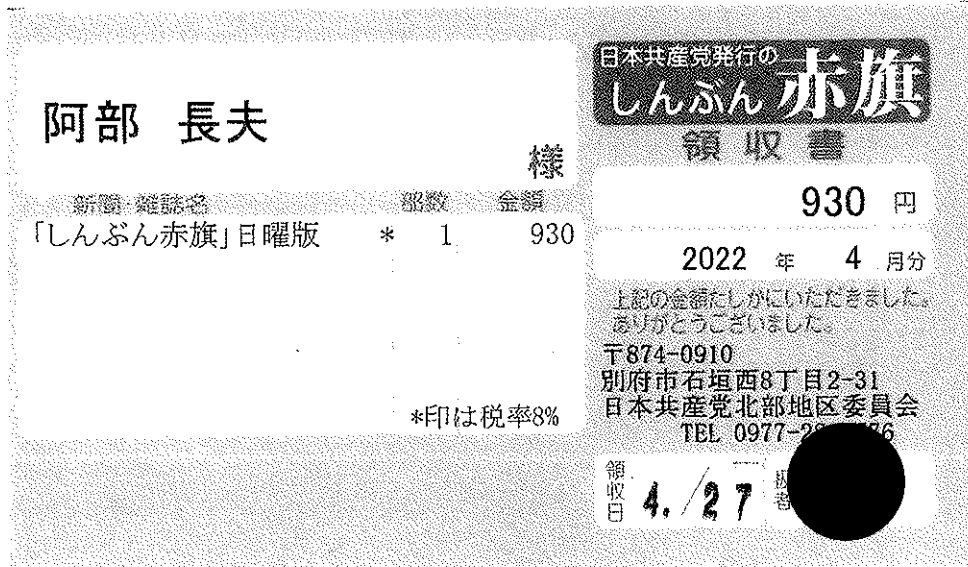

事業名、使途及び内容等

資料購入費
4 月分事務所新聞代 (しんぶん赤旗)
930 円

あん分による充当の場合

あん分の率 ()
按分による政務活動費の充当額 (円)

一部のみ打切り充当した場合

政務活動費充当額 (円)

領収書等の添付様式

整理番号 10

領収書その他の証拠書類の添付欄

給与支払明細書

令和 4 年 4 月分

氏名	給料	手当			支給計
		通勤手当	超過勤務手当	手当計	
●	140,000	0	0	0	140,000

控除					差引支給額
所得税	雇用保険料	健康保険料	厚生年金	控除計	
0	0	8,591	12,993	21,584	118,416

受領日	受領印
4月28日	●

事業名、使途及び内容等

人件費

4 月分調査研究等補助職員給料

140,000 円

あん分による充当の場合

あん分の率 (50 / 100)

按分による政務活動費の充当額 (70,000 円)

一部のみ打ち切り充当した場合

政務活動費充当額 (円)

雇用契約書

氏名		生年月日	
住所			
連絡先		緊急時連絡先	

下記条件にて契約することに同意します。

雇用期間	令和 2 年 8 月 1 日 ~	1年間とし、契約者の一方又は双方が異議を申し出ない場合は、以後順次更新するものとする。
就業場所	杵築市大字杵築691番地5 阿部ながお事務所	
業務内容	政務活動等事務補助	
就業時間	午前 9 時 0 分 ~ 午後 5 時 0 分 但し、雇用者の命により勤務時間を変更できる。	
休日	土日祝祭日、お盆(8/13~15)、年末年始(12/29~1/3)、その他	
賃金	給与	月給・日給・時給 140,000 円
	賞与	無
諸手当	無	
給与支払方法	当月・翌月末日支払(末日締) 現金・振込	
給与振込先	銀行 支店 普通預金・当座預金 口座番号	

契約書は2通作成し、双方が各1通保有する。

令和 2 年 8 月 1 日

雇用者 会派名

自由民主党

代表者又は
議員名

阿部長夫

被雇用者 氏名

政務活動費会計帳簿

会派名

自由民主党

議員名

阿部 長 夫

【令和 4年5月分】

日	摘 要	収入額	支出額	残 額	内 訳 (使 途 項 目 別)										領収書 番 号	備 考		
					調査研究費	研修費	広報誌報費	要請関係等 経 費	会議費	資料作成費	資料購入費	事務所費	事務費	人件費			その他	
	前月繰越		0	45,028														
2	事務所電話代・インターネット利用料 及びIpad利用料4月分		8,111	36,917										8,111			1	
2	健康保険料・厚生年金保険料3 月分		11,068	25,849											11,068		2	
6	コピー機リース料 4月分		5,292	20,557										5,292			3	
9	自民党レポート・県政報告新聞 折込代		47,203	△ 26,646				47,203									4	
9	自民党レポート・県政報告郵送 代		14,430	△ 41,076				14,430									5	
9	県政報告会開催通知用切手代		4,032	△ 45,108				4,032									6	
16	政務活動費5月分受入	150,000	0	104,892														
18	封筒印刷代		4,400	100,492										4,400			7	
25	事務所新聞代 (読売) 5月分		3,510	96,982								3,510					8	
26	事務所新聞代 (赤旗) 5月分		930	96,052								930					9	
26	事務所電気代5月分		2,227	93,825									2,227				10	
26	事務所水道代5月分		415	93,410									415				11	
26	事務所家賃6月分		17,110	76,300									17,110				12	
27	事務所新聞代 (大分合同) 5月 分		3,500	72,800								3,500					13	
31	事務所電話代・インターネット利用料 及びIpad利用料5月分		8,139	64,661										8,139			14	
31	健康保険料・厚生年金保険料4 月分		11,068	53,593											11,068		15	
31	調査研究補助職員給料5月分		70,000	△ 16,407											70,000		16	
	月 計	150,000	211,435	△ 16,407	0	0	65,665	0	0	0	0	7,940	19,752	25,942	92,136	0		

領収書等の添付様式

整理番号 2

領収書その他の証拠書類の添付欄

口座引落し

21 04-05-02 | 200 | *43,764円

保険料納入告知額・領収済額通知書

1674

あなたの本月分保険料額は下記のとおりです。

なお、納入告知書を指定の金融機関に送付しましたから、指定振替日（納付期限）前日までに口座残高の確認をお願いします。

下記の金額を指定の金融機関から口座振替により受領しました。

事業所整理記号	23アプト	事業所番号	00833
納付目的年月	令和 4年 3月	納付期限	令和 4年 5月 2日
健康勘定	厚生年金勘定	子ども・子育て支援勘定	
健康保険料	厚生年金保険料	子ども・子育て拠出金	
17,267	25,986	511	
合計	額		¥43,764円

令和 4年 2月分保険料	納付日	令和 4年 3月 31日
健康勘定	厚生年金勘定	子ども・子育て支援勘定
健康保険料	厚生年金保険料	子ども・子育て拠出金
17,182	25,986	511
合計	額	
		¥43,679円

令和 4年 4月 20日
 歳入徴収官

厚生労働省年金局事業管理課長
 (日本年金機構
 別府
 年金事務所)



873-0001 杵築市 大字 杵築
 691番地5

阿部ながお事務所 阿部長夫

02/02 14442458

(裏面へつづく)

事業名、使途及び内容等

人件費	健康保険料	厚生年金保険料	子ども子育て拠出金	計	
健康保険料・厚生年金保険料	事業主	8,633	12,993	511	22,137
事業主負担 3 月分	個人分	8,634	12,993	—	21,627
22,137 円	合計	17,267	25,986	511	43,764

あん分による充当の場合

あん分の率 (50 / 100)

按分による政務活動費の充当額 (11,068 円)

一部のみ打切り充当した場合

政務活動費充当額 (円)

領収書等の添付様式

整理番号	3
領収書その他の証拠書類の添付欄	
<p>口座引落し</p> <p>22 04-05-06 200 *10,584 </p>	
事業名、使途及び内容等	
<p>事務費</p> <p>4 月分コピー機リース料</p> <p>10,584 円</p>	
あん分による充当の場合	
<p>あん分の率 (50 / 100)</p> <p>按分による政務活動費の充当額 (5,292 円)</p>	
一部のみ打切り充当した場合	
<p>政務活動費充当額 (円)</p>	

領収書等の添付様式

整理番号

5

領収書その他の証拠書類の添付欄

領収書

阿部長夫 様

[別納引受]		
第一種定形		19.5g
@84	31通	¥2,604

小計		¥2,604
----	--	--------

区内特別基(定)		19.5g
@73	162通	¥11,826

小計		¥11,826
----	--	---------

郵便物引受合計通数	193通	
課税計(10%)	¥14,430	
(内消費税等)	¥1,311)	
非課税計	¥0	

合計	¥14,430
----	---------

お預り金額	¥20,000
-------	---------

おつり	¥5,570
-----	--------



〒100-8792 日本郵便株式会社
 東京都千代田区大手町2-3-1
 取扱日時：2022年5月9日 11:44
 発行No. 220509A0235 端N61箱02
 連絡先：杵築郵便局
 TEL:0570-943-123

事業名、使途及び内容等

広報広聴費

自民党レポート・県政報告郵送代
 (ふれあ、18号) 14,430 円

あん分による充当の場合

あん分の率 ()

按分による政務活動費の充当額 (円)

一部のみ打切り充当した場合

政務活動費充当額 (円)

整理番号	6
------	---

領収書等の添付様式

領収書その他の証拠書類の添付欄

領収書

阿部 長夫 様

[販売]
 おもてなしの花18集84・切手
 840円 4枚 ¥3,360
 84円普通切手
 84円 8枚 ¥672

 小 計 ¥4,032

 課税計(10%) ¥0
 (内消費税等 ¥0)
 非課税計 ¥4,032

 合計 ¥4,032
 お預り金額 ¥5,050
 おつり ¥1,018



〒100-8792 日本郵便株式会社
 東京都千代田区大手町2-3-1
 取扱日時：2022年 5月 9日 11:46
 発行No. 220509J5747 端N61箱02
 連絡先：杵築郵便局
 TEL:0570-943-123

事業名、使途及び内容等

広報広聴費

県政報告会 (6/1) 開催通知用切手代
 4,032 円

あん分による充当の場合

あん分の率 ()

按分による政務活動費の充当額 (円)

一部のみ打切り充当した場合

政務活動費充当額 (円)

整理番号 7

領収書等の添付様式

領収書その他の証拠書類の添付欄



領 収 証

令和 4 年 5 月 18 日

阿部 ながお 様

金額 8,800

但し 封筒印刷代

上記金額正に領収致しました

有限会社 **まさご企画**

代表取締役 真 砂 美智

〒873-0002 杵築市大字南杵築226

TEL 62-2507・FAX 63-3750

収入印紙

領収者印



事業名、使途及び内容等

事務費

封筒印刷代

8,800 円

あん分による充当の場合

あん分の率 (50 / 100)

按分による政務活動費の充当額 (4,400 円)

一部のみ打ち切り充当した場合

政務活動費充当額 (円)

領収書等の添付様式

整理番号	8
領収書その他の証拠書類の添付欄	
口座引落し	
24 04-05-25 200	*3,400 ゆたか ヨミクリマガジン
2 04-05-25 200	*110 定額振込手数料
<div style="background-color: black; width: 100px; height: 20px; margin-left: auto;"></div>	
事業名、使途及び内容等	
資料購入費	
5 月分事務所新聞代 (読売新聞)	
	3,510 円
あん分による充当の場合	
あん分の率 ()	
按分による政務活動費の充当額 ()	円)
一部のみ打切り充当した場合	
政務活動費充当額 ()	円)

整理番号	9
------	---

領収書等の添付様式

領収書その他の証拠書類の添付欄

阿部 長夫

様

新聞・雑誌名	部数	金額
「しんぶん赤旗」日曜版	* 1	930

日本共産党発行の
しんぶん赤旗
領収書

930 円

2022 年 5 月分

上記の金額たしかにいたしました。
ありがとうございました。

〒874-0910
別府市石垣西8丁目2-31
日本共産党北部地区委員会
TEL 0977-22-6576

*印は税率8%

領収日 5./20



事業名、使途及び内容等

資料購入費

5 月分事務所新聞代 (しんぶん赤旗)

930 円

あん分による充当の場合

あん分の率 ()

按分による政務活動費の充当額 (円)

一部のみ打ち切り充当した場合

政務活動費充当額 (円)

整理番号 10

領収書等の添付様式

領収書その他の証拠書類の添付欄

(D) 電気料金領収証

お振込人 アベ ナガオ 様

お客さま番号 50-500-000-04-0761799-31
(ご使用用途 ジムジ)

ゆうちょ銀行又は郵便局でお支払いの場合は左側の2枚だけをお出しください。

払込金額 2022年5月分 4,454円
(うち消費税等控除額 404円)

基本料金	1,485円00銭
電力料金	2,095円20銭
最初の120 kWh	207円54銭
121 kWh ~ 300 kWh	0円00銭
301 kWh ~	
燃料費等調整額	221円88銭
再エネ賦課金	445円00銭

本領収証に印がないうちの領収金額をおよび金額を訂正したものは無効です。

進定
ご使用量 129 kWh
ご使用期間 4月8日~5月11日
お支払期日 2022年6月13日
九州電力株式会社 別府 営業所
電話 0120-761-378 (金融機関・CVS取扱店→お振込人)
金融機関コンビニ取扱い(印紙)

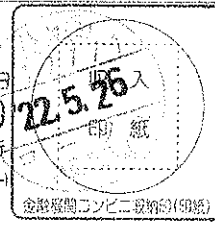

事業名、使途及び内容等

事務所費

5月分事務所電気代

4,454 円

あん分による充当の場合

あん分の率 (50 / 100)

按分による政務活動費の充当額 (2,227 円)

一部のみ打切り充当した場合

政務活動費充当額 (円)

整理番号 11

領収書等の添付様式

領収書その他の証拠書類の添付欄

梓 築 市 水 道 料 金 等
 納入通知書(禁領収書) ㊤
 口座番号 加入者名
 梓 築 市 水 道 料 金 等 納 入 部 門

阿部 長夫 様

令和 4 年 5 月 請求分
 (令和 4 年 3 月 使用分) 令和 04 年度

水検番号	004-0228001-02	
使用水徴	上下	0.5 m ³
	下水	m ³
口 径	メーター 番号	
13 mm	281564	
用 途	種 別	人 数
一般用	***	人
納 期 限	令和 4 年 5 月 31 日	
上水道料金	830 円	
*****		円
合 計 全 額	830 円	

上記の金額を請求書の納入期日までお支払いください。
 令和 4 年 5 月 13 日
 梓 築 市 長 永 松 悟

上記金額には消費税及び地方消費税が含まれていません。
 金額の合算等は裏面に記載してあります。
 (収納代行) CNS
 (納入者印) 上記のどおり領収しました。
 (領入印捺不要) 領収書は半年間保存してください。

領 収 日 付 印
 22.5.26

事業名、使途及び内容等

事務所費
 5 月分事務所水道代
 830 円

あん分による充当の場合

あん分の率 (50 / 100)
 按分による政務活動費の充当額 (415 円)

一部のみ打切り充当した場合

政務活動費充当額 (円)

整理番号 12

領収書等の添付様式

領収書その他の証拠書類の添付欄

領 収 証

No. _____

阿部 長夫 様

2014 年 5 月 26 日

金額

¥ 24,220 -

但し藤原ビルT-1-C 6月分賃料として

上記の金額正に領収いたしました

現金	<input checked="" type="checkbox"/>		
小切手	<input type="checkbox"/>		
振込	<input type="checkbox"/>		

〒873-0006 大分県杵築市大字大内4539番地8

有限会社 エトウホー

代表取締役 衛 藤 二

TEL 0978-63-0933 FAX 0978-63-0995



事業名、使途及び内容等

事務所費

6 月分事務所家賃

34,220 円

あん分による充当の場合

あん分の率 (50 / 100)

按分による政務活動費の充当額 (17,110 円)

一部のみ打切り充当した場合

政務活動費充当額 (円)

領収書等の添付様式

整理番号	13		
領収書その他の証拠書類の添付欄			
口座引落し			
3 04-05-27 200 *3,500材料ゴウドウ 			
事業名、使途及び内容等			
資料購入費 5 月分事務所新聞代 (大分合同) 3,500 円			
あん分による充当の場合			
あん分の率 () 按分による政務活動費の充当額 (円)			
一部のみ打切り充当した場合			
政務活動費充当額 (円)			

整理番号 15

領収書等の添付様式

領収書その他の証拠書類の添付欄

口座引落し

04-05-31 200 *43,764円

保険料納入告知額・領収済額通知書

1679

あなたの本月分保険料額は下記のとおりです。

なお、納入告知書を指定の金融機関に送付しましたから、指定振替日(納付期限)前日までに口座残高の確認をお願いします。

下記の金額を指定の金融機関から口座振替により受領しました。

事業所整理記号	2377	事業所番号	00833
納付目的年月	令和 4年 4月	納付期限	令和 4年 5月 31日
健康勘定	厚生年金勘定	子ども・子育て支援勘定	
健康保険料	厚生年金保険料	子ども・子育て拠出金	
17,267	25,986	511	
合計	¥43,764 円		

令和 4年 3月分 保険料	領収日 令和 4年 5月 2日		
健康勘定	厚生年金勘定	子ども・子育て支援勘定	
健康保険料	厚生年金保険料	子ども・子育て拠出金	
17,267	25,986	511	
合計	¥43,764 円		

令和 4年 5月 20日
歳入徴収官

厚生労働省年金局事業管理課長
(日本年金機構 別府 年金事務所)



873-0001 杵築市 大字 杵築
691番地5

阿部ながお事務所 阿部長夫

02/02 14444139

(裏面へつづく)

事業名、使途及び内容等

人件費	健康保険料	厚生年金保険料	子ども子育て拠出金	計	
健康保険料・厚生年金保険料	事業主	8,633	12,993	511	22,137
事業主負担 4 月分	個人分	8,634	12,993	—	21,627
22,137 円	合計	17,267	25,986	511	43,764

あん分による充当の場合

あん分の率 (50 / 100)

按分による政務活動費の充当額 (11,068 円)

一部のみ打切り充当した場合

政務活動費充当額 (円)

整理番号 16

領収書等の添付様式

領収書その他の証拠書類の添付欄

給与支払明細書					
令和 4 年 5 月分					
氏名	給料	手当			支給計
		通勤手当	超過勤務手当	手当計	
██████████	140,000	0	0	0	140,000

控除					差引支給額
所得税	雇用保険料	健康保険料	厚生年金	控除計	
0	0	8,677	12,993	21,670	118,330

受領日	受領印
5月31日	●

事業名、使途及び内容等

人件費

5 月分調査研究等補助職員給料

140,000 円

あん分による充当の場合

あん分の率 (50 / 100)

按分による政務活動費の充当額 (70,000 円)

一部のみ打切り充当した場合

政務活動費充当額 (円)

政務活動費会計帳簿

会派名

自由民主党

議員名

阿部 長 夫

【令和 4年6月分】

日	摘 要	収入額	支出額	残 額	内 訳 (使 途 項 目 別)										領収書 番 号	備 考		
					調査研究費	研修費	広報広報費	要請陳情等 活動費	会議費	資料作成費	資料購入費	事務所費	事務費	人件費			その他	
	前月繰越		0	△ 16,407														
2	県政報告会場使用料		3,300	△ 19,707			3,300										1	
6	コピー機リース料 5月分		5,292	△ 24,999										5,292			2	
15	政務活動費6月分受入	150,000	0	125,001														
27	事務所新聞代(読売)6月分		3,510	121,491							3,510						3	
27	事務所新聞代(大分合同)6月分		3,500	117,991							3,500						4	
28	事務所新聞代(赤旗)6月分		930	117,061							930						5	
28	事務所電気代6月分		2,005	115,056									2,005				6	
28	事務所水道代6月分		415	114,641									415				7	
28	事務所家賃7月分		17,110	97,531									17,110				8	
30	健康保険料・厚生年金保険料5月分		11,068	86,463													9	
30	事務所電話代・インターネット利用料及びiPad利用料6月分		8,368	78,095													10	
30	調査研究補助職員給料6月分		70,000	8,095													11	
			0	8,095														
			0	8,095														
			0	8,095														
			0	8,095														
			0	8,095														
	月 計	150,000	125,498	8,095	0	0	3,300	0	0	0	7,940	19,530	13,660	81,068	0			

領収書等の添付様式

整理番号

1

領収書その他の証拠書類の添付欄

納入通知書兼領収書

〒	1672	阿部ながお事務所 様
令和	年度	調定番号
担当課	健康福祉センター	
金額	¥ 3,300-	
摘要	6/1 多目的ホール使用料	
会計	一般	
款	14	使用料
項	1	13:30~16:00
目	3	
節	1	
細節	02	
細々節	01	
納期限	令和	年 月 日
上記の金額を納期限までに納入してください。		
杵築市長 永松 悟		
上記の金額を領収しました。		
杵築市会計管理者		
04.6.02		
健康福祉センター		
分任出納員		
取扱金融機関		
(納入者保管)		

事業名、使途及び内容等

広報広聴費

県政報告会 (6/1) 会場使用料

3,300 円

あん分による充当の場合

あん分の率 ()

按分による政務活動費の充当額 (円)

一部のみ打切り充当した場合

政務活動費充当額 (円)

領収書等の添付様式

整理番号	2		
領収書その他の証拠書類の添付欄			
口座引落し			
7 04-06-06 200		*10,584	
事業名、使途及び内容等			
事務費 5 月分コピー機リース料 10,584 円			
あん分による充当の場合			
あん分の率 (50 / 100)			
按分による政務活動費の充当額 (5,292 円)			
一部のみ打切り充当した場合			
政務活動費充当額 (円)			

整理番号	3	<h2 style="margin: 0;">領収書等の添付様式</h2>													
領収書その他の証拠書類の添付欄															
<p style="margin-left: 40px;">口座引落し</p> <table style="width: 100%; border-collapse: collapse;"> <tr> <td style="width: 15%; border: 1px solid black; padding: 2px;">9</td> <td style="width: 15%; border: 1px solid black; padding: 2px;">04-06-27</td> <td style="width: 10%; border: 1px solid black; padding: 2px;">200</td> <td style="width: 10%; padding: 2px;">*3,400</td> <td style="width: 40%; padding: 2px;">ウキヨ エミワリカン</td> <td style="width: 10%;"></td> </tr> <tr> <td style="border: 1px solid black; padding: 2px;">10</td> <td style="border: 1px solid black; padding: 2px;">04-06-27</td> <td style="border: 1px solid black; padding: 2px;">200</td> <td style="padding: 2px;">*110</td> <td style="padding: 2px;">定額振込手数料</td> <td style="background-color: black;"></td> </tr> </table>				9	04-06-27	200	*3,400	ウキヨ エミワリカン		10	04-06-27	200	*110	定額振込手数料	
9	04-06-27	200	*3,400	ウキヨ エミワリカン											
10	04-06-27	200	*110	定額振込手数料											
事業名、使途及び内容等															
<p style="margin-left: 40px;">資料購入費</p> <p style="margin-left: 80px;">6 月分事務所新聞代 (読売新聞)</p> <p style="margin-left: 300px;">3,510 円</p>															
あん分による充当の場合															
<p>あん分の率 ()</p> <p>按分による政務活動費の充当額 (円)</p>															
一部のみ打切り充当した場合															
<p>政務活動費充当額 (円)</p>															

領収書等の添付様式

整理番号	4		
領収書その他の証拠書類の添付欄			
<p>口座引落し</p> <p>04-06-27 200 *3,500 資料購入費 [REDACTED]</p>			
事業名、使途及び内容等			
<p>資料購入費</p> <p>6 月分事務所新聞代 (大分合同)</p> <p>3,500 円</p>			
あん分による充当の場合			
<p>あん分の率 ()</p> <p>按分による政務活動費の充当額 (円)</p>			
一部のみ打切り充当した場合			
<p>政務活動費充当額 (円)</p>			

整理番号	5
------	---

領収書等の添付様式

領収書その他の証拠書類の添付欄

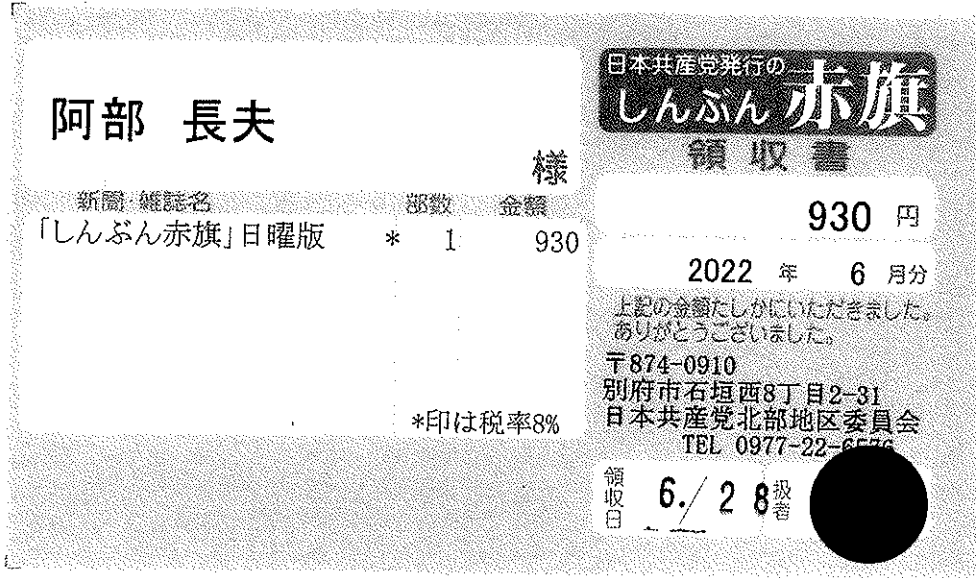

事業名、使途及び内容等

資料購入費
6 月分事務所新聞代 (しんぶん赤旗)
930 円

あん分による充当の場合

あん分の率 ()
按分による政務活動費の充当額 (円)

一部のみ打切り充当した場合

政務活動費充当額 (円)

整理番号 6

領収書等の添付様式

領収書その他の証拠書類の添付欄

(D) 電気料金領収証

お振込人 アベ ナガオ 様

お客さま番号 50-500-000-04-0761799-31
(ご使用用途 ズムシ)

ゆうちょ銀行又は郵便局でお支払いの場合は左側の2枚だけをお出しください。

払込金額 2022年6月分 4,010 円		取本 物証に がより 直ちの 集金 およ びる こ 金額 とは 訂正 した もの は無 効で す。
(うち消費税等相当額) 364 円		
基本料金	1,485円00銭	料金内訳
最初の 120 kWh	1,938円06銭	
121 kWh ~ 300 kWh	0円00銭	
301 kWh ~	0円00銭	
燃料費等調整額	205円35銭	
再エネ賦課金	382円00銭	

推定 111 kWh
ご使用量
ご使用期間 5月12日 ~ 6月8日
お支払期日 2022年7月11日
九州電力株式会社 別府 営業所
電話 0120-761-378 (金融機関・CVS取扱店→お振込人)



事業名、使途及び内容等

事務所費

6 月分事務所電気代

4,010 円

あん分による充当の場合

あん分の率 (50 / 100)

按分による政務活動費の充当額 (2,005 円)

一部のみ打ち切り充当した場合

政務活動費充当額 (円)

領収書等の添付様式

整理番号

7

領収書その他の証拠書類の添付欄

杵築市水道料金等 納入通知書(兼領収書)	
口座番号	加入者名
	杵築市水道事業
阿部 長夫 様	
令和 4年 6月 請求分	
(令和 4年 4月 使用分) 令和04 年度	
水検番号	004-0228001-02
使用水量	上下 0.5 m
	下水 m
口 登	メーター番号
13	281564
用途	種別 人数
一般用	*** 人
納期限	令和 4年 6月30日
上水道料金	830 円
*****	円
合計金額	830 円
上記の合計金額を裏面の納入場所でお支払い ください。	
令和 4年 6月13日	
杵築市長	永松 悟
上記金額には 消費税及び 地方消費税 が含まれて います。 お問い合わせ先 は裏面に記載 しております。	収 入 印 22,628 2022.06.13
(収納代行) CNS	上記のとおり領収しました。
(納入者控)	領収書は5年間保存して
(収入印紙不変)	ください。

事業名、用途及び内容等

事務所費

6 月分事務所水道代

830 円

あん分による充当の場合

あん分の率 (50 / 100)

按分による政務活動費の充当額 (415 円)

一部のみ打ち切り充当した場合

政務活動費充当額 (円)

整理番号 8

領収書等の添付様式

領収書その他の証拠書類の添付欄

領 収 証

No. _____

阿部 長夫 様

2014年6月28日

金額									
			¥	3	4	2	2	0	-

但し藤原ビルF-1-C 7月分賃料として

上記の金額正に領収いたしました

現金	✓		
小切手			
振込			

〒873-0006 大分県杵築市大字大内4539番地8

有限会社 エトウホー

代表取締役 衛 藤 二

TEL 0978-63-0933 FAX 0978-63-0995



事業名、使途及び内容等

事務所費

7月分事務所家賃

34,220 円

あん分による充当の場合

あん分の率 (50 / 100)

按分による政務活動費の充当額 (17,110 円)

一部のみ打切り充当した場合

政務活動費充当額 (円)

領収書等の添付様式

整理番号

9

領収書その他の証拠書類の添付欄

口座引落し

13 04-06-30 | 200 | *43,764円

保険料納入告知額・領収済額通知書

1683

あなたの本月分保険料額は下記のとおりです。

なお、納入告知書を指定の金融機関に送付しましたから、指定振替日（納付期限）前日までに口座残高の確認をお願いします。

下記の金額を指定の金融機関から口座振替により受領しました。

事業所整理記号	23APT	事業所番号	00833
納付日の年月	令和 4年 5月	納付期限	令和 4年 6月 30日
健康勘定	厚生年金勘定	子ども・子育て支援勘定	
健康保険料	厚生年金保険料	子ども・子育て拠出金	
17,267	25,986	511	
合計	額		¥43,764 円

令和 4年 4月分 保険料	領収日	令和 4年 5月 31日
健康勘定	厚生年金勘定	子ども・子育て支援勘定
健康保険料	厚生年金保険料	子ども・子育て拠出金
17,267	25,986	511
合計	額	¥43,764 円

令和 4年 6月 20日

歳入徴収官

厚生労働省年金局事業管理課長
 (日本年金機構 別府 年金事務所)



873-0001 杵築市 大字 杵築
 691番地5

阿部ながお事務所 阿部長夫

様

02/02 14444774

(裏面へつづく)

事業名、使途及び内容等

人件費	健康保険料	厚生年金保険料	子ども子育て拠出金	計	
健康保険料・厚生年金保険料	事業主	8,633	12,993	511	22,137
事業主負担 5月分	個人分	8,634	12,993	—	21,627
22,137 円	合計	17,267	25,986	511	43,764

あん分による充当の場合

あん分の率 (50 / 100)

按分による政務活動費の充当額 (11,068 円)

一部のみ打切り充当した場合

政務活動費充当額 (円)

整理番号

11

領収書等の添付様式

領収書その他の証拠書類の添付欄

給与支払明細書

令和 4 年 6 月分

氏名	給料	手当			支給計
		通勤手当	超過勤務手当	手当計	
	140,000	0	0	0	140,000

控除					差引支給額
所得税	雇用保険料	健康保険料	厚生年金	控除計	
0	0	8,634	12,993	21,627	118,373

受領日	受領印
6月30日	

事業名、使途及び内容等

人件費

6 月分調査研究等補助職員給料

140,000 円

あん分による充当の場合

あん分の率 (50 / 100)

按分による政務活動費の充当額 (70,000 円)

一部のみ打切り充当した場合

政務活動費充当額 (円)

政務活動費会計帳簿

会派名 自由民主党

議員名 阿部 長 夫

【令和 4年7月分】

日	摘 要	収入額	支出額	残 額	内 訳 (使 途 項 目 別)										領収書 番 号	備考		
					調査研究費	研修費	広報広報費	要請陳情等 活動費	会議費	資料作成費	資料購入費	事務所費	事務費	人件費			その他	
	前月繰越		0	8,095														
4	コピー機リース料 6月分		5,292	2,803								5,292					1	
6	労働保険料		10,101	△ 7,298										10,101			2	
15	政務活動費7月分受入	150,000	0	142,702														
20	政務活動費関係書類送付郵送代		140	142,562								140					3	
25	事務所新聞代(読売)7月分		3,510	139,052							3,510						4	
26	事務所電気代7月分		2,467	136,585								2,467					5	
26	事務所水道代7月分		415	136,170								415					6	
26	事務所家賃8月分		17,110	119,060								17,110					7	
27	事務所新聞代(大分合同)7月分		3,500	115,560							3,500						8	
29	事務所新聞代(赤旗)7月分		930	114,630							930						9	
29	調査研究補助職員給料7月分		70,000	44,630										70,000			10	
			0	44,630														
			0	44,630														
			0	44,630														
			0	44,630														
			0	44,630														
			0	44,630														
			0	44,630														
			0	44,630														
	月 計	150,000	113,465	44,630	0	0	0	0	0	0	7,940	19,992	5,432	80,101	0			

領収書等の添付様式

整理番号

1

領収書その他の証拠書類の添付欄

口座引落し

15 04-07-04 200

*10,584

事業名、使途及び内容等

事務費

6 月分コピー機リース料

10,584 円

あん分による充当の場合

あん分の率 (50 / 100)

按分による政務活動費の充当額 (5,292 円)

一部のみ打切り充当した場合

政務活動費充当額 (円)

整理番号

3

領収書等の添付様式

領収書その他の証拠書類の添付欄

領収書

阿部長夫 様

[証紙切手引受]
 第一種定形外(規格内) 91.5g
 @140 1通 ¥140

小計 ¥140

郵便物引受合計通数 1通
 課税計(10%) ¥140
 (内消費税等 ¥12)
 非課税計 ¥0

合計 ¥140

お預り金額 ¥140



〒100-8792 日本郵便株式会社
 東京都千代田区大手町2-3-1
 取扱日時：2022年7月20日 11:00
 発行No. 220720A2867 端N61箱02
 連絡先：杵築郵便局
 TEL: 0570-943-123

事業名、使途及び内容等

事務費

政務活動費関係書類送付郵送代

140 円

あん分による充当の場合

あん分の率 ()

按分による政務活動費の充当額 (円)

一部のみ打切り充当した場合

政務活動費充当額 (円)

領収書等の添付様式

整理番号	4		
領収書その他の証拠書類の添付欄			
口座引落し			
17 04-07-25	200	*3,400	ソウジヨウキョウ
18 04-07-25	200	*110	定額振込手数料
[REDACTED]			
事業名、使途及び内容等			
資料購入費 7 月分事務所新聞代 (読売新聞) 3,510 円			
あん分による充当の場合			
あん分の率 () 按分による政務活動費の充当額 (円)			
一部のみ打切り充当した場合			
政務活動費充当額 (円)			

領収書等の添付様式

整理番号 5

領収書その他の証拠書類の添付欄

(D) 電気料金領収証

お振込人 アベ ナガオ 様

お客さま番号 50-500-000-04-0761799-31
(ご使用用途 ジムジヨ)

ゆうちょ銀行又は郵便局でお支払いの場合は左側の2枚だけをお出しください。

払込金額 2022年7月分		4,935 円	
(うち消費税等相当額)		448 円)	
料金内訳	基本料金	1,485円00銭	
	電力量	最初の 120 kWh	2,095円20銭
		121 kWh ~ 300 kWh	576円50銭
		301 kWh ~	0円00銭
	料金	燃料費等調整額	278円40銭
料金	再エネ賦課金	500円00銭	

取本納証印により正しい取集お金する金額を訂正したものは無効です。

推定
ご使用量 145 kWh
ご使用期間 6月9日~7月7日
お支払期日 2022年8月8日



九州電力株式会社
電話 0120-761-378 (金融機関 CVS取扱店→お振込人)

事業名、用途及び内容等

事務所費

7月分事務所電気代

4,935 円

あん分による充当の場合

あん分の率 (50 / 100)

按分による政務活動費の充当額 (2,467 円)

一部のみ打ち切り充当した場合

政務活動費充当額 (円)

領収書等の添付様式

整理番号	6																																				
領収書その他の証拠書類の添付欄																																					
<div style="border: 1px solid black; padding: 5px; margin: 0 auto; width: 80%;"> <p style="text-align: center; margin: 0;"> 杵築市水道料金等 納入通知書(兼領収書) </p> <table border="1" style="width: 100%; border-collapse: collapse; margin: 0;"> <tr> <td style="font-size: small;">口座番号</td> <td style="font-size: small;">加入者名</td> </tr> <tr> <td style="background-color: black; color: black;">XXXXXXXXXX</td> <td style="text-align: center;">杵築市水道事業</td> </tr> </table> <p style="margin: 5px 0;">阿部 長夫 様</p> <p style="margin: 5px 0;">令和 4年 7月 請求分</p> <p style="margin: 5px 0;">(令和 4年 5月 使用分) 令和04年度</p> <table border="1" style="width: 100%; border-collapse: collapse; margin: 0;"> <tr> <td style="font-size: x-small;">水栓番号</td> <td colspan="2">004-0228001-02</td> </tr> <tr> <td rowspan="2" style="font-size: x-small;">使用水量</td> <td style="font-size: x-small;">上下</td> <td style="text-align: right;">1.0 m³</td> </tr> <tr> <td style="font-size: x-small;">下水</td> <td style="text-align: right;">m³</td> </tr> <tr> <td style="font-size: x-small;">口径</td> <td colspan="2" style="font-size: x-small;">メーター番号</td> </tr> <tr> <td style="text-align: center;">13 mm</td> <td colspan="2" style="text-align: center;">281564</td> </tr> <tr> <td style="font-size: x-small;">用途</td> <td style="font-size: x-small;">種別</td> <td style="font-size: x-small;">人数</td> </tr> <tr> <td style="text-align: center;">一般用</td> <td style="text-align: center;">***</td> <td style="text-align: center;">1人</td> </tr> <tr> <td style="font-size: x-small;">納期限</td> <td colspan="2">令和 4年 8月 1日</td> </tr> <tr> <td style="font-size: x-small;">上水道料金</td> <td colspan="2" style="text-align: right;">830 円</td> </tr> <tr> <td style="font-size: x-small;">****</td> <td colspan="2" style="text-align: right;">円</td> </tr> <tr> <td style="font-size: x-small;">合計金額</td> <td colspan="2" style="text-align: right;">830 円</td> </tr> </table> <p style="font-size: x-small; margin: 5px 0;">上記の合計金額を裏面の納入場所でお支払いください。</p> <p style="margin: 5px 0;">令和 4年 7月12日</p> <p style="margin: 5px 0;">杵築市長 永松 悟</p> <div style="text-align: right; margin: 5px 0;"> </div> <div style="margin: 5px 0;"> <p style="font-size: x-small;">上記金額には消費税及び地方消費税等額が含まれています。</p> <p style="font-size: x-small;">お問い合わせ先は裏面に記載しております。</p> <p style="font-size: x-small;">(収納代行) CNS</p> <p style="font-size: x-small;">(納入者控) 上記のとおり領収しました。</p> <p style="font-size: x-small;">(収入印紙不要) 領収書は5年間保存してください。</p> </div> </div>		口座番号	加入者名	XXXXXXXXXX	杵築市水道事業	水栓番号	004-0228001-02		使用水量	上下	1.0 m ³	下水	m ³	口径	メーター番号		13 mm	281564		用途	種別	人数	一般用	***	1人	納期限	令和 4年 8月 1日		上水道料金	830 円		****	円		合計金額	830 円	
口座番号	加入者名																																				
XXXXXXXXXX	杵築市水道事業																																				
水栓番号	004-0228001-02																																				
使用水量	上下	1.0 m ³																																			
	下水	m ³																																			
口径	メーター番号																																				
13 mm	281564																																				
用途	種別	人数																																			
一般用	***	1人																																			
納期限	令和 4年 8月 1日																																				
上水道料金	830 円																																				
****	円																																				
合計金額	830 円																																				
事業名、用途及び内容等																																					
<p style="margin: 0;">事務所費</p> <p style="margin: 0; padding-left: 20px;">7 月分事務所水道代</p> <p style="margin: 0; text-align: right; padding-right: 20px;">830 円</p>																																					
あん分による充当の場合																																					
<p style="margin: 0;">あん分の率 (50 / 100)</p> <p style="margin: 0;">按分による政務活動費の充当額 (415 円)</p>																																					
一部のみ打ち切り充当した場合																																					
<p style="margin: 0;">政務活動費充当額 (円)</p>																																					

整理番号 7

領収書等の添付様式

領収書その他の証拠書類の添付欄

領 収 証

No. _____

阿部 長 夫 様

2014 年 7 月 26 日

金額									

¥ 34,220 -

但し 藤原ビルT-1-C 3月分賃料にて

上記の金額正に領収いたしました

現金	<input checked="" type="checkbox"/>		
小切手	<input type="checkbox"/>		
振込	<input type="checkbox"/>		

〒873-0006 大分県杵築市大字大内4539番地8

有限会社 エトウホー

代表取締役 衛 藤 二

TEL 0978-63-0933 FAX 0978-63-0995



事業名、使途及び内容等

事務所費

8 月分事務所家賃

34,220 円

あん分による充当の場合

あん分の率 (50 / 100)

按分による政務活動費の充当額 (17,110 円)

一部のみ打切り充当した場合

政務活動費充当額 (円)

領収書等の添付様式

整理番号	8
領収書その他の証拠書類の添付欄	
<p>口座引落し</p> <p>1904-07-27 200 *3,500 材料コストウ </p>	
事業名、使途及び内容等	
<p>資料購入費 7 月分事務所新聞代 (大分合同) 3,500 円</p>	
あん分による充当の場合	
<p>あん分の率 ()</p> <p>按分による政務活動費の充当額 (円)</p>	
一部のみ打切り充当した場合	
<p>政務活動費充当額 (円)</p>	

領収書等の添付様式

整理番号	9										
領収書その他の証拠書類の添付欄											
<div style="text-align: center; font-size: 24px; font-weight: bold;">阿部 長夫</div> <div style="text-align: right; margin-top: 10px;">様</div> <table style="width: 100%; margin-top: 10px;"> <tr> <td style="width: 40%; font-size: 12px;">新聞・雑誌名</td> <td style="width: 10%; font-size: 12px;">部数</td> <td style="width: 10%; font-size: 12px;">金額</td> <td style="width: 30%;"></td> </tr> <tr> <td>「しんぶん赤旗」日曜版</td> <td style="text-align: center;">* 1</td> <td style="text-align: right;">930</td> <td></td> </tr> </table> <div style="text-align: right; margin-top: 10px; font-size: 12px;">*印は税率8%</div>		新聞・雑誌名	部数	金額		「しんぶん赤旗」日曜版	* 1	930		<div style="text-align: center; font-weight: bold; font-size: 18px;">しんぶん赤旗</div> <div style="text-align: center; font-weight: bold; font-size: 16px;">領収書</div> <div style="text-align: right; font-size: 24px; font-weight: bold; margin-top: 10px;">930 円</div> <div style="text-align: center; margin-top: 5px;">2022 年 7 月分</div> <div style="font-size: 10px;">上記の金額たしかにいただきました。 ありがとうございました。</div> <div style="font-size: 10px;">〒874-0910 別府市石垣西8丁目2-31 日本共産党北部地区委員会 TEL 0977-22-6576</div> <div style="display: flex; justify-content: space-between; align-items: center; margin-top: 10px;"> <div style="font-size: 12px;">領収日</div> <div style="font-size: 24px; font-weight: bold;">7. / 29</div> <div style="font-size: 12px;">扱者</div> <div style="width: 30px; height: 30px; background-color: black; border-radius: 50%;"></div> </div>	
新聞・雑誌名	部数	金額									
「しんぶん赤旗」日曜版	* 1	930									
事業名、使途及び内容等											
資料購入費											
7 月分事務所新聞代 (しんぶん赤旗)											
		930 円									
あん分による充当の場合											
あん分の率 ()											
按分による政務活動費の充当額		() 円									
一部のみ打切り充当した場合											
政務活動費充当額		() 円									

領収書等の添付様式

整理番号	10																																								
領収書その他の証拠書類の添付欄																																									
<div style="border: 2px solid black; padding: 10px;"> <p>給与支払明細書</p> <p>令和 4 年 7 月分</p> <table border="1" style="width: 100%; border-collapse: collapse; text-align: center;"> <thead> <tr> <th rowspan="2">氏名</th> <th rowspan="2">給料</th> <th colspan="3">手当</th> <th rowspan="2">支給計</th> </tr> <tr> <th>通勤手当</th> <th>超過勤務手当</th> <th>手当計</th> </tr> </thead> <tbody> <tr> <td style="background-color: black; color: black;">[REDACTED]</td> <td>140,000</td> <td>0</td> <td>0</td> <td>0</td> <td>140,000</td> </tr> </tbody> </table> <table border="1" style="width: 100%; border-collapse: collapse; text-align: center;"> <thead> <tr> <th colspan="5">控除</th> <th rowspan="2">差引支給額</th> </tr> <tr> <th>所得税</th> <th>雇用保険料</th> <th>健康保険料</th> <th>厚生年金</th> <th>控除計</th> </tr> </thead> <tbody> <tr> <td>0</td> <td>7,563</td> <td>8,634</td> <td>12,993</td> <td>29,190</td> <td>110,810</td> </tr> </tbody> </table> <table border="1" style="width: 100%; border-collapse: collapse; text-align: center;"> <tr> <td style="width: 60%;">受領日</td> <td style="width: 40%;">受領印</td> </tr> <tr> <td>7月29日</td> <td style="text-align: center;">●</td> </tr> </table> </div>						氏名	給料	手当			支給計	通勤手当	超過勤務手当	手当計	[REDACTED]	140,000	0	0	0	140,000	控除					差引支給額	所得税	雇用保険料	健康保険料	厚生年金	控除計	0	7,563	8,634	12,993	29,190	110,810	受領日	受領印	7月29日	●
氏名	給料	手当			支給計																																				
		通勤手当	超過勤務手当	手当計																																					
[REDACTED]	140,000	0	0	0	140,000																																				
控除					差引支給額																																				
所得税	雇用保険料	健康保険料	厚生年金	控除計																																					
0	7,563	8,634	12,993	29,190	110,810																																				
受領日	受領印																																								
7月29日	●																																								
事業名、使途及び内容等																																									
人件費 7 月分調査研究等補助職員給料		140,000 円																																							
あん分による充当の場合																																									
あん分の率 (50 / 100) 按分による政務活動費の充当額 (70,000 円)																																									
一部のみ打切り充当した場合																																									
政務活動費充当額 (円)																																									

政務活動費会計帳簿

会派名

自由民主党

議員名

阿部 長 夫

【令和4年8月分】

日	摘 要	収入額	支出額	残 額	内 訳 (使 途 項 目 別)										領収書 番 号	備考		
					調査研究費	研修費	広聴広報費	要請陳情等 活 動 費	会議費	資料作成費	資料購入費	事務所費	事務費	人件費			その他	
	前月繰越		0	44,630														
1	事務所電話代・インターネット利用料 及びiPad利用料7月分		8,325	36,305											8,325		1	
1	健康保険料・厚生年金保険料6 月分		11,068	25,237											11,068		2	
4	コピー機リース料 7月分		5,292	19,945											5,292		3	
6	自民党レポート新聞折込代		47,203	△ 27,258				47,203									4	
9	自民党レポート郵送代		16,784	△ 44,042				16,784									5	
15	政務活動費8月分受入	150,000	0	105,958														
25	事務所新聞代(読売)8月分		3,510	102,448									3,510				6	
29	事務所新聞代(大分合同)8月 分		3,500	98,948									3,500				7	
29	事務所電気代8月分		3,052	95,896										3,052			8	
29	事務所水道代8月分		415	95,481										415			9	
29	事務所家賃9月分		17,110	78,371										17,110			10	
30	事務所新聞代(赤旗) 8月分		930	77,441									930				11	
30	事務用品(コピー用紙)代		680	76,761											680		12	
31	事務所電話代・インターネット利用料 及びiPad利用料8月分		8,196	68,565											8,196		13	
31	健康保険料・厚生年金保険料7 月分		11,068	57,497												11,068	14	
31	調査研究補助職員給料8月分		70,000	△ 12,503												70,000	15	
	月 計	150,000	207,133	△ 12,503	0	63,987	0	0	0	0	7,940	20,577	22,493	92,136	0			

領収書等の添付様式

整理番号	1		
領収書その他の証拠書類の添付欄			
<p>口座引落し</p> <p>04-08-01 200 *16,650円 7/9/1 </p>			
事業名、使途及び内容等			
<p>事務費 0978-68-8088</p> <p>7 月分事務所固定電話代・インターネット利用料及びIpad利用料</p> <p>16,650 円</p>			
あん分による充当の場合			
<p>あん分の率 (50 / 100)</p> <p>按分による政務活動費の充当額 (8,325 円)</p>			
一部のみ打切り充当した場合			
政務活動費充当額 (円)			

整理番号 2

領収書等の添付様式

領収書その他の証拠書類の添付欄

口座引落し

2024-08-01 200

*43,764円引落し



保険料納入告知額・領収済額通知書

1688

あなたの本月分保険料額は下記のとおりです。

なお、納入告知書を指定の金融機関に送付しましたから、指定振替日(納付期限)、前日までに口座残高の確認をお願いします。

下記の金額を指定の金融機関から口座振替により受領しました。

事業所管理番号	23アアト	事業所番号	00833
納付目的年月	令和 4 年 6 月	納付期限	令和 4 年 8 月 1 日
健康勘定	厚生年金勘定	子ども・子育て支援勘定	
健康保険料	厚生年金保険料	子ども・子育て拠出金	
17,267	25,986	511	
合計	¥43,764 円		

令和 4 年 5 月分 保険料	領収日	令和 4 年 6 月 30 日
健康勘定	厚生年金勘定	子ども・子育て支援勘定
健康保険料	厚生年金保険料	子ども・子育て拠出金
17,267	25,986	511
合計	¥43,764 円	

令和 4 年 7 月 21 日

歳入徴収官

厚生労働省年金局事業管理課長
(日本年金機構 別府 年金事務所)



873-0001 杵築市 大字 杵築
6 9 1 番地 5
阿部ながお事務所 阿部長夫 様
02/02 14445798

(裏面へつづく)

事業名、使途及び内容等

人件費	健康保険料	厚生年金保険料	子ども子育て拠出金	計	
健康保険料・厚生年金保険料	事業主	8,633	12,993	511	22,137
事業主負担 6 月分	個人分	8,634	12,993	—	21,627
22,137 円	合計	17,267	25,986	511	43,764

あん分による充当の場合

あん分の率 (50 / 100)

按分による政務活動費の充当額 (11,068 円)

一部のみ打切り充当した場合

政務活動費充当額 (円)

領収書等の添付様式

整理番号	3
領収書その他の証拠書類の添付欄	
<p>口座引落し</p> <p>23 04-08-04 200 *10,584 </p>	
事業名、使途及び内容等	
<p>事務費</p> <p>7 月分コピー機リース料</p> <p>10,584 円</p>	
あん分による充当の場合	
<p>あん分の率 (50 / 100)</p> <p>按分による政務活動費の充当額 (5,292 円)</p>	
一部のみ打切り充当した場合	
政務活動費充当額 (円)	

整理番号 5

領収書等の添付様式

領収書その他の証拠書類の添付欄

領収書

阿部長夫 様

[別納引受]
区内特別基 (定) 29.5g
@84 164通 ¥13,776

小計 ¥13,776

第一種定形 30.0g
@94 32通 ¥3,008

小計 ¥3,008

郵便物引受合計通数 196通
課税計 (10%) ¥16,784
(内消費税等 ¥1,525)
非課税計 ¥0

△計 ¥16,784
合計 ¥20,000
お預り金額 ¥3,216
おつり



〒100-8792 日本郵便株式会社
東京都千代田区大手町2-3-1
取扱日時：2022年 8月 9日 9:41
発行No. 220809A3676 端N61箱02
連絡先：杵築郵便局
TEL:0570-943-123

事業名、使途及び内容等

広報広聴費

自民党レポート郵送代

16,784 円

あん分による充当の場合

あん分の率 ()

按分による政務活動費の充当額 (円)

一部のみ打切り充当した場合

政務活動費充当額 (円)

整理番号

6

領収書等の添付様式

領収書その他の証拠書類の添付欄

口座引落し

2 04-08-25 200
3 04-08-25 200

*3,400円のヨミウリカード
*110定額振込手数料



事業名、使途及び内容等

資料購入費

8 月分事務所新聞代 (読売新聞)

3,510 円

あん分による充当の場合

あん分の率 ()

按分による政務活動費の充当額 (円)

一部のみ打切り充当した場合

政務活動費充当額 (円)

領収書等の添付様式

整理番号	7		
領収書その他の証拠書類の添付欄			
<p>口座引落し</p> <p>14 04-08-29 200 *3,500 19 10 10 [REDACTED]</p>			
事業名、使途及び内容等			
<p>資料購入費</p> <p>8 月分事務所新聞代 (大分合同)</p> <p>3,500 円</p>			
あん分による充当の場合			
<p>あん分の率 ()</p> <p>按分による政務活動費の充当額 (円)</p>			
一部のみ打切り充当した場合			
<p>政務活動費充当額 (円)</p>			

整理番号 8

領収書等の添付様式

領収書その他の証拠書類の添付欄

(D) 電気料金領収証

お振込人 アベ ナガオ 様

お客さま番号 50-500-000-04-0761799-31
(ご使用用途 ズム3)

払込金額 2022 年 8 月分		6,104 円	
(うち消費税等相当額)		554 円)	
料金内訳	基本料金	1,485円00銭	
	電 力 量	最初の 120 kWh	2,095円20銭
		121 kWh ~ 300 kWh	1,521円96銭
		301 kWh ~	0円00銭
	燃料費等調整額	360円84銭	
再エネ賦課金		641円00銭	

ご使用量 186 kWh
ご使用期間 7月 8日 ~ 8月 8日
お支払期日 2022 年 9 月 8日

九州電力株式会社
電話 0120-761-378 (金融機関・CVS取扱店→お振込人)

22.8.29

印紙

金融機関コンビニ取替印(印紙)

ゆうちょ銀行又は郵便局でお支払いの場合は左側の2枚だけをお出しください。

本領収書に納印がない限り領収書のお金をおよび金額を訂正したものは無効です。

事業名、使途及び内容等

事務所費
8 月分事務所電気代
6,104 円

あん分による充当の場合

あん分の率 (50 / 100)
按分による政務活動費の充当額 (3,052 円)

一部のみ打切り充当した場合

政務活動費充当額 (円)

領収書等の添付様式

整理番号 9

領収書その他の証拠書類の添付欄

杵築市水道料金等 納入通知書(兼領収書)	
口座番号 〇〇〇〇〇〇	加入者名 杵築市水道事業
阿部 長夫 様	
令和 4年 8月 請求分 (令和 4年 6月 使用分) 令和4年度	
水栓番号 004-0228001-02	
使用水量 上下 1.0 m ³ 下水 m ³	
口径 13 mm	メーター番号 281564
用途 一般用	種別 ***
納期限 令和 4年 8月31日	人数 1人
上水道料金 830 円	
合計金額 830 円	
上記の合計金額を裏面の納入場所でお支払い ください。 令和 4年 8月15日 杵築市長 永松 信	
上記金額には 消費税及び地 方消費税相当 額が含まれて います。 お問い合わせ先 は裏面に記載 しております。 (収納代行) CNS (納入者控) (収入印紙不要)	領収日付印  上記のとおり振収しました。 領収書は5年間保存して ください。

事業名、使途及び内容等

事務所費

8 月分事務所水道代

830 円

あん分による充当の場合

あん分の率 (50 / 100)

按分による政務活動費の充当額 (415 円)

一部のみ打切り充当した場合

政務活動費充当額 (円)

整理番号	10
------	----

領収書等の添付様式

領収書その他の証拠書類の添付欄

領 収 証

No. _____

阿部 長夫 様

24 年 8 月 29 日

金額

¥ 34,220 -

但し藤原ビルT-1-C 9月分賃料にて

上記の金額正に領収いたしました

現金	<input checked="" type="checkbox"/>		
小切手	<input type="checkbox"/>		
振込	<input type="checkbox"/>		

〒873-0006 大分県杵築市大字大内4539番地8

有限会社 エトウホー

代表取締役 衛 藤 二

TEL 0978-63-0933 FAX 0978-63-0995



事業名、使途及び内容等

事務所費

9 月分事務所家賃

34,220 円

あん分による充当の場合

あん分の率 (50 / 100)

按分による政務活動費の充当額 (17,110 円)

一部のみ打切り充当した場合

政務活動費充当額 (円)

整理番号	11
------	----

領収書等の添付様式

領収書その他の証拠書類の添付欄

阿部 長夫

新聞・雑誌名	部数	金額
「しんぶん赤旗」日曜版	* 1	930

*印は税率8%

日本共産党発行の
しんぶん赤旗
領収書

930 円

2022 年 8 月分

上記の金額たしかにいただきました。
ありがとうございました。

〒874-0910
別府市石垣西8丁目2-31
日本共産党北部地区委員会
TEL. 0977-2XXXX

領収日 8. / 30 投者

事業名、使途及び内容等

資料購入費
8 月分事務所新聞代 (しんぶん赤旗)
930 円

あん分による充当の場合

あん分の率 ()
按分による政務活動費の充当額 (円)

一部のみ打切り充当した場合

政務活動費充当額 (円)

整理番号	12
------	----

領収書等の添付様式



ホームワイド杵築店
 TEL0978-63-3850 FAX0978-64-0061
<http://www.aeon-kyushu.com/>

領収証

イオン九州株式会社

◆WIDE便のご案内※大分県北限定
 当店または0120-992-457迄
 購入商品をご自宅まで配送
 配送料金1件550円(税込)~承ります

レガ0103 2022/ 8/30(火) 11:28
 取5414 賣:003539248

BTコピー用紙A4 ケ 1,238

小計	¥1,238
外税10%対象額	¥1,238
外税10%	¥123

合計	¥1,361
現金	¥2,001
お釣り	¥640

お買上商品数:1

◆印はEレタマデイクーション税制対象商品

WAON POINT会員募集中!
 今すぐ会員登録でオトクにお買物!
<http://www.smartwaon.com>
 [スマートワオン] で検索



事業名、使途及び内容等

事務費

事務用品 (コピー用紙) 代
 1,361 円

あん分による充当の場合

あん分の率 (50 / 100)

按分による政務活動費の充当額 (680 円)

一部のみ打切り充当した場合

政務活動費充当額 (円)

領収書等の添付様式

整理番号	13		
領収書その他の証拠書類の添付欄			
口座引落し			
5.04-08-31	200	*16,393ト	3E 5491
[REDACTED]			
事業名、使途及び内容等			
事務費	0978-68-8088	8 月分事務所固定電話代・インターネット利用料及びIpad利用料	
		16,393 円	
あん分による充当の場合			
あん分の率	(50 / 100)		
按分による政務活動費の充当額	(8,196 円)	
一部のみ打切り充当した場合			
政務活動費充当額	(円)	

領収書等の添付様式

整理番号 14

領収書その他の証拠書類の添付欄

口座引落し

04-08-31 200

*43,764円



保険料納入告知額・領収済額通知書

1688

あなたの本月分保険料額は下記のとおりです。

なお、納入告知書を指定の金融機関に送付しましたから、指定振替日（納付期限）前日までに口座残高の確認をお願いします。

下記の金額を指定の金融機関から口座振替により受領しました。

事業所整理番号	23アア	事業所番号	00833
納付日	令和 4年 7月	納付期限	令和 4年 8月 31日
健康勘定	厚生年金勘定	子ども・子育て支援勘定	
健康保険料	厚生年金保険料	子ども・子育て拠出金	
17,267	25,986	511	
合計	額		¥43,764 円

令和 4年 6月分 保険料	徴収日 令和 4年 8月 1日
健康勘定	厚生年金勘定
健康保険料	厚生年金保険料
子ども・子育て支援勘定	子ども・子育て拠出金
17,267	25,986
511	
合計	額
¥43,764 円	

令和 4年 8月 19日

歳入徴収官

厚生労働省年金局事業管理課長
(日本年金機構 別府 年金事務所)



873-0001 杵築市 大字 杵築
691 番地5

阿部なお事務所 阿部長夫

様

02/02 14446606

(裏面へつづく)

事業名、使途及び内容等

人件費	健康保険料	厚生年金保険料	子ども子育て拠出金	計	
健康保険料・厚生年金保険料	事業主	8,633	12,993	511	22,137
事業主負担 7 月分	個人分	8,634	12,993	—	21,627
22,137 円	合計	17,267	25,986	511	43,764

あん分による充当の場合

あん分の率 (50 / 100)

按分による政務活動費の充当額 (11,068 円)

一部のみ打切り充当した場合

政務活動費充当額 (円)

領収書等の添付様式

整理番号 15

領収書その他の証拠書類の添付欄

給与支払明細書

令和 4 年 8 月分

氏名	給料	手当			支給計
		通勤手当	超過勤務手当	手当計	
██████████	140,000	0	0	0	140,000

控除					差引支給額
所得税	雇用保険料	健康保険料	厚生年金	控除計	
0		8,634	12,993	21,627	118,373

受領日	受領印
8月31日	●

事業名、使途及び内容等

人件費

8 月分調査研究等補助職員給料

140,000 円

あん分による充当の場合

あん分の率 (50 / 100)

按分による政務活動費の充当額 (70,000 円)

一部のみ打ち切り充当した場合

政務活動費充当額 (円)

政務活動費会計帳簿

会派名 自由民主党

議員名 阿部 長 夫

【令和4年9月分】

日	摘要	収入額	支出額	残額	内訳(使途項目別)										領収番号	備考		
					調査研究費	研修費	広聴広報費	要請陳情等庶務費	会議費	資料作成費	資料購入費	事務所費	事務費	人件費			その他	
	前月繰越		0	△ 12,503														
5	コピー機リース料 8月分		5,292	△ 17,795													1	
14	名刺印刷代		1,210	△ 19,005													2	
15	政務活動費9月分受入	150,000	0	130,995														
26	事務所新聞代(赤旗)9月分		930	130,065							930						3	
26	事務所新聞代(読売)9月分		3,510	126,555							3,510						4	
27	事務所新聞代(大分合同)9月分		3,500	123,055							3,500						5	
27	事務所電気代9月分		2,824	120,231								2,824					6	
27	事務所水道代9月分		415	119,816								415					7	
27	事務所家賃10月分		17,110	102,706								17,110					8	
30	事務所電話代・インターネット利用料及びiPad利用料9月分		8,095	94,611													9	
30	健康保険料・厚生年金保険料8月分		11,068	83,543												11,068	10	
30	調査研究補助職員給料9月分		70,000	13,543												70,000	11	
			0	13,543														
			0	13,543														
			0	13,543														
			0	13,543														
			0	13,543														
	月計	150,000	123,954	13,543	0	0	0	0	0	0	7,940	20,349	14,597	81,068	0			

領収書等の添付様式

整理番号	1		
領収書その他の証拠書類の添付欄			
<p style="text-align: center;">口座引落し</p> <div style="display: flex; justify-content: space-between; align-items: center;"> 8 04-09-05 200 *10,584 <div style="background-color: black; width: 200px; height: 20px; margin-left: 10px;"></div> </div>			
事業名、使途及び内容等			
<p>事務費</p> <p style="margin-left: 40px;">8 月分コピー機リース料</p> <p style="text-align: right; margin-right: 20px;">10,584 円</p>			
あん分による充当の場合			
<p>あん分の率 (50 / 100)</p> <p>按分による政務活動費の充当額 (5,292 円)</p>			
一部のみ打切り充当した場合			
<p>政務活動費充当額 (円)</p>			

整理番号 2

領収書等の添付様式

領収書その他の証拠書類の添付欄

領 収 証

令和 4 年 9 月 14 日

阿部 長夫 様

金額 2,420

但し 名刺

上記金額正に領収致しました

有限会社 **まさご企画**

代表取締役 真 砂 美智

〒873-0002 杵築市大字南杵築236

TEL 62-2507・FAX 63-3750

収入印紙

領収者印

事業名、使途及び内容等

事務費

名刺印刷代

2,420 円

あん分による充当の場合

あん分の率 (50 / 100)

按分による政務活動費の充当額 (1,210 円)

一部のみ打切り充当した場合

政務活動費充当額 (円)

整理番号	3
------	---

領収書等の添付様式

領収書その他の証拠書類の添付欄



事業名、使途及び内容等

資料購入費
9 月分事務所新聞代 (しんぶん赤旗)
930 円

あん分による充当の場合

あん分の率 ()
按分による政務活動費の充当額 (円)

一部のみ打切り充当した場合

政務活動費充当額 (円)

領収書等の添付様式

整理番号	4										
領収書その他の証拠書類の添付欄											
<p style="text-align: center;">口座引落し</p> <table style="width: 100%; border-collapse: collapse;"> <tr> <td style="width: 15%; border: 1px solid black; padding: 2px;">10 04-09-26</td> <td style="width: 10%; border: 1px solid black; padding: 2px;">200</td> <td style="width: 40%; padding: 2px;">*3,400</td> <td style="width: 35%; padding: 2px;">ヨウキョウ ヨウリョウ</td> </tr> <tr> <td style="border: 1px solid black; padding: 2px;">11 04-09-26</td> <td style="border: 1px solid black; padding: 2px;">200</td> <td style="padding: 2px;">*110</td> <td style="padding: 2px;">定額振込手数料</td> </tr> </table>				10 04-09-26	200	*3,400	ヨウキョウ ヨウリョウ	11 04-09-26	200	*110	定額振込手数料
10 04-09-26	200	*3,400	ヨウキョウ ヨウリョウ								
11 04-09-26	200	*110	定額振込手数料								
事業名、使途及び内容等											
<p style="margin-left: 20px;">資料購入費</p> <p style="margin-left: 40px;">9 月分事務所新聞代 (読売新聞)</p> <p style="text-align: right; margin-right: 20px;">3,510 円</p>											
あん分による充当の場合											
<p>あん分の率 ()</p> <p>按分による政務活動費の充当額 (円)</p>											
一部のみ打切り充当した場合											
<p>政務活動費充当額 (円)</p>											

領収書等の添付様式

整理番号	5		
領収書その他の証拠書類の添付欄			
<p>口座引落し</p> <p>12 04-09-27 200 *3,500材材イコ外ウ [REDACTED]</p>			
事業名、使途及び内容等			
<p>資料購入費 9 月分事務所新聞代 (大分合同) 3,500 円</p>			
あん分による充当の場合			
<p>あん分の率 ()</p> <p>按分による政務活動費の充当額 (円)</p>			
一部のみ打切り充当した場合			
<p>政務活動費充当額 (円)</p>			

整理番号 6

領収書等の添付様式

領収書その他の証拠書類の添付欄

(D) 電気料金領収証

お振込人 アベ ナガオ 様

お客さま番号 50-500-000-04-0761799-31

(ご使用用途 シム3)

ゆうちょ銀行又は郵便局でお支払いの場合は左側の2枚だけをお出しください。

払込金額 2022年9月分 5,649円		取本証印により なり通集のお よび金額を訂 正したものは 無効です。	
(うち消費税等相当額 513円)			
料金内訳	基本料金	1,485円00銭	
	電力量料	最初の120 kWh	2,095円20銭
		121 kWh ~ 300 kWh	1,153円00銭
		301 kWh ~	0円00銭
	燃料費等調整額	329円80銭	
再エネ賦課金	586円00銭		

推定
ご使用量 170 kWh
ご使用期間 8月9日~9月7日
お支払期日 2022年10月11日
九州電力株式会社
電話 0120-761-378 (3-2299-1)
(金融機関・CVS取扱店→お振込人)

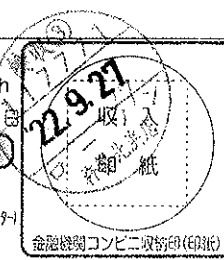

事業名、使途及び内容等

事務所費

9月分事務所電気代

5,649 円

あん分による充当の場合

あん分の率 (50 / 100)

按分による政務活動費の充当額 (2,824 円)

一部のみ打ち切り充当した場合

政務活動費充当額 (円)

整理番号 7

領収書等の添付様式

領収書その他の証拠書類の添付欄

杵築市水道料金等
納入通知書(兼領収書) ㊤

口座番号 加入者名
[] 杵築市水道事業

阿部 長夫 様

令和 4年 9月 請求分
ア (令和 4年 7月 使用分) 令和04年度

水控番号	004-0228001-02	
使用水量	上下	0.5 m ³
	下水	m ³
口径	メーター番号	
13 mm	281564	
用途	種別	人数
一般用	***	人
納期限	令和 4年 9月30日	
上水道料金	830 円	
*****	円	
合計金額	830 円	

上記の合計金額を裏面の納入場所でお支払い
ください。
令和 4年 9月12日

杵築市長 永松 悟 

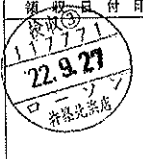
領一期一日付印

上記金額には
消費税及び地
方消費税相当
額が含まれて
います。
お問い合わせ先
は裏面に記載
しております。
(収納代行)
C N S
(納入者控)
(収入印紙不要)

上記のとおり領収しました。
領収書は5年間保存して
ください。

事業名、使途及び内容等

事務所費

9 月分事務所水道代

830 円

あん分による充当の場合

あん分の率 (50 / 100)

按分による政務活動費の充当額 (415 円)

一部のみ打切り充当した場合

政務活動費充当額 (円)

整理番号

8

領収書等の添付様式

領収書その他の証拠書類の添付欄

領 収 証

No. _____

阿部 長夫 様

24 年 9 月 27 日

金額

¥ 34,220 -

但し 藤原ビルF-1-C 10月分賃料として

上記の金額正に領収いたしました

現金	<input checked="" type="checkbox"/>	
小切手	<input type="checkbox"/>	
振込	<input type="checkbox"/>	

〒873-0006 大分県杵築市大字大内4539番地8

有限会社 エトウホール

代表取締役 衛 藤 二

TEL 0978-63-0933 FAX 0978-63-0995



事業名、用途及び内容等

事務所費

10 月分事務所家賃

34,220 円

あん分による充当の場合

あん分の率 (50 / 100)

按分による政務活動費の充当額 (17,110 円)

一部のみ打切り充当した場合

政務活動費充当額 (円)

領収書等の添付様式

整理番号	9		
領収書その他の証拠書類の添付欄			
<p>口座引落し</p> <p>13 04-09-30 200 *16,190 JE 5191 </p>			
事業名、使途及び内容等			
<p>事務費 0978-68-8088</p> <p>9 月分事務所固定電話代・インターネット利用料及びIpad利用料</p> <p>16,190 円</p>			
あん分による充当の場合			
<p>あん分の率 (50 / 100)</p> <p>按分による政務活動費の充当額 (8,095 円)</p>			
一部のみ打切り充当した場合			
政務活動費充当額 (円)	

領収書等の添付様式

整理番号

10

領収書その他の証拠書類の添付欄

口座引落し

14 04-09-30 | 200

*43,764円

保険料納入告知額・領収済額通知書

1686

あなたの本月分保険料額は下記のとおりです。

なお、納入告知書を指定の金融機関に送付しましたから、指定振替日（納付期限）前日までに口座残高の確認をお願いします。

下記の金額を指定の金融機関から口座振替により受領しました。

事業所整理記号	23PT	事業所番号	00833
納付目的年月	令和 4年 8月	納付期限	令和 4年 9月 30日
健康勘定	厚生年金勘定	子ども・子育て支援勘定	
健康保険料	厚生年金保険料	子ども・子育て拠出金	
17,267	25,986	511	
合計	¥43,764円		

令和 4年 7月分 保険料	領収日	令和 4年 8月 31日
健康勘定	厚生年金勘定	子ども・子育て支援勘定
健康保険料	厚生年金保険料	子ども・子育て拠出金
17,267	25,986	511
合計	¥43,764円	

令和 4年 9月 20日

歳入徴収官

厚生労働省年金局事業管理課長
(日本年金機構
別府
年金事務所)



873-0001 杵築市 大字 杵築
691番地5

阿部ながお事務所 阿部長夫

様

02/02 14447371

(裏面へつづく)

事業名、使途及び内容等

人件費	健康保険料	厚生年金保険料	子ども子育て拠出金	計	
健康保険料・厚生年金保険料	事業主	8,633	12,993	511	22,137
事業主負担 8月分	個人分	8,634	12,993	—	21,627
22,137 円	合計	17,267	25,986	511	43,764

あん分による充当の場合

あん分の率 (50 / 100)

按分による政務活動費の充当額 (11,068 円)

一部のみ打切り充当した場合

政務活動費充当額 (円)

領収書等の添付様式

整理番号	11
------	----

領収書その他の証拠書類の添付欄

給与支払明細書						
令和 4 年 9 月分						
氏名	給料	手当			支給計	
		通勤手当	超過勤務手当	手当計		
●	140,000	0	0	0	140,000	
控除					差引支給額	
所得税	雇用保険料	健康保険料	厚生年金	控除計		
0		8,634	12,993	21,627	118,373	
					受領日	受領印
					9月30日	●

事業名、使途及び内容等

人件費
 9 月分調査研究等補助職員給料
 140,000 円

あん分による充当の場合

あん分の率 (50 / 100)
 按分による政務活動費の充当額 (70,000 円)

一部のみ打切り充当した場合

政務活動費充当額 (円)

政務活動費会計帳簿

会派名

自由民主党

議員名

阿部 長夫

【令和4年10月分】

日	摘要	収入額	支出額	残額	内訳(使途項目別)										領収書番号	備考		
					調査研究費	研修費	広報広報費	要請陳情等活動費	会議費	資料作成費	資料購入費	事務所費	事務費	人件費			その他	
	前月繰越		0	13,543														
4	コピー機リース料 9月分		5,292	8,251									5,292			1		
17	政務活動費10月分受入	150,000	0	158,251														
24	事務所電気代10月分		2,639	155,612								2,639				2		
24	事務所水道代10月分		415	155,197								415				3		
25	事務所新聞代(読売)10月分		3,510	151,687							3,510					4		
27	事務所新聞代(大分合同)10月分		3,500	148,187							3,500					5		
27	事務所家賃11月分		17,110	131,077								17,110				6		
31	事務所新聞代(赤旗)10月分		930	130,147							930					7		
31	事務所電話代・インターネット利用料及びiPad利用料10月分		8,271	121,876									8,271			8		
31	健康保険料・厚生年金保険料9月分		11,068	110,808										11,068		9		
31	調査研究補助職員給料10月分		70,000	40,808										70,000		10		
			0	40,808														
			0	40,808														
			0	40,808														
			0	40,808														
			0	40,808														
			0	40,808														
			0	40,808														
	月計	150,000	122,735	40,808	0	0	0	0	0	0	7,940	20,164	13,563	81,068	0			

領収書等の添付様式

整理番号	1
領収書その他の証拠書類の添付欄	
<p>口座引落し</p> <p>16 04-10-04 200 *10,584 XXXXXXXXXXXXXXXXXXXX —</p>	
事業名、使途及び内容等	<p>事務費</p> <p>9 月分コピー機リース料</p> <p>10,584 円</p>
あん分による充当の場合	<p>あん分の率 (50 / 100)</p> <p>按分による政務活動費の充当額 (5,292 円)</p>
一部のみ打切り充当した場合	<p>政務活動費充当額 (円)</p>

領収書等の添付様式

整理番号 2

領収書その他の証拠書類の添付欄

(D) 電気料金領収証

お振込人 アベ ナガオ 様

お客さま番号 50-500-000-04-0761799-31
(ご使用用途 ジム)

払込金額 2022 年10月分		5,279 円
(うち消費税等相当額)		479 円
料金内訳	基本料金	1,485円00銭
	電 力	
	最初の 120 kWh	2,095円20銭
	121 kWh ~ 300 kWh	853円22銭
	301 kWh ~	0円00銭
量	燃料費等調整額	304円58銭
料 金		
再エネ賦課金		541円00銭

ご使用量 157 kWh
ご使用期間 9月8日~10月10日
お支払期日 2022年11月10日

九州電力株式会社
電話 0120-761-378 (コールセンター)
(金融機関・CVS取扱店→お振込人)

金融機関コンビニ収納印(印紙)

2022

ゆうちょ銀行又は郵便局でお支払いの場合は左側の2枚だけをお出しください。

本印に印がないうちの集金および金額を訂正したものは無効です。

2022年10月24日支払い

事業名、使途及び内容等

事務所費
10 月分事務所電気代
5,279 円

あん分による充当の場合

あん分の率 (50 / 100)
按分による政務活動費の充当額 (2,639 円)

一部のみ打ち切り充当した場合

政務活動費充当額 (円)

領収書等の添付様式

整理番号

3

領収書その他の証拠書類の添付欄

杵築市水道料金等
 納入通知書(兼領収書)

口座番号 加入者名
 杵築市水道事業

阿部 長夫 様

令和 4年10月請求分
 (令和 4年 8月使用分) 令和04年度

水検番号	004-0228001-02	
使用水量	上下	0.5 m ³
	下水	m ³
口径	メーター番号	
13 mm	281564	
用途	種別	人数
一般用	***	1人
納期限	令和 4年10月31日	
上水道料金	830 円	
*****	円	
合計金額	830 円	

上記の合計金額を裏面の納入場所でお支払いください。

令和 4年10月12日

杵築市長 永松 悟

領収日付印
 2022.10.12

上記金額には消費税及び地方消費税が含まれていません。
 お問い合わせは裏面に記載しております。
 (収納代行) CNS
 (納入者控) 上記の金額を領収しました。
 (収入印紙不要) 領収書は5年間保存してください。

事業名、用途及び内容等

事務所費

10 月分事務所水道代

830 円

あん分による充当の場合

あん分の率 (50 / 100)

按分による政務活動費の充当額 (415 円)

一部のみ打ち切り充当した場合

政務活動費充当額 (円)

領収書等の添付様式

整理番号	4												
領収書その他の証拠書類の添付欄													
<p>口座引落し</p> <table border="0" style="width: 100%;"> <tr> <td style="border: 1px solid black; padding: 2px;">18 04-10-25</td> <td style="border: 1px solid black; padding: 2px;">200</td> <td style="padding: 2px;">*3,400</td> <td style="padding: 2px;">ヨウケイヨウ</td> <td style="background-color: black; width: 50px;"></td> </tr> <tr> <td style="border: 1px solid black; padding: 2px;">19 04-10-25</td> <td style="border: 1px solid black; padding: 2px;">200</td> <td style="padding: 2px;">*110</td> <td style="padding: 2px;">定額振込手数料</td> <td style="background-color: black; width: 50px;"></td> </tr> </table>				18 04-10-25	200	*3,400	ヨウケイヨウ		19 04-10-25	200	*110	定額振込手数料	
18 04-10-25	200	*3,400	ヨウケイヨウ										
19 04-10-25	200	*110	定額振込手数料										
事業名、使途及び内容等													
<p>資料購入費 10 月分事務所新聞代 (読売新聞) 3,510 円</p>													
あん分による充当の場合													
<p>あん分の率 ()</p> <p>按分による政務活動費の充当額 (円)</p>													
一部のみ打切り充当した場合													
<p>政務活動費充当額 (円)</p>													

領収書等の添付様式

整理番号	5		
領収書その他の証拠書類の添付欄			
口座引落し			
2004-10-27 200 *3,500 外 〆			
事業名、使途及び内容等			
資料購入費 10 月分事務所新聞代 (大分合同) 3,500 円			
あん分による充当の場合			
あん分の率 () 按分による政務活動費の充当額 (円)			
一部のみ打切り充当した場合			
政務活動費充当額 (円)			

整理番号 6

領収書等の添付様式

領収書その他の証拠書類の添付欄

領 収 証		No. _____
阿部長夫様		R4 年10月27日
金額	¥ 34,220 -	
但し 藤原セルT-1-C 11月分賃料にて 上記の金額正に領収いたしました		
現金	<input checked="" type="checkbox"/>	
小切手	<input type="checkbox"/>	
振込	<input type="checkbox"/>	
〒873-0006 大分県杵築市大字大内4539番地8 有限会社 エトウホーム 代表取締役 衛藤 二 TEL 0978-63-0933 FAX 0978-63-0995		

事業名、使途及び内容等

事務所費

11 月分事務所家賃

34,220 円

あん分による充当の場合

あん分の率 (50 / 100)

按分による政務活動費の充当額 (17,110 円)

一部のみ打切り充当した場合

政務活動費充当額 (円)

領収書等の添付様式

整理番号

7

領収書その他の証拠書類の添付欄

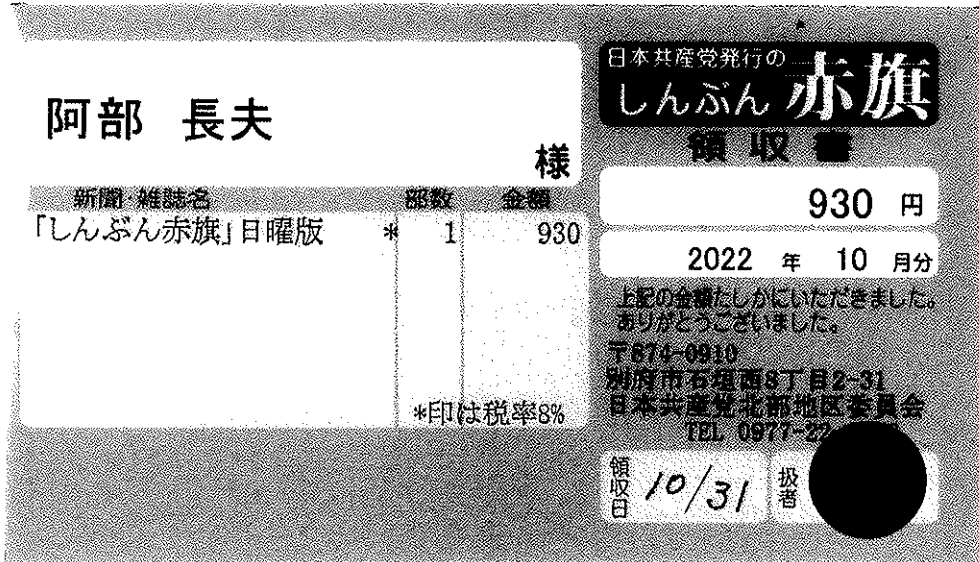

事業名、使途及び内容等

資料購入費

10 月分事務所新聞代 (しんぶん赤旗)

930 円

あん分による充当の場合

あん分の率 ()

按分による政務活動費の充当額 (円)

一部のみ打切り充当した場合

政務活動費充当額 (円)

領収書等の添付様式

整理番号	8
領収書その他の証拠書類の添付欄	
口座引落し	
<p>21.04-10-31 200 *16,542 JE 7191 [REDACTED]</p>	
事業名、使途及び内容等	
<p>事務費 0978-68-8088 10 月分事務所固定電話代・インターネット利用料及びIpad利用料 16,542 円</p>	
あん分による充当の場合	
<p>あん分の率 (50 / 100) 按分による政務活動費の充当額 (8,271 円)</p>	
一部のみ打切り充当した場合	
政務活動費充当額 (円)	

領収書等の添付様式

整理番号 9

領収書その他の証拠書類の添付欄

口座引落し

2204-10-31 | 200 | *43,764円

保険料納入告知額・領収済額通知書

1700

あなたの本月分保険料額は下記のとおりです。

なお、納入告知書を指定の金融機関に送付しましたから、指定振替日(納付期限)前日までに口座残高の確認をお願いします。

下記の金額を指定の金融機関から口座振替により受領しました。

事業所管理記号	23アプト	事業所番号	00833
納付目的年月	令和 4年 9月	納付期限	令和 4年 10月 31日
健康勘定	厚生年金勘定	子ども・子育て支援勘定	
健康保険料	厚生年金保険料	子ども・子育て拠出金	
17,267	25,986	511	
合計	¥43,764 円		

令和 4年 8月分 保険料			令和 4年 9月 30日		
健康勘定	厚生年金勘定	子ども・子育て支援勘定			
健康保険料	厚生年金保険料	子ども・子育て拠出金			
17,267	25,986	511			
合計	¥43,764 円				

令和 4年 10月 20日

歳入徴収官

厚生労働省年金局事業管理課長
(日本年金機構 別府 年金事務所)



873-0001 杵築市 大字 杵築
691番地5

阿部なお事務所 阿部長夫

様

02/02 14448733

(裏面へつづく)

事業名、使途及び内容等

人件費	健康保険料	厚生年金保険料	子ども子育て拠出金	計
健康保険料・厚生年金保険料	8,633	12,993	511	22,137
事業主負担 9月分	8,634	12,993	—	21,627
22,137 円	17,267	25,986	511	43,764

あん分による充当の場合

あん分の率 (50 / 100)

按分による政務活動費の充当額 (11,068 円)

一部のみ打切り充当した場合

政務活動費充当額 (円)

領収書等の添付様式

整理番号 10

領収書その他の証拠書類の添付欄

給与支払明細書

令和 4 年 10 月分

氏名	給料	手当			支給計
		通勤手当	超過勤務手当	手当計	
██████████	140,000	0	0	0	140,000

控除					差引支給額
所得税	雇用保険料	健康保険料	厚生年金	控除計	
0		8,634	12,993	21,627	118,373

受領日	受領印
10月31日	●

事業名、使途及び内容等

人件費

10 月分調査研究等補助職員給料

140,000 円

あん分による充当の場合

あん分の率 (50 / 100)

按分による政務活動費の充当額 (70,000 円)

一部のみ打切り充当した場合

政務活動費充当額 (円)

政務活動費会計帳簿

会派名

自由民主党

議員名

阿部 長 夫

【令和4年11月分】

日	摘要	収入額	支出額	残額	内訳(使用項目別)										領収書番号	備考		
					調査研究費	研修費	広聴広報費	要請陳情等活動費	会議費	資料作成費	資料購入費	事務所費	事務費	人件費			その他	
	前月繰越		0	40,808														
4	コピー機リース料 10月分		5,292	35,516										5,292			1	
14	自民党レポート新聞折込代		46,404	△ 10,888				46,404									2	
14	自民党レポート郵送代		16,616	△ 27,504				16,616									3	
15	政務活動費11月分受入	150,000	0	122,496														
25	事務所新聞代(読売) 11月分		3,510	118,986							3,510						4	
28	事務所新聞代(大分合同) 11月分		3,500	115,486							3,500						5	
29	事務所電気代11月分		1,809	113,677								1,809					6	
29	事務所水道代11月分		415	113,262								415					7	
29	事務所家賃12月分		17,110	96,152								17,110					8	
30	事務所電話代・インターネット利用料 及びiPad利用料11月分		8,287	87,865										8,287			9	
30	健康保険料・厚生年金保険料10月分		11,068	76,797											11,068		10	
30	調査研究補助職員給料11月分		70,000	6,797											70,000		11	
			0	6,797														
			0	6,797														
			0	6,797														
			0	6,797														
			0	6,797														
			0	6,797														
	月計	150,000	184,011	6,797	0	0	0	63,020	0	0	7,010	19,334	13,579	81,068	0			

領収書等の添付様式

整理番号	1		
領収書その他の証拠書類の添付欄			
口座引落し			
<div style="border: 1px solid black; padding: 5px; display: inline-block; margin-bottom: 10px;">24 04-11-04 200</div> <div style="display: inline-block; margin-left: 20px;">*10,584</div> <div style="background-color: black; width: 150px; height: 20px; display: inline-block; margin-left: 20px;"></div>			
事業名、使途及び内容等			
<p>事務費</p> <p style="margin-left: 40px;">10 月分コピー機リース料</p> <p style="text-align: right; margin-right: 20px;">10,584 円</p>			
あん分による充当の場合			
<p>あん分の率 (50 / 100)</p> <p>按分による政務活動費の充当額 (5,292 円)</p>			
一部のみ打切り充当した場合			
<p>政務活動費充当額 (円)</p>			

整理番号 3

領収書等の添付様式

領収書その他の証拠書類の添付欄

領収書

阿部長夫 様

[別納引受]		
第一種定形 @94	32通	30.5g ¥3,008

小計		¥3,008

区内特別基(定) @84	162通	30.0g ¥13,608

小計		¥13,608

郵便物引受合計通数	194通	
課税計(10%)		¥16,616
(内消費税等)		¥1,510
非課税計		¥0

合計		¥16,616
お預り金額		¥17,000
おつり		¥384



〒100-8792 日本郵便株式会社
 東京都千代田区大手町2-3-1
 取扱日時: 2022年11月14日 11:19
 発行No. 221114A7300 端N61箱02
 連絡先: 杵築郵便局
 TEL: 0570-943-123

事業名、使途及び内容等

広報広聴費

自民党レポート郵送代

16,616 円

あん分による充当の場合

あん分の率 ()

按分による政務活動費の充当額 (円)

一部のみ打ち切り充当した場合

政務活動費充当額 (円)

領収書等の添付様式

整理番号	4												
領収書その他の証拠書類の添付欄													
<p style="text-align: center;">口座引落し</p> <table style="width: 100%; border-collapse: collapse;"> <tr> <td style="width: 15%; border: 1px solid black; padding: 2px;">4</td> <td style="width: 15%; border: 1px solid black; padding: 2px;">04-11-25</td> <td style="width: 15%; border: 1px solid black; padding: 2px;">200</td> <td style="width: 55%; padding: 2px;">*3,400</td> <td style="width: 10%; text-align: right;">--</td> </tr> <tr> <td style="border: 1px solid black; padding: 2px;">5</td> <td style="border: 1px solid black; padding: 2px;">04-11-25</td> <td style="border: 1px solid black; padding: 2px;">200</td> <td style="padding: 2px;">*110定額振込手数料</td> <td style="text-align: right;">--</td> </tr> </table>				4	04-11-25	200	*3,400	--	5	04-11-25	200	*110定額振込手数料	--
4	04-11-25	200	*3,400	--									
5	04-11-25	200	*110定額振込手数料	--									
事業名、使途及び内容等													
<p>資料購入費</p> <p style="padding-left: 40px;">11 月分事務所新聞代 (読売新聞)</p> <p style="text-align: right; padding-right: 20px;">3,510 円</p>													
あん分による充当の場合													
<p>あん分の率 ()</p> <p>按分による政務活動費の充当額 (円)</p>													
一部のみ打切り充当した場合													
<p>政務活動費充当額 (円)</p>													

領収書等の添付様式

整理番号	5
領収書その他の証拠書類の添付欄	
<p>口座引落し</p> <p>16 04-11-28 200 *3,500 材料費 外 〆 </p>	
事業名、使途及び内容等	
<p>資料購入費</p> <p>11 月分事務所新聞代 (大分合同)</p> <p>3,500 円</p>	
あん分による充当の場合	
<p>あん分の率 ()</p> <p>按分による政務活動費の充当額 (円)</p>	
一部のみ打切り充当した場合	
<p>政務活動費充当額 (円)</p>	

整理番号 6

領収書等の添付様式

領収書その他の証拠書類の添付欄

(D) 電気料金領収証

お振込人 アベ ナガオ 様

お客さま番号 50-500-000-04-0761799-31
(ご使用用途 ズムコ)

払込金額 2022 年11月分 3,618 円																			
(うち消費税等相当額 329 円)																			
<table border="1" style="width: 100%; border-collapse: collapse;"> <tr> <td style="width: 50%;">基本料金</td> <td style="width: 50%; text-align: right;">1,485円00銭</td> </tr> <tr> <td rowspan="3">電 力</td> <td>最初の 120 kWh</td> <td style="text-align: right;">1,676円16銭</td> </tr> <tr> <td>121 kWh ~ 300 kWh</td> <td style="text-align: right;">0円00銭</td> </tr> <tr> <td>301 kWh ~</td> <td style="text-align: right;">0円00銭</td> </tr> <tr> <td>量</td> <td>燃料費等調整額</td> <td style="text-align: right;">186円24銭</td> </tr> <tr> <td>料 金</td> <td>再工不賦課金</td> <td style="text-align: right;">331円00銭</td> </tr> <tr> <td>料 金 内 訳</td> <td>精算</td> <td style="text-align: right;">-60円00銭</td> </tr> </table>	基本料金	1,485円00銭	電 力	最初の 120 kWh	1,676円16銭	121 kWh ~ 300 kWh	0円00銭	301 kWh ~	0円00銭	量	燃料費等調整額	186円24銭	料 金	再工不賦課金	331円00銭	料 金 内 訳	精算	-60円00銭	<p>収本納証印に がよりの も接の お金 よび るこ とを は訂 正し たも の は無 効で す。</p>
基本料金	1,485円00銭																		
電 力	最初の 120 kWh	1,676円16銭																	
	121 kWh ~ 300 kWh	0円00銭																	
	301 kWh ~	0円00銭																	
量	燃料費等調整額	186円24銭																	
料 金	再工不賦課金	331円00銭																	
料 金 内 訳	精算	-60円00銭																	

ゆうちょ銀行又は郵便局でお支払いの場合は左側の2枚だけをお出しください。

推定

ご使用量 96 kWh

ご使用期間 10月11日~11月8日

お支払期日 2022 年 12 月 9 日

九州電力株式会社
電話 0120-761-378 (0-統割ナ)
(金融機関・CVS取扱店→お振込人)



金融機関コンビニ取納印(印紙)

事業名、使途及び内容等

事務所費

11 月分事務所電気代

3,618 円

あん分による充当の場合

あん分の率 (50 / 100)

按分による政務活動費の充当額 (1,809 円)

一部のみ打ち切り充当した場合

政務活動費充当額 (円)

領収書等の添付様式

整理番号	7
------	---

領収書その他の証拠書類の添付欄

**杵築市水道料金等
納入通知書(兼領収書)** ㊤

口座番号 加入者名
杵築市水道事業

阿部 長夫 様

令和 4年11月請求分
(令和 4年 9月 使用分) 令和04年度

水栓番号	004-0228001-02	
使用水量	上下	1.0 m ³
	下水	m ³
口 径	メ ー タ ー 番 号	
13 mm	281564	
用 途	種 別	人 数
一般用	***	人
納 期 限	令和 4年11月30日	
上水道料金	830 円	
*****	円	
合 計 金 額	830 円	

上記の合計金額を裏面の納入場所でお支払いください。
令和 4年11月14日
杵築市長 永松 悟

領 収 日 付 印



上記金額には消費税及び地方消費税が含まれていません。
お問い合わせ先は裏面に記載しております。
(収納代行) CNS
(納入者控) 上記の通り領収しました。
(収入印紙不製) 領収書は5年間保存してください。

事業名、使途及び内容等

事務所費
11 月分事務所水道代
830 円

あん分による充当の場合

あん分の率 (50 / 100)
按分による政務活動費の充当額 (415 円)

一部のみ打切り充当した場合

政務活動費充当額 (円)

整理番号	8
------	---

領収書等の添付様式

領収書その他の証拠書類の添付欄

領 収 証		No. _____
阿部長夫様		R4年11月29日
金額	¥ 34,220 -	
但し藤原ビルT-1-C 12月分賃料として 上記の金額正に領収いたしました		
現金	<input checked="" type="checkbox"/>	
小切手	<input type="checkbox"/>	
振込	<input type="checkbox"/>	
〒873-0006 大分県杵築市大字大内4539番地8 有限会社 エトウホー 代表取締役 衛 藤 二 TEL 0978-63-0933 FAX 0978-63-0995		

事業名、使途及び内容等	
事務所費 12月分事務所家賃	34,220 円
あん分による充当の場合	
あん分の率 (50 / 100)	
按分による政務活動費の充当額	(17,110 円)
一部のみ打切り充当した場合	
政務活動費充当額	(円)

領収書等の添付様式

整理番号	9
領収書その他の証拠書類の添付欄	
<p>口座引落し</p> <p>7 04-11-30 200 *16,574 円 5191 [REDACTED]</p>	
事業名、使途及び内容等	
<p>事務費 0978-68-8088</p> <p>11 月分事務所固定電話代・インターネット利用料及びIpad利用料</p> <p>16,574 円</p>	
あん分による充当の場合	
<p>あん分の率 (50 / 100)</p> <p>按分による政務活動費の充当額 (8,287 円)</p>	
一部のみ打切り充当した場合	
<p>政務活動費充当額 (円)</p>	

整理番号 10 領収書等の添付様式

領収書その他の証拠書類の添付欄

口座引落し

8 04-11-30 200 ¥43,764

保険料納入告知額・領収済額通知書

1693

あなたの本月分保険料額は下記のとおりです。

なお、納入告知書を指定の金融機関に送付しましたから、指定振替日（納付期限）前日までに口座残高の確認をお願いします。

下記の金額を指定の金融機関から口座振替により受領しました。

事業所管理種別	23アプト	事業所番号	00833
納付日の年月	令和 4年 10月	納付期限	令和 4年 11月 30日
健康勘定	厚生年金勘定	子ども・子育て支援勘定	
健康保険料	厚生年金保険料	子ども・子育て拠出金	
17,267	25,986	511	
合計額	¥43,764 円		

令和 4年 9月分 保険料	額	令和 4年 10月 31日
健康勘定	厚生年金勘定	子ども・子育て支援勘定
健康保険料	厚生年金保険料	子ども・子育て拠出金
17,267	25,986	511
合計額	¥43,764 円	

令和 4年 11月 18日

歳入徴収官

厚生労働省年金局事業管理課員
日本年金機構
別府



年金事務所

873-0001 杵築市 大字 杵築
691番地5

阿部なお事務所 阿部長夫

様

02/02 14449018

(裏面へつづく)

事業名、使途及び内容等

人件費	健康保険料	厚生年金保険料	子ども子育て拠出金	計
健康保険料・厚生年金保険料 事業主	8,633	12,993	511	22,137
事業主負担 10月分 個人分	8,634	12,993	—	21,627
22,137 円 合計	17,267	25,986	511	43,764

あん分による充当の場合

あん分の率 (50 / 100)

按分による政務活動費の充当額 (11,068 円)

一部のみ打ち切り充当した場合

政務活動費充当額 (円)

領収書等の添付様式

整理番号 11

領収書その他の証拠書類の添付欄

給与支払明細書					
令和 4 年 11 月分					
氏名	給料	手当			支給計
		通勤手当	超過勤務手当	手当計	
●	140,000	0	0	0	140,000

控除					差引支給額
所得税	雇用保険料	健康保険料	厚生年金	控除計	
0		8,634	12,993	21,627	118,373

受領日	受領印
11月30日	●

事業名、使途及び内容等

人件費

11 月分調査研究等補助職員給料

140,000 円

あん分による充当の場合

あん分の率 (50 / 100)

按分による政務活動費の充当額 (70,000 円)

一部のみ打切り充当した場合

政務活動費充当額 (円)

政務活動費会計帳簿

党派名

自由民主党

議員名

阿部 長 夫

【令和 4 年 1 2 月分】

日	摘 要	収入額	支出額	残 額	内 訳 (使 途 項 目 別)											領収書 番 号	備考		
					調査研究費	研修費	広報広報費	要請頭等 活動費	会議費	資料作成費	資料購入費	事務所費	事務費	人件費	その他				
	前月繰越		0	6,797															
5	コピー機リース料 11月分		5,292	1,505										5,292				1	
15	政務活動費12月分受入	150,000	0	151,505															
22	事務所電気代12月分		2,056	149,449									2,056					2	
22	事務所水道代12月分		415	149,034									415					3	
22	事務所家賃1月分		17,110	131,924									17,110					4	
26	事務所新聞代(読売) 12月分		3,510	128,414								3,510						5	
27	事務所新聞代(大分合同) 12月分		3,500	124,914								3,500						6	
27	事務所新聞代(赤旗) 11.12月分		1,860	123,054								1,860						7	
			0	123,054															
			0	123,054															
			0	123,054															
			0	123,054															
			0	123,054															
			0	123,054															
			0	123,054															
			0	123,054															
			0	123,054															
			0	123,054															
			0	123,054															
			0	123,054															
			0	123,054															
	月 計	150,000	33,743	123,054	0	0	0	0	0	0	8,870	19,581	5,292	0	0	0			

領収書等の添付様式

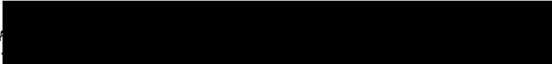
整理番号	1
領収書その他の証拠書類の添付欄	
<p>口座引落し</p> <p>10 04-12-05 200 *10,584 </p>	
事業名、使途及び内容等	
<p>事務費</p> <p>11 月分コピー機リース料</p> <p>10,584 円</p>	
あん分による充当の場合	
<p>あん分の率 (50 / 100)</p> <p>按分による政務活動費の充当額 (5,292 円)</p>	
一部のみ打ち切り充当した場合	
政務活動費充当額 (円)	

領収書等の添付様式

整理番号 2

領収書その他の証拠書類の添付欄

(D) 電気料金領収証

お振込人 アベ ナガオ 様

お客さま番号 50-500-000-04-0761799-31
(ご使用用途 ジム)

ゆうちょ銀行又は郵便局でお支払いの場合は左側の2枚だけをお出しください。

払込金額 2022 年12月分 4,112 円 <small>(うち消費税等相当額 373 円)</small>	
料金内訳	基本料金 1,485円00銭
	電 力 最初の 120 kWh 2,007円90銭 121 kWh ~ 300 kWh 0円00銭 301 kWh ~ 0円00銭
	燃料費等調整額 223円10銭
	料 料 料 料 再工不賦課金 396円00銭

取印に
な
い
ば
お
ま
よ
る
金
額
を
訂
正
し
た
も
の
は
無
効
で
す。

推定
ご使用量 115 kWh
ご使用期間 11月 9日~12月 7日
お支払期日 2023 年 1 月 10 日



九州電力株式会社
電話 0120-761-378 (ロケター)
(金融機関・CVS取扱店→お振込人)

事業名、用途及び内容等

事務所費
12 月分事務所電気代
4,112 円

あん分による充当の場合

あん分の率 (50 / 100)
按分による政務活動費の充当額 (2,056 円)

一部のみ打ち切り充当した場合

政務活動費充当額 (円)

領収書等の添付様式

整理番号

3

領収書その他の証拠書類の添付欄

杵築市水道料金等 納入通知書(兼領収書)		
口後番号	加入者名	
	杵築市水道事業	
阿部 長夫 様		
令和 4年12月請求分		
(令和 4年10月使用分) 令和04年度		
水栓番号	004-0228001-02	
使用水量	上下 1.0 m ³	
	下水 m ³	
口径	メーター番号	
13 mm	281564	
用途	種別	人数
一般用	***	人
納期限	令和 4年12月26日	
上水道料金	830 円	
*****	円	
合計金額	830 円	

上記の合計金額を調函の納入場所でお支払いください。

令和 4年12月12日

杵築市長 永松 悟

領収日付印

上記金額には消費税及び地方消費税が含まれていません。

お間違いが先は裏面に記載しております。

(収納代行) CNS

(納入者控) 領収書は5年間保存してください。

(収入印紙不要)

事業名、使途及び内容等

事務所費

12 月分事務所水道代

830 円

あん分による充当の場合

あん分の率 (50 / 100)

按分による政務活動費の充当額 (415 円)

一部のみ打ち切り充当した場合

政務活動費充当額 (円)

整理番号 4

領収書等の添付様式

領収書その他の証拠書類の添付欄

領 収 証

No. _____

阿部 長夫 様

24年12月22日

金額									
			7	3	4	2	2	0	-

但し 藤原ビルT-1-C 1月分賃料にて
上記の金額正に領収いたしました

現金	<input checked="" type="checkbox"/>		
小切手	<input type="checkbox"/>		
振込	<input type="checkbox"/>		

〒873-0006 大分県杵築市大字大内4539番地8

有限会社 エトウホーム

代表取締役 衛 藤 二

TEL 0978-63-0933 FAX 0978-63-0995



事業名、使途及び内容等

事務所費

1 月分事務所家賃

34,220 円

あん分による充当の場合

あん分の率 (50 / 100)

按分による政務活動費の充当額 (17,110 円)

一部のみ打切り充当した場合

政務活動費充当額 (円)

領収書等の添付様式

整理番号	5
領収書その他の証拠書類の添付欄	
口座引落し	
12 04-12-26 200	*3,400 円
13 04-12-26 200	*110 定額振込手数料
事業名、使途及び内容等	
資料購入費 12 月分事務所新聞代 (読売新聞) 3,510 円	
あん分による充当の場合	
あん分の率 ()	
按分による政務活動費の充当額 ()	円)
一部のみ打切り充当した場合	
政務活動費充当額 ()	円)

整理番号	6	領収書等の添付様式	
領収書その他の証拠書類の添付欄			
<p style="text-align: center;">口座引落し</p> <div style="display: flex; justify-content: space-between; align-items: flex-start;"> <div style="text-align: left;"> <p>14 04-12-27 200</p> </div> <div style="text-align: center;"> <p>*3,500</p> </div> <div style="text-align: right;"> <p>XXXXXXXXXX</p> </div> </div>			
事業名、使途及び内容等			
<p>資料購入費</p> <p style="margin-left: 40px;">12 月分事務所新聞代 (大分合同)</p> <p style="text-align: right; margin-right: 50px;">3,500 円</p>			
あん分による充当の場合			
<p>あん分の率 ()</p> <p>按分による政務活動費の充当額 (円)</p>			
一部のみ打切り充当した場合			
<p>政務活動費充当額 (円)</p>			

領収書等の添付様式

整理番号 7

領収書その他の証拠書類の添付欄

日本共産党発行の
しんぶん赤旗
領収書

930 円

2022 年 11 月分

上記の金額にしかついたのであります。
ありがとうございました。

〒874-0910
別府市石垣西8丁目2-31
日本共産党北部地区委員会
TEL. 0977-2XXXX

領収日 12/27 投書

阿部 長夫 様

新聞・雑誌名 「しんぶん赤旗」日曜版

部数 * 1

金額 930

*印は税率8%

日本共産党発行の
しんぶん赤旗
領収書

930 円

2022 年 12 月分

上記の金額にしかついたのであります。
ありがとうございました。

〒874-0910
別府市石垣西8丁目2-31
日本共産党北部地区委員会
TEL. 0977-2XXXX

領収日 12/27 投書

阿部 長夫 様

新聞・雑誌名 「しんぶん赤旗」日曜版

部数 * 1

金額 930

*印は税率8%

事業名、使途及び内容等

資料購入費
11・12 月分事務所新聞代 (しんぶん赤旗)
1,860 円

あん分による充当の場合

あん分の率 ()
按分による政務活動費の充当額 (円)

一部のみ打切り充当した場合

政務活動費充当額 (円)

政務活動費会計帳簿

会派名

自由民主党

議員名

阿部 長夫

【令和5年1月分】

日	摘要	収入額	支出額	残額	内訳(使用項目別)										領収書 番号	備考		
					調査研究費	研修費	広報広報費	経銷陳列等 活動費	会議費	資料作成費	資料購入費	事務所費	事務費	人件費			その他	
	前月繰越		0	123,054														
4	コピー機リース料 12月分		5,292	117,762													1	
4	事務所電話代・インターネット利用料 及びiPad利用料12月分		8,128	109,634													2	
4	健康保険料・厚生年金保険料11 月分		11,068	98,566												11,068	3	
5	調査研究補助職員給料12月分		70,000	28,566												70,000	4	
16	政務活動費1月分受入	150,000	0	178,566														
18	自民党レポート郵送代		16,532	162,034				16,532									5	
18	自民党レポート新聞折込代		46,404	115,630				46,404									6	
18	政務活動費関係書類送付郵送代		140	115,490												140	7	
25	事務所新聞代(読売)1月分		3,510	111,980								3,510					8	
26	事務所電気代1月分		3,365	108,615									3,365				9	
26	事務所水道代1月分		415	108,200									415				10	
27	事務所家賃2月分		17,110	91,090									17,110				11	
27	事務所新聞代(大分合同)1月 分		3,500	87,590								3,500					12	
30	事務所新聞代(赤旗) 1月分		930	86,660								930					13	
30	コピー用紙代		680	85,980												680	14	
31	事務所電話代・インターネット利用料 及びiPad利用料1月分		8,164	77,816												8,164	15	
31	健康保険料・厚生年金保険料12 月分		10,486	67,330												10,486	16	
31	調査研究補助職員給料1月分		70,000	△ 2,670												70,000	17	
	月計	150,000	275,724	△ 2,670	0	0	0	62,936	0	0	0	7,940	20,890	22,404	161,554	0		

領収書等の添付様式

整理番号

1

領収書その他の証拠書類の添付欄

口座引落し

17 05-01-04 | 200 | *10,584

事業名、使途及び内容等

事務費

12 月分コピー機リース料

10,584 円

あん分による充当の場合

あん分の率 (50 / 100)

按分による政務活動費の充当額 (5,292 円)

一部のみ打切り充当した場合

政務活動費充当額 (円)

整理番号

2

領収書等の添付様式

領収書その他の証拠書類の添付欄

口座引落し

15.05-01-04 | 200

*16,257円 3E 5191



事業名、使途及び内容等

事務費

0978-68-8088

12 月分事務所固定電話代・インターネット利用料及びIpad利用料

16,257 円

あん分による充当の場合

あん分の率 (50 / 100)

按分による政務活動費の充当額 (8,128 円)

一部のみ打切り充当した場合

政務活動費充当額 (円)

整理番号	3
------	---

領収書等の添付様式

領収書その他の証拠書類の添付欄

口座引落し

16 05-01-04 200 *43,764円引落し済

保険料納入告知額・領収済額通知書

1695

あなたの本月分保険料額は下記のとおりです。

なお、納入告知書を指定の金融機関に送付しましたから、指定振替日（納付期限）前日までに口座残高の確認をお願いします。

下記の金額を指定の金融機関から口座振替により受領しました。

事業所登録記号	23アアト	事業所番号	00833
納付目的年月	令和 4年 11月	納付期限	令和 5年 1月 4日
健康勘定	厚生年金勘定	子ども・子育て支援勘定	
健康保険料	厚生年金保険料	子ども・子育て拠出金	
17,267	25,986	511	
合 計 額	¥43,764 円		

令和 4年 10月 分 保 険 料	支払日	令和 4年 11月 30日
健康勘定	厚生年金勘定	子ども・子育て支援勘定
健康保険料	厚生年金保険料	子ども・子育て拠出金
17,267	25,986	511
合 計 額	¥43,764 円	

令和 4年 12月 20日

歳入徴収官

厚生労働省年金局事業管理課長
(日本年金機構 別府 年金事務所)



873-0001 杵築市 大字 杵築
691番地5

阿部ながお事務所 阿部長夫

様

02/02 14449573

(裏面へつづく)

事業名、使途及び内容等

人件費	健康保険料	厚生年金保険料	子ども子育て拠出金	計	
健康保険料・厚生年金保険料	事業主	8,633	12,993	511	22,137
事業主負担 11 月分	個人分	8,634	12,993	—	21,627
22,137 円	合計	17,267	25,986	511	43,764

あん分による充当の場合

あん分の率 (50 / 100)

按分による政務活動費の充当額 (11,068 円)

一部のみ打切り充当した場合

政務活動費充当額 (円)

領収書等の添付様式

整理番号 4

領収書その他の証拠書類の添付欄

給与支払明細書

令和 4年 12 月分

氏名	給料	手当			支給計
		通勤手当	超過勤務手当	手当計	
●	140,000	0	0	0	140,000

控除					差引支給額
所得税	雇用保険料	健康保険料	厚生年金	控除計	
0		8,634	12,993	21,627	118,373

受領日	受領印
1月5日	●

事業名、使途及び内容等

人件費

12 月分調査研究等補助職員給料

140,000 円

あん分による充当の場合

あん分の率 (50 / 100)

按分による政務活動費の充当額 (70,000 円)

一部のみ打切り充当した場合

政務活動費充当額 (円)

整理番号

5

領収書等の添付様式

領収書その他の証拠書類の添付欄

領収書

阿部なお様

[別納引受]
 区内特別基(定) 36.0g
 @84 161通 ¥13,524

小計 ¥13,524

第一種定形 36.0g
 @94 32通 ¥3,008

小計 ¥3,008

郵便物引受合計通数 193通
 課税計(10%) ¥16,532
 (内消費税等 ¥1,502)
 非課税計 ¥0

合計 ¥16,532

お預り金額 ¥20,000

おつり ¥3,468



〒100-8792 日本郵便株式会社
 東京都千代田区大手町2-3-1
 取扱日時: 2023年1月18日 14:39
 発行No. 230118A0200 端N61箱02
 連絡先: 杵築郵便局
 TEL: 0570-943-123

事業名、使途及び内容等

広報広聴費

自民党レポート郵送代

16,532 円

あん分による充当の場合

あん分の率 ()

按分による政務活動費の充当額 (円)

一部のみ打ち切り充当した場合

政務活動費充当額 (円)

領収書等の添付様式

整理番号	6
------	---

領収書その他の証拠書類の添付欄

電信扱		振込金受取書 <input checked="" type="checkbox"/> 振込受付書 (※振込手数料受取書)
ご成金日 (和暦) 年 月 日 曜日 05 07 18	お振込日 (和暦) 年 月 日 □ □ □ □ □ □	
お振込先 預金種目 フリガナ あなまえ	支店 金額	手数料区分 振込手数料 円 0 3 5 0 金額 45 8 5 4
フリガナ あなまえ	カドオオイタゴトシトウオロコミヨクセシタ	
(株)大分合同折込広告センター 様へ		
フリガナ あなまえ	アハハカガオ	
ご依頼人 あところ	様名	電話番号
阿 部長 夫		09 78 68 80 88
杵築市大字杵築 691-5		

お知らせ

- ・午後2時以降に受付した振込みは、当日中に届かない場合がございます。
- ・やむをえない事由による通信機器、回線の障害などによって振込みが遅くなることがありますのでご了承ください。
- ・お振込は、インターネットバンキングが便利です。ぜひご利用ください。

当行をご利用いただきましてありがとうございます。



事業名、使途及び内容等

広報広聴費

自民党レポート 新聞折込代 (振込手数料含む)
46,404 円

あん分による充当の場合

あん分の率 ()
按分による政務活動費の充当額 (円)

一部のみ打切り充当した場合

政務活動費充当額 (円)

整理番号 7

領収書等の添付様式

領収書その他の証拠書類の添付欄

領収書

阿部 ながよ 様

[証紙切手引受]	・
第一種定形外(規格内)	54.0g
@140 1通	¥140

小計	¥140

郵便物引受合計通数	1通
課税計(10%)	¥140
(内消費税等)	¥12)
非課税計	¥0

△計	¥140
合計	¥140
お預り金額	¥150
おつり	¥10



〒100-8792 日本郵便株式会社
 東京都千代田区大手町2-3-1
 取扱日時：2023年 1月18日 14:39
 発行No. 230118A0201 端N61箱02
 連絡先：杵築郵便局
 TEL:0570-943-123

事業名、使途及び内容等

事務費

政務活動費関係書類送付郵送代

140 円

あん分による充当の場合

あん分の率 ()

按分による政務活動費の充当額 (円)

一部のみ打切り充当した場合

政務活動費充当額 (円)

領収書等の添付様式

整理番号	8
------	---

領収書その他の証拠書類の添付欄	
口座引落し	
22 05-01-25 200	*3,400円
23 05-01-25 200	*110定額振込手数料

事業名、使途及び内容等

資料購入費 1 月分事務所新聞代 (読売新聞) 3,510 円

あん分による充当の場合

あん分の率 () 按分による政務活動費の充当額 (円)

一部のみ打切り充当した場合

政務活動費充当額 (円)

整理番号 9

領収書等の添付様式

領収書その他の証拠書類の添付欄

(D) 電気料金領収証

お振込人 アベ ナガオ 様

お客さま番号 50-500-000-04-0761799-31
(ご使用用途 ジム)

ゆうちょ銀行又は郵便局でお支払いの場合は左側の2枚だけをお出しください。

払込金額 2023 年 1 月分 6,730 円		取本 納印に がより ない箇 も接 の集 お金 よす るこ とを はあ 正し ませ ん。 もの は無 効で す。
(うち消費税等相当額) 611 円)		
基本料金	1,485円00銭	電 力 料 金
最初の 120 kWh	2,095円20銭	
121 kWh ~ 300 kWh	2,029円28銭	
301 kWh ~	0円00銭	
燃料費等調整額	403円52銭	
再エネ賦課金	717円00銭	
料金内訳		

推奨

ご使用量 208 kWh

ご使用期間 12月8日~1月11日

お支払期日 2023 年 2 月 13 日

九州電力株式会社

電話 0120-761-378 (D-2024)

(金融機関・CVS取扱店→お振込人)

23.1.26 収入 紙

金融機関コンビニ収納印(印紙)

事業名、用途及び内容等

事務所費

1 月分事務所電気代

6,730 円

あん分による充当の場合

あん分の率 (50 / 100)

按分による政務活動費の充当額 (3,365 円)

一部のみ打切り充当した場合

政務活動費充当額 (円)

領収書等の添付様式

整理番号

10

領収書その他の証拠書類の添付欄

杵築市水道料金等
 納入通知書(兼領収書) ㊤
 口座番号 加入者名
 杵築市水道事業

阿部 長夫 様

令和 5年 1月 請求分
 (令和 4年11月 使用分) 令和04年度

水栓番号	004-0228001-02	
使用水量	上下	1.0 m ³
	下水	
口径	メーター番号	
13 ㎜	281564	
用途	種別	人数
一般用	***	人
納期限	令和 5年 1月31日	
上水道料金	830 円	
*****		円
合計金額	830 円	

上記の合計金額を裏面の納入場所でお支払いください。

令和 5年 1月13日
 杵築市長 永松 悟

上記金額には
 消費税及び地方
 消費税が含まれて
 います。
 お問い合わせ先
 は裏面に記載
 しております。
 (収納代行)
 CNS
 (納入者控) 上記のとおり領収しました。
 (収入印紙不要) 領収書は5年間保存して
 ください。

領 収 日 付 印
 23.1.26

事業名、使途及び内容等

事務所費

1 月分事務所水道代

830 円

あん分による充当の場合

あん分の率 (50 / 100)

按分による政務活動費の充当額 (415 円)

一部のみ打ち切り充当した場合

政務活動費充当額 (円)

整理番号	11
------	----

領収書等の添付様式

領収書その他の証拠書類の添付欄

領 収 証		No. _____
阿部 長夫 様		25年1月27日
金額		¥ 34,220 -
但し藤原ビルT-1-C 2月分賃料と17		
上記の金額正に領収いたしました		
現金	<input checked="" type="checkbox"/>	
小切手	<input type="checkbox"/>	
振込	<input type="checkbox"/>	
〒873-0006 大分県杵築市大字大内4539番地8		
有限会社 エトウホーム		
代表取締役 衛 藤 二 郎		
TEL 0978-63-0933 FAX 0978-63-0995		

事業名、使途及び内容等	事務所費 2月分事務所家賃 34,220 円
あん分による充当の場合	
あん分の率 (50 / 100)	
按分による政務活動費の充当額	(17,110 円)
一部のみ打切り充当した場合	
政務活動費充当額	(円)

領収書等の添付様式

整理番号	12
領収書その他の証拠書類の添付欄	
<p>口座引落し</p> <p>24 05-01-27 200 *3,50077493°外°ウ</p>	
事業名、使途及び内容等	
<p>資料購入費</p> <p>1 月分事務所新聞代 (大分合同)</p> <p>3,500 円</p>	
あん分による充当の場合	
<p>あん分の率 ()</p> <p>按分による政務活動費の充当額 (円)</p>	
一部のみ打切り充当した場合	
<p>政務活動費充当額 (円)</p>	

整理番号	13
------	----

領収書等の添付様式

領収書その他の証拠書類の添付欄

阿部 長夫

様

新聞・雑誌名	部数	金額
「しんぶん赤旗」日曜版	* 1	930

*印は税率8%

日本共産党発行の
しんぶん赤旗
領収書

930 円

2023 年 1 月分

上記の金額たしかにいただきました。
ありがとうございました。

〒874-0910
別府市石垣西8丁目2-31
日本共産党北部地区委員会
TEL 0977-22-XXXX

領収日 1/30 投者

事業名、使途及び内容等

資料購入費

1 月分事務所新聞代 (しんぶん赤旗)

930 円

あん分による充当の場合

あん分の率 ()

按分による政務活動費の充当額 (円)

一部のみ打切り充当した場合

政務活動費充当額 (円)

整理番号	14
------	----

領収書等の添付様式

領収書その他の証拠書類の添付欄



ホームワイド杵築店
 TEL0978-63-3850 FAX0978-64-0061
<http://www.aeon-kyushu.com/>

領収証

イオン九州株式会社

◆WIDE便のご案内※大分県北限定
 当店または0120-992-457迄
 購入商品をご自宅まで配送
 配送料金1件550円(税込)~承ります
 0101 2023/ 1/30(月) 13:23
 取4326 責:007527092

BTコピー用紙A4 ケ 1,238

小計	¥1,238
外税10%対象額	¥1,238
外税10%	¥123

合計	¥1,361
現金	¥10,361
お釣り	¥9,000
お買上商品数:1	

WAON POINT会員募集中!
 今すぐ会員登録でオトクにお買物!
<http://www.smartwaon.com>
 【スマートワオン】で検索



事業名、使途及び内容等

事務費

事務用品 (コピー用紙) 代
 1,361 円

あん分による充当の場合

あん分の率 (50 / 100)

按分による政務活動費の充当額 (680 円)

一部のみ打切り充当した場合

政務活動費充当額 (円)

領収書等の添付様式

整理番号

15

領収書その他の証拠書類の添付欄

口座引落し

1 05-01-31

200

16,328ト 円 千円

事業名、使途及び内容等

事務費

0978-68-8088

1 月分事務所固定電話代・インターネット利用料及びIpad利用料

16,328 円

あん分による充当の場合

あん分の率 (50 / 100)

按分による政務活動費の充当額 (8,164 円)

一部のみ打切り充当した場合

政務活動費充当額 (円)

領収書等の添付様式

整理番号 16

領収書その他の証拠書類の添付欄

口座引落とし

2025-01-31 200

¥41,435

保険料納入告知額・領収済額通知書

1692

あなたの本月分保険料額は下記のとおりです。

なお、納入告知書を指定の金融機関に送付しましたから、指定振替日（納付期限）前日までに口座残高の確認をお願いします。

下記の金額を指定の金融機関から口座振替により受領しました。

事業所税額控除号	23アアト	事業所番号	00833
前付目的年月	令和 4年 12月	納付期限	令和 5年 1月 31日
健康勘定	厚生年金勘定	子ども・子育て支援勘定	
健康保険料	厚生年金保険料	子ども・子育て拠出金	
14,938	25,986	511	
合計額	¥41,435 円		

令和 4年 11月分 保険料	領収日	令和 5年 1月 4日
健康勘定	厚生年金勘定	子ども・子育て支援勘定
健康保険料	厚生年金保険料	子ども・子育て拠出金
17,267	25,986	511
合計額	¥43,764 円	

令和 5年 1月 23日

歳入徴収官

厚生労働省年金局事業管理課長
(日本年金機構 別府 年金事務所)



873-0001 杵築市 大字 杵築
691 番地 5

阿部ながお事務所 阿部長夫

様

02/02 14450040

(裏面へつづく)

事業名、使途及び内容等

人件費	健康保険料	厚生年金保険料	子ども子育て拠出金	計	
健康保険料・厚生年金保険料	7,469	12,993	511	20,973	
事業主負担 12月分	7,469	12,993	—	20,462	
20,973 円	合計	14,938	25,986	511	41,435

あん分による充当の場合

あん分の率 (50 / 100)

按分による政務活動費の充当額 (10,486 円)

一部のみ打切り充当した場合

政務活動費充当額 (円)

領収書等の添付様式

整理番号

17

領収書その他の証拠書類の添付欄

給与支払明細書

令和 5年 1 月分

氏名	給料	手当			支給計
		通勤手当	超過勤務手当	手当計	
■	140,000	0	0	0	140,000

控除					差引支給額
所得税	雇用保険料	健康保険料	厚生年金	控除計	
0		7,469	12,993	20,462	119,538

受領日	受領印
1月31日	●

事業名、使途及び内容等

人件費

1 月分調査研究等補助職員給料

140,000 円

あん分による充当の場合

あん分の率 (50 / 100)

按分による政務活動費の充当額 (70,000 円)

一部のみ打切り充当した場合

政務活動費充当額 (円)

政務活動費会計帳簿

会派名

自由民主党

議員名

阿部 長 夫

【令和 5年2月分】

日	摘 要	収入額	支出額	残 額	内 訳 (使 途 項 目 別)										領収書 番 号	備考		
					調査研究費	研修費	広報広報費	要請陳情等 活動費	会議費	資料作成費	資料購入費	事務所費	事務費	人件費			その他	
	前月繰越		0	△ 2,670														
6	コピー機リース料 1月分		5,292	△ 7,962								5,292				1		
9	県政報告会開催通知用切手代		17,198	△ 25,160			17,198									2		
14	県政報告会開催通知用切手代		5,712	△ 30,872			5,712									3		
14	名刺印刷代		1,100	△ 31,972								1,100				4		
20	県政報告会開催通知用切手代		6,216	△ 38,188			6,216									5		
24	事務所電気代2月分		2,680	△ 40,868								2,680				6		
24	事務所水道代2月分		415	△ 41,283								415				7		
24	事務所家賃3月分		17,110	△ 58,393								17,110				8		
27	事務所新聞代(赤旗) 2月分		930	△ 59,323								930				9		
27	県政報告会開催通知用切手代		924	△ 60,247									924			10		
27	事務所新聞代(読売) 2月分		3,510	△ 63,757								3,510				11		
27	事務所新聞代(大分合同) 2月分		3,500	△ 67,257								3,500				12		
28	県政報告会場使用料		5,500	△ 72,757									5,500			13		
28	事務所電話代・インターネット利用料 及iPad利用料2月分		8,256	△ 81,013										8,256		14		
28	健康保険料・厚生年金保険料1 月分		10,486	△ 91,499										10,486		15		
28	調査研究補助職員給料2月分		70,000	△ 161,499										70,000		16		
	月 計	0	158,829	△ 161,499			35,550	0	0	0	7,940	20,205	14,648	80,486	0			

領収書等の添付様式

整理番号	1		
領収書その他の証拠書類の添付欄			
口座引落し			
4 05-02-06 200		*10,584	XXXXXXXXXX
事業名、使途及び内容等			
事務費 1 月分コピー機リース料 10,584 円			
あん分による充当の場合			
あん分の率 (50 / 100)			
按分による政務活動費の充当額 (5,292 円)			
一部のみ打切り充当した場合			
政務活動費充当額 (円)			

領収書等の添付様式

整理番号

2

領収書その他の証拠書類の添付欄

領収書

阿部 長夫 様

[別納引受]
 第一種定形
 @84 39通 ¥3,276

 小計 ¥3,276

 区内特別基(定)
 @73 170通 ¥12,410

 小計 ¥12,410

 郵便物引受合計通数 209通
 課税計(10%) ¥15,686
 (内消費税等 ¥1,426)
 非課税計 ¥0

 合計 ¥15,686
 お預り金額 ¥20,000
 おつり ¥4,314



〒100-8792 日本郵便株式会社
 東京都千代田区大手町2-3-1
 取扱日時: 2023年 2月 9日 10:17
 発行No. 230209A1023 端N61箱02
 連絡先: 杵築郵便局
 TEL: 0570-943-123

領収書

阿部 なかお 様

[販売]
 84円普通切手 18枚 ¥1,512

 小計 ¥1,512

 課税計(10%) ¥0
 (内消費税等 ¥0)
 非課税計 ¥1,512

 合計 ¥1,512
 お預り金額 ¥2,012
 おつり ¥500



〒100-8792 日本郵便株式会社
 東京都千代田区大手町2-3-1
 取扱日時: 2023年 2月 9日 13:21
 発行No. 230209J1767 端N61箱04
 連絡先: 杵築郵便局
 TEL: 0570-943-123

事業名、用途及び内容等

広報広聴費

県政報告会 (2/25) 開催通知用切手代

17,198 円 (15,686円 + 1,512円)

あん分による充当の場合

あん分の率 ()

按分による政務活動費の充当額 (円)

一部のみ打切り充当した場合

政務活動費充当額 (円)

整理番号	3
------	---

領収書等の添付様式

領収書その他の証拠書類の添付欄

領収書

阿部 ながお 様

[別納引受]		
第一種定形		
@84	68通	¥5,712

小計		¥5,712

郵便物引受合計通数	68通	
課税計(10%)		¥5,712
(内消費税等)		¥519)
非課税計		¥0

合計		¥5,712
お預り金額		¥6,012
おつり		¥300



〒100-8792 日本郵便株式会社
 東京都千代田区大手町2-3-1
 取扱日時：2023年 2月14日 10:24
 発行No. 230214A1176 端N61箱02
 連絡先：杵築郵便局
 TEL:0570-943-123

事業名、使途及び内容等

広報広聴費

県政報告会 (2/25) 開催通知用切手代 (追加分)

5,712 円

あん分による充当の場合

あん分の率 ()

按分による政務活動費の充当額 (円)

一部のみ打切り充当した場合

政務活動費充当額 (円)

整理番号	4	領収書等の添付様式
領収書その他の証拠書類の添付欄		

領 収 証

令和 5 年 2 月 14 日

阿部 なかお 事務局 様

金額									
			¥	2	2	0	0		

但し 名刺

上記金額正に領収致しました

有限会社 **まさご企画**

代表取締役 真 砂 美智

〒873-0002 杵築市大字南杵築228

TEL 62-2507・FAX 63-3750

収入印紙

領収者印

事業名、使途及び内容等	
事務費 名刺印刷代 <div style="text-align: right; margin-top: 20px;">2,200 円</div>	
あん分による充当の場合	
あん分の率 (50 / 100)	
按分による政務活動費の充当額 (1,100 円)	
一部のみ打切り充当した場合	
政務活動費充当額 (円)	

整理番号

5

領収書等の添付様式

領収書その他の証拠書類の添付欄

領収書

阿部 ながお 様

[別納引受]
 第一種定形
 @84 74通 ¥6,216

 小計 ¥6,216

 郵便物引受合計通数 74通
 課税計(10%) ¥6,216
 (内消費税等 ¥565)
 非課税計 ¥0

△計 ¥6,216
 合計 ¥6,216
 お預り金額 ¥7,000
 おつり ¥784



〒100-8792 日本郵便株式会社
 東京都千代田区大手町2-3-1
 取扱日時：2023年 2月20日 14:07
 発行No. 230220A1422 端N61箱04
 連絡先：杵築郵便局
 TEL:0570-943-123

事業名、使途及び内容等

広報広聴費

県政報告会 (3/4) 催通知用切手代

6,216 円

あん分による充当の場合

あん分の率 ()

按分による政務活動費の充当額 (円)

一部のみ打切り充当した場合

政務活動費充当額 (円)

整理番号 6

領収書等の添付様式

領収書その他の証拠書類の添付欄

(D) 電気料金領収証

お振込人 アベ ナガオ 様

お客様番号 50-500-000-04-0761799-31
(ご使用用途 ソムヨ)

ゆうちょ銀行又は郵便局でお支払いの場合は左側の2枚だけをお出しください。

払込金額 2023 年 2 月分		5,360 円
(うち消費税等相当額)		487 円
基本料金		1,485円00銭
電力料金	最初の 120 kWh	2,095円20銭
	121 kWh ~ 300 kWh	2,121円52銭
	301 kWh ~	0円00銭
	燃料費等調整額	-1,072円72銭
再エネ賦課金		731円00銭

本印がなくなりぬいでもお金のよびることを訂正したものは無効です。

推定 212 kWh
ご使用期間 1月12日~2月8日
お支払期日 2023 年 3 月 13 日

九州電力株式会社
電話 0120-761-378 (D-16747)
(金融機関・CVS取扱店→お振込人)

金融機関コンビニ収納印(印紙)

事業名、用途及び内容等

事務所費

2 月分事務所電気代

5,360 円

あん分による充当の場合

あん分の率 (50 / 100)

按分による政務活動費の充当額 (2,680 円)

一部のみ打切り充当した場合

政務活動費充当額 (円)

整理番号 7

領収書等の添付様式

領収書その他の証拠書類の添付欄

杵築市水道料金等 納入通知書(兼領収書)	
口座番号	加入者名
	杵築市水道事業
阿部 長夫 様	
令和 5年 2月 請求分	
(令和 4年12月使用分) 令和04年度	
水検番号	004-0228001-02
使用水量	上下 1.0 m ³
	下水 m ³
口径	メーター番号
13 mm	281564
用途	種別 人数
一般用	*** 人
納期	令和 5年 2月28日
上水道料金	830 円
*****	円
合計金額	830 円
上記の合計金額を裏面の納入場所でお支払いください。	
令和 5年 2月13日	
杵築市長	永松 悟
上記金額には消費税及び地方消費税相当額が含まれています。	領収日付印
お預け先は裏面に記載しております。	
(収納代行) CNS	上記のとおり領収しました。
(納入者控) (収入印紙不要)	領収書は5年間保存してください。

事業名、使途及び内容等

事務所費

2 月分事務所水道代

830 円

あん分による充当の場合

あん分の率 (50 / 100)

按分による政務活動費の充当額 (415 円)

一部のみ打切り充当した場合

政務活動費充当額 (円)

整理番号 8

領収書等の添付様式

領収書その他の証拠書類の添付欄

領 収 証

No. _____

阿部 長夫 様

25 年 2 月 24 日

金額

¥ 34,220 -

但し藤原ビルT1-C 3月分賃料です

上記の金額正に領収いたしました

現金	<input checked="" type="checkbox"/>	
小切手	<input type="checkbox"/>	
振込	<input type="checkbox"/>	

〒873-0006 大分県杵築市大字大内4539番地8

有限会社 エトウホーム

代表取締役 衛 藤 二 郎

TEL 0978-63-0933 FAX 0978-63-0995

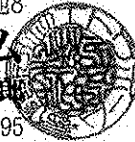

事業名、使途及び内容等

事務所費

3 月分事務所家賃

34,220 円

あん分による充当の場合

あん分の率 (50 / 100)

按分による政務活動費の充当額 (17,110 円)

一部のみ打切り充当した場合

政務活動費充当額 (円)

領収書等の添付様式

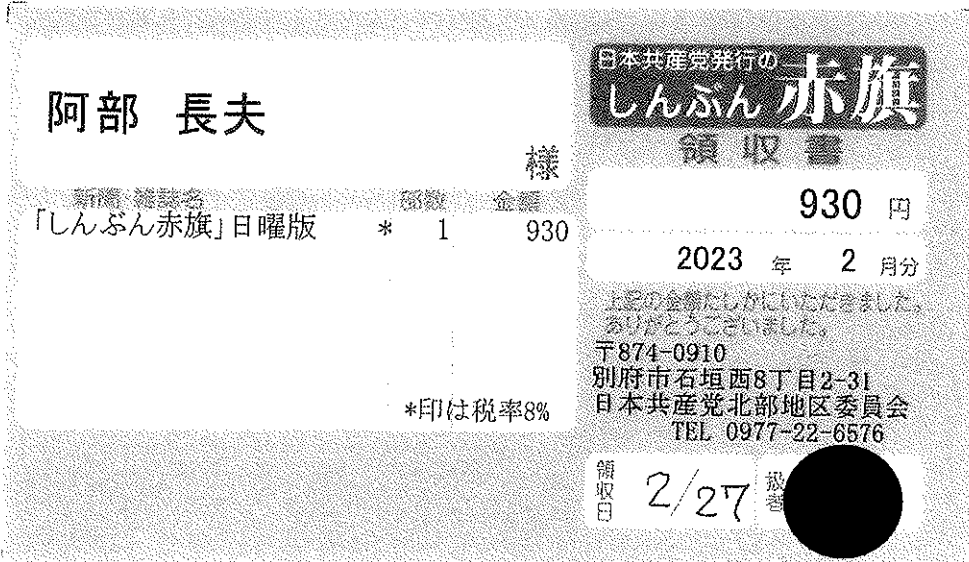
整理番号	9		
領収書その他の証拠書類の添付欄			
			
事業名、使途及び内容等			
<p>資料購入費 2 月分事務所新聞代 (しんぶん赤旗) 930 円</p>			
あん分による充当の場合			
<p>あん分の率 () 按分による政務活動費の充当額 (円)</p>			
一部のみ打ち切り充当した場合			
<p>政務活動費充当額 (円)</p>			

整理番号	10	<h2 style="margin: 0;">領収書等の添付様式</h2>																														
領収書その他の証拠書類の添付欄		<div style="text-align: center;"> <h3 style="margin: 0;">領収書</h3> <p style="font-size: 1.2em; margin: 0;">阿部長夫 様</p> </div> <div style="margin-top: 20px;"> <p>[証紙切手引受]</p> <table style="width: 100%; border-collapse: collapse;"> <tr> <td style="width: 60%;">第一種定形 @84</td> <td style="width: 20%; text-align: center;">11通</td> <td style="width: 20%; text-align: right;">¥924</td> </tr> <tr> <td colspan="2" style="border-top: 1px dashed black;"></td> <td style="border-top: 1px dashed black;"></td> </tr> <tr> <td>小計</td> <td></td> <td style="text-align: right;">¥924</td> </tr> </table> <table style="width: 100%; border-collapse: collapse; margin-top: 10px;"> <tr> <td style="width: 60%;">郵便物引受合計通数</td> <td style="width: 20%; text-align: center;">11通</td> <td style="width: 20%; text-align: right;">¥924</td> </tr> <tr> <td>課税計(10%)</td> <td></td> <td style="text-align: right;">¥84</td> </tr> <tr> <td>(内消費税等)</td> <td></td> <td style="text-align: right;">¥0</td> </tr> <tr> <td>非課税計</td> <td></td> <td style="text-align: right;">¥0</td> </tr> </table> <table style="width: 100%; border-collapse: collapse; margin-top: 10px;"> <tr> <td style="width: 60%;">合計</td> <td style="width: 20%;"></td> <td style="width: 20%; text-align: right;">¥924</td> </tr> <tr> <td>お預り金額</td> <td></td> <td style="text-align: right;">¥1,024</td> </tr> <tr> <td>おつり</td> <td></td> <td style="text-align: right;">¥100</td> </tr> </table> <div style="text-align: center; margin-top: 20px;"> </div> <p style="font-size: 0.8em; margin-top: 10px;"> 〒100-8792 日本郵便株式会社 東京都千代田区大手町2-3-1 取扱日時：2023年 2月27日 11:01 発行No. 230227A1623 端N61箱02 連絡先：杵築郵便局 TEL:0570-943-123 </p> </div>	第一種定形 @84	11通	¥924				小計		¥924	郵便物引受合計通数	11通	¥924	課税計(10%)		¥84	(内消費税等)		¥0	非課税計		¥0	合計		¥924	お預り金額		¥1,024	おつり		¥100
第一種定形 @84	11通	¥924																														
小計		¥924																														
郵便物引受合計通数	11通	¥924																														
課税計(10%)		¥84																														
(内消費税等)		¥0																														
非課税計		¥0																														
合計		¥924																														
お預り金額		¥1,024																														
おつり		¥100																														
事業名、使途及び内容等		<p style="margin: 0;">広報広聴費</p> <p style="margin: 0; padding-left: 40px;">県政報告会 (3/4) 催通知用切手代 (追加分)</p> <p style="margin: 0; text-align: right; padding-right: 40px;">924 円</p>																														
あん分による充当の場合		<p style="margin: 0;">あん分の率 ()</p> <p style="margin: 0;">按分による政務活動費の充当額 (円)</p>																														
一部のみ打切り充当した場合		<p style="margin: 0;">政務活動費充当額 (円)</p>																														

領収書等の添付様式

整理番号

11

領収書その他の証拠書類の添付欄

口座引落し

5 05-02-27 200
6 05-02-27 200

*3,400円付 玉引のり
*110 定額振込手数料

事業名、使途及び内容等

資料購入費

2 月分事務所新聞代 (読売新聞)

3,510 円

あん分による充当の場合

あん分の率 ()

按分による政務活動費の充当額 (円)

一部のみ打切り充当した場合

政務活動費充当額 (円)

領収書等の添付様式

整理番号	12		
領収書その他の証拠書類の添付欄			
口座引落し			
7 05-02-27 200 *3,500 資料購入費 ██████████			
事業名、使途及び内容等			
資料購入費 2 月分事務所新聞代 (大分合同) 3,500 円			
あん分による充当の場合			
あん分の率 () 按分による政務活動費の充当額 (円)			
一部のみ打切り充当した場合			
政務活動費充当額 (円)			

領収書等の添付様式

整理番号

13

領収書その他の証拠書類の添付欄

納入通知書兼領収書

〒		NO. 413		様	
阿部 尚子 事務所		健康福祉センター		調定番号 55	
令和 4	年度	健康福祉センター			
金額		¥ 5,500			
摘要 3/25 多目的ホール使用料					
会計	一般				
款	14	使用料			
項	1	2.01R x 1100 = 2200			
目	3	館賃			
節	1	7.01R x 1650 = 3300			
細々節	02				
細々節	01				
納期限	令和	年	月	日	
上記の金額を納期限までに納入してください。					
杵築市長 永松 悟					
領収日付印					
05.2.28					
健康福祉センター					
上記の金額を領収しました。					
杵築市会計管理者					
分任出納員					
取扱金融機関					
(納入者保管)					

事業名、使途及び内容等

広報広聴費

県政報告会 (2/25) 会場使用料

5,500 円

あん分による充当の場合

あん分の率 ()

按分による政務活動費の充当額 (円)

一部のみ打切り充当した場合

政務活動費充当額 (円)

領収書等の添付様式

整理番号

14

領収書その他の証拠書類の添付欄

口座引落し

8 05-02-28 | 200

*16,513円 引落し



事業名、使途及び内容等

事務費

0978-68-8088

2 月分事務所固定電話代・インターネット利用料及びIpad利用料

16,513 円

あん分による充当の場合

あん分の率 (50 / 100)

按分による政務活動費の充当額 (8,256 円)

一部のみ打切り充当した場合

政務活動費充当額 (円)

領収書等の添付様式

整理番号

15

領収書その他の証拠書類の添付欄

口座引落し

9 05-02-28 | 200 |

*41,435円引落し

保険料納入告知額・領収済額通知書

1698

あなたの本月分保険料額は下記のとおりです。

なお、納入告知書を指定の金融機関に送付しましたから、指定替日（納付期限）前日までに口座残高の確認をお願いします。

下記の金額を指定の金融機関から口座振替により受領しました。

事業所識別記号	23PPPT	事業所番号	00833
納付目的年月	令和 5年 1月	納付期限	令和 5年 2月 28日
健康勘定	厚生年金勘定	子ども・子育て支援勘定	
健康保険料	厚生年金保険料	子ども・子育て拠出金	
14,938	25,986	511	
合計	41,435円		

令和 4年 12月分 保険料	領収日	令和 5年 1月 31日
健康勘定	厚生年金勘定	子ども・子育て支援勘定
健康保険料	厚生年金保険料	子ども・子育て拠出金
14,938	25,986	511
合計	41,435円	

令和 5年 2月 16日

入徴収官

厚生労働省年金局事業管理課長
日本年金機構
別府 年金事務所



873-0001 杵築市 大字 杵築
691番地5

阿部ながお事務所 阿部長夫

様

02/02 14451035

(裏面へつづく)

事業名、用途及び内容等

人件費	健康保険料	厚生年金保険料	子ども子育て拠出金	計
健康保険料・厚生年金保険料 事業主	7,469	12,993	511	20,973
事業主負担 1 月分 個人分	7,469	12,993	—	20,462
20,973 円 合計	14,938	25,986	511	41,435

あん分による充当の場合

あん分の率 (50 / 100)

按分による政務活動費の充当額 (10,486 円)

一部のみ打ち切り充当した場合

政務活動費充当額 (円)

領収書等の添付様式

整理番号

16

領収書その他の証拠書類の添付欄

給与支払明細書

令和 5 年 2 月分

氏名	給料	手当			支給計
		通勤手当	超過勤務手当	手当計	
■	140,000	0	0	0	140,000

控除					差引支給額
所得税	雇用保険料	健康保険料	厚生年金	控除計	
0		7,469	12,993	20,462	119,538

受領日	受領印
2月28日	●

事業名、使途及び内容等

人件費

2 月分調査研究等補助職員給料

140,000 円

あん分による充当の場合

あん分の率 (50 / 100)

按分による政務活動費の充当額 (70,000 円)

一部のみ打切り充当した場合

政務活動費充当額 (円)

政務活動費会計帳簿

会派名

自由民主党

議員名

阿部 長 夫

【令和 5年3月分】

日	摘 要	収入額	支出額	残 額	内 訳 (使 途 項 目 別)								領収書 番 号	備 考			
					調査研究費	研修費	広報費	選挙運動費	会議費	資料作成費	資料購入費	事務所費			事務費	人件費	その他
	前月繰越		0	△ 161,499													
6	コピー機リース料 2月分		5,292	△ 166,791									5,292			1	
27	事務所新聞代 (読売) 3月分		3,510	△ 170,301							3,510					2	
27	事務所新聞代 (大分合同) 3月分		3,500	△ 173,801							3,500					3	
28	事務所新聞代 (赤旗) 3月分		930	△ 174,731							930					4	
28	事務所電気代3月分		1,993	△ 176,724									1,993			5	
28	事務所水道代3月分		415	△ 177,139									415			6	
28	事務所家賃4月分		17,110	△ 194,249									17,110			7	
31	事務所電話代・インターネット利用料及びIpad利用料3月分		8,392	△ 202,641									8,392			8	
31	健康保険料・厚生年金保険料2月分		10,486	△ 213,127										10,486		9	
31	調査研究補助職員給料3月分		46,666	△ 259,793										46,666		10	
31	政務活動費精算金	259,793	0	0													
			0	0													
			0	0													
			0	0													
			0	0													
			0	0													
			0	0													
			0	0													
			0	0													
	月 計	259,793	98,294	0	0	0	0	0	0	0	7,940	19,518	13,684	57,152	0		

領収書等の添付様式

整理番号	1		
領収書その他の証拠書類の添付欄			
口座引落し			
[10 05-03-06] 200		*10,584	
事業名、使途及び内容等			
事務費			
2 月分コピー機リース料			
		10,584	円
あん分による充当の場合			
あん分の率	(50 / 100)		
按分による政務活動費の充当額	(5,292	円)
一部のみ打切り充当した場合			
政務活動費充当額	(円)

領収書等の添付様式

整理番号	2
領収書その他の証拠書類の添付欄	
<p>口座引落し</p> <p>12 05-03-27 200 *3,400円 33095000 [REDACTED]</p> <p>13 05-03-27 200 *110 定額振込手数料 [REDACTED]</p>	
事業名、使途及び内容等	
<p>資料購入費</p> <p>3 月分事務所新聞代 (読売新聞)</p> <p>3,510 円</p>	
あん分による充当の場合	
<p>あん分の率 ()</p> <p>按分による政務活動費の充当額 (円)</p>	
一部のみ打切り充当した場合	
<p>政務活動費充当額 (円)</p>	

領収書等の添付様式

整理番号	3		
領収書その他の証拠書類の添付欄			
口座引落し			
14 05-03-27 200		*3,500	[REDACTED]
事業名、使途及び内容等			
資料購入費			
3 月分事務所新聞代 (大分合同)			
		3,500	円
あん分による充当の場合			
あん分の率	()		
按分による政務活動費の充当額	()	円)	
一部のみ打切り充当した場合			
政務活動費充当額	()	円)	

領収書等の添付様式

整理番号

4

領収書その他の証拠書類の添付欄

阿部 長夫		様		日本共産党発行の しんぶん赤旗 領収書	
新聞・雑誌名	部数	金額	930 円		
「しんぶん赤旗」日曜版	* 1	930	2023 年 3 月分		
		*印は税率8%	上記の金額たしかにいただきました。 ありがとうございました。 〒874-0910 別府市石垣西8丁目2-31 日本共産党北部地区委員会 TEL 0977-22-6576		
			領収日	3/28	投者 

事業名、使途及び内容等

資料購入費

3 月分事務所新聞代 (しんぶん赤旗)

930 円

あん分による充当の場合

あん分の率 ()

按分による政務活動費の充当額 (円)

一部のみ打切り充当した場合

政務活動費充当額 (円)

領収書等の添付様式

整理番号

5

領収書その他の証拠書類の添付欄

(D) 電気料金領収証

お振込人 アベ ナガオ 様

お客さま番号 50-500-000-04-0761799-31
(ご使用用途 ジム用)

払込金額 2023年3月分		3,987 円
(うち消費税等相当額)		362 円
料金内訳	基本料金	1,485円00銭
	電 力 量	
	最初の 120 kWh	2,095円20銭
	121 kWh ~ 300 kWh	645円68銭
	301 kWh ~	0円00銭
燃料費等調整額	-748円88銭	
料 金		
再エネ賦課金		510円00銭

推定 148 kWh
ご使用量

ご使用期間 2月9日~3月8日

お支払期日 2023年4月10日

九州電力株式会社
電話 0120-761-378 (0-10761)
(金融機関・CVS取扱店→お振込人)

本
証
印
に
が
よ
り
直
接
の
袋
お
金
よ
び
金
と
は
あ
り
ま
せ
ん
の
は
無
効
で
す
。

3
1
7
7
7
1
2
3
3
2
8
印 紙

金融機関コンビニ取扱印(印紙)

事業名、使途及び内容等

事務所費

3 月分事務所電気代

3,987 円

あん分による充当の場合

あん分の率 (50 / 100)

按分による政務活動費の充当額 (1,993 円)

一部のみ打切り充当した場合

政務活動費充当額 (円)

領収書等の添付様式

整理番号

6

領収書その他の証拠書類の添付欄

杵築市水道料金等 納入通知書(兼領収書)	
口座番号 [REDACTED]	加入者名 杵築市水道東東
阿部 長夫 様	
令和 5年 3月 請求分 (令和 5年 1月 使用分) 令和04 年度	
水栓番号 004-0228001-02	使用水量 上下 0.5 m 下水 m
口径 13 mm	メーター番号 281564
用途 一般用	種別 ***
納期限 令和 5年 3月27日	人数 人
上水道料金 830 円	合計金額 830 円
上記の合計金額を裏面の納入場所でお支払い ください。	
令和 5年 3月13日 杵築市長 永松 悟	
領収日付印 17771 23.3.28 ローション 杵築北本店 (収納代行) CNS	
(納入者様) 上記のとおり領収しました。 (収入印紙不要) 領収書は5年間保存して ください。	

事業名、使途及び内容等

事務所費

3 月分事務所水道代

830 円

あん分による充当の場合

あん分の率 (50 / 100)

按分による政務活動費の充当額 (415 円)

一部のみ打切り充当した場合

政務活動費充当額 (円)

領収書等の添付様式

整理番号	7
------	---

領収書その他の証拠書類の添付欄



領 収 証

No. _____

阿部 長 夫 様

25 年 3 月 28 日

金額									
			¥	3	4	2	2	0	-

但し 藤原ビルT-1-C 4月分資料として
上記の金額正に領収いたしました

現金	<input checked="" type="checkbox"/>		
小切手	<input type="checkbox"/>		
振込	<input type="checkbox"/>		

〒873-0006 大分県杵築市大字大内4539番地8

有限会社 エトウホー

代表取締役 衛 藤 二 郎

TEL 0978-63-0933 FAX 0978-63-0995



事業名、使途及び内容等

事務所費

4 月分事務所家賃

34,220 円

あん分による充当の場合

あん分の率 (50 / 100)

按分による政務活動費の充当額 (17,110 円)

一部のみ打切り充当した場合

政務活動費充当額 (円)

領収書等の添付様式

整理番号	8
領収書その他の証拠書類の添付欄	
口座引落し	
15 05-03-31 200 *16,785 トヨタ 1191	
事業名、使途及び内容等	
事務費	0978-68-8088 3 月分事務所固定電話代・インターネット利用料及びIpad利用料 16,785 円
あん分による充当の場合	
あん分の率 (50 / 100)	
按分による政務活動費の充当額 (8,392 円)	
一部のみ打切り充当した場合	
政務活動費充当額 (円)	

整理番号	9
------	---

領収書等の添付様式

領収書その他の証拠書類の添付欄

口座引落し

16 05-03-31: 200

*41,435円引落し

保険料納入告知額・領収済額通知書

1700

あなたの本月分保険料額は下記のとおりです。

なお、納入告知書を指定の金融機関に送付しましたから、指定振替日（納付期限）前日までに口座残高の確認をお願いします。

下記の金額を指定の金融機関から口座振替により受領しました。

事業所管理記号	23アアト	事業所番号	00833
納付目的年月	令和 5年 2月	納付期限	令和 5年 3月 31日
健康勘定	厚生年金勘定	子ども・子育て支援勘定	
健康保険料	厚生年金保険料	子ども・子育て拠出金	
14,938	25,986	511	
合計	額		¥41,435 円

令和 5年 1月分 保険料	徴収日	令和 5年 2月 28日
健康勘定	厚生年金勘定	子ども・子育て支援勘定
健康保険料	厚生年金保険料	子ども・子育て拠出金
14,938	25,986	511
合計	額	¥41,435 円

令和 5年 3月 20日

歳入徴収官

厚生労働省年金局事業管理課長
(日本年金機構 別府 年金事務所)



873-0001 杵築市 大字 杵築
691番地5

阿部ながお事務所 阿部長夫

様

02/02 14451435

(裏面へのび)

事業名、用途及び内容等

人件費	健康保険料	厚生年金保険料	子ども子育て拠出金	計
健康保険料・厚生年金保険料 事業主負担 2月分 20,973 円	事業主 7,469	個人分 12,993	511	20,973
	合計 14,938	合計 25,986	合計 511	合計 41,435

あん分による充当の場合

あん分の率 (50 / 100)

按分による政務活動費の充当額 (10,486 円)

一部のみ打切り充当した場合

政務活動費充当額 (円)

領収書等の添付様式

整理番号	10
領収書その他の証拠書類の添付欄	

給与支払明細書						
令和 5 年 3 月分						
氏名	給料	手当			支給計	
		通勤手当	超過勤務手当	手当計		
●	140,000	0	0	0	140,000	
控 除					差引支給額	
所得税	雇用保険料	健康保険料	厚生年金	控除計		
0		7,469	12,993	20,462	119,538	
					受領日	受領印
					3月31日	●

事業名、用途及び内容等	
人件費	3 月分調査研究等補助職員給料
	140,000 円
あん分による充当の場合	
あん分の率	(1 / 3)
按分による政務活動費の充当額	(46,666 円)
一部のみ打切り充当した場合	
政務活動費充当額	(円)