

令和3年度

大分県歳入歳出決算及び基金  
運用状況並びに健全化判断比率  
及び資金不足比率審査意見書

大分県監査委員



監査第503号

令和4年8月22日

大分県知事 広瀬 勝貞 殿

大分県監査委員 長谷尾 雅 通

大分県監査委員 長 野 恭 子

大分県監査委員 鴛 海 豊

大分県監査委員 戸 高 賢 史

## 令和3年度大分県歳入歳出決算等 の審査意見について

地方自治法第233条第2項及び第241条第5項の規定並びに地方公共団体の財政の健全化に関する法律第3条第1項及び第22条第1項の規定に基づき、令和4年7月26日に審査に付された令和3年度大分県歳入歳出決算、令和3年度大分県基金運用状況、令和3年度大分県健全化判断比率及び書類並びに令和3年度資金不足比率及び書類について審査を行ったので、別紙のとおり意見書を提出します。



# 目 次

## 令和3年度大分県歳入歳出決算審査意見書

第1章	審査の概要	1
第1	審査の基準	1
第2	審査の対象	1
第3	審査の方法等	1
第2章	審査の結果	2
第1	審査の結果	2
第2	決算の状況	2
第3章	審査意見	3
第4章	決算の概要	7
第1	総括	7
1	歳入歳出決算の状況	7
2	実質収支の状況	8
3	資金収支等の状況	9
4	収入未済額及び不納欠損額の状況	10
(1)	収入未済額の状況	10
(2)	収入未済の措置状況	11
(3)	不納欠損額の状況	12
5	繰越額の状況	12
6	主要財政指標等の状況	13
第2	一般会計決算の状況	15
1	歳入	15
第1款	県税	16
第2款	地方消費税清算金	19
第3款	地方譲与税	19
第4款	地方特例交付金	20
第5款	地方交付税	20
第6款	交通安全対策特別交付金	21
第7款	分担金及び負担金	21
第8款	使用料及び手数料	22
第9款	国庫支出金	22
第10款	財産収入	23
第11款	寄附金	23
第12款	繰入金	24
第13款	繰越金	24
第14款	諸収入	25

第15款	県債	.....	26
2	歳出	.....	27
第1款	議会費	.....	28
第2款	総務費	.....	28
第3款	福祉生活費	.....	29
第4款	保健環境費	.....	29
第5款	労働費	.....	30
第6款	農林水産業費	.....	30
第7款	商工費	.....	31
第8款	土木費	.....	31
第9款	警察費	.....	32
第10款	教育費	.....	32
第11款	災害復旧費	.....	33
第12款	公債費	.....	33
第13款	諸支出金	.....	34
第14款	予備費	.....	35
<b>第3</b>	<b>特別会計決算の状況</b>	.....	36
1	大分県公債管理特別会計	.....	37
2	大分県国民健康保険事業特別会計	.....	38
3	大分県母子父子寡婦福祉資金特別会計	.....	39
4	大分県中小企業設備導入資金特別会計	.....	41
5	大分県流通業務団地造成事業特別会計	.....	43
6	大分県林業・木材産業改善資金特別会計	.....	44
7	大分県沿岸漁業改善資金特別会計	.....	46
8	大分県県営林事業特別会計	.....	48
9	大分県臨海工業地帯建設事業特別会計	.....	50
10	大分県港湾施設整備事業特別会計	.....	51
11	大分県用品調達特別会計	.....	53
<b>第4</b>	<b>財産</b>	.....	56
1	公有財産	.....	56
2	物品	.....	60
3	債権	.....	60
4	基金	.....	61

別 表 .....	66
1 令和3年度一般会計歳入決算額前年度比較表 .....	66
2 令和3年度一般会計歳出決算額前年度比較表 .....	68
3 令和3年度特別会計歳入決算額前年度比較表 .....	70
4 令和3年度特別会計歳出決算額前年度比較表 .....	72
5 令和3年度県税決算額調 .....	74
6 令和3年度県債を伴う事業調 .....	76
7 令和3年度末県債現在高調 .....	80
8 令和3年度末債務負担行為額調 .....	81
9 令和3年度不納欠損額調 .....	82
10 令和3年度収入未済額調 .....	84
11 一般会計の不納欠損額及び収入未済額の推移 .....	86
12 特別会計の不納欠損額及び収入未済額の推移 .....	87
13 繰越額の推移 .....	88
14 一般会計の歳出節別状況の推移 .....	89

## 令和3年度大分県基金運用状況審査意見書

第1章 審査の概要 .....	91
第1 審査の基準 .....	91
第2 審査の対象 .....	91
第3 審査の方法等 .....	91
第2章 審査の結果 .....	91
第3章 審査意見 .....	91
第4章 基金の運用状況 .....	91
1 大分県土地開発基金 .....	91
2 大分県美術品取得基金 .....	92

## 令和3年度大分県健全化判断比率及び資金不足比率審査意見書

### 令和3年度大分県健全化判断比率審査意見書

第1章 審査の概要 .....	93
第1 審査の基準 .....	93
第2 審査の対象 .....	93
第3 審査の方法等 .....	93
第2章 審査の結果 .....	93
第3章 審査意見 .....	93
第1 個別意見 .....	93
第2 是正改善を要する事項 .....	93

## 令和3年度資金不足比率審査意見書

第1章	審査の概要	94
第1	審査の基準	94
第2	審査の対象	94
第3	審査の方法等	94
第2章	審査の結果及び意見	94
第3章	審査意見	94
第1	個別意見	94
第2	是正改善を要する事項	94



**令和3年度**

**大分県歳入歳出決算審査意見書**



# 令和3年度大分県歳入歳出決算審査意見書

## 第1章 審査の概要

### 第1 審査の基準

令和3年度歳入歳出決算の審査は、大分県監査委員監査基準に準拠して行った。

### 第2 審査の対象

令和3年度歳入歳出決算の審査の対象は、次のとおりである。

令和3年度大分県一般会計

令和3年度大分県特別会計

大分県公債管理特別会計

大分県国民健康保険事業特別会計

大分県母子父子寡婦福祉資金特別会計

大分県中小企業設備導入資金特別会計

大分県流通業務団地造成事業特別会計

大分県林業・木材産業改善資金特別会計

大分県沿岸漁業改善資金特別会計

大分県県営林事業特別会計

大分県臨海工業地帯建設事業特別会計

大分県港湾施設整備事業特別会計

大分県用品調達特別会計

### 第3 審査の方法等

令和3年度一般会計及び特別会計の決算審査に当たっては、審査に付された歳入歳出決算書、歳入歳出決算事項別明細書、実質収支に関する調書及び財産に関する調書について

- 1 決算の計数は、正確であるか
- 2 予算は、議決の趣旨に沿って、適正かつ効率的に執行されているか
- 3 収入及び支出に係る事務は、関係法規等に準拠し、適正に処理されているか
- 4 財産の取得、管理及び処分は、適正に行われているか

を主眼として、関係証書類と調査照合し、関係部局から説明を求めるとともに、必要に応じ事実確認調査を行い、定期監査及び例月出納検査等の結果を踏まえて慎重に審査を実施した。

## 第2章 審査の結果

### 第1 審査の結果

前章の記載事項のとおり審査した限りにおいて、

- 1 令和3年度一般会計及び特別会計の歳入歳出決算その他の関係書類は、法令に適合するとともに、決算額は、関係証書類及び指定金融機関の収支金報告書等と合致し、正確であると認められた。
- 2 予算の執行、収入支出事務及び財産の管理等については、一部に留意又は改善を要するものが見受けられたものの、議決の趣旨及び関係法規等に従い、おおむね適正に処理されているものと認められた。

### 第2 決算の状況

令和3年度、県では、新型コロナウイルス感染防止対策、社会経済の再活性化と、国土強靱化対策や豪雨災害関連事業、さらに大分県版地方創生の加速前進等に引き続き取り組んだ。また、DX(デジタルトランスフォーメーション)の取組や先端技術への挑戦、アジア初の宇宙港の実現と空港アクセス改善のためのホーバークラフトの運行開始に向けた準備等の積極的な施策を推進した。

前年度からの繰越額を加えた令和3年度の一般会計の予算現額及び決算額は、次のとおりであり、歳入・歳出ともにその規模は過去最大となった。

[一般会計]

予算現額：9,057億0,827万8,700円〔対前年度比 +543億4,563万4,836円(6.38%)〕  
歳入決算額：7,964億9,827万2,952円〔対前年度比 +581億1,025万4,727円(7.87%)〕  
歳出決算額：7,659億3,147万9,869円〔対前年度比 +506億8,783万6,530円(7.09%)〕

歳入決算額の主な増加要因は、次のとおりである。

県 税：新型コロナウイルス感染症の影響緩和による企業業績の回復や個人消費の持ち直しによる増加など〔対前年度比 +116.4億円(9.67%)〕  
地方交付税：国税収入の増補正に伴う普通交付税の増加など〔対前年度比+210.4億円(12.01%)〕  
国庫支出金：新型コロナウイルス感染防止対策や社会経済の再活性化に向けた取組に伴う増加など〔対前年度比 +189.4億円(12.06%)〕

歳出決算額の主な増加要因は、次のとおりである。

総務費：おおいた元気創出基金や県有施設整備基金への積立など〔対前年度比 +70.2億円(24.32%)〕  
保健環境費：新型コロナウイルス感染症対策関連事業の実施や地域医療介護総合確保基金への積立など〔対前年度比 +143.9億円(28.43%)〕  
商工費：営業時間短縮要請協力金給付事業、中小企業金融対策費の増加など〔対前年度比 +228.5億円(28.09%)〕

この結果、一般会計の収支の状況は、次のとおりである。

形式収支(歳入決算額と歳出決算額の差額) : 305億6,679万3,083円の黒字  
実質収支(形式収支から翌年度へ繰り越すべき財源を差し引いた額) : 49億2,018万9,634円の黒字  
単年度収支(実質収支から前年度実質収支を差し引いた額) : 5億9,036万6,157円の黒字

次に、大分県公債管理特別会計など11の特別会計の令和3年度の予算現額、決算額及び収支の状況は、次のとおりであり、歳入、歳出ともにその規模は過去最大となった。

〔特別会計(11会計の合計額)〕

予算現額：2,712億2,952万5,000円〔対前年度比 +192億0,984万6,000円(7.62%)〕  
歳入決算額：2,708億4,240万9,364円〔対前年度比 +175億9,038万5,263円(6.95%)〕  
歳出決算額：2,686億6,496万6,058円〔対前年度比 +210億0,565万4,714円(8.48%)〕  
形式収支：21億7,744万3,306円の黒字  
実質収支：20億1,255万8,306円の黒字  
単年度収支：33億3,815万4,451円の赤字

歳入決算額が増加した主な要因は、以下の会計の増等によるものである。

公債管理特別会計：借換債の増など〔対前年度比 +131.1億円(10.89%)〕  
国民健康保険事業特別会計：前期高齢者交付金、療養給付費等負担金の増など  
〔対前年度比 +7.7億円(0.62%)〕  
港湾施設整備事業特別会計：財産(土地)売却収入の増など〔対前年度比 +12.4億円(38.33%)〕

歳出決算額が増加した主な要因は、以下の会計の増等によるものである。

公債管理特別会計：元金償還金の増など〔対前年度比 +131.1億円(10.89%)〕  
国民健康保険事業特別会計：保険給付費等交付金の増など〔対前年度比 +39.2億円(3.25%)〕  
港湾施設整備事業特別会計：減債基金への積立金の増など〔対前年度比 +13.3億円(44.68%)〕

この結果、主要な財政指標並びに県債及び財政調整用基金の残高は、次のとおりとなった。

〔主要財政指標等〕

経常収支比率：87.1%〔対前年度比 △7.4ポイント〕  
実質公債費比率：8.6%〔対前年度比 0.0ポイント〕  
将来負担比率：159.9%〔対前年度比 △14.2ポイント〕  
県債残高(普通会計)：1兆735億1,346万1,000円〔対前年度比 +179億2,685万円(1.70%)〕  
(うち臨時財政対策債等を除いた実質的残高：6,180億8,608万6,000円  
〔対前年度比 △69億3,224万2,000円(1.11%)〕)  
財政調整用基金残高：320億1,141万9,000円〔対前年度比 +21億593万3,000円(7.04%)〕

### 第3章 審査意見

令和3年度の決算は、一般会計、特別会計ともに実質収支の黒字を確保した。単年度収支においては、一般会計は黒字であったが、特別会計では、主に国民健康保険事業特別会計の実質収支額が前年度と比較し大幅に縮小したことから赤字となった。

財政の健全性を示す各指標は前述のとおりであるが、特に、財政構造の弾力性を示す経常収支比率は、県税や地方交付税の増等により経常収入が増加したため、大幅に改善した。

一般会計等が将来負担すべき負債等の割合を示す将来負担比率は、将来に備えた基金残高の増により、大幅に改善した。

また、県債残高は強靱な県土づくりの推進等により増加したものの、実質的な県債残高は69億円減少しており、行財政改革推進計画の目標額である6,500億円以下の水準を維持した。財政調整用基金の残高も県

税や地方交付税の増等により21億円増加し、目標の330億円に対し320億円まで回復した。

「安心・活力・発展」の大分県づくりを加速前進させることが求められている中、新型コロナウイルス感染症への対応と社会経済の再活性化、地方創生の推進、災害に強い県土づくり、生産性向上と競争力強化につながる先端技術の活用など、行政需要は益々増大していくことが予想される。

については、今後とも次の各事項に十分留意し、限られた財源のなかで、効率的かつ効果的な行財政運営が行われるよう期待するものである。

## 第1 行財政改革の推進について

行財政運営の効率化・健全化に向けては、令和2年3月に策定した「大分県行財政改革推進計画」に基づき、県税の徴収強化等による歳入の確保や事務事業の見直しなどの改革に取り組んできたところである。

近年の相次ぐ大規模災害に加え、急速に進行したエネルギーを初めとする原材料価格の高騰、新型コロナウイルス感染症への対応と社会経済の再活性化、少子高齢化の進行に伴う社会保障関係費の増大や公共施設等の老朽化への対策など、財政環境は厳しく予断を許さない状態である。また、令和4年6月7日に閣議決定された「経済財政運営と改革の基本方針2022」において、新型コロナウイルス感染症対応として行われた国から地方への財政移転について、感染収束後、早期に地方財政の歳出構造を平時に戻すとの方針も示されたところである。

このため、国の動向も注視しながら、最少の経費で最大の事業効果を上げられるよう、常に事務事業の検証を行い、選択と集中やスクラップ・アンド・ビルドに取り組むとともに、「大分県行財政改革推進計画」も踏まえ、先端技術も活用するなど更なる行財政改革の推進により、行財政運営の効率化・健全化に努められたい。

## 第2 資産マネジメントの強化について

県有建築物や公共インフラ施設の老朽化は年々進行しており、大規模改修や建て替え、補修・補強など更新の時期を迎えている。これらの資産は防災面においても、県民生活の安心・安全を支える極めて重要な施設であることから、計画的な予防保全、長寿命化対策が不可欠である。

今後とも、公共施設等の計画的な管理について定めた「大分県公共施設等総合管理指針」(令和3年4月改訂)に基づき、引き続き計画的な点検・診断を行った上で、県有施設の総量縮小及び長寿命化対策を着実に推進し、維持管理に係る財政負担の軽減・平準化に努められたい。また、県有施設整備基金等への積立や、交付税措置のある有利な地方債を活用し、必要な財源の確保にも継続して努められたい。

なお、令和2年3月に策定した「県有財産売却等推進計画」に基づき、令和2年度から6年度までの5年間で、未利用財産の売却・貸付や広告収入の拡大などに積極的に取り組んでいる。令和3年度は、職員住宅等の売却や県庁舎敷地の一部等の貸付により、合計で4億7,613万9千円の収入が得られた。同年度末までの累計では、目標額4億4,900万円に対し、実績額7億277万6千円と、大きく上回っている。今後とも進捗状況に応じた利活用策の改善を行い、引き続き歳入確保に努められたい。

## 第3 収入未済の解消について

一般会計及び特別会計の収入未済合計額は25億5,302万4,569円で、前年度に比べ6億7,390万307円(20.88%)減少した。

特に、県税については、市町村と連携して徴収強化に努めてきたこと、徴収猶予案件の納付が進んだこと、納税者の実情に応じて厳正な滞納処分や早期の滞納整理を行ったこと、不納欠損処理を行ったこと等により、前年度に比べ5億5,655万5,591円(36.6%)減少した。

その他の収入未済も、各機関の努力により、多くは収入未済額が前年度に比べ減少しており、一定の成果が得られている。他方、前年度に比べて増加しているものもあり、収入未済額全体としては依然として多額であることから、今後とも公平な負担と自主財源確保の観点から、引き続き収入未済額の縮減と、新たな発生防止に努められたい。

なお、主な収入未済額の状況は次表のとおりである。

#### 主な収入未済額の状況

(単位:円、%)

区 分		令和3年度 A	令和2年度 B	増減額 A-B	増減率 (A-B)/B
一般 会計	県税	964,217,658	1,520,773,249	△ 556,555,591	△ 36.60
	行政代執行費用	200,226,603	200,338,603	△ 112,000	△ 0.06
	地域改善対策奨学金貸付金	103,658,069	105,023,561	△ 1,365,492	△ 1.30
	児童措置費負担金	71,443,805	68,543,550	2,900,255	4.23
	農業改良資金貸付金	66,649,049	67,941,049	△ 1,292,000	△ 1.90
	県営住宅使用料	30,922,855	32,840,579	△ 1,917,724	△ 5.84
	加算金	25,119,149	134,151,442	△ 109,032,293	△ 81.28
	その他	71,892,347	70,706,283	1,186,064	1.68
一般会計 計		1,534,129,535	2,200,318,316	△ 666,188,781	△ 30.28
特別 会計	中小企業設備導入資金	899,551,504	900,041,504	△ 490,000	△ 0.05
	母子寡婦福祉資金	93,200,066	95,634,192	△ 2,434,126	△ 2.55
	沿岸漁業改善資金	10,260,000	17,662,000	△ 7,402,000	△ 41.91
	その他	15,883,464	13,268,864	2,614,600	19.70
	特別会計 計		1,018,895,034	1,026,606,560	△ 7,711,526
合 計		2,553,024,569	3,226,924,876	△ 673,900,307	△ 20.88

#### 第4 財務事務の執行について

定期監査、臨時監査及び財政的援助団体等監査においては、合規性、正確性はもとより経済性、効率性及び有効性の観点からも実施しているところである。その結果は一部に留意又は改善を要するものが見受けられたものの、おおむね適切な処理が行われていた。是正改善の必要性が認められた主な事例は、以下のとおりである。

これらの事例は、財務事務に関する基本的な知識や習熟度が不足していること、担当者間の事務引継ぎが十分にできていなかったこと、班総括等による組織的な指導が不十分であったこと、関係資料が不足しているにもかかわらず決裁が行われるなど所属のチェック機能が働いていなかったことや、外部機関(市町村、受託者、補助事業者等)との連携が取れていなかったことなどが主な原因と考えられる。

リスク発現(不適切な事務処理発生)事例を共有するなど、内部統制機能の一層の強化を図られたい。

##### (1) 会計事務について

- ① 領収した現金を、会計規則に定められた期間を超えて出納員が保管している事例が、複数の所属で認められた。
- ② 公共料金振替用の資金前渡口座の残高が不足することから、経理事務の担当者が私費で立て替えて同口座に入金し、後日同口座に振り込まれた県費を出金した事例が認められた。
- ③ 支払事務を遅延させ、かいの出納閉鎖期限までに支払できなかった事例が認められた。

##### (2) 契約事務について

- ① 工事執行に係る随意契約の締結について、複数の業者からそれぞれ見積書を徴すことなく、請負者

に依頼して他者の見積書を提出させた事例が認められた。

- ② 車両運行業務委託契約について、受託者の責により交通事故等が発生し、損害が生じた場合は、受託者に対して損害賠償請求をするものとされているが、当該車両を管理する所属が修理費を支出し、受託者に対して賠償請求をしていなかった事例が認められた。

### (3) 委託料及び補助金の実績確認について

- ① 精算を伴う委託について、受託者から提出された添付書類が不十分なため、委託した所属において実績確認や精算方法が不十分であった事例が認められた。
- ② 委託業務の実績確認を行うに当たり、内部統制制度で定められている検査項目チェックリストの整備が不十分な事例が認められた。
- ③ 補助事業者から提出された実績報告書に、補助対象事業の実施を確認するための現場写真や図面が添付されておらず、事業を実施した事実が十分確認できないにもかかわらず、補助金を支払った事例が認められた。

### (4) 財産の管理について

- ① 公用ETCカード等の管理について、職員に貸与したカードの返却遅延や関連帳簿の記載漏れ等、日常の管理体制が不十分な事例が、複数の所属で認められた。
- ② 物品の紛失、破損や公用車の事故等により県に損害を生じさせた事例が、複数の所属で認められた。

### (5) 経済性、効率性及び有効性について

- ① LPガス購入の単価契約について、毎月一定量を使用する計画で契約を締結したが、契約期間の1年間を通じて使用実績がなく、基本料金のみを毎月支払うなど、計画的な予算執行が行われていない事例が認められた。
- ② 所属で管理していた建物を売却したことにより、当該所属の電気使用量が大きく減少したにもかかわらず、契約種別の見直しをしなかった結果、最も経済的な契約になっていない事例が認められた。



## 第4章 決算の概要

### 第1 総括

#### 1 歳入歳出決算の状況

一般会計及び特別会計の予算措置の状況は、次表のとおりである。

令和3年度予算措置の状況

(単位:円、%)

区 分	一 般 会 計		特 別 会 計		合 計	
	金額 A	当初 予算比	金額 B	当初 予算比	金額 A+B	当初 予算比
当初予算額	702,731,000,000	—	263,188,535,000	—	965,919,535,000	—
4月 (専決)	3,500,000,000	0.50	0	0.00	3,500,000,000	0.36
5月 (専決)	3,160,000,000	0.45	0	0.00	3,160,000,000	0.33
5月 (専決)	2,340,000,000	0.33	0	0.00	2,340,000,000	0.24
5月 (議決)	5,957,655,000	0.85	0	0.00	5,957,655,000	0.62
6月 (議決)	1,925,000,000	0.27	0	0.00	1,925,000,000	0.20
6月 (議決)	1,892,879,000	0.27	0	0.00	1,892,879,000	0.20
6月 (議決)	2,560,000,000	0.36	0	0.00	2,560,000,000	0.27
8月 (専決)	3,185,000,000	0.45	0	0.00	3,185,000,000	0.33
9月 (議決)	5,131,591,000	0.73	0	0.00	5,131,591,000	0.53
9月 (専決)	2,300,000,000	0.33	0	0.00	2,300,000,000	0.24
12月 (議決)	45,511,392,000	6.48	△ 343,000,000	△ 0.13	45,168,392,000	4.68
1月 (専決)	5,565,000,000	0.79	0	0.00	5,565,000,000	0.58
3月 (議決)	6,566,112,000	0.93	6,756,322,000	2.57	13,322,434,000	1.38
3月 (専決)	289,734,000	0.04	△ 14,834,000	△ 0.01	274,900,000	0.03
前年度予算繰越額	113,092,915,700	16.09	1,642,502,000	0.62	114,735,417,700	11.88
予算現額	905,708,278,700	128.88	271,229,525,000	103.06	1,176,937,803,700	121.85

一般会計及び特別会計の歳入歳出決算の状況は、次表のとおりである。

令和3年度一般会計歳入歳出決算の状況

(単位:円、%)

区 分	令和3年度 A	令和2年度 B	前年度対比	
			増減額 A-B	比率 (A-B)/B
予算現額	905,708,278,700	851,362,643,864	54,345,634,836	6.38
歳入決算額 ①	796,498,272,952	738,388,018,225	58,110,254,727	7.87
歳出決算額 ②	765,931,479,869	715,243,643,339	50,687,836,530	7.09
歳入歳出差引額 ①-②	30,566,793,083	23,144,374,886	7,422,418,197	32.07

令和3年度特別会計歳入歳出決算の状況

(単位:円、%)

区 分	令和3年度 A	令和2年度 B	前年度対比	
			増減額 A-B	比率 (A-B)/B
予算現額	271,229,525,000	252,019,679,000	19,209,846,000	7.62
歳入決算額 ①	270,842,409,364	253,252,024,101	17,590,385,263	6.95
歳出決算額 ②	268,664,966,058	247,659,311,344	21,005,654,714	8.48
歳入歳出差引額 ①-②	2,177,443,306	5,592,712,757	△ 3,415,269,451	△ 61.07

## 2 実質収支の状況

一般会計及び特別会計の実質収支の状況は、次表のとおりである。

### 令和3年度実質収支の状況

(単位:円、%)

区 分	令和3年度			令和2年度	前年度対比		
	一般会計 A	特別会計 B	計 C=A+B	一般会計及び 特別会計の合計 D	増減額 C-D	比率 (C-D)/D	
歳入歳出差引額 (形式収支) ①	30,566,793,083	2,177,443,306	32,744,236,389	28,737,087,643	4,007,148,746	13.94	
翌年度へ繰越すべき財源	継続費通次繰越額	0	0	0	0	-	
	繰越明許費繰越額	22,197,114,880	164,885,000	22,361,999,880	18,564,429,409	3,797,570,471	20.46
	事故繰越し繰越額	3,449,488,569	0	3,449,488,569	492,122,000	2,957,366,569	600.94
	計 ②	25,646,603,449	164,885,000	25,811,488,449	19,056,551,409	6,754,937,040	35.45
実 質 収 支 ③=①-②	4,920,189,634	2,012,558,306	6,932,747,940	9,680,536,234	△ 2,747,788,294	△ 28.38	
前年度実質収支 ④	4,329,823,477	5,350,712,757	9,680,536,234	8,012,280,389	1,668,255,845	20.82	
単年度収支 ③-④	590,366,157	△ 3,338,154,451	△ 2,747,788,294	1,668,255,845	△ 4,416,044,139	△ 264.71	

### 3 資金収支等の状況

令和3年度の歳計現金の資金収支の状況は、次表のとおりである。

#### 各四半期及び出納整理期間中の資金収支の状況

(単位:円、%)

区分	会計	収 入			支 出			期別残高 A-B	前年度同期 期別残高
		期間収入 A	期間 構成比	前年度 同期間 構成比	期間支出 B	期間 構成比	前年度 同期間 構成比		
第1 四半期 ①	一般	188,964,223,102	23.72	22.54	159,458,764,223	20.82	15.77	29,505,458,879	53,668,964,889
	特別	43,843,229,140	16.19	16.09	43,772,799,281	16.29	14.76	70,429,859	4,193,936,453
	計	232,807,452,242	21.81	20.89	203,231,563,504	19.64	15.51	29,575,888,738	57,862,901,342
	累計	232,807,452,242	21.81	20.89	203,231,563,504	19.64	15.51	29,575,888,738	57,862,901,342
第2 四半期 ②	一般	126,320,310,275	15.86	18.89	100,207,467,070	13.08	13.90	26,112,843,205	40,064,106,772
	特別	47,447,894,581	17.52	21.56	57,654,938,718	21.46	23.12	△ 10,207,044,137	△ 2,643,632,665
	計	173,768,204,856	16.28	19.57	157,862,405,788	15.26	16.27	15,905,799,068	37,420,474,107
	累計	406,575,657,098	38.09	40.46	361,093,969,292	34.90	31.78	45,481,687,806	95,283,375,449
第3 四半期 ③	一般	160,453,769,127	20.14	16.98	193,147,304,943	25.22	21.86	△ 32,693,535,816	△ 30,963,437,285
	特別	124,888,379,179	46.11	17.51	85,145,626,894	31.69	31.00	39,742,752,285	△ 32,432,494,713
	計	285,342,148,306	26.73	17.12	278,292,931,837	26.90	24.21	7,049,216,469	△ 63,395,931,998
	累計	691,917,805,404	64.83	57.58	639,386,901,129	61.80	55.99	52,530,904,275	31,887,443,451
第4 四半期 ④	一般	242,898,107,415	30.50	30.10	234,278,940,497	30.59	38.26	8,619,166,918	△ 51,435,053,563
	特別	42,947,479,568	15.86	42.10	69,100,459,757	25.72	25.77	△ 26,152,980,189	42,803,095,153
	計	285,845,586,983	26.78	33.16	303,379,400,254	29.32	35.05	△ 17,533,813,271	△ 8,631,958,410
	累計	977,763,392,387	91.61	90.74	942,766,301,383	91.12	91.04	34,997,091,004	23,255,485,041
出納 整理 期間 ⑤	一般	77,861,863,033	9.78	11.49	78,839,003,136	10.29	10.21	△ 977,140,103	11,809,794,073
	特別	11,715,426,896	4.33	2.74	12,991,141,408	4.84	5.36	△ 1,275,714,512	△ 6,328,191,471
	計	89,577,289,929	8.39	9.26	91,830,144,544	8.88	8.96	△ 2,252,854,615	5,481,602,602
	累計	1,067,340,682,316	100.00	100.00	1,034,596,445,927	100.00	100.00	32,744,236,389	28,737,087,643
合 計	一般	796,498,272,952	100.00	100.00	765,931,479,869	100.00	100.00	30,566,793,083	23,144,374,886
	特別	270,842,409,364	100.00	100.00	268,664,966,058	100.00	100.00	2,177,443,306	5,592,712,757
	計	1,067,340,682,316	100.00	100.00	1,034,596,445,927	100.00	100.00	32,744,236,389	28,737,087,643
歳計現金及び歳入歳出外現金の一日平均残高								35,786,564,317	49,086,865,408

この資金の運用による収入と、一時的な資金不足に対応するための当座借越に伴う支払利子の状況は、次表のとおりである。

運用収入は、歳計現金、県営住宅入居敷金及び特別会計の運用利子である。

#### 運用収入と支払利子の推移

(単位:円)

区 分	平成28年度	平成29年度	平成30年度	令和元年度	令和2年度	令和3年度
運用収入	10,587,618	10,388,343	5,670,854	6,916,841	3,370,460	1,138,762
支払利子	70	188	119	3,159	7,736	157,872

#### 4 収入未済額及び不納欠損額の状況

##### (1) 収入未済額の状況

一般会計及び特別会計の収入未済額は、次表のとおりである。

#### 収入未済額の状況

(単位:円、%)

区 分		令和3年度 A	令和2年度 B	前年度対比	
				増減額 A-B	比率 (A-B)/B
一 般 会 計	1 県 税	964,217,658	1,520,773,249	△ 556,555,591	△ 36.60
	7 分 担 金 及 び 負 担 金	71,443,805	68,543,551	2,900,254	4.23
	8 使 用 料 及 び 手 数 料	37,876,881	38,676,665	△ 799,784	△ 2.07
	10 財 産 収 入	643,550	643,550	0	0.00
	14 諸 収 入	459,947,641	571,681,301	△ 111,733,660	△ 19.54
	小 計	1,534,129,535	2,200,318,316	△ 666,188,781	△ 30.28
特 別 会 計	3 大分県母子父子寡婦福祉資金	93,200,066	95,634,192	△ 2,434,126	△ 2.55
	4 大分県中小企業設備導入資金	899,551,504	900,041,504	△ 490,000	△ 0.05
	6 大分県林業・木材産業改善資金	9,401,074	9,578,074	△ 177,000	△ 1.85
	7 大分県沿岸漁業改善資金	10,260,000	17,662,000	△ 7,402,000	△ 41.91
	10 大分県港湾施設整備事業	6,482,390	3,690,790	2,791,600	75.64
	小 計	1,018,895,034	1,026,606,560	△ 7,711,526	△ 0.75
合 計		2,553,024,569	3,226,924,876	△ 673,900,307	△ 20.88

節別の収入未済額の詳細は、別表10(84ページ)のとおりである。

また、過去5年間の収入未済額の推移は、別表11(86ページ)及び別表12(87ページ)の各下段のとおりである。

## (2) 収入未済の措置状況

収入未済の措置状況は、次表①～⑤のとおりである。

### 収入未済の措置状況

① 一般会計(県税及び諸収入のうち加算金)

(単位:円)

区 分	収入未済額	収入未済額の処分状況					差押処分額
		差 押	滞納処分停止	交付要求	うち参加差押	その他	
3 年 度	989,336,807	78,659,603	61,573,695	4,444,265	3,365,300	844,659,244	188,010,499
2 年 度	1,654,924,691	57,304,119	541,488,296	2,233,611	1,809,200	1,053,898,665	116,058,482
差引増減	△ 665,587,884	21,355,484	△ 479,914,601	2,210,654	1,556,100	△ 209,239,421	71,952,017

② 一般会計(強制徴収により徴収する債権)

(単位:円)

区 分	収入未済額	収入未済額の処分状況					差押処分額
		差 押	滞納処分停止	交付要求	うち参加差押	その他	
3 年 度	280,730,888	38,190	0	0	0	280,692,698	0
2 年 度	277,649,380	0	127,200	0	0	277,522,180	0
差引増減	3,081,508	38,190	△ 127,200	0	0	3,170,518	0

③ 一般会計(強制徴収により徴収する債権以外の債権)

(単位:円)

区 分	収入未済額	収入未済額の処分状況					強制履行額
		担保権実行手続	強制執行手続	訴訟手続	配当要求	その他	
3 年 度	264,061,840	0	0	0	700,000	263,361,840	0
2 年 度	267,744,244	0	0	0	0	267,744,244	0
差引増減	△ 3,682,404	0	0	0	700,000	△ 4,382,404	0

④ 特別会計(強制徴収により徴収する債権)

(単位:円)

区 分	収入未済額	収入未済額の処分状況					差押処分額
		差 押	滞納処分停止	交付要求	うち参加差押	その他	
3 年 度	6,482,390	0	0	0	0	6,482,390	0
2 年 度	3,690,790	0	0	0	0	3,690,790	0
差引増減	2,791,600	0	0	0	0	2,791,600	0

⑤ 特別会計(強制徴収により徴収する債権以外の債権)

(単位:円)

区 分	収入未済額	収入未済額の処分状況					強制履行額
		担保権実行手続	強制執行手続	訴訟手続	配当要求	その他	
3 年 度	1,012,412,644	724,420,337	0	0	0	287,992,307	0
2 年 度	1,022,915,770	724,870,337	0	0	0	298,045,433	0
差引増減	△ 10,503,126	△ 450,000	0	0	0	△ 10,053,126	0

(3) 不納欠損額の状況

一般会計及び特別会計の不納欠損額は、次表のとおりである。

不納欠損額の状況

(単位:円、%)

区分	令和3年度 A	令和2年度 B	前年度対比		
			増減額 A-B	比率 (A-B)/B	
一般会計	1 県 税	470,303,423	79,372,019	390,931,404	492.53
	7 分担金及び負担金	10,781,985	6,990,325	3,791,660	54.24
	8 使用料及び手数料	2,807,071	6,647,496	△ 3,840,425	△ 57.77
	14 諸 収 入	117,608,111	2,786,903	114,821,208	4,120.03
	小 計	601,500,590	95,796,743	505,703,847	527.89
特別会計	5 流通業務団地造成事業	0	11,824,543	△ 11,824,543	皆減
	7 沿岸漁業改善資金	8,266,389	0	8,266,389	皆増
	10 港湾施設整備事業	69,350	36,300	33,050	91.05
	小 計	8,335,739	11,860,843	△ 3,525,104	△ 29.72
合 計	609,836,329	107,657,586	502,178,743	466.46	

節別の不納欠損額の詳細は、別表9(82ページ)のとおりである。

また、過去5年間の不納欠損額の推移は、別表11(86ページ)及び別表12(87ページ)の各上段のとおりである。

5 繰越額の状況

一般会計及び特別会計の翌年度繰越額は、次表のとおりである。

繰越額の状況

(単位:円、%)

区分	令和3年度 A	令和2年度 B	前年度対比		
			増減額 A-B	比率 (A-B)/B	
一般会計	1 議 会 費	0	3,884,000	△ 3,884,000	皆減
	2 総 務 費	614,975,090	373,614,000	241,361,090	64.60
	3 福 祉 生 活 費	3,823,246,000	5,207,461,000	△ 1,384,215,000	△ 26.58
	4 保 健 環 境 費	2,346,117,000	868,380,000	1,477,737,000	170.17
	5 労 働 費	104,533,000	56,195,000	48,338,000	86.02
	6 農 林 水 産 業 費	23,007,177,000	22,217,891,700	789,285,300	3.55
	7 商 工 費	16,945,117,000	6,470,881,000	10,474,236,000	161.87
	8 土 木 費	47,626,731,000	56,423,271,000	△ 8,796,540,000	△ 15.59
	9 警 察 費	32,964,000	102,108,000	△ 69,144,000	△ 67.72
	10 教 育 費	877,135,000	3,087,769,000	△ 2,210,634,000	△ 71.59
	11 災 害 復 旧 費	13,749,014,000	18,281,461,000	△ 4,532,447,000	△ 24.79
	小 計	109,127,009,090	113,092,915,700	△ 3,965,906,610	△ 3.51
特別会計	10 港湾施設整備事業	586,885,000	331,000,000	255,885,000	77.31
	11 用品調達費	139,757,000	1,311,502,000	△ 1,171,745,000	△ 89.34
	小 計	726,642,000	1,642,502,000	△ 915,860,000	△ 55.76
合 計	109,853,651,090	114,735,417,700	△ 4,881,766,610	△ 4.25	

なお、過去5年間の繰越額の推移は、別表13(88ページ)のとおりである。

## 6 主要財政指標等の状況

令和3年度の普通会計決算による主な財政指標等は、次のとおりである。

### ① 財政力指数

財政力指数は、財政力の強弱を示す指標で、基準財政収入額を基準財政需要額で除して得た数値の過去3年間の平均値で表される。令和3年度は0.37501で、前年度と比較すると0.02039ポイント低下している。

### ② 経常収支比率

経常収支比率は、財政構造の弾力性を示す指標で、経常経費に充当された一般財源等を経常的に収入される一般財源総額で除した比率で表される。数値が高いほど、財政構造が硬直化していることを示す。令和3年度は、県税や地方交付税の増等により経常収入が増加したため、87.1%となり、前年度と比較すると7.4ポイント改善している。

### ③ 実質公債費比率

実質公債費比率は、公債費による財政負担の程度を表したものである。令和3年度は8.6%で、前年度と同じとなっている。

### ④ 将来負担比率

将来負担比率は、地方公共団体の借入金（地方債）など現在抱えている負債の大きさを、その地方公共団体の財政規模に対する割合で表したものである。令和3年度は、将来に備えた基金残高の増により、159.9%となり、前年度と比較すると14.2ポイント改善している。

### ⑤ 県債残高

県債現在高は強靱な県土づくりの推進等のため、交付税措置のある有利な県債を積極的に活用したこと等により1,073,513,461千円となり、前年度と比較すると17,926,850千円（1.7%）増加し、県民一人当たりの県債残高は968千円となっている。また、臨時財政対策債等を除いた実質的な残高は618,086,086千円で、前年度と比較すると6,932,242千円（1.1%）減少している。なお、大分県行財政改革推進計画では、実質的県債残高を、標準財政規模の2倍程度に当たる6,500億円以下とし、令和3年度はこの水準を維持している。

### ⑥ 基金残高

基金の残高は82,670,711千円で、前年度と比較すると16,672,240千円（25.26%）増加している。財政調整用基金の残高は、32,011,419千円で、前年度と比較すると2,105,933千円（7.04%）増加している。

なお、大分県行財政改革推進計画では、財政調整用基金残高として、標準財政規模の10%に当たる330億円を確保することを目標とし、令和3年度は320億円まで回復している。

### 主要財政指標等の推移

(単位:千円、%)

区 分	平成29年度	平成30年度	令和元年度	令和2年度	令和3年度
標準財政規模	327,998,121	323,526,011	322,268,173	326,528,150	341,916,514
財政力指数	0.38297	0.38732	0.39367	0.39540	0.37501
自主財源比率	38.9	40.0	38.2	37.2	36.5
経常収支比率	93.9	94.8	95.2	94.5	87.1
実質公債費比率	10.0	9.4	8.8	8.6	8.6
将来負担比率	162.0	167.4	174.8	174.1	159.9
県債残高(普通会計)	1,030,002,541	1,026,932,291	1,034,751,047	1,055,586,611	1,073,513,461
臨時財政対策債除き残高	632,925,407	626,281,280	630,433,536	625,018,328	618,086,086
基金残高	82,448,406	70,811,021	62,240,519	65,998,471	82,670,711
財政調整用基金残高	36,774,646	36,120,172	35,066,266	29,905,486	32,011,419

(注)「地方財政状況調査表」等による。

### 経常収支比率

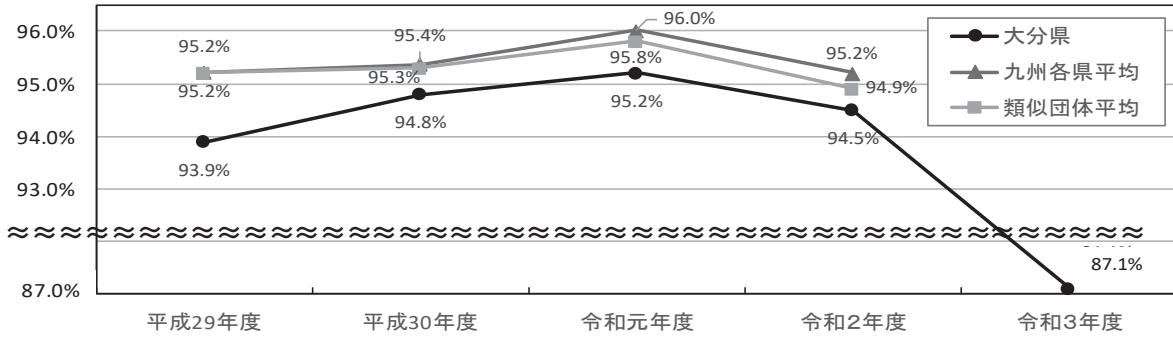

### 実質公債費比率

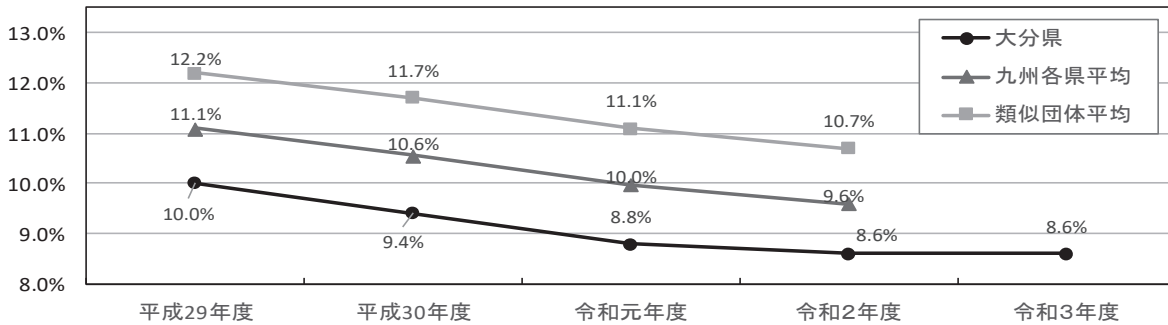

### 県債残高

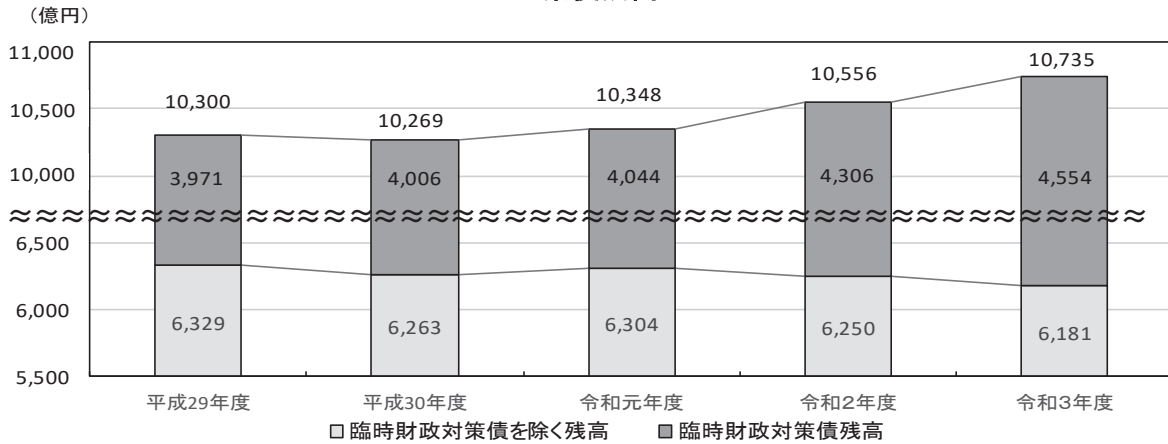

### 財政調整用基金残高

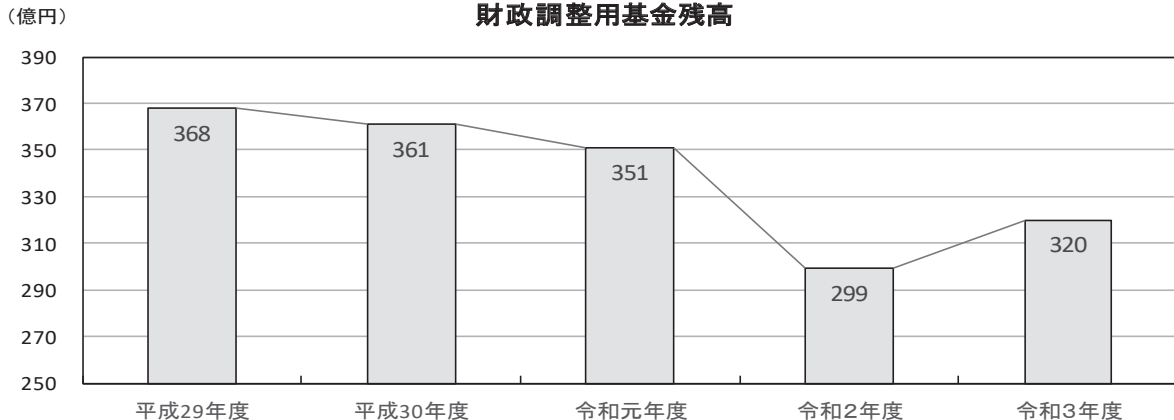



## 第2 一般会計決算の状況

### 1 歳入

一般会計歳入決算款別の決算額は、次表のとおりである。

#### 歳入決算款別の状況

(単位:円、%、ポイント)

科目(款)	予算現額	調定額	収入済額	予算現額 に対する 収入済額 の比率	調定額に 対する 収入済額 の比率	不納欠損額	収入未済額	
1 県 税	131,950,000,000	133,444,462,184	132,016,044,562	100.05	98.93	470,303,423	964,217,658	
2 地方消費税清算金	54,296,540,000	54,296,540,856	54,296,540,856	100.00	100.00	0	0	
3 地方譲与税	21,065,676,000	21,065,676,010	21,065,676,010	100.00	100.00	0	0	
4 地方特例交付金	769,685,000	769,685,000	769,685,000	100.00	100.00	0	0	
5 地方交付税	196,279,860,000	196,279,860,000	196,279,860,000	100.00	100.00	0	0	
6 交通安全対策特別交付金	323,564,000	323,564,000	323,564,000	100.00	100.00	0	0	
7 分担金及び負担金	5,019,590,949	5,098,097,330	5,015,871,540	99.93	98.39	10,781,985	71,443,805	
8 使用料及び手数料	7,271,814,000	7,315,340,647	7,274,656,695	100.04	99.44	2,807,071	37,876,881	
9 国庫支出金	247,357,948,397	175,975,894,236	175,975,894,236	71.14	100.00	0	0	
10 財産収入	1,420,073,000	1,433,616,450	1,432,972,900	100.91	99.96	0	643,550	
11 寄附金	194,294,000	192,873,586	192,873,586	99.27	100.00	0	0	
12 繰入金	10,164,469,000	9,685,182,375	9,685,182,375	95.28	100.00	0	0	
13 繰越金	23,144,374,409	23,144,374,886	23,144,374,886	100.00	100.00	0	0	
14 諸収入	97,365,389,945	79,629,632,058	79,052,076,306	81.19	99.27	117,608,111	459,947,641	
15 県債	109,085,000,000	89,973,000,000	89,973,000,000	82.48	100.00	0	0	
合 計	令和3年度	905,708,278,700	798,627,799,618	796,498,272,952	87.94	99.73	601,500,590	1,534,129,535
	令和2年度	851,362,643,864	740,676,486,994	738,388,018,225	86.73	99.69	95,796,743	2,200,318,316
	増 減	54,345,634,836	57,951,312,624	58,110,254,727	1.21	0.04	505,703,847	△ 666,188,781

### 一般会計歳入決算の構成(款別)

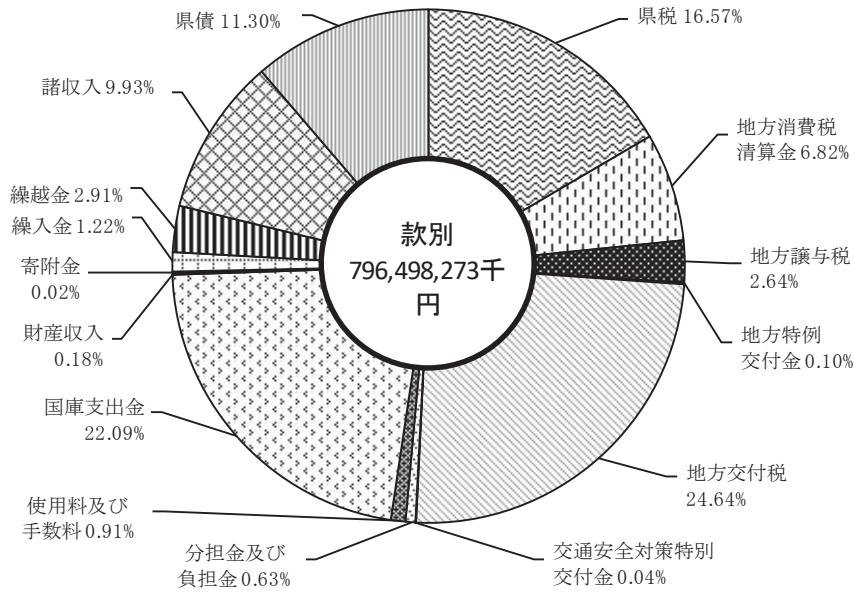

### 第1款 県 税

(単位:円、%、ポイント)

年度	予算現額	調定額	収入済額	不納欠損額	収入未済額	収入/予算	収入/調定
3	131,950,000,000	133,444,462,184	132,016,044,562	470,303,423	964,217,658	100.05	98.93
2	120,260,000,000	121,973,015,143	120,380,516,165	79,372,019	1,520,773,249	100.10	98.69
増減	11,690,000,000	11,471,447,041	11,635,528,397	390,931,404	△ 556,555,591	△ 0.05	0.24
比率	109.72	109.40	109.67	592.53	63.40		

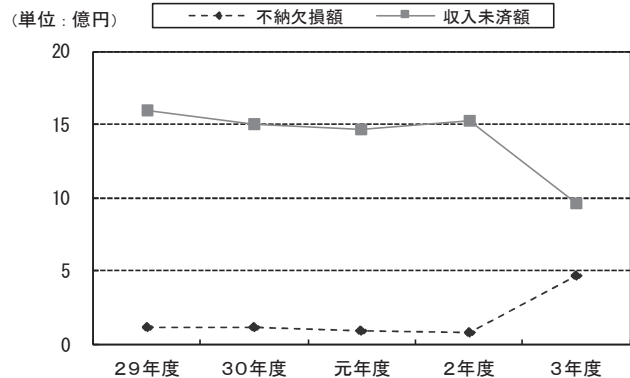
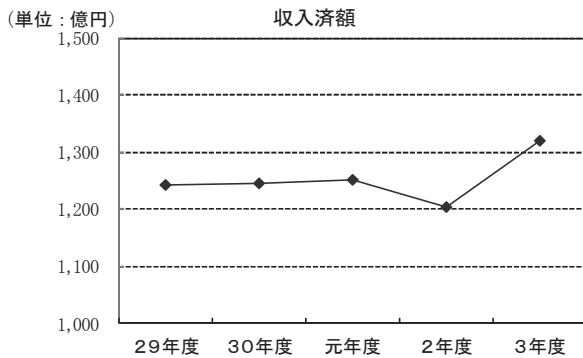

収入済額は、前年度と比較すると11,635,528千円増加している。

これは、新型コロナウイルスの影響が緩和し企業業績が改善したこと等により法人事業が5,167,264千円、個人消費の持ち直し等により地方消費税が3,802,199千円増加したことなどによる。

不納欠損額の増加は、産業廃棄物税の滞納分のうち300,099千円が、滞納処分停止後3年を経過したことなどによる。

また、県税収入の年次別推移は、次表のとおりである。

### 県 税 収 入 の 年 次 別 推 移

(単位:円、%)

年度	収入済額	対前年度比	税収割合	徴収率	不納欠損額		収入未済額	
						対前年度比		対前年度比
29	124,229,767,818	100.88	20.34	98.65	119,304,450	86.05	1,597,327,632	87.96
30	124,606,584,954	100.30	20.10	98.73	117,116,995	98.17	1,497,910,525	93.78
元	125,141,419,645	100.43	20.19	98.77	97,554,180	83.30	1,467,002,266	97.94
2	120,380,516,165	96.20	16.30	98.69	79,372,019	81.36	1,520,773,249	103.67
3	132,016,044,562	109.67	16.57	98.93	470,303,423	592.53	964,217,658	63.40

(注) 税収割合は、一般会計歳入に占める県税収入の割合である。  
徴収率は、調定額に対する収入済額の割合である。

[参考]

過去10年間の県税収入の推移は、次図のとおりである。

### 過去10年間の県税収入の推移

(単位:億円)

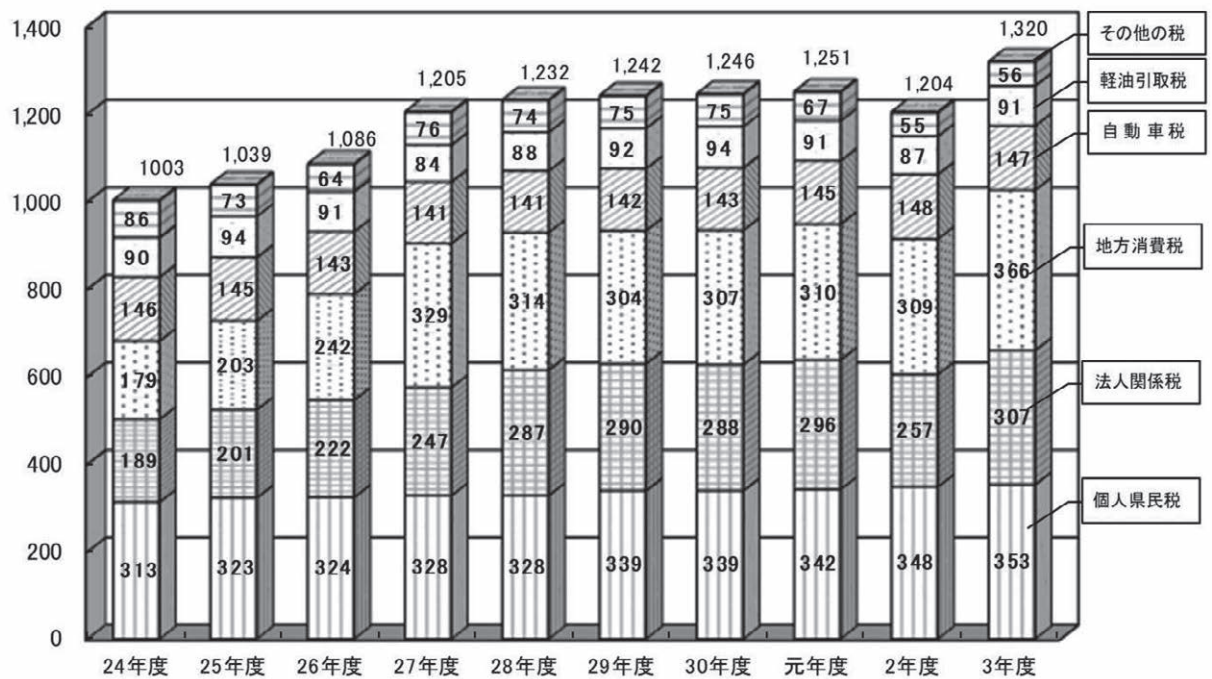

(注) 1億円未満四捨五入

県税収入未済額の措置状況は、次表のとおりである。

### 県税収入未済額の措置状況

(単位:円、%、ポイント)

区 分	令和3年度		令和2年度		対前年度比	
	税 額	構成割合	税 額	構成割合	増 減 額	構成比増減
徴 収 猶 予	75,954,000	7.88	145,880,538	9.59	△ 69,926,538	△ 1.71
差 押	78,650,585	8.16	48,746,109	3.21	29,904,476	4.96
滞納処分停止	50,898,055	5.28	431,652,446	28.38	△ 380,754,391	△ 23.10
換 価 猶 予	8,004,600	0.83	431,716	0.03	7,572,884	0.80
交 付 要 求	1,078,965	0.11	1,818,937	0.12	△ 739,972	△ 0.01
参 加 差 押	3,365,300	0.35	1,809,200	0.12	1,556,100	0.23
納 付 受 託	0	0.00	0	0.00	0	0.00
徴 収 嘱 託	0	0.00	0	0.00	0	0.00
そ の 他	102,099,092	10.59	166,545,025	10.95	△ 64,445,933	△ 0.36
小 計	320,050,597	33.19	796,883,971	52.40	△ 476,833,374	△ 19.21
市町村扱い	644,167,061	66.81	723,889,278	47.60	△ 79,722,217	19.21
(個人県民税)	(154,618,939)		(146,680,157)		(7,938,782)	
合 計	964,217,658	100.00	1,520,773,249	100.00	△ 556,555,591	-

(注)市町村扱いの( )は、滞納処分停止額(内数)を示す。

なお、差押処分状況及び差押処分による年次別収入状況については次表のとおりである。

### 差押処分状況及び差押処分による年次別収入状況

(単位:件、円、%)

区 分			平成29年度	平成30年度	令和元年度	令和2年度	令和3年度	対前年度比
差押処分		件数	2,286	2,298	2,809	2,101	2,832	134.79
		金額	120,185,384	170,005,371	160,825,366	112,920,358	186,133,804	164.84
収 入 状 況	差押後公売前納付	件数	689	627	904	791	1,043	131.86
		金額	37,066,736	35,314,356	39,270,978	35,108,579	48,327,904	137.65
	債権取立収入	件数	1,173	1,221	1,480	978	1,369	139.98
		金額	49,290,993	65,431,032	69,154,243	57,033,211	61,394,382	107.65
公売による充当	件数	28	25	62	45	41	91.11	
	金額	8,273,803	4,029,505	5,012,574	8,313,252	2,256,278	27.14	
合 計		件数	1,890	1,873	2,446	1,814	2,453	135.23
		金額	94,631,532	104,774,893	113,437,795	100,455,042	111,978,564	111.47

## 第2款 地方消費税清算金

地方消費税清算金の決算額は、次表のとおりである。

(単位:円、%、ポイント)

年度	予算現額	調定額	収入済額	不納欠損額	収入未済額	収入/予算	収入/調定
3	54,296,540,000	54,296,540,856	54,296,540,856	0	0	100.00	100.00
2	50,049,587,000	50,049,587,428	50,049,587,428	0	0	100.00	100.00
増減	4,246,953,000	4,246,953,428	4,246,953,428	0	0	0.00	0.00
比率	108.49	108.49	108.49	—	—		

(単位:億円)

収入済額

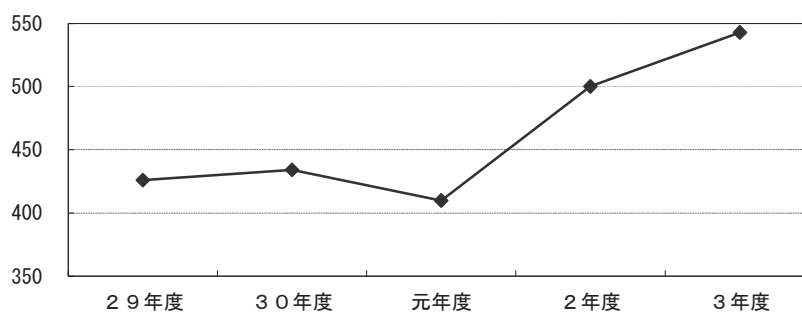

## 第3款 地方譲与税

地方譲与税の決算額は、次表のとおりである。

(単位:円、%、ポイント)

年度	予算現額	調定額	収入済額	不納欠損額	収入未済額	収入/予算	収入/調定
3	21,065,676,000	21,065,676,010	21,065,676,010	0	0	100.00	100.00
2	19,241,472,000	19,241,472,009	19,241,472,009	0	0	100.00	100.00
増減	1,824,204,000	1,824,204,001	1,824,204,001	0	0	0.00	0.00
比率	109.48	109.48	109.48	—	—		

(単位:億円)

収入済額

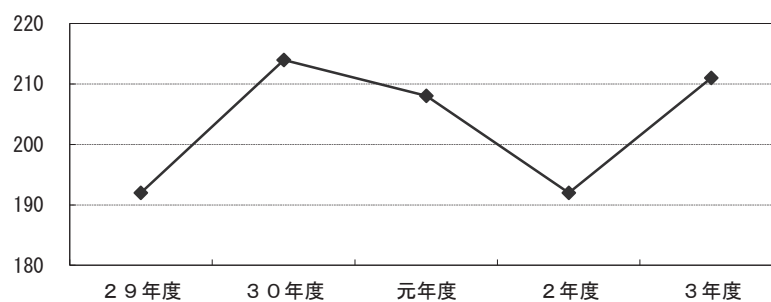

収入済額は、前年度と比較すると1,824,204千円増加している。

これは、特別法人事業譲与税が1,751,883千円増加したことなどによる。

## 第4款 地方特例交付金

地方特例交付金の決算額は、次表のとおりである。

(単位:円、%、ポイント)

年度	予算現額	調定額	収入済額	不納欠損額	収入未済額	収入/予算	収入/調定
3	769,685,000	769,685,000	769,685,000	0	0	100.00	100.00
2	793,655,000	793,655,000	793,655,000	0	0	100.00	100.00
増減	△ 23,970,000	△ 23,970,000	△ 23,970,000	0	0	0.00	0.00
比率	96.98	96.98	96.98	—	—		

(単位:億円)

収入済額

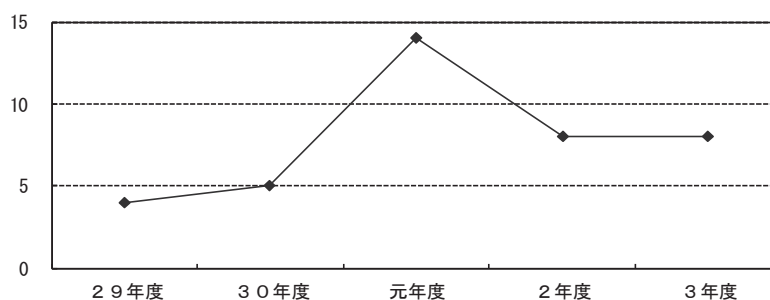

## 第5款 地方交付税

地方交付税の決算額は、次表のとおりである。

(単位:円、%、ポイント)

年度	予算現額	調定額	収入済額	不納欠損額	収入未済額	収入/予算	収入/調定
3	196,279,860,000	196,279,860,000	196,279,860,000	0	0	100.00	100.00
2	175,241,685,000	175,241,685,000	175,241,685,000	0	0	100.00	100.00
増減	21,038,175,000	21,038,175,000	21,038,175,000	0	0	0.00	0.00
比率	112.01	112.01	112.01	—	—		

(単位:億円)

収入済額

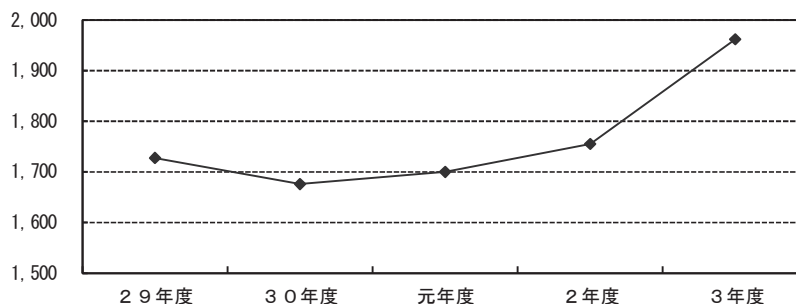

収入済額は、前年度と比較すると21,038,175千円増加している。

これは、国税収入の増補正に伴い普通交付税が20,977,827千円増加したことなどによる。

## 第6款 交通安全対策特別交付金

交通安全対策特別交付金の決算額は、次表のとおりである。

(単位:円、%、ポイント)

年度	予算現額	調定額	収入済額	不納欠損額	収入未済額	収入/予算	収入/調定
3	323,564,000	323,564,000	323,564,000	0	0	100.00	100.00
2	343,089,000	343,089,000	343,089,000	0	0	100.00	100.00
増減	△ 19,525,000	△ 19,525,000	△ 19,525,000	0	0	0.00	0.00
比率	94.31	94.31	94.31	—	—		

(単位:億円)

収入済額

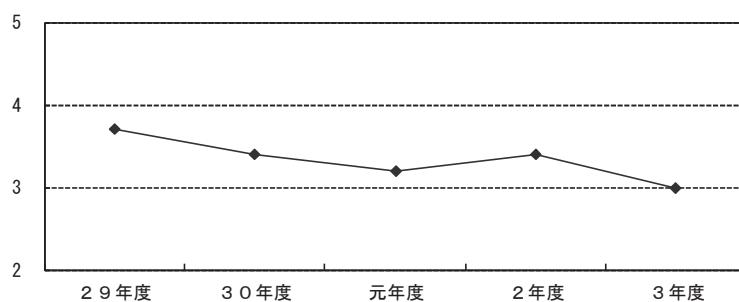

## 第7款 分担金及び負担金

分担金及び負担金の決算額は、次表のとおりである。

(単位:円、%、ポイント)

年度	予算現額	調定額	収入済額	不納欠損額	収入未済額	収入/予算	収入/調定
3	5,019,590,949	5,098,097,330	5,015,871,540	10,781,985	71,443,805	99.93	98.39
2	8,155,436,000	8,199,579,057	8,124,045,181	6,990,325	68,543,551	99.62	99.08
増減	△ 3,135,845,051	△ 3,101,481,727	△ 3,108,173,641	3,791,660	2,900,254	0.31	△ 0.69
比率	61.55	62.18	61.74	154.24	104.23		

(単位:億円)

収入済額

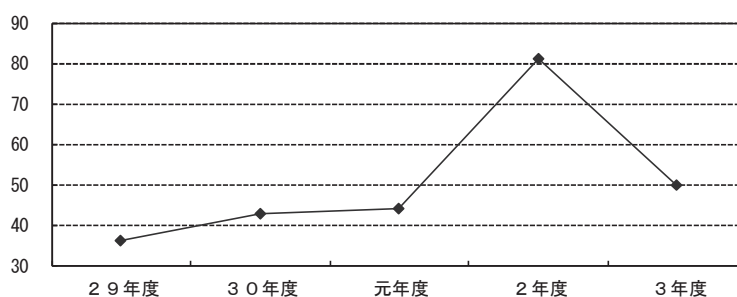

収入済額は、前年度と比較すると3,108,174千円減少している。

これは、令和2年度に繰上償還を行った国直轄事業負担金（大野川上流地区）2,760,646千円の皆減などによる。

## 第8款 使用料及び手数料

使用料及び手数料の決算額は、次表のとおりである。

(単位:円、%、ポイント)

年度	予算現額	調定額	収入済額	不納欠損額	収入未済額	収入/予算	収入/調定
3	7,271,814,000	7,315,340,647	7,274,656,695	2,807,071	37,876,881	100.04	99.44
2	7,381,076,000	7,423,827,514	7,378,503,353	6,647,496	38,676,665	99.97	99.39
増減	△ 109,262,000	△ 108,486,867	△ 103,846,658	△ 3,840,425	△ 799,784	0.07	0.05
比率	98.52	98.54	98.59	42.23	97.93		

(単位:億円)

収入済額

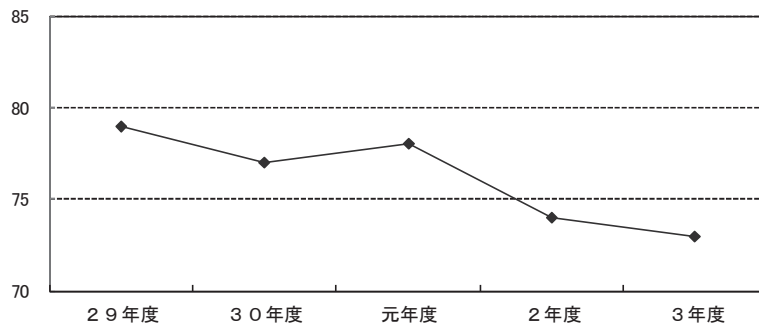

## 第9款 国庫支出金

国庫支出金の決算額は、次表のとおりである。

(単位:円、%、ポイント)

年度	予算現額	調定額	収入済額	不納欠損額	収入未済額	収入/予算	収入/調定
3	247,357,948,397	175,975,894,236	175,975,894,236	0	0	71.14	100.00
2	228,861,396,961	157,039,180,504	157,039,180,504	0	0	68.62	100.00
増減	18,496,551,436	18,936,713,732	18,936,713,732	0	0	2.52	0.00
比率	108.08	112.06	112.06	—	—		

(単位:億円)

収入済額

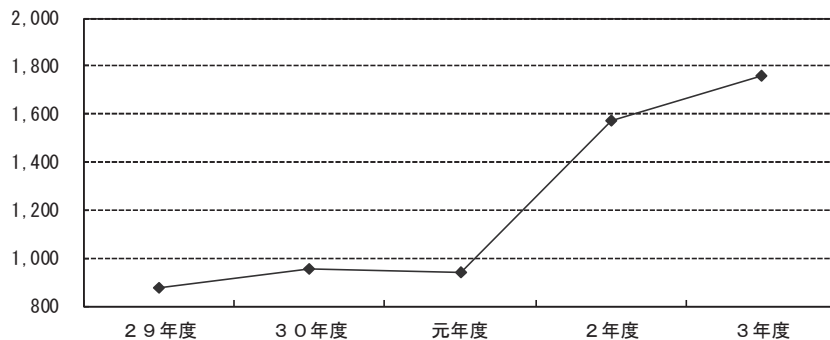

収入済額は、前年度と比較すると18,936,714千円増加している。

これは、新型コロナウイルス感染症対応地方創生臨時交付金が10,585,632千円、災害復旧費補助金が3,959,620千円増加したことなどによる。



## 第10款 財産収入

財産収入の決算額は、次表のとおりである。

(単位:円、%、ポイント)

年度	予算現額	調定額	収入済額	不納欠損額	収入未済額	収入/予算	収入/調定
3	1,420,073,000	1,433,616,450	1,432,972,900	0	643,550	100.91	99.96
2	1,218,015,000	1,220,081,954	1,219,438,404	0	643,550	100.12	99.95
増減	202,058,000	213,534,496	213,534,496	0	0	0.79	0.01
比率	116.59	117.50	117.51	—	—		

(単位:億円)

収入済額

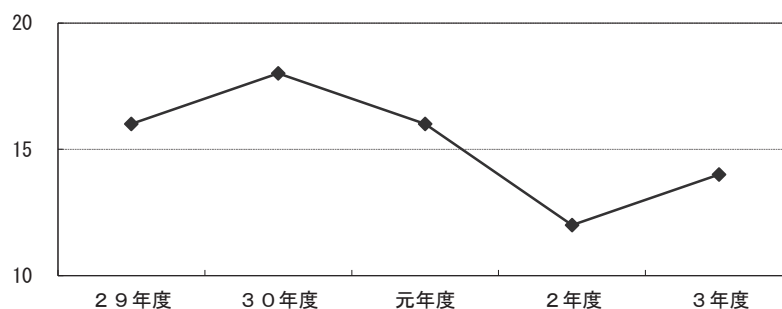

収入済額は、前年度と比較すると213,534千円増加している。

これは、独身寮第2旭寮75,000千円、日田県職員住宅25,110千円及びその他教職員住宅8棟89,027千円の売却、新館東側有料駐車場23,652千円の貸付などによる。

「県有財産売却等推進計画(R2～6年までの5年間)」の売却・貸付等の収入実績は、令和2年度が226,637千円、令和3年度が476,139千円の累計702,776千円となり、令和3年度末までの目標額449,000千円を上回っている。

## 第11款 寄附金

寄附金の決算額は、次表のとおりである。

(単位:円、%、ポイント)

年度	予算現額	調定額	収入済額	不納欠損額	収入未済額	収入/予算	収入/調定
3	194,294,000	192,873,586	192,873,586	0	0	99.27	100.00
2	126,410,000	122,641,444	122,641,444	0	0	97.02	100.00
増減	67,884,000	70,232,142	70,232,142	0	0	2.25	0.00
比率	153.70	157.27	157.27	—	—		

## 第12款 繰入金

繰入金の決算額は、次表のとおりである。

(単位:円、%、ポイント)

年度	予算現額	調定額	収入済額	不納欠損額	収入未済額	収入/予算	収入/調定
3	10,164,469,000	9,685,182,375	9,685,182,375	0	0	95.28	100.00
2	13,001,107,000	12,756,088,147	12,756,088,147	0	0	98.12	100.00
増減	△ 2,836,638,000	△ 3,070,905,772	△ 3,070,905,772	0	0	△ 2.84	0.00
比率	78.18	75.93	75.93	—	—		

(単位:億円)

収入済額

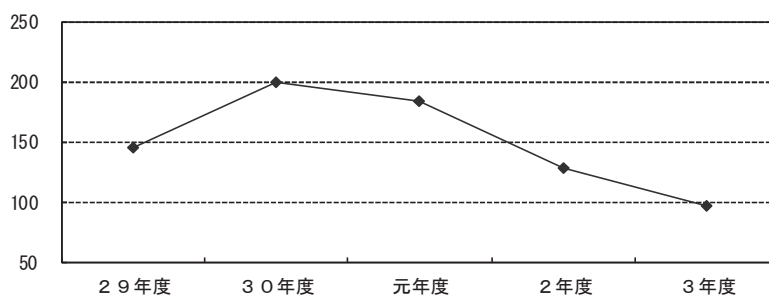

収入済額は、前年度と比較すると3,070,906千円減少している。  
これは、財政調整基金の取崩額2,820,659千円の皆減などによる。

## 第13款 繰越金

繰越金の決算額は、次表のとおりである。

(単位:円、%、ポイント)

年度	予算現額	調定額	収入済額	不納欠損額	収入未済額	収入/予算	収入/調定
3	23,144,374,409	23,144,374,886	23,144,374,886	0	0	100.00	100.00
2	19,842,748,510	19,842,749,024	19,842,749,024	0	0	100.00	100.00
増減	3,301,625,899	3,301,625,862	3,301,625,862	0	0	0.00	0.00
比率	116.64	116.64	116.64	—	—		

(単位:億円)

収入済額

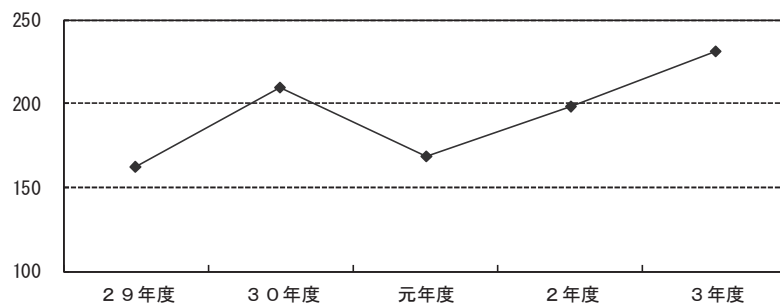

収入済額は、前年度と比較すると3,301,626千円増加している。  
これは、決算剰余金が1,156,376千円、道路橋梁費が1,124,450千円増加したことなどによる。

## 第14款 諸収入

諸収入の決算額は、次表のとおりである。

(単位:円、%、ポイント)

年度	予算現額	調定額	収入済額	不納欠損額	収入未済額	収入/予算	収入/調定
3	97,365,389,945	79,629,632,058	79,052,076,306	117,608,111	459,947,641	81.19	99.27
2	84,837,366,393	74,110,235,770	73,535,767,566	2,786,903	571,681,301	86.68	99.22
増減	12,528,023,552	5,519,396,288	5,516,308,740	114,821,208	△ 111,733,660	△ 5.49	0.05
比率	114.77	107.45	107.50	4,220.03	80.46		

(単位:億円)

収入済額

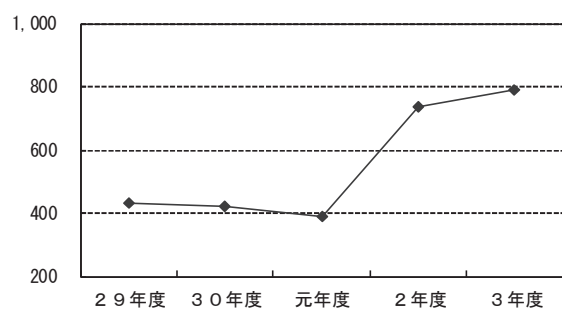

(単位:億円)

不納欠損額 収入未済額

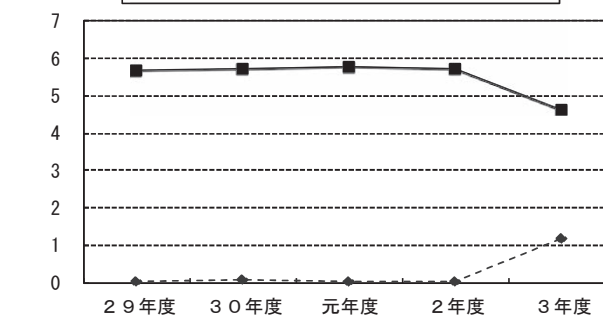

収入済額は、前年度と比較すると5,516,309千円増加している。

これは、新型コロナ関連の貸付金元利収入8,006,666千円の増額、大分県土地開発公社貸付金元利収入2,589,452千円の減額などによる。

## 第15款 県債

県債の決算額は、次表のとおりである。

(単位:円、%、ポイント)

年度	予算現額	調定額	収入済額	不納欠損額	収入未済額	収入/予算	収入/調定
3	109,085,000,000	89,973,000,000	89,973,000,000	0	0	82.48	100.00
2	122,009,600,000	92,319,600,000	92,319,600,000	0	0	75.67	100.00
増減	△ 12,924,600,000	△ 2,346,600,000	△ 2,346,600,000	0	0	6.81	0.00
比率	89.41	97.46	97.46	—	—		

(単位:億円)

収入済額

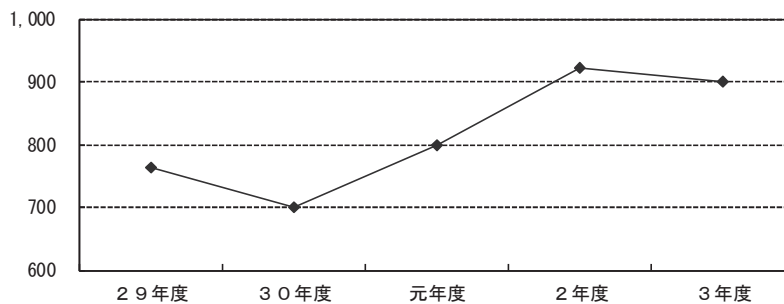

(単位:億円)

県債発行額

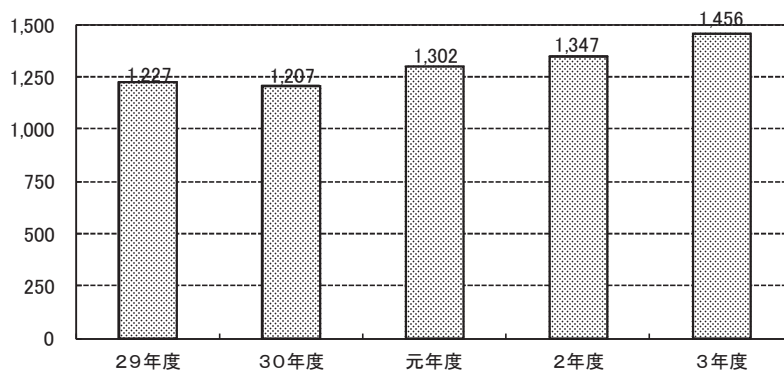

(注) 公債管理特別会計の借換債を含む。

(単位:%)

県債依存度

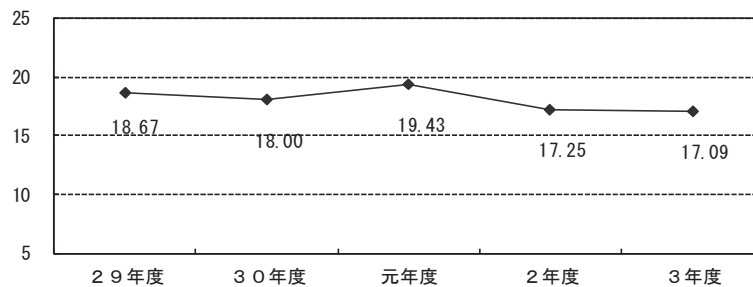

## 2 歳 出

一般会計歳出決算款別の状況は次表のとおりである。

### 歳 出 決 算 款 別 の 状 況

(単位:円、%、ポイント)

科目(款)	予算現額	支出済額	支出済額 の 構成比	予算現 額に対 する支 出済額 の比率	支出済 額対 前年度 比率	翌年度繰越額		不用額	
						繰越明許費	事故繰越し		
1 議会費	1,143,651,000	1,092,166,313	0.14	95.50	101.56			51,484,687	
2 総務費	37,011,125,343	35,911,155,451	4.69	97.03	124.32	614,975,090		484,994,802	
3 福祉生活費	82,592,751,000	77,924,406,564	10.17	94.35	86.60	3,823,246,000		845,098,436	
4 保健環境費	71,122,065,872	65,020,830,565	8.49	91.42	128.43	2,336,256,000	9,861,000	3,755,118,307	
5 労働費	2,323,019,841	2,101,682,887	0.28	90.47	99.95	104,533,000		116,803,954	
6 農林水産業費	79,037,760,900	53,811,782,863	7.03	68.08	91.86	21,099,960,000	1,907,217,000	2,218,801,037	
7 商工費	140,308,209,864	104,184,086,820	13.60	74.25	128.09	14,951,544,000	1,993,573,000	19,179,006,044	
8 土木費	155,826,568,100	107,327,236,080	14.01	68.88	104.82	45,779,236,000	1,847,495,000	872,601,020	
9 警察費	26,926,469,000	26,668,038,890	3.48	99.04	101.76	16,145,000	16,819,000	225,466,110	
10 教育費	123,657,807,144	122,091,623,157	15.94	98.73	100.39	731,710,000	145,425,000	689,048,987	
11 災害復旧費	32,134,952,000	16,176,832,854	2.11	50.34	142.15	8,267,811,000	5,481,203,000	2,209,105,146	
12 公債費	77,324,511,000	77,324,466,844	10.10	99.99	99.53			44,156	
13 諸支出金	76,299,386,000	76,297,170,581	9.96	99.99	120.39			2,215,419	
14 予備費	1,636	0	0.00	0.00	—			1,636	
合 計	令和3年度	905,708,278,700	765,931,479,869	100.00	84.57	107.09	97,725,416,090	11,401,593,000	30,649,789,741
	令和2年度	851,362,643,864	715,243,643,339		84.01	119.21	111,709,957,700	1,382,958,000	23,026,084,825
	増減	54,345,634,836	50,687,836,530		0.56		△ 13,984,541,610	10,018,635,000	7,623,704,916

## 第1款 議会費

(単位:円、%、ポイント)

年度	予算現額	支出済額	翌年度繰越額			不用額	執行率
			継続費通次繰越	繰越明許費	事故繰越し		
3	1,143,651,000	1,092,166,313	0	0	0	51,484,687	95.50
2	1,130,505,000	1,075,357,063	0	3,884,000	0	51,263,937	95.12
増減	13,146,000	16,809,250	0	△ 3,884,000	0	220,750	0.38
比率	101.16	101.56	—	皆減	—	100.43	

(単位:億円)

支出済額

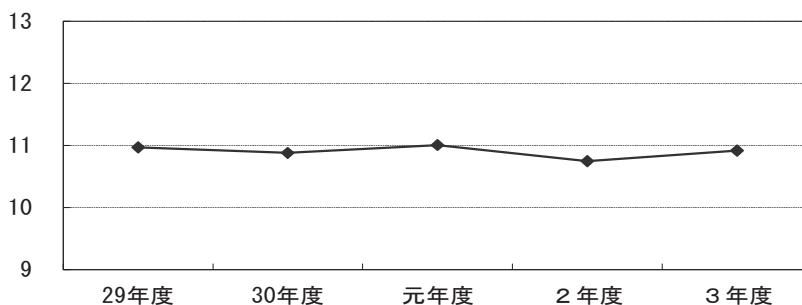

支出済額は、前年度と比較すると16,809千円増加している。

## 第2款 総務費

(単位:円、%、ポイント)

年度	予算現額	支出済額	翌年度繰越額			不用額	執行率
			継続費通次繰越	繰越明許費	事故繰越し		
3	37,011,125,343	35,911,155,451	0	614,975,090	0	484,994,802	97.03
2	29,657,623,780	28,887,094,494	0	373,614,000	0	396,915,286	97.40
増減	7,353,501,563	7,024,060,957	0	241,361,090	0	88,079,516	△ 0.37
比率	124.79	124.32	—	164.60	—	122.19	

(単位:億円)

支出済額

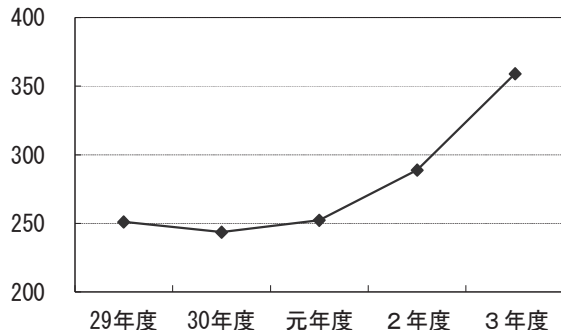

(単位:億円)

---◆--- 繰越明許費    —■— 事故繰越し

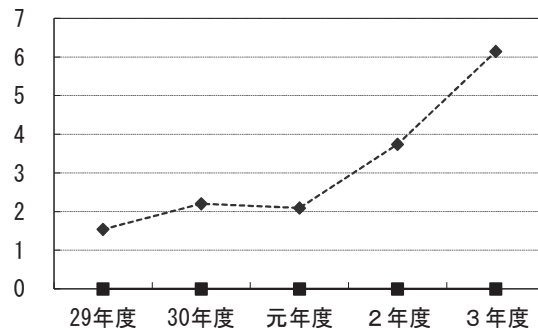

支出済額は、前年度と比較すると7,024,061千円増加している。

これは、企画費のおおいた元気創出基金積立金が4,171,710千円、選挙費の衆議院議員総選挙執行経費が642,397千円増加したことなどによる。

### 第3款 福祉生活費

(単位:円、%、ポイント)

年度	予算現額	支出済額	翌年度繰越額			不用額	執行率
			継続費通次繰越	繰越明許費	事故繰越し		
3	82,592,751,000	77,924,406,564	0	3,823,246,000	0	845,098,436	94.35
2	96,482,256,000	89,981,069,620	0	4,891,461,000	316,000,000	1,293,725,380	93.26
増減	△ 13,889,505,000	△ 12,056,663,056	0	△ 1,068,215,000	△ 316,000,000	△ 448,626,944	1.09
比率	85.60	86.60	—	78.16	皆減	65.32	

(単位:億円)

支出済額

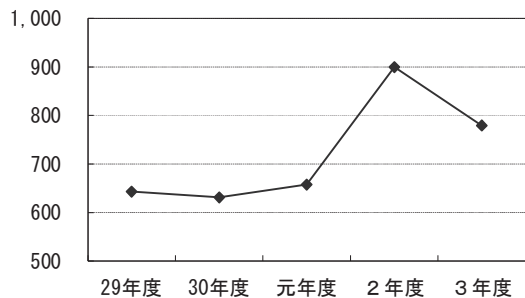

(単位:億円)

繰越明許費 事故繰越し

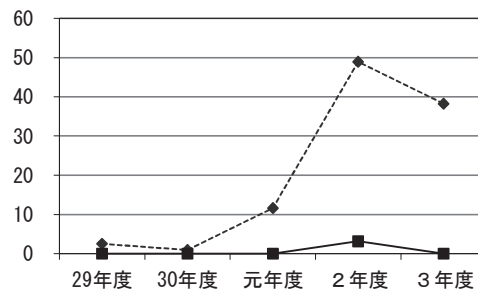

支出済額は、前年度と比較すると12,056,663千円減少している。

これは、社会福祉費の生活福祉資金貸付事業費が4,441,798千円、救護施設整備事業が467,540千円減少したことなどによる。

### 第4款 保健環境費

(単位:円、%、ポイント)

年度	予算現額	支出済額	翌年度繰越額			不用額	執行率
			継続費通次繰越	繰越明許費	事故繰越し		
3	71,122,065,872	65,020,830,565	0	2,336,256,000	9,861,000	3,755,118,307	91.42
2	52,647,715,000	50,626,193,363	0	868,380,000	0	1,153,141,637	96.16
増減	18,474,350,872	14,394,637,202	0	1,467,876,000	9,861,000	2,601,976,670	△ 4.74
比率	135.09	128.43	—	269.04	皆増	325.64	

(単位:億円)

支出済額

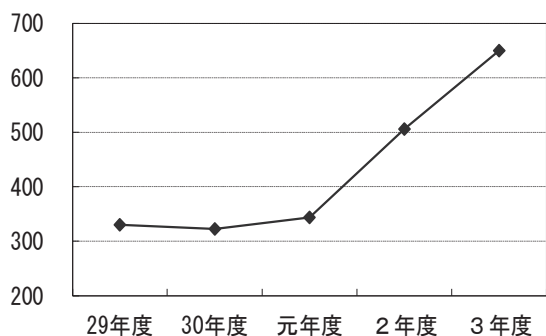

(単位:億円)

繰越明許費 事故繰越し

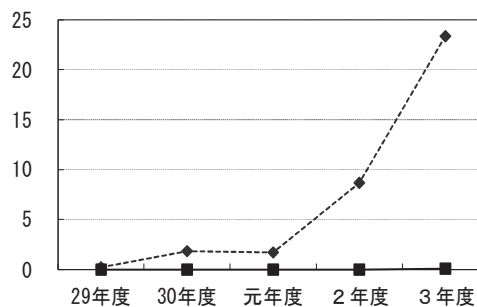

支出済額は、前年度と比較すると14,394,637千円増加している。

これは、医務費の新型コロナウイルス感染症療養体制確保事業が22,655,961千円、地域医療介護総合確保推進事業が1,302,955千円増加したことなどによる。

## 第5款 労働費

(単位:円、%、ポイント)

年度	予算現額	支出済額	翌年度繰越額			不用額	執行率
			継続費通次繰越	繰越明許費	事故繰越し		
3	2,323,019,841	2,101,682,887	0	104,533,000	0	116,803,954	90.47
2	2,262,765,000	2,102,678,865	0	56,195,000	0	103,891,135	92.93
増減	60,254,841	△ 995,978	0	48,338,000	0	12,912,819	△ 2.46
比率	102.66	99.95	—	186.02	—	112.43	

(単位:億円)

支出済額

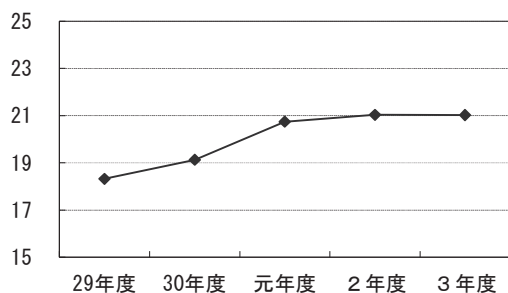

(単位:億円)

繰越明許費 事故繰越し

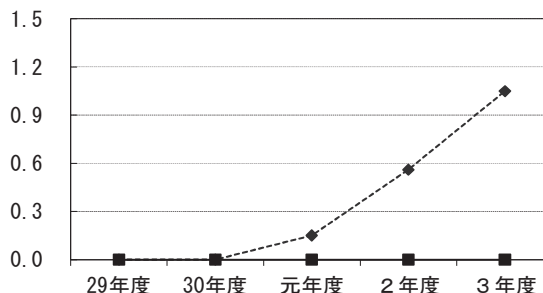

支出済額は、前年度と比較すると996千円減少している。

## 第6款 農林水産業費

(単位:円、%、ポイント)

年度	予算現額	支出済額	翌年度繰越額			不用額	執行率
			継続費通次繰越	繰越明許費	事故繰越し		
3	79,037,760,900	53,811,782,863	0	21,099,960,000	1,907,217,000	2,218,801,037	68.08
2	82,573,662,892	58,578,501,514	0	21,150,933,700	1,066,958,000	1,777,269,678	70.94
増減	△ 3,535,901,992	△ 4,766,718,651	0	△ 50,973,700	840,259,000	441,531,359	△ 2.86
比率	95.72	91.86	—	99.76	178.75	124.84	

(単位:億円)

支出済額

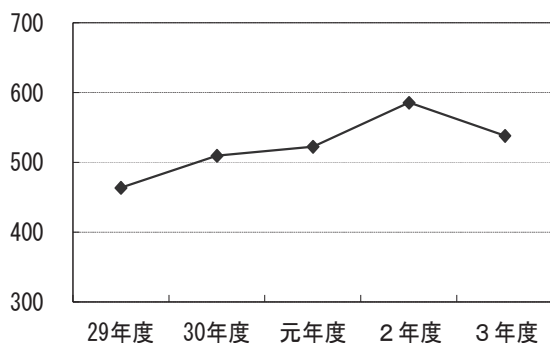

(単位:億円)

繰越明許費 事故繰越し

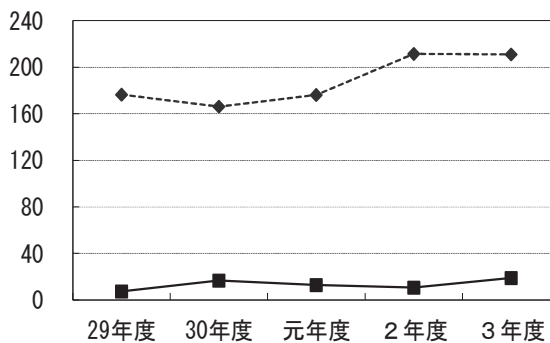

支出済額は、前年度と比較すると4,766,719千円減少している。

これは、農地費の国直轄事業負担金が2,749,751千円、農業費の次代へ繋ぐ園芸産地整備事業が1,071,059千円減少したことなどによる。



## 第7款 商工費

(単位:円、%、ポイント)

年度	予算現額	支出済額	翌年度繰越額			不用額	執行率
			継続費通次繰越	繰越明許費	事故繰越し		
3	140,308,209,864	104,184,086,820	0	14,951,544,000	1,993,573,000	19,179,006,044	74.25
2	98,525,558,000	81,335,153,471	0	6,470,881,000	0	10,719,523,529	82.55
増減	41,782,651,864	22,848,933,349	0	8,480,663,000	1,993,573,000	8,459,482,515	△ 8.30
比率	142.41	128.09	—	231.06	皆増	178.92	

(単位:億円)

支出済額

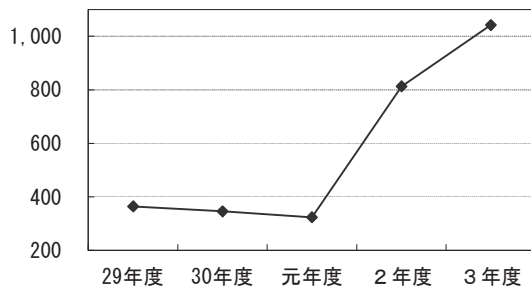

(単位:億円)

---◆--- 繰越明許費    —■— 事故繰越し

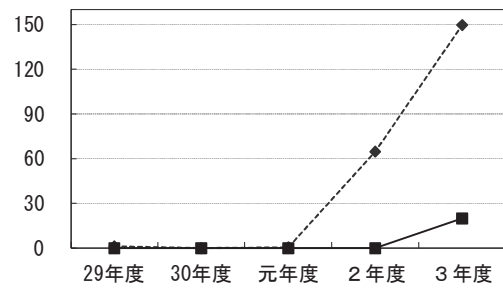

支出済額は、前年度と比較すると22,848,933千円増加している。

これは、中小企業費の営業時間短縮要請協力金給付事業が14,617,197千円、中小企業金融対策費が8,153,672千円、観光費の観光誘客緊急対策事業が3,169,887千円増加したことなどによる。

## 第8款 土木費

(単位:円、%、ポイント)

年度	予算現額	支出済額	翌年度繰越額			不用額	執行率
			継続費通次繰越	繰越明許費	事故繰越し		
3	155,826,568,100	107,327,236,080	0	45,779,236,000	1,847,495,000	872,601,020	68.88
2	161,898,198,210	102,390,239,695	0	56,423,271,000	0	3,084,687,515	63.24
増減	△ 6,071,630,110	4,936,996,385	0	△ 10,644,035,000	1,847,495,000	△ 2,212,086,495	5.64
比率	96.25	104.82	—	81.14	皆増	28.29	

(単位:億円)

支出済額

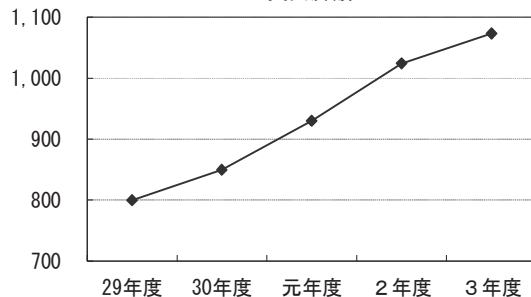

(単位:億円)

---◆--- 繰越明許費    —■— 事故繰越し

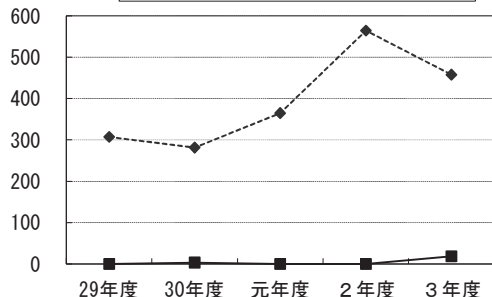

支出済額は、前年度と比較すると4,936,996千円増加している。

これは、河川海岸費の(公)通常砂防事業が1,296,994千円、(公)急傾斜地崩壊対策事業が1,223,067千円増加したことなどによる。

## 第9款 警察費

(単位:円、%、ポイント)

年度	予算現額	支出済額	翌年度繰越額			不用額	執行率
			継続費通次繰越	繰越明許費	事故繰越し		
3	26,926,469,000	26,668,038,890	0	16,145,000	16,819,000	225,466,110	99.04
2	26,598,557,704	26,207,791,945	0	102,108,000	0	288,657,759	98.53
増減	327,911,296	460,246,945	0	△ 85,963,000	16,819,000	△ 63,191,649	0.51
比率	101.23	101.76	—	15.81	皆増	78.11	

(単位:億円)

支出済額

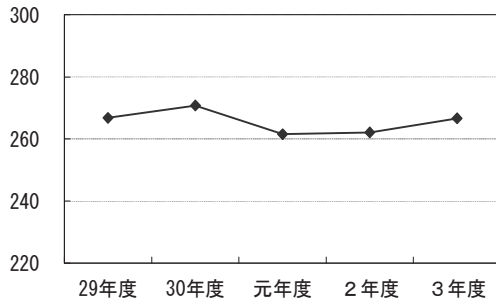

(単位:億円)

---◆--- 繰越明許費    —■— 事故繰越し

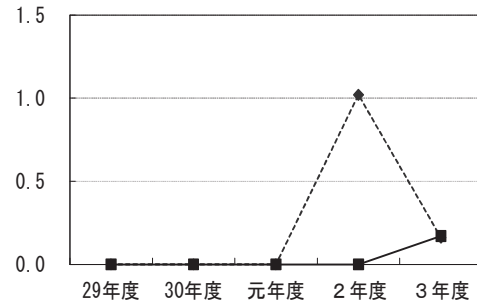

支出済額は、前年度と比較すると460,247千円増加している。

これは、警察管理費の国東警察署整備事業が631,974千円増加したことなどによる。

## 第10款 教育費

(単位:円、%、ポイント)

年度	予算現額	支出済額	翌年度繰越額			不用額	執行率
			継続費通次繰越	繰越明許費	事故繰越し		
3	123,657,807,144	122,091,623,157	0	731,710,000	145,425,000	689,048,987	98.73
2	125,656,234,537	121,618,282,806	0	3,087,769,000	0	950,182,731	96.79
増減	△ 1,998,427,393	473,340,351	0	△ 2,356,059,000	145,425,000	△ 261,133,744	1.94
比率	98.41	100.39	—	23.70	皆増	72.52	

(単位:億円)

支出済額

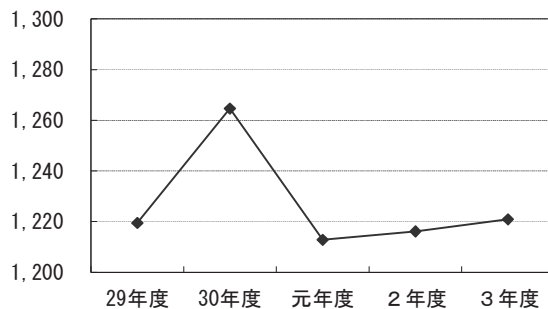

(単位:億円)

---◆--- 繰越明許費    —■— 事故繰越し

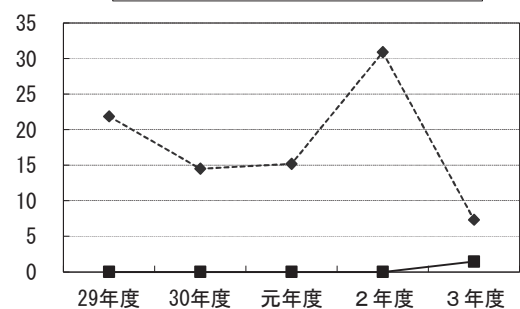

支出済額は、前年度と比較すると473,340千円増加している。

これは、特別支援教育費の盲ろう学校施設整備事業が885,976千円、保健体育費の大分県スポーツ振興基金事業が797,971千円増加したことなどによる。

### 第11款 災害復旧費

(単位:円、%、ポイント)

年度	予算現額	支出済額	翌年度繰越額			不用額	執行率
			継続費通次繰越	繰越明許費	事故繰越し		
3	32,134,952,000	16,176,832,854	0	8,267,811,000	5,481,203,000	2,209,105,146	50.34
2	32,845,965,000	11,379,997,071	0	18,281,461,000	0	3,184,506,929	34.65
増減	△ 711,013,000	4,796,835,783	0	△ 10,013,650,000	5,481,203,000	△ 975,401,783	15.69
比率	97.84	142.15	—	45.23	皆増	69.37	

(単位:億円)

支出済額

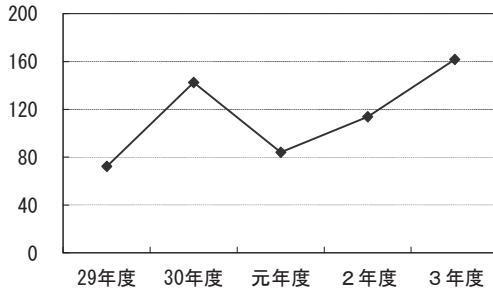

(単位:億円)

繰越明許費 事故繰越し

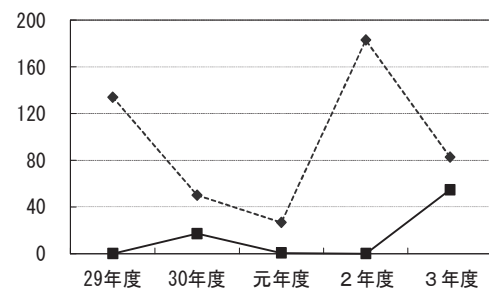

支出済額は、前年度と比較すると4,796,836千円増加している。

これは、土木施設災害復旧費の(公)災害復旧事業が4,746,201千円、農林水産業施設災害復旧費の団体営耕地災害復旧事業が1,357,487千円増加したことなどによる。

### 第12款 公債費

(単位:円、%、ポイント)

年度	予算現額	支出済額	翌年度繰越額			不用額	執行率
			継続費通次繰越	繰越明許費	事故繰越し		
3	77,324,511,000	77,324,466,844	0	0	0	44,156	99.99
2	77,709,580,000	77,687,307,727	0	0	0	22,272,273	99.97
増減	△ 385,069,000	△ 362,840,883	0	0	0	△ 22,228,117	0.02
比率	99.50	99.53	—	—	—	0.20	

(単位:億円)

支出済額

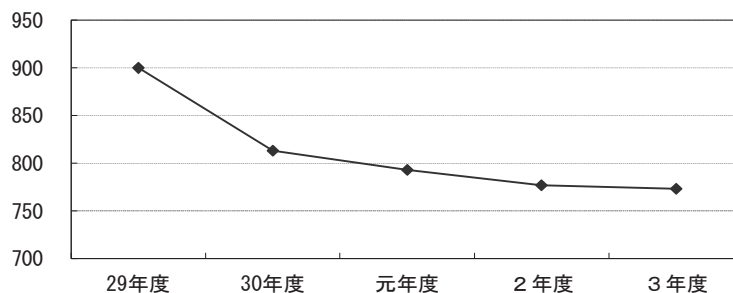

支出済額は、前年度と比較すると362,841千円減少している。

## 第13款 諸支出金

(単位:円、%、ポイント)

年度	予算現額	支出済額	翌年度繰越額			不用額	執行率
			継続費繰越	繰越明許費	事故繰越し		
3	76,299,386,000	76,297,170,581	0	0	0	2,215,419	99.99
2	63,374,022,000	63,373,975,705	0	0	0	46,295	99.99
増減	12,925,364,000	12,923,194,876	0	0	0	2,169,124	0.00
比率	120.40	120.39	—	—	—	4,785.44	

(単位:億円)

支出済額

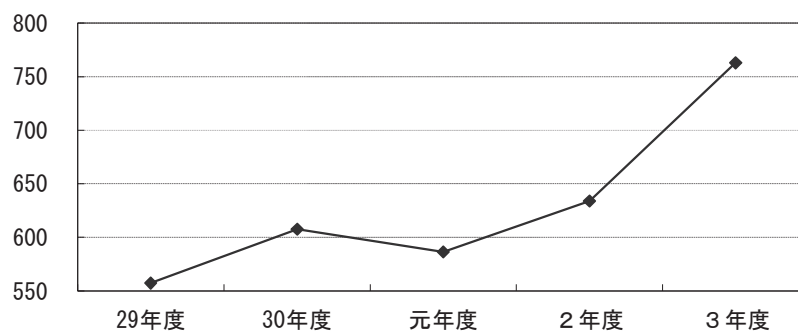

支出済額は、前年度と比較すると12,923,195千円増加している。

これは、積立金が5,487,092千円、地方消費税清算金が3,943,405千円、地方消費税交付金が2,140,841千円増加したことなどによる。

## 第14款 予備費

### 予備費充用状況

(単位:円、件)

科 目 ( 款 )	令和3年度		令和2年度	
	充用件数	充 用 額	充用件数	充 用 額
1 議 会 費				
2 総 務 費	3	33,747,343	3	36,137,780
3 福 祉 生 活 費	1	4,465,000		
4 保 健 環 境 費	1	10,872		
5 労 働 費	1	786,841		
6 農 林 水 産 業 費	1	2,389,200	3	1,623,028
7 商 工 費	1	303,864		
8 土 木 費	1	177,100	1	1,534,210
9 警 察 費			2	489,704
10 教 育 費	2	1,039,144	3	20,569,537
合 計	11	42,919,364	12	60,354,259

(単位:億円)

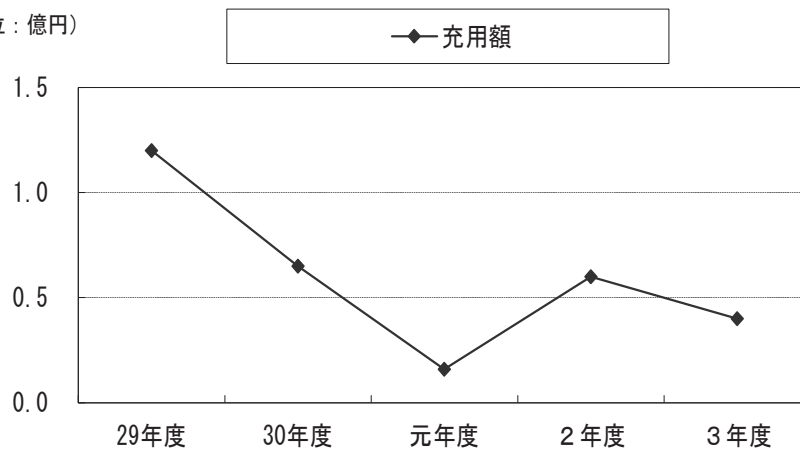

予備費充用額は、前年度と比較すると17,435千円減少している。

### 第3 特別会計決算の状況

大分県公債管理特別会計など11特別会計の歳入歳出決算の状況は次表のとおりである。

#### 特別会計歳入歳出決算の状況

(単位:円、%、ポイント)

会計名	予算現額	歳入決算額	歳出決算額	歳入歳出 差引額	予算現額に 対する歳入 決算額比率	予算現額に 対する歳出 決算額比率	歳入決算額の うち一般会計 からの繰入金	歳出決算額の うち一般会計 への繰入金	
大分県公債管理 特別会計	133,519,148,000	133,519,146,857	133,519,146,857	0	100.00	100.00	67,991,146,857	0	
大分県国民健康保険 事業特別会計	124,662,353,000	125,221,655,152	124,523,100,654	698,554,498	100.45	99.89	6,700,052,555	0	
大分県母子父子寡婦 福祉資金特別会計	158,872,000	167,300,516	134,553,013	32,747,503	105.31	84.69	6,088,000	0	
大分県中小企業設備 導入資金特別会計	98,750,000	97,999,861	84,675,820	13,324,041	99.24	85.75	21,767,000	0	
大分県流通業務団地 造成事業特別会計	1,057,542,000	1,057,546,659	1,050,606,300	6,940,359	100.00	99.34	0	0	
大分県林業・木材産 業改善資金特別会計	976,158,000	976,346,589	314,749,801	661,596,788	100.02	32.24	76,099,651	0	
大分県沿岸漁業 改善資金特別会計	476,777,000	476,912,036	36,190	476,875,846	100.03	0.01	0	0	
大分県県営林 事業特別会計	668,139,000	735,002,865	618,513,466	116,489,399	110.01	92.57	94,769,000	0	
大分県臨海工業地帯 建設事業特別会計	1,618,740,000	1,618,841,654	1,618,648,550	193,104	100.01	99.99	0	0	
大分県港湾施設整備 事業特別会計	4,912,549,000	4,484,726,529	4,315,025,688	169,700,841	91.29	87.84	52,707,605	0	
大分県用品調達 特別会計	3,080,497,000	2,486,930,646	2,485,909,719	1,020,927	80.73	80.70	0	0	
合 計	令和3年度	271,229,525,000	270,842,409,364	268,664,966,058	2,177,443,306	99.86	99.05	74,942,630,668	0
	令和2年度	252,019,679,000	253,252,024,101	247,659,311,344	5,592,712,757	100.49	98.27	75,085,001,381	0
	増減	19,209,846,000	17,590,385,263	21,005,654,714	△ 3,415,269,451	△ 0.63	0.78	△ 142,370,713	0

## 1 大分県公債管理特別会計

この会計は、「大分県公債管理特別会計設置条例」(平成17年条例第10号)に基づき、公債費の経理の明確化を図るため、一般会計及び大分県減債基金からの繰入金、県債並びに附属諸収入、県債の償還金及び利子(他の特別会計において管理するものを除く。)、大分県減債基金積立金その他諸支出の経理を行うために設置されたものである。

### (1) 歳入歳出の状況

(単位:円、%、ポイント)

区 分		令和3年度(A)	令和2年度(B)	比較増減(A-B)
予 算 現 額		133,519,148,000	120,404,375,000	13,114,773,000
歳 入	調 定 額	133,519,146,857	120,404,373,042	13,114,773,815
	収 入 済 額 ( A )	133,519,146,857	120,404,373,042	13,114,773,815
	不 納 欠 損 額	0	0	0
	収 入 未 済 額	0	0	0
	収 入 / 予 算	100.00	100.00	0.00
	収 入 / 調 定	100.00	100.00	0.00
歳 出	支 出 済 額 ( B )	133,519,146,857	120,404,373,042	13,114,773,815
	翌 年 度 繰 越 額	0	0	0
	不 用 額	1,143	1,958	△ 815
	支 出 / 予 算	100.00	100.00	0.00
歳入歳出差引額(A-B)		0	0	0

収入済額は、前年度と比較すると13,114,774千円増加している。

これは、借換債が13,257,000千円増加したことなどによる。

支出済額は、前年度と比較すると13,114,774千円増加している。

これは、公債費の元金償還金が13,949,986千円増加し、利子支払が867,005千円減少したことによる。

### (2) 歳入の内訳

(単位:円)

款	項	目	予算現額	調 定 額	収入済額	不納欠損額	収入未済額
公債管理費	繰 入 金	一般会計繰入金	67,991,148,000	67,991,146,857	67,991,146,857	0	0
		基金繰入金	9,900,000,000	9,900,000,000	9,900,000,000	0	0
	県 債	県 債	55,628,000,000	55,628,000,000	55,628,000,000	0	0
	計		133,519,148,000	133,519,146,857	133,519,146,857	0	0

### (3) 歳出の内訳

(単位:円)

款	項	目	予算現額	支出済額	翌年度繰越額	不 用 額
公債管理費	公 債 費	元 金	128,320,291,000	128,320,290,217	0	783
		利 子	5,156,713,000	5,156,712,723	0	277
		公 債 諸 費	42,144,000	42,143,917	0	83
	計		133,519,148,000	133,519,146,857	0	1,143

## 2 大分県国民健康保険事業特別会計

この会計は、「国民健康保険法」(昭和33年法律第192号)に基づき、安定的な財政運営、市町村の国民健康保険事業の効率的な実施の確保等、県及び県内市町村の国民健康保険事業の健全な運営を図るために設置されたものである。

### (1) 歳入歳出の状況

(単位:円、%、ポイント)

区 分		令和3年度(A)	令和2年度(B)	比較増減(A-B)
予 算 現 額		124,662,353,000	121,861,082,000	2,801,271,000
歳 入	調 定 額	125,221,655,152	124,453,143,914	768,511,238
	収 入 済 額 ( A )	125,221,655,152	124,453,143,914	768,511,238
	不 納 欠 損 額	0	0	0
	収 入 未 済 額	0	0	0
	収 入 / 予 算	100.45	102.13	△ 1.68
	収 入 / 調 定	100.00	100.00	0.00
歳 出	支 出 済 額 ( B )	124,523,100,654	120,600,812,544	3,922,288,110
	翌 年 度 繰 越 額	0	0	0
	不 用 額	139,252,346	1,260,269,456	△ 1,121,017,110
	支 出 / 予 算	99.89	98.97	0.92
歳入歳出差引額(A-B)		698,554,498	3,852,331,370	△ 3,153,776,872

収入済額は、前年度と比較すると768,511千円増加している。

これは、前期高齢者交付金が2,568,475千円、療養給付費等負担金が1,108,264千円増加したことなどによる。

支出済額は、前年度と比較すると3,922,288千円増加している。

これは、保険給付費等交付金が3,995,313千円増加したことなどによる。

(単位:円)

款	項	目	予算現額	調 定 額	収入済額	不納欠損額	収入未済額
国民健康保険事業費	分担金及負担金	負 担 金	29,696,320,000	29,696,319,429	29,696,319,429	0	0
		国庫負担金	20,535,510,000	21,932,870,967	21,932,870,967	0	0
	国庫支出金	国庫補助金	13,977,873,000	13,221,306,000	13,221,306,000	0	0
		繰 入 金	6,826,973,000	6,700,052,555	6,700,052,555	0	0
	繰越金	基金繰入金	89,620,000	89,620,000	89,620,000	0	0
		繰越金	3,852,332,000	3,852,331,370	3,852,331,370	0	0
	諸 収 入	雑 入	49,683,725,000	49,729,154,831	49,729,154,831	0	0
	計			124,662,353,000	125,221,655,152	125,221,655,152	0

### (3) 歳出の内訳

(単位:円)

款	項	目	予算現額	支出済額	翌年度繰越額	不 用 額
国民健康保険事業費	国民健康保険事業費	総 務 費	3,933,810,000	3,933,513,488	0	296,512
		保険給付費等交付金	101,659,019,000	101,542,892,463	0	116,126,537
		後期高齢者支援金等	14,187,781,000	14,187,779,801	0	1,199
		前期高齢者納付金等	27,300,000	27,298,791	0	1,209
		介護納付金	4,653,825,000	4,653,824,639	0	361
		病床転換支援金等	52,000	51,013	0	987
		共 同 事 業 抛 出 金	156,122,000	134,337,416	0	21,784,584
		保 健 事 業 費	44,444,000	43,403,043	0	1,040,957
		計		124,662,353,000	124,523,100,654	0



### 3 大分県母子父子寡婦福祉資金特別会計

この会計は、「母子及び父子並びに寡婦福祉法(昭和39年法律第129号)に基づき、母子及び父子並びに寡婦の経済的自立の助成と生活意欲の向上を図るため、修学資金や事業開始資金等の貸付事業の経理を行うために設置されたものである。

#### (1) 歳入歳出の状況

(単位:円、%、ポイント)

区 分		令和3年度(A)	令和2年度(B)	比較増減(A-B)
予 算 現 額		158,872,000	211,359,000	△ 52,487,000
歳 入	調 定 額	260,500,582	307,950,800	△ 47,450,218
	収 入 済 額 ( A )	167,300,516	212,316,608	△ 45,016,092
	不 納 欠 損 額	0	0	0
	収 入 未 済 額	93,200,066	95,634,192	△ 2,434,126
	収 入 / 予 算	105.31	100.45	4.86
	収 入 / 調 定	64.22	68.94	△ 4.72
歳 出	支 出 済 額 ( B )	134,553,013	112,974,768	21,578,245
	翌 年 度 繰 越 額	0	0	0
	不 用 額	24,318,987	98,384,232	△ 74,065,245
	支 出 / 予 算	84.69	53.45	31.24
歳入歳出差引額(A-B)		32,747,503	99,341,840	△ 66,594,337

収入済額は、前年度と比較すると 47,450 千円減少している。

支出済額は、前年度と比較すると 21,578 千円増加している。

#### (2) 歳入の内訳

(単位:円)

款	項	目	予算現額	調 定 額	収入済額	不納欠損額	収入未済額	
母子父子寡婦 福 祉 資 金	繰 入 金	一般会計繰入金	6,088,000	6,088,000	6,088,000	0	0	
	繰 越 金	繰 越 金	99,342,000	99,341,840	99,341,840	0	0	
	諸 収 入	貸付金元利収入		53,434,000	154,887,485	61,843,366	0	93,044,119
		雑 入		8,000	183,257	27,310	0	155,947
	計			158,872,000	260,500,582	167,300,516	0	93,200,066

## 貸付金の償還状況

(単位：円、%、ポイント)

区分		調定額	収入済額	不納欠損額	収入未済額			償還率		
					3年度	2年度	増減額	3年度	2年度	増減
母子福祉資金	現年度	58,126,969	50,742,198	0	7,384,771	6,858,795	525,976	87.30	87.98	△ 0.68
	繰越分	90,166,495	9,027,328	0	81,139,167	84,326,484	△ 3,187,317	10.01	8.73	1.28
	計	148,293,464	59,769,526	0	88,523,938	91,185,279	△ 2,661,341	40.30	38.98	1.32
寡婦福祉資金	現年度	1,271,994	827,577	0	444,417	521,742	△ 77,325	65.06	65.05	0.01
	繰越分	3,971,762	332,750	0	3,639,012	3,450,020	188,992	8.38	7.16	1.22
	計	5,243,756	1,160,327	0	4,083,429	3,971,762	111,667	22.13	23.75	△ 1.62
父子福祉資金	現年度	1,000,114	830,458	0	169,656	230,667	△ 61,011	83.04	75.66	7.38
	繰越分	350,151	83,055	0	267,096	119,484	147,612	23.72	40.78	△ 17.06
	計	1,350,265	913,513	0	436,752	350,151	86,601	67.65	69.54	△ 1.89
小計	現年度	60,399,077	52,400,233	0	7,998,844	7,611,204	387,640	86.76	87.21	△ 0.45
	繰越分	94,488,408	9,443,133	0	85,045,275	87,895,988	△ 2,850,713	9.99	8.73	1.26
	計	154,887,485	61,843,366	0	93,044,119	95,507,192	△ 2,463,073	39.93	38.70	1.23
違約金及延納利息		22,257	20,310	0	1,947	0	1,947	91.25	100.00	△ 8.75
合計		154,909,742	61,863,676	0	93,046,066	95,507,192	△ 2,461,126	39.94	38.71	1.23

### (3) 歳出の内訳

(単位：円)

款	項	目	予算現額	支出済額	翌年度繰越額	不用額
母子父子寡婦福祉資金	母子父子寡婦福祉資金	貸付金	152,726,000	128,553,431	0	24,172,569
		貸付対策諸費	6,146,000	5,999,582	0	146,418
	計		158,872,000	134,553,013	0	24,318,987

## 貸付状況及び年度末貸付残高

(単位：件、円)

区分	前年度末貸付残高		決算年度貸付		決算年度償還		不納欠損額		決算年度末貸付残高		
	件数	金額	件数	金額	件数	うち一部償還件数 金額	件数	金額	件数	金額	
母子福祉資金	841	422,904,905	77	42,911,300	6,270	0	59,769,526	0	0	918	406,046,679
寡婦福祉資金	24	9,009,398	2	1,896,000	145	0	1,160,327	0	0	26	9,745,071
父子福祉資金	14	7,252,091	5	4,092,000	155	0	913,513	0	0	19	10,430,578
合計	879	439,166,394	84	48,899,300	6,570	0	61,843,366	0	0	963	426,222,328

(注) 償還件数は調定件数である。

#### 4 大分県中小企業設備導入資金特別会計

この会計は、「小規模企業者等設備導入資金助成法」(昭和31年法律第115号)に基づき、小規模企業者等の創業及び経営基盤の強化に必要な設備の導入の促進に資するため、(公財)大分県産業創造機構が行う設備資金貸付事業及び設備貸与事業に対する資金の貸付事業の経理を行うために設置されたものであり、併せて「独立行政法人中小企業基盤整備機構法」(平成14年法律第147号)による中小企業構造高度化事業等を促進するための中小企業高度化資金貸付事業の経理も行っている。

##### (1) 歳入歳出の状況

(単位:円、%、ポイント)

区 分		令和3年度(A)	令和2年度(B)	比較増減(A-B)
予 算 現 額		98,750,000	46,555,000	52,195,000
歳 入	調 定 額	997,551,365	983,615,848	13,935,517
	収 入 済 額 ( A )	97,999,861	83,574,344	14,425,517
	不 納 欠 損 額	0	0	0
	収 入 未 済 額	899,551,504	900,041,504	△ 490,000
	収 入 / 予 算	99.24	179.52	△ 80.28
	収 入 / 調 定	9.82	8.50	1.32
歳 出	支 出 済 額 ( B )	84,675,820	33,429,000	51,246,820
	翌 年 度 繰 越 額	0	0	0
	不 用 額	14,074,180	13,126,000	948,180
	支 出 / 予 算	85.75	71.81	13.94
歳入歳出差引額(A-B)		13,324,041	50,145,344	△ 36,821,303

支出済額は、前年度と比較すると 51,247 千円増加している。

これは、中小企業設備導入資金の高度化資金が 51,238 千円増加したことなどによる。

##### (2) 歳入の内訳

(単位:円)

款	項	目	予算現額	調 定 額	収入済額	不納欠損額	収入未済額	
中 小 企 業 設 備 導 入 資 金	繰 入 金	一般会計繰入金	21,767,000	21,767,000	21,767,000	0	0	
	繰 越 金	繰 越 金	50,145,000	50,145,344	50,145,344	0	0	
	諸 収 入	県 預 金 利 子		1,000	517	517	0	0
		貸付金元利収入		26,837,000	788,857,337	26,087,000	0	762,770,337
		雑 入		0	136,781,167	0	0	136,781,167
	計		98,750,000	997,551,365	97,999,861	0	899,551,504	

### 貸付金の償還状況

(単位：円、%、ポイント)

区分	調定額	収入済額	不納欠損額	収入未済額			償還率			
				3年度	2年度	増減額	3年度	2年度	増減	
高度化資金	現年度	25,597,000	25,597,000	0	0	0	0	100.00	100.00	0.00
	繰越分	763,260,337	490,000	0	762,770,337	763,260,337	△ 490,000	0.06	4.78	△ 4.72
	計	788,857,337	26,087,000	0	762,770,337	763,260,337	△ 490,000	3.31	7.59	△ 4.28
違約金及延納利息	136,781,167	0	0	136,781,167	136,781,167	0	0.00	0.00	0.00	
合計	925,638,504	26,087,000	0	899,551,504	900,041,504	△ 490,000	2.82	6.51	△ 3.69	

### (3) 歳出の内訳

(単位:円)

款	項	目	予算現額	支出済額	翌年度繰越額	不用額
中小企業設備導入資金	中小企業設備導入資金	高度化資金	84,665,000	84,664,000	0	1,000
		高度化資金貸付事務費	241,000	11,820	0	229,180
		予備費	13,844,000	0	0	13,844,000
		計	98,750,000	84,675,820	0	14,074,180

### 貸付状況及び年度末貸付残高

(単位：件、円)

区分	前年度末貸付残高		決算年度貸付		決算年度償還		不納欠損額		決算年度末貸付残高		
	件数	金額	件数	金額	件数	金額	件数	金額	件数	金額	
高度化資金	24	5,012,815,337	1	21,767,000	18	18	26,087,000	0	0	25	5,008,495,337
合計	24	5,012,815,337	1	21,767,000	18	18	26,087,000	0	0	25	5,008,495,337

(注) 償還件数は調定件数である。

## 5 大分県流通業務団地造成事業特別会計

この会計は、「大分県流通業務団地造成事業特別会計設置条例」(平成8年大分県条例第12号)に基づき、大分市佐野地区における流通業務団地造成事業の円滑な運営とその経理の適正を図るために設置されたものである。

### (1) 歳入歳出の状況

(単位:円、%、ポイント)

区 分		令和3年度(A)	令和2年度(B)	比較増減(A-B)
予 算 現 額		1,057,542,000	298,076,000	759,466,000
歳 入	調 定 額	1,057,546,659	460,074,940	597,471,719
	収 入 済 額	1,057,546,659	448,250,397	609,296,262
	不 納 欠 損 額	0	11,824,543	△ 11,824,543
	収 入 未 済 額	0	0	0
	収 入 / 予 算	100.00	150.38	△ 50.38
	収 入 / 調 定	100.00	97.43	2.57
歳 出	支 出 済 額	1,050,606,300	292,080,000	758,526,300
	翌 年 度 繰 越 額	0	0	0
	不 用 額	6,935,700	5,996,000	939,700
	支 出 / 予 算	99.34	97.99	1.35
歳入歳出差引額(A-B)		6,940,359	156,170,397	△ 149,230,038

収入済額は、前年度と比較すると 609,296 千円増加している。

これは、大分流通業務団地の一部を売却し、財産(土地)売却収入が 451,075 千円増加したことなどによる。

支出済額は、前年度と比較すると 758,526 千円増加している。

これは、土地造成費の積立金が 758,589 千円増加したことなどによる。

### (2) 歳入の内訳

(単位:円)

款	項	目	予算現額	調 定 額	収入済額	不納欠損額	収入未済額
流 通 業 務 団 地 造 成 事 業 費	財 産 収 入	財産売却収入	898,385,000	898,385,000	898,385,000	0	0
		財産運用収入	26,000	26,610	26,610	0	0
	繰 入 金	基金繰入金	2,961,000	2,960,100	2,960,100	0	0
		繰 越 金	156,170,000	156,170,397	156,170,397	0	0
	諸 収 入	県預金利子	0	4,552	4,552	0	0
		違約金及び延納利息	0	0	0	0	0
	計			1,057,542,000	1,057,546,659	1,057,546,659	0

### (3) 歳出の内訳

(単位:円)

款	項	目	予算現額	支出済額	翌年度繰越額	不用額
流 通 業 務 団 地 造 成 事 業 費	土 造 成 費	委 託 料	15,847,000	8,912,200	0	6,934,800
		償還金利子及割引料	2,961,000	2,960,100	0	900
		積 立 金	1,038,734,000	1,038,734,000	0	0
	計			1,057,542,000	1,050,606,300	0

## 6 大分県林業・木材産業改善資金特別会計

この会計は、「林業・木材産業改善資金助成法」(昭和51年法律第42号)に基づき、林業経営の改善又は林業労働従事者の確保等を図るため、林業従事者等に対する林業改善資金等の貸付事業の経理を行うために設置されたものである。

### (1) 歳入歳出の状況

(単位:円、%、ポイント)

区 分		令和3年度(A)	令和2年度(B)	比較増減(A-B)
予 算 現 額		976,158,000	965,564,000	10,594,000
歳 入	調 定 額	985,747,663	975,350,288	10,397,375
	収 入 済 額 ( A )	976,346,589	965,772,214	10,574,375
	不 納 欠 損 額	0	0	0
	収 入 未 済 額	9,401,074	9,578,074	△ 177,000
	収 入 / 予 算	100.02	100.02	0.00
	収 入 / 調 定	99.05	99.02	0.03
歳 出	支 出 済 額 ( B )	314,749,801	304,354,333	10,395,468
	翌 年 度 繰 越 額	0	0	0
	不 用 額	661,408,199	661,209,667	198,532
	支 出 / 予 算	32.24	31.52	0.72
歳入歳出差引額(A-B)		661,596,788	661,417,881	178,907

### (2) 歳入の内訳

(単位:円)

款	項	目	予算現額	調 定 額	収入済額	不納欠損額	収入未済額
貸付勘定	繰入金	一般会計繰入金	76,000,000	76,000,000	76,000,000	0	0
	繰越金	繰越金	660,755,000	660,755,831	660,755,831	0	0
	諸収入	貸付金元利収入	238,609,000	240,071,000	238,609,000	0	1,462,000
業務勘定	繰入金	一般会計繰入金	100,000	99,651	99,651	0	0
	繰越金	繰越金	663,000	662,050	662,050	0	0
	諸収入	雑入 貸付金元利収入	26,000 5,000	8,154,584 4,547	215,510 4,547	0	7,939,074 0
計			976,158,000	985,747,663	976,346,589	0	9,401,074

### 貸付金の償還状況

(単位:円、%、ポイント)

区分	調定額	収入済額	不納欠損額	収入未済額			償還率			
				3年度	2年度	増減額	3年度	2年度	増減	
林業・ 木材産業 改善資金	現年度	10,609,000	10,609,000	0	0	0	0	100.00	100.00	0.00
	繰越分	1,462,000	0	0	1,462,000	1,462,000	0	0.00	0.00	0.00
	計	12,071,000	10,609,000	0	1,462,000	1,462,000	0	87.89	90.00	△ 2.11
木材産業 等高度化 推進資金	現年度	152,000,000	152,000,000	0	0	0	0	100.00	100.00	0.00
	繰越分	0	0	0	0	0	0	—	—	—
	計	152,000,000	152,000,000	0	0	0	0	100.00	100.00	0.00
小計	現年度	162,609,000	162,609,000	0	0	0	0	100.00	100.00	0.00
	繰越分	1,462,000	0	0	1,462,000	1,462,000	0	0.00	0.00	0.00
	計	164,071,000	162,609,000	0	1,462,000	1,462,000	0	99.11	99.00	0.11
違約金及延納利息	8,116,456	177,382	0	7,939,074	8,116,074	△ 177,000	2.19	2.00	0.19	
合計	172,187,456	162,786,382	0	9,401,074	9,578,074	△ 177,000	94.54	95.00	△ 0.46	

### (3) 歳出の内訳

(単位:円)

款	項	目	予算現額	支出済額	翌年度繰越額	不用額
貸付勘定	林業・木材産業改善資金	林業・木材産業改善資金	669,093,000	8,000,000	0	661,093,000
	木材産業等高度化推進資金	木材産業等高度化推進資金	304,000,000	304,000,000	0	0
	林業就業促進資金	林業就業促進資金	2,271,000	2,269,831	0	1,169
業務勘定	林業・木材産業改善資金	資金貸付事務費	737,000	433,903	0	303,097
	木材産業等高度化推進資金	資金貸付事務費	57,000	46,067	0	10,933
計			976,158,000	314,749,801	0	661,408,199

### 貸付状況及び年度末貸付残高

(単位:件、円)

区分	前年度末貸付残高		決算年度貸付		決算年度償還		不納欠損額		決算年度末貸付残高	
	件数	金額	件数	金額	件数	金額	件数	金額	件数	金額
林業・木材産業 改善資金	9	33,185,000	1	8,000,000	8	10,609,000	0	0	10	30,576,000
木材産業等高度化 推進資金	0	0	0	0	0	0	0	0	0	0
合計	9	33,185,000	1	8,000,000	8	10,609,000	0	0	10	30,576,000

(注) 償還件数は調定件数である。

## 7 大分県沿岸漁業改善資金特別会計

この会計は、「沿岸漁業改善資金助成法」(昭和54年法律第25号)に基づき、沿岸漁業の経営若しくは操業状態又は生活の改善を図るため、沿岸漁業従事者等に対する経営等改善資金等の貸付事業の経理を行うために設置されたものである。

### (1) 歳入歳出の状況

(単位:円、%、ポイント)

区 分		令和3年度(A)	令和2年度(B)	比較増減(A-B)
予 算 現 額		476,777,000	473,460,000	3,317,000
歳 入	調 定 額	495,438,425	491,156,110	4,282,315
	収 入 済 額 ( A )	476,912,036	473,494,110	3,417,926
	不 納 欠 損 額	8,266,389	0	8,266,389
	収 入 未 済 額	10,260,000	17,662,000	△ 7,402,000
	収 入 / 予 算	100.03	100.01	0.02
	収 入 / 調 定	96.26	96.40	△ 0.14
歳 出	支 出 済 額 ( B )	36,190	50,813	△ 14,623
	翌 年 度 繰 越 額	0	0	0
	不 用 額	476,740,810	473,409,187	3,331,623
	支 出 / 予 算	0.01	0.01	0.00
歳入歳出差引額(A-B)		476,875,846	473,443,297	3,432,549

### (2) 歳入の内訳

(単位:円)

款	項	目	予算現額	調 定 額	収入済額	不納欠損額	収入未済額
貸付勘定	繰越金	繰越金	471,646,000	471,646,000	471,646,000	0	0
	諸収入	貸付金元利収入	3,240,000	16,712,000	3,340,000	6,882,000	6,490,000
業務勘定	繰入金	一般会計繰入金	0	0	0	0	0
	繰越金	繰越金	1,797,000	1,797,297	1,797,297	0	0
	諸収入	雑収入	94,000	5,283,128	128,739	1,384,389	3,770,000
計			476,777,000	495,438,425	476,912,036	8,266,389	10,260,000



## 貸付金の償還状況

(単位:円、%、ポイント)

区分	調定額	収入済額	不納欠損額	収入未済額			償還率			
				3年度	2年度	増減額	3年度	2年度	増減	
沿岸漁業改善資金	現年度	2,940,000	2,940,000	0	0	0	0	100.00	100.00	0.00
	繰越分	13,772,000	400,000	6,882,000	6,490,000	13,772,000	△ 7,282,000	2.90	3.01	△ 0.11
	計	16,712,000	3,340,000	6,882,000	6,490,000	13,772,000	△ 7,282,000	19.99	27.10	△ 7.11
違約金及延納利息	5,274,389	120,000	1,384,389	3,770,000	3,890,000	△ 120,000	3.08	3.95	△ 0.87	
合計	21,986,389	3,460,000	8,266,389	10,260,000	17,662,000	△ 7,402,000	15.74	23.01	△ 7.27	

### (3) 歳出の内訳

(単位:円)

款	項	目	予算現額	支出済額	翌年度繰越額	不用額
貸付勘定	沿岸漁業改善資金	沿岸漁業改善資金	474,886,000	0	0	474,886,000
業務勘定	沿岸漁業改善資金	資金貸付事務費	1,891,000	36,190	0	1,854,810
計			476,777,000	36,190	0	476,740,810

## 貸付状況及び年度末貸付残高

(単位:件、円)

区分	前年度末貸付残高		決算年度貸付		決算年度償還			不納欠損額		決算年度末貸付残高	
	件数	金額	件数	金額	件数	うち一部償還件数	金額	件数	金額	件数	金額
沿岸漁業改善資金	13	20,832,000	0	0	12	7	3,340,000	1	6,490,000	7	11,002,000
合計	13	20,832,000	0	0	12	7	3,340,000	1	6,490,000	7	11,002,000

(注) 償還件数は調定件数である。

## 8 大分県営林事業特別会計

この会計は、「大分県営林事業特別会計設置条例」(昭和31年大分県条例第41号)に基づき、県有林産物の生産及び処分並びに造林事業の円滑な運営とその経理の適正を図るために設置されたものである。

### (1) 歳入歳出の状況

(単位:円、%、ポイント)

区 分		令和3年度(A)	令和2年度(B)	比較増減(A-B)
予 算 現 額		668,139,000	501,335,000	166,804,000
歳 入	調 定 額	735,002,865	521,681,997	213,320,868
	収 入 済 額 ( A )	735,002,865	521,681,997	213,320,868
	不 納 欠 損 額	0	0	0
	収 入 未 済 額	0	0	0
	収 入 / 予 算	110.01	104.06	5.95
	収 入 / 調 定	100.00	100.00	0.00
歳 出	支 出 済 額 ( B )	618,513,466	482,768,982	135,744,484
	翌 年 度 繰 越 額	0	0	0
	不 用 額	49,625,534	18,566,018	31,059,516
	支 出 / 予 算	92.57	96.30	△ 3.73
歳入歳出差引額(A-B)		116,489,399	38,913,015	77,576,384

### (2) 歳入の内訳

(単位:円)

款	項	目	予算現額	調 定 額	収入済額	不納欠損額	収入未済額
県営林 事業費	使用料及手数料	使 用 料	39,000	39,710	39,710	0	0
	財 産 収 入	不動産売払収入	510,253,000	575,938,897	575,938,897	0	0
		財産貸付収入	274,000	315,571	315,571	0	0
	繰 入 金	一般会計繰入金	94,769,000	94,769,000	94,769,000	0	0
	繰 越 金	繰 越 金	38,913,000	38,913,015	38,913,015	0	0
	諸 収 入	雑 入	6,891,000	8,026,672	8,026,672	0	0
	県 債	県 債	17,000,000	17,000,000	17,000,000	0	0
		計	668,139,000	735,002,865	735,002,865	0	0

財産収入のうち、不動産売払収入の内訳は、次のとおりである。

### 不動産売払収入の内訳

(単位：円、%)

区 分	令和3年度	令和2年度	増減額	対前年率
県行造林立木売払収入	389,240,283	175,665,055	213,575,228	221.58
県有林素材売払収入	23,706,327	11,158,529	12,547,798	212.45
県行造林素材売払収入	162,992,287	96,204,354	66,787,933	169.42
計	575,938,897	283,027,938	292,910,959	203.49

### (3) 歳出の内訳

(単位：円)

款	項	目	予算現額	支出済額	翌年度繰越額	不用額
県営林事業費	県営林事業費	伐採事業費	159,120,000	140,905,707	0	18,214,293
		県営林造成事業費	195,645,000	194,592,225	0	1,052,775
		分収造林事業費	850,000	785,036	0	64,964
	県民有林事業費	伐採事業費	227,606,000	200,409,842	0	27,196,158
		県民有林造成事業費	84,918,000	81,820,656	0	3,097,344
		計		668,139,000	618,513,466	0

なお、財産の状況(令和4年3月31日現在)は、次のとおりである。

#### ① 土地

区 分	行政財産	普通財産	計
土 地	6,326,334 m <sup>2</sup>	17,829,025 m <sup>2</sup>	24,155,359 m <sup>2</sup>

#### ② 山林

区 分	行政財産	普通財産	計
土 地	6,326,334 m <sup>2</sup>	131,936,094 m <sup>2</sup>	138,262,428 m <sup>2</sup>
立 木	302,665 m <sup>3</sup>	5,599,903 m <sup>3</sup>	5,902,568 m <sup>3</sup>
幼 齢 林	45,773 本	84,210 本	129,983 本

(注) 土地は再掲となるが、普通財産については土地に地上権設定面積を加えたものである。

#### ③ 物 権

区 分	行政財産	普通財産	計
地 上 権	0 m <sup>2</sup>	114,107,069 m <sup>2</sup>	114,107,069 m <sup>2</sup>

## 9 大分県臨海工業地帯建設事業特別会計

この会計は、「大分県臨海工業地帯建設事業特別会計設置条例」(昭和39年大分県条例第51号)に基づき、大分地区新産業都市建設基本計画による臨海工業地帯建設事業及びこれに関連する事業の円滑な運営とその経理の適正を図るために設置されたものである。

### (1) 歳入歳出の状況

(単位:円、%、ポイント)

区 分		令和3年度(A)	令和2年度(B)	比較増減(A-B)
予 算 現 額		1,618,740,000	881,772,000	736,968,000
歳 入	調 定 額	1,618,841,654	881,872,521	736,969,133
	収 入 済 額 ( A )	1,618,841,654	881,872,521	736,969,133
	不 納 欠 損 額	0	0	0
	収 入 未 済 額	0	0	0
	収 入 / 予 算	100.01	100.01	0.00
	収 入 / 調 定	100.00	100.00	0.00
歳 出	支 出 済 額 ( B )	1,618,648,550	881,770,540	736,878,010
	翌 年 度 繰 越 額	0	0	0
	不 用 額	91,450	1,460	89,990
	支 出 / 予 算	99.99	100.00	△ 0.01
歳入歳出差引額(A-B)		193,104	101,981	91,123

収入済額は、前年度と比較すると736,969千円増加している。

これは、基金繰入金が715,450千円増加したことなどによる。

支出済額は、前年度と比較すると736,878千円増加している。

これは、土地造成費の償還金利子及割引料が1,592,000千円増加し、積立金他が855,122千円減少したことなどによる。

### (2) 歳入の内訳

(単位:円)

款	項	目	予算現額	調 定 額	収入済額	不納欠損額	収入未済額
大 分 臨 海 工 業 地 帯 建 設 事 業 費	財 産 収 入	財 産 運 用 収 入	3,354,000	3,455,025	3,455,025	0	0
		財 産 売 払 収 入	893,565,000	893,565,466	893,565,466	0	0
	繰 入 金	基 金 繰 入 金	721,719,000	721,718,400	721,718,400	0	0
	繰 越 金	繰 越 金	102,000	101,981	101,981	0	0
	諸 収 入	雑 入	0	782	782	0	0
	県 債	県 債	0	0	0	0	0
	計			1,618,740,000	1,618,841,654	1,618,841,654	0

### (3) 歳出の内訳

(単位:円)

款	項	目	予算現額	支出済額	翌年度繰越額	不 用 額	
大 分 臨 海 工 業 地 帯 建 設 事 業 費	土地造成費	土地造成費	償還金利子及割引料	1,598,269,000	1,598,268,400	0	600
			積 立 金 他	20,471,000	20,380,150	0	90,850
	計			1,618,740,000	1,618,648,550	0	91,450

なお、事業実施の状況は、次のとおりである。

### 事業実施の状況

(単位：円)

事業名	金額	内				訳	
		工事費	調査費	積立金	事務費	公債費	
						元金	利子
6号地事業費	20,380,150	0	0	18,048,000	2,332,150	0	0
公債費	1,598,268,400	0	0	0	0	1,592,000,000	6,268,400
計	1,618,648,550	0	0	18,048,000	2,332,150	1,592,000,000	6,268,400

## 10 大分県港湾施設整備事業特別会計

この会計は、「大分県港湾施設整備事業特別会計設置条例」(平成19年大分県条例第16号)に基づき、港湾施設整備事業の円滑な運営とその経理の適正を図るために設置されたものである。

### (1) 歳入歳出の状況

(単位：円、%、ポイント)

区分		令和3年度(A)	令和2年度(B)	比較増減(A-B)
予算現額		4,912,549,000	3,325,458,000	1,587,091,000
歳入	調定額	4,491,278,269	3,245,780,508	1,245,497,761
	収入済額(A)	4,484,726,529	3,242,053,418	1,242,673,111
	不納欠損額	69,350	36,300	33,050
	収入未済額	6,482,390	3,690,790	2,791,600
	収入 / 予算	91.29	97.49	△ 6.20
	収入 / 調定	99.85	99.89	△ 0.04
歳出	支出済額(B)	4,315,025,688	2,982,443,487	1,332,582,201
	翌年度繰越額	586,885,000	331,000,000	255,885,000
	不用額	10,638,312	12,014,513	△ 1,376,201
	支出 / 予算	87.84	89.69	△ 1.85
歳入歳出差引額(A-B)		169,700,841	259,609,931	△ 89,909,090

収入済額は、前年度と比較すると1,242,673千円増加している。

これは、大分公共埠頭の一部を売却し、財産(土地)売却収入が1,023,384千円増加したことなどによる。

支出済額は、前年度と比較すると13,322,582千円増加している。

これは、港湾施設管理費の減債基金への積立金が1,111,032千円増加したことなどによる。

## (2) 歳入の状況

(単位:円)

款	項	目	予算現額	調定額	収入済額	不納欠損額	収入未済額
港湾施設整備事業費	使用料及手数料	使用料	1,423,664,000	1,429,032,625	1,423,261,455	0	5,771,170
	財産収入	財産売却収入	1,023,383,000	1,023,383,646	1,023,383,646	0	0
		財産運用収入	94,566,000	96,015,847	96,015,847	0	0
	諸収入	雑入	140,736,000	141,324,015	141,324,015	0	0
		延滞金	0	1,204,600	424,030	69,350	711,220
	県債	県債	1,910,000,000	1,488,000,000	1,488,000,000	0	0
	繰入金	一般会計繰入金	60,590,000	52,707,605	52,707,605	0	0
	繰越金	繰越金	259,610,000	259,609,931	259,609,931	0	0
	計		4,912,549,000	4,491,278,269	4,484,726,529	69,350	6,482,390

## (3) 歳出の状況

(単位:円)

款	項	目	予算現額	支出済額	翌年度繰越額	不用額
港湾施設整備事業費	港湾施設整備事業費	港湾施設管理費	2,477,240,000	2,466,674,088	0	10,565,912
		港湾施設建設費	2,435,309,000	1,848,351,600	586,885,000	72,400
		計	4,912,549,000	4,315,025,688	586,885,000	10,638,312

なお、事業実施の状況は、次のとおりである。

## 事業実施の状況

(単位:円)

事業名	金額	内 訳					
		工事費	調査費	積立金	事務費	公債費	
						元金	利子
大分港大在コンテナターミナル管理運営事業費	83,948,800	14,754,000	0	0	69,194,800	0	0
別府港北浜ヨットハーバー管理運営事業費	10,742,550	0	0	0	10,742,550	0	0
港湾施設維持修繕事業費	119,837,117	119,837,117	0	0	0	0	0
港湾施設管理費	1,534,176,819	0	0	1,336,055,000	198,121,819	0	0
公債費	717,968,802	0	0	0	0	665,960,181	52,008,621
港湾機能施設整備事業費	1,517,351,600	494,510,600	0	0	1,022,841,000	0	0
港湾機能施設整備事業費(繰越)	331,000,000	261,855,900	0	0	69,144,100	0	0
計	4,315,025,688	890,957,617	0	1,336,055,000	1,370,044,269	665,960,181	52,008,621

## 11 大分県用品調達特別会計

この会計は、「大分県用品調達特別会計条例」(昭和28年大分県条例第19号)に基づき、県費支弁用品の調達業務の円滑な運営とその経理の適正を図るために設置されたものである。

### (1) 歳入歳出の状況

(単位:円、%、ポイント)

区 分		令和3年度(A)	令和2年度(B)	比較増減(A-B)
予 算 現 額		3,080,497,000	3,050,643,000	29,854,000
歳 入	調 定 額	2,486,930,646	1,565,491,536	921,439,110
	収 入 済 額 ( A )	2,486,930,646	1,565,491,536	921,439,110
	不 納 欠 損 額	0	0	0
	収 入 未 済 額	0	0	0
	収 入 / 予 算	80.73	51.32	29.41
	収 入 / 調 定	100.00	100.00	0.00
歳 出	支 出 済 額 ( B )	2,485,909,719	1,564,253,835	921,655,884
	翌 年 度 繰 越 額	139,757,000	1,311,502,000	△ 1,171,745,000
	不 用 額	454,830,281	174,887,165	279,943,116
	支 出 / 予 算	80.70	51.28	29.42
歳入歳出差引額(A-B)		1,020,927	1,237,701	△ 216,774

支出済額は、前年度と比較すると 921,656 千円増加している。

これは、前年度に比べ直払備品の要求が増加したことなどによる。

### (2) 歳入の内訳

(単位:円)

款	項	目	予算現額	調 定 額	収入済額	不納欠損額	収入未済額
用品調達費	用品収入	用品収入	3,079,259,000	2,485,692,945	2,485,692,945	0	0
	繰越金	繰越金	1,238,000	1,237,701	1,237,701	0	0
	計		3,080,497,000	2,486,930,646	2,486,930,646	0	0

### (3) 歳出の内訳

(単位:円)

款	項	目	予算現額	支出済額	翌年度繰越額	不用額
用品調達費	用品調達費	用品費	3,080,497,000	2,485,909,719	139,757,000	454,830,281
	計		3,080,497,000	2,485,909,719	139,757,000	454,830,281

なお、用品調達事業の状況は、次のとおりである。

### 用品調達事業（購入額）の状況

(単位：円)

区 分		令和3年度	令和2年度	比較増減額
文具・消耗器材	単価契約品	111,687,875	103,254,509	8,433,366
	直 払 品	204,124,383	143,447,091	60,677,292
	計	315,812,258	246,701,600	69,110,658
被 服	直 払 品	20,609,357	37,238,525	△ 16,629,168
印 刷 製 本	在 庫 品	0	0	0
	直 払 品	192,893,216	217,182,872	△ 24,289,656
	計	192,893,216	217,182,872	△ 24,289,656
備 品	単価契約品	0	0	0
	直 払 品	1,587,348,597	742,496,170	844,852,427
	計	1,587,348,597	742,496,170	844,852,427
燃 料		368,008,590	319,493,668	48,514,922
合 計		2,484,672,018	1,563,112,835	921,559,183





## 第4 財 産

### 1 公有財産

公有財産の決算年度中増減高及び決算年度末現在高は、次のとおりである。

〈総括表〉

財産の種類		前年度末現在高	決算年度中増減高		決算年度末現在高
			増	減	
土	地	44,034,169.92 m <sup>2</sup>	297,025.42 m <sup>2</sup>	193,775.46 m <sup>2</sup>	44,137,419.88 m <sup>2</sup>
建	物	2,206,415.91 m <sup>2</sup>	53,794.52 m <sup>2</sup>	46,867.78 m <sup>2</sup>	2,213,342.65 m <sup>2</sup>
山 林	面 積	134,506,548.46 m <sup>2</sup>	6,798.00 m <sup>2</sup>	1,463,598.00 m <sup>2</sup>	133,049,748.46 m <sup>2</sup>
	立 木 の 推定蓄積量	169,516 本	536 本	29,493 本	140,559 本
		6,036,627.35 m <sup>3</sup>	103,228.00 m <sup>3</sup>	85,320.00 m <sup>3</sup>	6,054,535.35 m <sup>3</sup>
動 産	船 舶	5 隻	0 隻	0 隻	5 隻
	浮 標	0 個	0 個	0 個	0 個
	浮 棧 橋	6 個	0 個	0 個	6 個
	航 空 機	1 機	0 機	0 機	1 機
物 権	地 上 権	137,220,780.46 m <sup>2</sup>	0.00 m <sup>2</sup>	34,534.00 m <sup>2</sup>	137,186,246.46 m <sup>2</sup>
	地 役 権	18,968.00 m <sup>2</sup>	0.00 m <sup>2</sup>	0.00 m <sup>2</sup>	18,968.00 m <sup>2</sup>
	ダム使用権	1,838,000.00 m <sup>3</sup>	0.00 m <sup>3</sup>	0.00 m <sup>3</sup>	1,838,000.00 m <sup>3</sup>
	温 泉 権	4 件	0 件	0 件	4 件
無 体 財 産 権		81 件	5 件	3 件	83 件
有 価 証 券		3,314,300 千円	0 千円	0 千円	3,314,300 千円
出 資 に よ る 権 利		19,616,259 千円	20,013 千円	74,003 千円	19,562,269 千円
不動産信託の受益権		1 件	0 件	0 件	1 件

#### (1) 土地

(単位: m<sup>2</sup>)

区 分		土 地 ( 地 積 )				
		前年度末現在高	決算年度中増減高		決算年度末現在高	
			増	減		
行 政 財 産	本 庁 舎	22,507.31	0.00	0.00	22,507.31	
	その他の 行政機関	警察(消防)施設	319,423.55	0.25	2,571.88	316,851.92
		その他の施設	4,185,396.03	0.00	18.00	4,185,378.03
	公 共 用 産	学 校	3,586,838.39	18,094.00	60,728.00	3,544,204.39
		公 営 住 宅	802,080.13	0.00	0.00	802,080.13
		公 園	4,412,382.45	0.00	0.00	4,412,382.45
		その他の施設	807,846.85	0.00	0.00	807,846.85
	山 林	9,828,672.95	0.00	0.00	9,828,672.95	
	小 計	23,965,147.66	18,094.25	63,317.88	23,919,924.03	
	普 通 財 産	宿 舎	警 察 関 係	57,916.27	3.09	1,553.53
学 校 関 係			40,496.53	98.24	5,902.59	34,692.18
そ の 他			64,443.29	2,484.32	9,645.94	57,281.67
山 林		17,956,819.51	798.00	10,498.00	17,947,119.51	
新 産 都 建 設 用 地		341,322.00	0.00	1,936.00	339,386.00	
そ の 他		1,608,024.66	275,547.52	100,921.52	1,782,650.66	
小 計		20,069,022.26	278,931.17	130,457.58	20,217,495.85	
合 計		44,034,169.92	297,025.42	193,775.46	44,137,419.88	

決算年度中の土地の増減の主なものは、次のとおりである。

増 大分港大在地区の港湾台帳財産の用途廃止によるもの 156,351.29m<sup>2</sup>  
 宇佐県職員住宅(は、に)の里道の払下げによるもの 116.92m<sup>2</sup>

減	大分流通業務団地1丁目1-5の売却によるもの	15,584.62㎡
	日田県職員住宅(ほ)の売却によるもの	1,540.65㎡

(2) 建物

(単位: ㎡)

区 分		建 物 ( 延 面 積 )				
		前年度末現在高	決算年度中増減高		決算年度末現在高	
			増	減		
行政 財産	本 庁 舎	64,420.18	0.00	0.00	64,420.18	
	その他の 行政機関	警察(消防)施設	98,919.58	2,752.73	1,163.71	100,508.60
		その他の施設	270,658.47	1,205.96	534.99	271,329.44
	公共 財 産	学 校	753,078.69	13,257.70	18,484.77	747,851.62
		公 営 住 宅	580,245.63	1,480.46	0.00	581,726.09
		公 園	112,649.33	0.00	0.00	112,649.33
		その他の施設	184,257.22	31.20	18,554.38	165,734.04
小 計	2,064,229.10	18,728.05	38,737.85	2,044,219.30		
普通 財産	宿 舎	警 察 関 係	32,985.65	0.00	1,107.51	31,878.14
		学 校 関 係	23,724.84	0.00	2,567.92	21,156.92
		そ の 他	47,866.39	89.20	3,701.98	44,253.61
	そ の 他	37,609.93	34,977.27	752.52	71,834.68	
小 計	142,186.81	35,066.47	8,129.93	169,123.35		
合 計		2,206,415.91	53,794.52	46,867.78	2,213,342.65	

決算年度中の建物の増減の主なものは、次のとおりである。

増	さくらの杜高等支援学校の新築によるもの	5,345.00㎡
	国東警察署の新築によるもの	2,342.41㎡
減	舞鶴地区宿舎の老朽化及び土地利活用に伴う撤去によるもの	△2,314.77㎡

(3-1) 山林(面積)

(単位: ㎡)

区 分		面 積			
		前年度末現在高	決算年度中増減高		決算年度末現在高
			増	減	
行政 財産	所 有	9,828,672.95	0.00	0.00	9,828,672.95
	分 収	226,637.00	0.00	0.00	226,637.00
	計	10,055,309.95	0.00	0.00	10,055,309.95
普通 財産	所 有	17,956,819.51	798.00	10,498.00	17,947,119.51
	分 収	106,494,419.00	6,000.00	1,453,100.00	105,047,319.00
	計	124,451,238.51	6,798.00	1,463,598.00	122,994,438.51
合 計	所 有	27,785,492.46	798.00	10,498.00	27,775,792.46
	分 収	106,721,056.00	6,000.00	1,453,100.00	105,273,956.00
	計	134,506,548.46	6,798.00	1,463,598.00	133,049,748.46

## (3-2) 山林(立木)

区 分		立木の推定蓄積量			
		前年度末現在高	決算年度中増減高		決算年度末現在高
			増	減	
行政財産	所 有	56,554 本	0 本	205 本	56,349 本
		430,900.14 m <sup>3</sup>	3,677.00 m <sup>3</sup>	97.00 m <sup>3</sup>	434,480.14 m <sup>3</sup>
	分 収	0 本	0 本	0 本	0 本
		17,311.19 m <sup>3</sup>	0.00 m <sup>3</sup>	0.00 m <sup>3</sup>	17,311.19 m <sup>3</sup>
	計	56,554 本	0 本	205 本	56,349 本
448,211.33 m <sup>3</sup>		3,677.00 m <sup>3</sup>	97.00 m <sup>3</sup>	451,791.33 m <sup>3</sup>	
普通財産	所 有	85,492 本	0 本	9,513 本	75,979 本
		810,180.78 m <sup>3</sup>	13,103.00 m <sup>3</sup>	216.00 m <sup>3</sup>	823,067.78 m <sup>3</sup>
	分 収	27,470 本	536 本	19,775 本	8,231 本
		4,778,235.24 m <sup>3</sup>	86,448.00 m <sup>3</sup>	85,007.00 m <sup>3</sup>	4,779,676.24 m <sup>3</sup>
	計	112,962 本	536 本	29,288 本	84,210 本
5,588,416.02 m <sup>3</sup>		99,551.00 m <sup>3</sup>	85,223.00 m <sup>3</sup>	5,602,744.02 m <sup>3</sup>	
合 計	所 有	142,046 本	0 本	9,718 本	132,328 本
		1,241,080.92 m <sup>3</sup>	16,780.00 m <sup>3</sup>	313.00 m <sup>3</sup>	1,257,547.92 m <sup>3</sup>
	分 収	27,470 本	536 本	19,775 本	8,231 本
		4,795,546.43 m <sup>3</sup>	86,448.00 m <sup>3</sup>	85,007.00 m <sup>3</sup>	4,796,987.43 m <sup>3</sup>
	計	169,516 本	536 本	29,493 本	140,559 本
6,036,627.35 m <sup>3</sup>		103,228.00 m <sup>3</sup>	85,320.00 m <sup>3</sup>	6,054,535.35 m <sup>3</sup>	

(注)立木の推定蓄積量は、樹齢20年生未満は本数で、20年生以上はm<sup>3</sup>で表示している。

## (4) 動産

区 分		前年度末現在高	決算年度中増減高		決算年度末現在高
			増	減	
行政財産	船 舶	5 隻 ( 915.00 総トン)	0 隻 ( 0.00 総トン)	0 隻 ( 0.00 総トン)	5 隻 ( 915.00 総トン)
	浮 標	0 個	0 個	0 個	0 個
	浮 き 栈 橋	6 個	0 個	0 個	6 個
	回 転 翼 航 空 機	1 機	0 機	0 機	1 機

## (5) 物権

区 分		前年度末現在高	決算年度中増減高		決算年度末現在高
			増	減	
行政財産	地 上 権	126,427.46 m <sup>2</sup>	0.00 m <sup>2</sup>	34,534.00 m <sup>2</sup>	91,893.46 m <sup>2</sup>
	地 役 権	18,968.00 m <sup>2</sup>	0.00 m <sup>2</sup>	0.00 m <sup>2</sup>	18,968.00 m <sup>2</sup>
	ダ ム 使 用 権	1,838,000.00 m <sup>3</sup>	0.00 m <sup>3</sup>	0.00 m <sup>3</sup>	1,838,000.00 m <sup>3</sup>
	温 泉 権	4 件	0 件	0 件	4 件
普通財産	地 上 権	137,094,353.00 m <sup>2</sup>	0.00 m <sup>2</sup>	0.00 m <sup>2</sup>	137,094,353.00 m <sup>2</sup>
	地 役 権	0.00 m <sup>2</sup>	0.00 m <sup>2</sup>	0.00 m <sup>2</sup>	0.00 m <sup>2</sup>
	ダ ム 使 用 権	0.00 m <sup>3</sup>	0.00 m <sup>3</sup>	0.00 m <sup>3</sup>	0.00 m <sup>3</sup>
	温 泉 権	0 件	0 件	0 件	0 件
合 計	地 上 権	137,220,780.46 m <sup>2</sup>	0.00 m <sup>2</sup>	34,534.00 m <sup>2</sup>	137,186,246.46 m <sup>2</sup>
	地 役 権	18,968.00 m <sup>2</sup>	0.00 m <sup>2</sup>	0.00 m <sup>2</sup>	18,968.00 m <sup>2</sup>
	ダ ム 使 用 権	1,838,000.00 m <sup>3</sup>	0.00 m <sup>3</sup>	0.00 m <sup>3</sup>	1,838,000.00 m <sup>3</sup>
	温 泉 権	4 件	0 件	0 件	4 件

## (6) 無体財産権

区 分		前年度末現在高	決算年度中増減高		決算年度末現在高
			増	減	
普通財産	特 許 権	33 件	1 件	2 件	32 件
	著 作 権	17 件	0 件	0 件	17 件
	種 苗 法 による 権 利	8 件	1 件	0 件	9 件
	商 標 権	21 件	3 件	0 件	24 件
	実 用 新 案 権	0 件	0 件	0 件	0 件
	その他の無体財産権	2 件	0 件	1 件	1 件
	計	81 件	5 件	3 件	83 件

## (7) 有価証券

(単位:千円)

区 分		前年度末現在高	決算年度中増減高		決算年度末現在高
			増	減	
株 券		1,112,112	0	0	1,112,112
出 資 証 券		2,202,188	0	0	2,202,188
	計	3,314,300	0	0	3,314,300

## (8) 出資による権利

(単位:千円)

区 分		前年度末現在高	決算年度中増減高		決算年度末現在高
			増	減	
出 資 に よ る 権 利		19,616,259	20,013	74,003	19,562,269

出資による権利の決算年度中増減の主なものは、次のとおりである。

増	おおいた中小企業支援4号ファンド投資事業有限責任組合	16,982千円
減	(公財)大分県総合雇用推進協会	△39,000千円

## (9) 不動産信託の受益権

(単位:件)

区 分		前年度末現在高	決算年度中増減高		決算年度末現在高
			増	減	
賃 貸 型 土 地 信 託		1	0	0	1

## 2 物品

重要物品の決算年度中増減高及び決算年度末現在高は、次表のとおりである。

区 分	前年度末現在高	決算年度中増減高		決算年度末現在高
		増	減	
船 舶	16 隻	0 隻	0 隻	16 隻
車 両 及 び 運 搬 具	986 台	55 台	52 台	989 台
機 械 器 具	1,849 台	88 台	81 台	1,856 台
事 務 ・ 生 活 用 品	118 台	3 台	4 台	117 台
図 書 ・ 標 本 類	1,507 点	7 点	1 点	1,513 点
雑 品	59 点	2 点	0 点	61 点

なお、決算年度中の庁用自動車の事故件数は79件であり、前年度と比較して9件増加している。

## 3 債 権

債権の決算年度中増減高及び決算年度末現在高は、次表のとおりである。

(単位:千円)

区 分	前年度末現在高	決算年度中増減高		決算年度末現在高
		増	減	
一 般 会 計	9,651,472	2,506,429	197,702	11,960,199
特 別 会 計	4,715,020	78,656	111,496	4,682,180
計	14,366,492	2,585,085	309,198	16,642,379

債権の決算年度中増減の主なもの、次のとおりである。

増	玖珠工業団地造成事業資金貸付金	1,951,050千円
	北部中核工業団地造成事業資金貸付金	239,247千円
減	東京事務所借上敷金	△26,155千円
	坐来大分借上敷金	△20,272千円

#### 4 基金

各基金の決算年度中増減高及び決算年度末現在高は、次表のとおりである。

(単位:円)

基金名	区分	前年度末現在高	決算年度中増減高	決算年度末現在高
大分県財政調整基金	有価証券	5,347,900,219	△ 634,906,768	4,712,993,451
	現金	3,149,999,286	2,099,155,961	5,249,155,247
	計	8,497,899,505	1,464,249,193	9,962,148,698
大分県災害救助基金	備蓄物資	273,882,693	2,012,820	275,895,513
	有価証券	216,899,693	△ 47,745,019	169,154,674
	現金	127,757,410	60,640,719	188,398,129
	計	618,539,796	14,908,520	633,448,316
大分県土地開発基金	不動産(土地)	0	0	0
	貸付金	0	0	0
	現金	449,879,414	134,964	450,014,378
	計	449,879,414	134,964	450,014,378
大分県交通事故 遺児等援護基金	有価証券	60,796,133	△ 15,996,891	44,799,242
	現金	35,809,901	14,085,814	49,895,715
	計	96,606,034	△ 1,911,077	94,694,957
大分県減債基金	有価証券	46,227,645,236	△ 3,717,173,734	42,510,471,502
	現金	11,876,894,844	4,526,466,284	16,403,361,128
	計	58,104,540,080	809,292,550	58,913,832,630
大分県公害被害 救済等基金	現金	470,998,109	△ 373,060	470,625,049
	計	470,998,109	△ 373,060	470,625,049
大分県社会福祉 振興基金	有価証券	601,421,278	64,036,439	665,457,717
	現金	354,246,809	386,915,024	741,161,833
	計	955,668,087	450,951,463	1,406,619,550
大分県芸術文化基金	有価証券	116,810,544	42,741,956	159,552,500
	現金	68,803,290	108,900,296	177,703,586
	計	185,613,834	151,642,252	337,256,086
大分県立医療 施設整備基金	有価証券	131,469,200	△ 32,409,809	99,059,391
	現金	77,437,477	32,891,156	110,328,633
	計	208,906,677	481,347	209,388,024
大分県企業立地 促進等基金	有価証券	613,663,089	190,387,051	804,050,140
	現金	361,457,434	534,063,440	895,520,874
	計	975,120,523	724,450,491	1,699,571,014
大分県県有施設 整備等基金	有価証券	7,026,120,684	173,598,354	7,199,719,038
	現金	4,138,498,147	3,880,278,742	8,018,776,889
	計	11,164,618,831	4,053,877,096	15,218,495,927
大分県立文化・スポ ーツ施設等整備基金	有価証券	29,187,151	229,349,805	258,536,956
	現金	17,191,702	270,757,058	287,948,760
	計	46,378,853	500,106,863	546,485,716
大分県美術品 取得基金	美術品	421,130,000	△ 128,310,000	292,820,000
	現金	60,213,350	128,324,616	188,537,966
	計	481,343,350	14,616	481,357,966

(単位:円)

基金名	区分	前年度末現在高	決算年度中増減高	決算年度末現在高
大分県地域環境基金	有価証券	216,220,376	△ 66,562,880	149,657,496
	現金	127,357,282	39,325,622	166,682,904
	計	343,577,658	△ 27,237,258	316,340,400
大分県スポーツ基金	有価証券	318,584,359	282,632,215	601,216,574
	現金	342,635,314	326,977,146	669,612,460
	計	661,219,673	609,609,361	1,270,829,034
大分県中山間地域等農村活性化基金	有価証券	522,273,983	△ 138,754,600	383,519,383
	現金	307,627,782	119,521,714	427,149,496
	計	829,901,765	△ 19,232,886	810,668,879
大分県介護保険基金	有価証券	871,429,646	△ 214,824,987	656,604,659
	現金	513,286,084	218,015,545	731,301,629
	計	1,384,715,730	3,190,558	1,387,906,288
大分県森林整備地域活動支援制度基金	現金	52,877,024	15,863	52,892,887
	計	52,877,024	15,863	52,892,887
大分県産業廃棄物基金	有価証券	449,566,459	△ 131,645,438	317,921,021
	現金	264,801,879	89,286,624	354,088,503
	計	714,368,338	△ 42,358,814	672,009,524
大分県森林環境基金	有価証券	77,404,841	△ 6,517,797	70,887,044
	現金	45,592,693	33,358,636	78,951,329
	計	122,997,534	26,840,839	149,838,373
大分県環境保全基金	有価証券	255,001,303	△ 70,750,024	184,251,279
	現金	150,199,871	55,012,289	205,212,160
	計	405,201,174	△ 15,737,735	389,463,439
大分県後期高齢者医療財政安定化基金	有価証券	1,711,014,803	△ 421,799,666	1,289,215,137
	現金	1,007,815,252	428,064,190	1,435,879,442
	計	2,718,830,055	6,264,524	2,725,094,579
ふるさとおいきたん基金	有価証券	14,051,657	△ 5,101,120	8,950,537
	現金	8,276,652	1,692,120	9,968,772
	計	22,328,309	△ 3,409,000	18,919,309
大分県消費者行政活性化基金	現金	0	0	0
	計	0	0	0
大分県安心こども基金	現金	604,217,952	102,824,099	707,042,051
	計	604,217,952	102,824,099	707,042,051
大分県医療施設耐震化促進基金	現金	0	0	0
	計	0	0	0
おおいきたん元気基金	有価証券	1,950,892,766	3,263,368,749	5,214,261,515
	現金	1,149,107,234	4,658,341,572	5,807,448,806
	計	3,100,000,000	7,921,710,321	11,021,710,321
大分県農地中間管理事業等推進基金	現金	152,650,140	△ 108,593,830	44,056,310
	計	152,650,140	△ 108,593,830	44,056,310
大分県地域医療介護総合確保基金	有価証券	1,735,185,787	17,778,975	1,752,964,762
	現金	1,022,052,353	930,334,018	1,952,386,371
	計	2,757,238,140	948,112,993	3,705,351,133



(単位:円)

基金名	区分	前年度末現在高	決算年度中増減高	決算年度末現在高
大分県国民健康保険 財政安定化基金	有価証券	3,370,921,709	904,578,088	4,275,499,797
	現金	1,985,527,131	2,776,364,102	4,761,891,233
	計	5,356,448,840	3,680,942,190	9,037,391,030
大分県森林環境 譲与税基金	有価証券	27,977,832	△ 4,382,686	23,595,146
	現金	16,479,391	9,799,997	26,279,388
	計	44,457,223	5,417,311	49,874,534
新型コロナウイルス感染症 対応中小企業事業 資金調達支援基金	有価証券	0	0	0
	現金	961,884,000	△ 333,059,435	628,824,565
	計	961,884,000	△ 333,059,435	628,824,565
合計(内訳)	不動産(土地)	0	0	0
	美術品	421,130,000	△ 128,310,000	292,820,000
	備蓄物資	273,882,693	2,012,820	275,895,513
	貸付金	0	0	0
	現金有価証券	101,794,013,955	21,049,421,499	122,843,435,454
	有価証券	71,892,438,748	△ 340,099,787	71,552,338,961
	現金	29,901,575,207	21,389,521,286	51,291,096,493
合計	102,489,026,648	20,923,124,319	123,412,150,967	

決算年度中増減の主なものは、次のとおりである。

(単位:円)

基金名	増減	金額	増減理由
大分県財政調整基金	増	1,443,275,000	R2年度決算剰余金積立
大分県減債基金	増	9,405,000,000	積立
	増	225,023,000	積立
	増	180,145,000	積立
	増	1,443,275,000	R2年度決算剰余金積立
	増	500,376,847	積立
	増	1,038,734,000	積立
	減	△ 1,650,000,000	取崩
	減	△ 1,650,000,000	取崩
	減	△ 3,300,000,000	取崩
	減	△ 1,650,000,000	取崩
	減	△ 1,650,000,000	取崩
	減	△ 1,000,000,000	取崩
	減	△ 63,047,000	取崩
	減	△ 721,718,400	取崩
大分県社会福祉振興基金	増	2,317,710,074	積立
	増	1,000,000,000	積立
	減	△ 2,868,996,758	取崩
大分県芸術文化基金	増	80,000,000	R2年度決算剰余金積立
	増	200,000,000	積立
	減	△ 130,126,000	取崩
大分県企業立地促進等基金	増	104,578,869	積立
	増	1,004,000,000	積立
	減	△ 386,575,870	取崩
大分県県有施設整備等基金	増	1,400,238,150	積立
	増	4,517,000,000	積立
	減	△ 1,891,772,860	取崩
大分県立文化・スポーツ施設等整備基金	増	500,000,000	積立
大分県美術品取得基金	増	150,000,000	積立
大分県スポーツ振興基金	増	862,000,000	積立
	減	△ 254,812,000	取崩
大分県産業廃棄物税基金	増	165,473,129	積立
	増	75,096,388	積立
	増	80,642,436	積立
	増	119,737,993	積立
	減	△ 485,410,000	取崩
大分県森林環境保全基金	増	106,453,005	積立
	増	53,706,995	積立
	増	80,000,000	積立
	増	82,140,000	積立
	減	△ 309,688,000	取崩
大分県環境保全協力金基金	増	71,461,000	積立
	増	65,248,300	積立
	減	△ 156,889,000	取崩

(単位:円)

基金名	増減	金額	増減理由
大分県安心こども基金	増	272,124,000	積立
	減	△ 205,271,000	取崩
おおいた元気創出基金	増	1,400,000,000	積立
	増	1,110,808,000	R2年度決算剰余金積立
	増	5,400,000,000	積立
大分県農地中間管理事業等推進基金	減	△ 115,504,000	取崩
大分県地域医療介護総合確保基金	増	87,511,034	積立
	増	2,620,337,000	積立
	減	△ 1,766,256,000	取崩
大分県国民健康保険財政安定化基金	増	3,734,870,000	積立
	減	△ 89,620,000	取崩
大分県森林環境譲与税基金	増	67,783,000	積立
	増	67,451,000	積立
	減	△ 129,997,000	取崩
大分県新型コロナウイルス感染症対応 中小企業事業資金調達支援基金	減	△ 333,348,000	取崩

なお、令和3年度出納整理期間中の増減は、次のとおりである。

(単位:円)

基金名	増減	金額	増減理由
大分県災害救助基金	増	36,046	積立
大分県交通事故遺児等援護基金	増	256,180	積立
大分県減債基金	増	9,240,000,000	積立
	増	18,048,000	積立
	増	336,055,000	積立
大分県公害被害等救済基金	増	261,150	積立
大分県社会福祉振興基金	増	391,044,882	積立
大分県芸術文化基金	増	1,634,678	積立
大分県企業立地促進等基金	増	5,322,513	積立
大分県県有施設整備等基金	増	2,200,001,091	積立
大分県地域環境保全基金	増	8,838,571	積立
大分県スポーツ振興基金	増	2,382,689	積立
大分県中山間地域等農村活性化基金	増	1,032,749	積立
大分県産業廃棄物税基金	増	89,810,992	積立
大分県森林環境保全基金	増	10,483,301	積立
大分県環境保全協力金基金	増	9,356,159	積立
ふるさとおおいた応援基金	増	11,230,064	積立
大分県安心こども基金	増	16,386,000	積立
おおいた元気創出基金	増	2,150,000,000	積立
大分県農地中間管理事業等推進基金	増	1,705,273	積立
大分県地域医療介護総合確保基金	増	210,788,522	積立
大分県森林環境譲与税基金	増	7,692,512	積立
大分県新型コロナウイルス感染症対応 中小企業事業資金調達支援基金	増	17,299,000	積立

別表1

## 令和3年度一般会計歳入

款 別	区 分	予算現額 A	調 定 額 B	収入済額 C	
					対前年度比
1 県 税	3年度	131,950,000,000	133,444,462,184	132,016,044,562	109.67
	2年度	120,260,000,000	121,973,015,143	120,380,516,165	96.20
	増 減	11,690,000,000	11,471,447,041	11,635,528,397	—
2 地 方 消 費 税 金 地 清 算	3年度	54,296,540,000	54,296,540,856	54,296,540,856	108.49
	2年度	50,049,587,000	50,049,587,428	50,049,587,428	122.04
	増 減	4,246,953,000	4,246,953,428	4,246,953,428	—
3 地 方 譲 与 税	3年度	21,065,676,000	21,065,676,010	21,065,676,010	109.48
	2年度	19,241,472,000	19,241,472,009	19,241,472,009	92.30
	増 減	1,824,204,000	1,824,204,001	1,824,204,001	—
4 地 方 特 例 金 交 付 金	3年度	769,685,000	769,685,000	769,685,000	96.98
	2年度	793,655,000	793,655,000	793,655,000	55.00
	増 減	△ 23,970,000	△ 23,970,000	△ 23,970,000	—
5 地 方 交 付 税	3年度	196,279,860,000	196,279,860,000	196,279,860,000	112.01
	2年度	175,241,685,000	175,241,685,000	175,241,685,000	103.25
	増 減	21,038,175,000	21,038,175,000	21,038,175,000	—
6 交 通 安 全 対 策 金 特 別 交 付 金	3年度	323,564,000	323,564,000	323,564,000	94.31
	2年度	343,089,000	343,089,000	343,089,000	106.91
	増 減	△ 19,525,000	△ 19,525,000	△ 19,525,000	—
7 分 担 金 及 び 金 負 担 金	3年度	5,019,590,949	5,098,097,330	5,015,871,540	61.74
	2年度	8,155,436,000	8,199,579,057	8,124,045,181	184.76
	増 減	△ 3,135,845,051	△ 3,101,481,727	△ 3,108,173,641	—
8 使 用 料 及 び 料 手 数 料	3年度	7,271,814,000	7,315,340,647	7,274,656,695	98.59
	2年度	7,381,076,000	7,423,827,514	7,378,503,353	95.10
	増 減	△ 109,262,000	△ 108,486,867	△ 103,846,658	—
9 国 庫 支 出 金	3年度	247,357,948,397	175,975,894,236	175,975,894,236	112.06
	2年度	228,861,396,961	157,039,180,504	157,039,180,504	167.65
	増 減	18,496,551,436	18,936,713,732	18,936,713,732	—
10 財 産 収 入	3年度	1,420,073,000	1,433,616,450	1,432,972,900	117.51
	2年度	1,218,015,000	1,220,081,954	1,219,438,404	76.71
	増 減	202,058,000	213,534,496	213,534,496	—
11 寄 附 金	3年度	194,294,000	192,873,586	192,873,586	157.27
	2年度	126,410,000	122,641,444	122,641,444	171.64
	増 減	67,884,000	70,232,142	70,232,142	—
12 繰 入 金	3年度	10,164,469,000	9,685,182,375	9,685,182,375	75.93
	2年度	13,001,107,000	12,756,088,147	12,756,088,147	69.50
	増 減	△ 2,836,638,000	△ 3,070,905,772	△ 3,070,905,772	—
13 繰 越 金	3年度	23,144,374,409	23,144,374,886	23,144,374,886	116.64
	2年度	19,842,748,510	19,842,749,024	19,842,749,024	117.77
	増 減	3,301,625,899	3,301,625,862	3,301,625,862	—
14 諸 収 入	3年度	97,365,389,945	79,629,632,058	79,052,076,306	107.50
	2年度	84,837,366,393	74,110,235,770	73,535,767,566	189.53
	増 減	12,528,023,552	5,519,396,288	5,516,308,740	—
15 県 債	3年度	109,085,000,000	89,973,000,000	89,973,000,000	97.46
	2年度	122,009,600,000	92,319,600,000	92,319,600,000	115.61
	増 減	△ 12,924,600,000	△ 2,346,600,000	△ 2,346,600,000	—
合 計	3年度	905,708,278,700	798,627,799,618	796,498,272,952	107.87
	2年度	851,362,643,864	740,676,486,994	738,388,018,225	119.13
	増 減	54,345,634,836	57,951,312,624	58,110,254,727	—

# 決算額前年度比較表

(単位:円、%、ポイント)

不納欠損額 D	収入未済額 E 県税は過誤納金を除く。		収入/予算 C/A	収入/調定 C/B	収入済額 構成比	予算に対する 収入の増減額 C-A
	B-C-D	対前年度比				
470,303,423	964,217,658	63.40	100.05	98.93	16.57	66,044,562
79,372,019	1,520,773,249	103.67	100.10	98.69	16.30	120,516,165
390,931,404	△ 556,555,591	—	△ 0.05	0.24	0.27	△ 54,471,603
0	0	—	100.00	100.00	6.82	856
0	0	—	100.00	100.00	6.78	428
0	0	—	0.00	0.00	0.04	428
0	0	—	100.00	100.00	2.64	10
0	0	—	100.00	100.00	2.60	9
0	0	—	0.00	0.00	0.04	1
0	0	—	100.00	100.00	0.10	0
0	0	—	100.00	100.00	0.11	0
0	0	—	0.00	0.00	△ 0.01	0
0	0	—	100.00	100.00	24.64	0
0	0	—	100.00	100.00	23.73	0
0	0	—	0.00	0.00	0.91	0
0	0	—	100.00	100.00	0.04	0
0	0	—	100.00	100.00	0.05	0
0	0	—	0.00	0.00	△ 0.01	0
10,781,985	71,443,805	104.23	99.93	98.39	0.63	△ 3,719,409
6,990,325	68,543,551	112.30	99.62	99.08	1.10	△ 31,390,819
3,791,660	2,900,254	—	0.31	△ 0.69	△ 0.47	27,671,410
2,807,071	37,876,881	97.93	100.04	99.44	0.91	2,842,695
6,647,496	38,676,665	88.31	99.97	99.39	1.00	△ 2,572,647
△ 3,840,425	△ 799,784	—	0.07	0.05	△ 0.09	5,415,342
0	0	—	71.14	100.00	22.09	△ 71,382,054,161
0	0	—	68.62	100.00	21.27	△ 71,822,216,457
0	0	—	2.52	0.00	0.82	440,162,296
0	643,550	100.00	100.91	99.96	0.18	12,899,900
0	643,550	100.00	100.12	99.95	0.16	1,423,404
0	0	—	0.79	0.01	0.02	11,476,496
0	0	—	99.27	100.00	0.02	△ 1,420,414
0	0	—	97.02	100.00	0.02	△ 3,768,556
0	0	—	2.25	0.00	0.00	2,348,142
0	0	—	95.28	100.00	1.22	△ 479,286,625
0	0	—	98.12	100.00	1.73	△ 245,018,853
0	0	—	△ 2.84	0.00	△ 0.51	△ 234,267,772
0	0	—	100.00	100.00	2.91	477
0	0	—	100.00	100.00	2.69	514
0	0	—	0.00	0.00	0.22	△ 37
117,608,111	459,947,641	80.46	81.19	99.27	9.93	△ 18,313,313,639
2,786,903	571,681,301	98.67	86.68	99.22	9.96	△ 11,301,598,827
114,821,208	△ 111,733,660	—	△ 5.49	0.05	△ 0.03	△ 7,011,714,812
0	0	—	82.48	100.00	11.30	△ 19,112,000,000
0	0	—	75.67	100.00	12.50	△ 29,690,000,000
0	0	—	6.81	0.00	△ 1.20	10,578,000,000
601,500,590	1,534,129,535	69.72	87.94	99.73	100.00	△ 109,210,005,748
95,796,743	2,200,318,316	102.25	86.73	99.69	100.00	△ 112,974,625,639
505,703,847	△ 666,188,781	—	1.21	0.04	—	3,764,619,891

別表 2

## 令和 3 年 度 一 般 会 計 歳 出

款 別	区 分	予 算 現 額		支 出 済 額	
		A	B	対前年度比	
1 議 会 費	3年度	1,143,651,000	1,092,166,313	101.56	
	2年度	1,130,505,000	1,075,357,063	97.66	
	増 減	13,146,000	16,809,250	—	
2 総 務 費	3年度	37,011,125,343	35,911,155,451	124.32	
	2年度	29,657,623,780	28,887,094,494	114.52	
	増 減	7,353,501,563	7,024,060,957	—	
3 福 祉 生 活 費	3年度	82,592,751,000	77,924,406,564	86.60	
	2年度	96,482,256,000	89,981,069,620	136.76	
	増 減	△ 13,889,505,000	△ 12,056,663,056	—	
4 保 健 環 境 費	3年度	71,122,065,872	65,020,830,565	128.43	
	2年度	52,647,715,000	50,626,193,363	147.30	
	増 減	18,474,350,872	14,394,637,202	—	
5 労 働 費	3年度	2,323,019,841	2,101,682,887	99.95	
	2年度	2,262,765,000	2,102,678,865	101.36	
	増 減	60,254,841	△ 995,978	—	
6 農 林 水 産 業 費	3年度	79,037,760,900	53,811,782,863	91.86	
	2年度	82,573,662,892	58,578,501,514	112.07	
	増 減	△ 3,535,901,992	△ 4,766,718,651	—	
7 商 工 費	3年度	140,308,209,864	104,184,086,820	128.09	
	2年度	98,525,558,000	81,335,153,471	251.14	
	増 減	41,782,651,864	22,848,933,349	—	
8 土 木 費	3年度	155,826,568,100	107,327,236,080	104.82	
	2年度	161,898,198,210	102,390,239,695	110.10	
	増 減	△ 6,071,630,110	4,936,996,385	—	
9 警 察 費	3年度	26,926,469,000	26,668,038,890	101.76	
	2年度	26,598,557,704	26,207,791,945	100.21	
	増 減	327,911,296	460,246,945	—	
10 教 育 費	3年度	123,657,807,144	122,091,623,157	100.39	
	2年度	125,656,234,537	121,618,282,806	100.27	
	増 減	△ 1,998,427,393	473,340,351	—	
11 災 害 復 旧 費	3年度	32,134,952,000	16,176,832,854	142.15	
	2年度	32,845,965,000	11,379,997,071	135.45	
	増 減	△ 711,013,000	4,796,835,783	—	
12 公 債 費	3年度	77,324,511,000	77,324,466,844	99.53	
	2年度	77,709,580,000	77,687,307,727	97.97	
	増 減	△ 385,069,000	△ 362,840,883	—	
13 諸 支 出 金	3年度	76,299,386,000	76,297,170,581	120.39	
	2年度	63,374,022,000	63,373,975,705	108.09	
	増 減	12,925,364,000	12,923,194,876	—	
14 予 備 費	3年度	1,636	0	—	
	2年度	741	0	—	
	増 減	895	0	—	
合 計	3年度	905,708,278,700	765,931,479,869	107.09	
	2年度	851,362,643,864	715,243,643,339	119.21	
	増 減	54,345,634,836	50,687,836,530	—	

# 決算額前年度比較表

(単位:円、%、ポイント)

翌年度繰越額 C		不用額 D A-B-C	支出/予算 B/A	支出済額 構成比
繰越明許費	事故繰越し			
0	0	51,484,687	95.50	0.14
3,884,000	0	51,263,937	95.12	0.15
△ 3,884,000	0	220,750	0.38	△ 0.01
614,975,090	0	484,994,802	97.03	4.69
373,614,000	0	396,915,286	97.40	4.04
241,361,090	0	88,079,516	△ 0.37	0.65
3,823,246,000	0	845,098,436	94.35	10.17
4,891,461,000	316,000,000	1,293,725,380	93.26	12.58
△ 1,068,215,000	△ 316,000,000	△ 448,626,944	1.09	△ 2.41
2,336,256,000	9,861,000	3,755,118,307	91.42	8.49
868,380,000	0	1,153,141,637	96.16	7.08
1,467,876,000	9,861,000	2,601,976,670	△ 4.74	1.41
104,533,000	0	116,803,954	90.47	0.28
56,195,000	0	103,891,135	92.93	0.29
48,338,000	0	12,912,819	△ 2.46	△ 0.01
21,099,960,000	1,907,217,000	2,218,801,037	68.08	7.03
21,150,933,700	1,066,958,000	1,777,269,678	70.94	8.19
△ 50,973,700	840,259,000	441,531,359	△ 2.86	△ 1.16
14,951,544,000	1,993,573,000	19,179,006,044	74.25	13.60
6,470,881,000	0	10,719,523,529	82.55	11.37
8,480,663,000	1,993,573,000	8,459,482,515	△ 8.30	2.23
45,779,236,000	1,847,495,000	872,601,020	68.88	14.01
56,423,271,000	0	3,084,687,515	63.24	14.32
△ 10,644,035,000	1,847,495,000	△ 2,212,086,495	5.64	△ 0.31
16,145,000	16,819,000	225,466,110	99.04	3.48
102,108,000	0	288,657,759	98.53	3.67
△ 85,963,000	16,819,000	△ 63,191,649	0.51	△ 0.19
731,710,000	145,425,000	689,048,987	98.73	15.94
3,087,769,000	0	950,182,731	96.79	17.00
△ 2,356,059,000	145,425,000	△ 261,133,744	1.94	△ 1.06
8,267,811,000	5,481,203,000	2,209,105,146	50.34	2.11
18,281,461,000	0	3,184,506,929	34.65	1.59
△ 10,013,650,000	5,481,203,000	△ 975,401,783	15.69	0.52
0	0	44,156	100.00	10.10
0	0	22,272,273	99.97	10.86
0	0	△ 22,228,117	0.03	△ 0.76
0	0	2,215,419	99.99	9.96
0	0	46,295	99.99	8.86
0	0	2,169,124	0.00	1.10
0	0	1,636	0.00	0.00
0	0	741	0.00	0.00
0	0	895	0.00	0.00
97,725,416,090	11,401,593,000	30,649,789,741	84.57	100.00
111,709,957,700	1,382,958,000	23,026,084,825	84.01	100.00
△ 13,984,541,610	10,018,635,000	7,623,704,916	0.56	—

別表3

## 令和3年度 特別会計歳入

会計名		区分	予算現額 A	調定額 B	収入済額 C
1	大分県公債管理 特別会計	3年度	133,519,148,000	133,519,146,857	133,519,146,857
		2年度	120,404,375,000	120,404,373,042	120,404,373,042
		増減	13,114,773,000	13,114,773,815	13,114,773,815
2	大分県国民健康保険 事業特別会計	3年度	124,662,353,000	125,221,655,152	125,221,655,152
		2年度	121,861,082,000	124,453,143,914	124,453,143,914
		増減	2,801,271,000	768,511,238	768,511,238
3	大分県母子父子寡婦 福祉資金特別会計	3年度	158,872,000	260,500,582	167,300,516
		2年度	211,359,000	307,950,800	212,316,608
		増減	△ 52,487,000	△ 47,450,218	△ 45,016,092
4	大分県中小企業設備 導入資金特別会計	3年度	98,750,000	997,551,365	97,999,861
		2年度	46,555,000	983,615,848	83,574,344
		増減	52,195,000	13,935,517	14,425,517
5	大分県流通業務団地 造成事業特別会計	3年度	1,057,542,000	1,057,546,659	1,057,546,659
		2年度	298,076,000	460,074,940	448,250,397
		増減	759,466,000	597,471,719	609,296,262
6	大分県林業・木材産業 改善資金特別会計	3年度	976,158,000	985,747,663	976,346,589
		2年度	965,564,000	975,350,288	965,772,214
		増減	10,594,000	10,397,375	10,574,375
7	大分県沿岸漁業 改善資金特別会計	3年度	476,777,000	495,438,425	476,912,036
		2年度	473,460,000	491,156,110	473,494,110
		増減	3,317,000	4,282,315	3,417,926
8	大分県県営林 事業特別会計	3年度	668,139,000	735,002,865	735,002,865
		2年度	501,335,000	521,681,997	521,681,997
		増減	166,804,000	213,320,868	213,320,868
9	大分県臨海工業地帯 建設事業特別会計	3年度	1,618,740,000	1,618,841,654	1,618,841,654
		2年度	881,772,000	881,872,521	881,872,521
		増減	736,968,000	736,969,133	736,969,133
10	大分県港湾施設 整備事業特別会計	3年度	4,912,549,000	4,491,278,269	4,484,726,529
		2年度	3,325,458,000	3,245,780,508	3,242,053,418
		増減	1,587,091,000	1,245,497,761	1,242,673,111
11	大分県用品調達 特別会計	3年度	3,080,497,000	2,486,930,646	2,486,930,646
		2年度	3,050,643,000	1,565,491,536	1,565,491,536
		増減	29,854,000	921,439,110	921,439,110
合計	3年度	271,229,525,000	271,869,640,137	270,842,409,364	
	2年度	252,019,679,000	254,290,491,504	253,252,024,101	
	増減	19,209,846,000	17,579,148,633	17,590,385,263	



# 決算額前年度比較表

(単位:円、%、ポイント)

対前年度比	不納欠損額 D	収入未済額 E (B-C-D)	対前年度比	収入/予算 (C/A)	収入/調定 (C/B)	収入済額 構成比	予算に対する 収入の増減額 (C-A)
92.75	0	0	—	100.00	100.00	47.54	△ 1,958
—	0	0	—	0.00	0.00	1.76	815
100.62	0	0	—	100.45	100.00	46.23	559,302,152
98.93	0	0	—	102.13	100.00	49.14	2,592,061,914
—	0	0	—	—	—	△ 2.91	△ 2,032,759,762
78.80	0	93,200,066	97.45	105.31	64.22	0.06	8,428,516
101.92	0	95,634,192	98.18	100.45	68.94	0.08	957,608
—	0	△ 2,434,126	—	4.86	△ 4.72	△ 0.02	7,470,908
117.26	0	899,551,504	99.95	99.24	9.82	0.04	△ 750,139
139.57	0	900,041,504	100.15	179.52	8.50	0.03	37,019,344
—	0	△ 490,000	—	△ 80.28	1.32	0.01	△ 37,769,483
235.93	0	0	—	100.00	100.00	0.39	4,659
6.87	11,824,543	0	—	150.38	97.43	0.18	150,174,397
—	△ 11,824,543	0	—	△ 50.38	2.57	0.21	△ 150,169,738
101.09	0	9,401,074	98.15	100.02	99.05	0.36	188,589
72.94	0	9,578,074	98.16	100.02	99.02	0.38	208,214
—	0	△ 177,000	—	0.00	0.03	△ 0.02	△ 19,625
100.72	8,266,389	10,260,000	58.09	100.03	96.26	0.18	135,036
79.80	0	17,662,000	96.78	100.01	96.40	0.19	34,110
—	8,266,389	△ 7,402,000	—	0.02	△ 0.14	△ 0.01	100,926
140.89	0	0	—	110.01	100.00	0.27	66,863,865
85.93	0	0	—	104.06	100.00	0.21	20,346,997
—	0	0	—	5.95	0.00	0.06	46,516,868
183.57	0	0	—	100.01	100.00	0.60	101,654
160.74	0	0	—	100.01	100.00	0.35	100,521
—	0	0	—	0.00	0.00	0.25	1,133
138.33	69,350	6,482,390	175.64	91.29	99.85	1.66	△ 427,822,471
145.10	36,300	3,690,790	53.66	97.49	99.89	1.28	△ 83,404,582
—	33,050	2,791,600	—	△ 6.20	△ 0.04	0.38	△ 344,417,889
158.86	0	0	—	80.73	100.00	0.91	△ 593,566,354
72.22	0	0	—	51.32	100.00	0.62	△ 1,485,151,464
—	0	0	—	29.41	0.00	0.29	891,585,110
106.95	8,335,739	1,018,895,034	99.25	99.86	99.62	100.00	△ 387,115,636
93.84	11,860,843	1,026,606,560	98.45	100.49	99.59	100.00	1,232,345,101
—	△ 3,525,104	△ 7,711,526	—	△ 0.63	0.03	—	△ 1,619,460,737

別表4

## 令和3年度 特別会計歳出

会計名	区分	予算現額 A	支出済額 B	対前年度比
1 大分県公債管理計 大分県特別会	3年度	133,519,148,000	133,519,146,857	110.89
	2年度	120,404,375,000	120,404,373,042	92.75
	増減	13,114,773,000	13,114,773,815	—
2 大分県国民健康保険計 大分県事業特別会	3年度	124,662,353,000	124,523,100,654	103.25
	2年度	121,861,082,000	120,600,812,544	98.57
	増減	2,801,271,000	3,922,288,110	—
3 大分県母子父子寡婦 福祉資金特別会	3年度	158,872,000	134,553,013	119.10
	2年度	211,359,000	112,974,768	180.89
	増減	△ 52,487,000	21,578,245	—
4 大分県中小企業設備 導入資金特別会	3年度	98,750,000	84,675,820	253.30
	2年度	46,555,000	33,429,000	71.35
	増減	52,195,000	51,246,820	—
5 大分県流通業務団地 造成事業特別会	3年度	1,057,542,000	1,050,606,300	359.70
	2年度	298,076,000	292,080,000	4.48
	増減	759,466,000	758,526,300	—
6 大分県林業・木材産業 改善資金特別会	3年度	976,158,000	314,749,801	103.42
	2年度	965,564,000	304,354,333	45.06
	増減	10,594,000	10,395,468	—
7 大分県沿岸漁業 改善資金特別会	3年度	476,777,000	36,190	71.22
	2年度	473,460,000	50,813	0.04
	増減	3,317,000	△ 14,623	—
8 大分県県営林 事業特別会	3年度	668,139,000	618,513,466	128.12
	2年度	501,335,000	482,768,982	89.48
	増減	166,804,000	135,744,484	—
9 大分県臨海工業地帯 建設事業特別会	3年度	1,618,740,000	1,618,648,550	183.57
	2年度	881,772,000	881,770,540	176.95
	増減	736,968,000	736,878,010	—
10 大分県港湾施設 整備事業特別会	3年度	4,912,549,000	4,315,025,688	144.68
	2年度	3,325,458,000	2,982,443,487	135.96
	増減	1,587,091,000	1,332,582,201	—
11 大分県用品調達 特別会	3年度	3,080,497,000	2,485,909,719	158.92
	2年度	3,050,643,000	1,564,253,835	72.20
	増減	29,854,000	921,655,884	—
合計	3年度	271,229,525,000	268,664,966,058	108.48
	2年度	252,019,679,000	247,659,311,344	93.46
	増減	19,209,846,000	21,005,654,714	—

# 決算額前年度比較表

(単位:円、%、ポイント)

翌年度繰越額 C		不用額 (A-B-C)	支出/予算 (B/A)	支出済額 構成比
繰越明許費	事故繰越し			
0	0	1,143	100.00	49.70
0	0	1,958	100.00	48.62
0	0	△ 815	0.00	1.08
0	0	139,252,346	99.89	46.35
0	0	1,260,269,456	98.97	48.70
0	0	△ 1,121,017,110	0.92	△ 2.35
0	0	24,318,987	84.69	0.05
0	0	98,384,232	53.45	0.05
0	0	△ 74,065,245	31.24	0.00
0	0	14,074,180	85.75	0.03
0	0	13,126,000	71.81	0.01
0	0	948,180	13.94	0.02
0	0	6,935,700	99.34	0.39
0	0	5,996,000	97.99	0.12
0	0	939,700	1.35	0.27
0	0	661,408,199	32.24	0.12
0	0	661,209,667	31.52	0.12
0	0	198,532	0.72	0.00
0	0	476,740,810	0.01	0.00
0	0	473,409,187	0.01	0.00
0	0	3,331,623	0.00	0.00
0	0	49,625,534	92.57	0.23
0	0	18,566,018	96.30	0.19
0	0	31,059,516	△ 3.73	0.04
0	0	91,450	99.99	0.60
0	0	1,460	100.00	0.36
0	0	89,990	△ 0.01	0.24
586,885,000	0	10,638,312	87.84	1.61
331,000,000	0	12,014,513	89.69	1.20
255,885,000	0	△ 1,376,201	△ 1.85	0.41
139,757,000	0	454,830,281	80.70	0.92
1,311,502,000	0	174,887,165	51.28	0.63
△ 1,171,745,000	0	279,943,116	29.42	0.29
726,642,000	0	1,837,916,942	99.05	100.00
1,642,502,000	0	2,717,865,656	98.27	100.00
△ 915,860,000	0	△ 879,948,714	0.78	—

科 目		区 分		調 定 額		収 入 済 額			
				A	対前年度比	B	対前年度増減額	対前年度比	
県 民 税	個 人	現		35,239,282,240	101.43	34,983,307,192	531,890,196	101.54	
		繰		711,988,367	90.77	275,210,587	△ 29,269,674	90.39	
		計		35,951,270,607	101.19	35,258,517,779	502,620,522	101.45	
	法 人	現		3,015,038,500	92.08	3,005,290,901	△ 235,438,596	92.74	
		繰		58,765,701	167.87	32,696,654	24,503,945	399.09	
		計		3,073,804,201	92.89	3,037,987,555	△ 210,934,651	93.51	
	利子割	現		146,256,066	75.90	146,256,066	△ 46,428,639	75.90	
	小 計	現		38,400,576,806	100.50	38,134,854,159	250,022,961	100.66	
		繰		770,754,068	94.07	307,907,241	△ 4,765,729	98.48	
		計		39,171,330,874	100.36	38,442,761,400	245,257,232	100.64	
	事 業 税	個 人	現		1,159,779,500	107.49	1,142,271,981	74,185,695	106.95
			繰		23,190,443	85.04	7,856,461	3,368,358	175.05
計				1,182,969,943	106.94	1,150,128,442	77,554,053	107.23	
法 人		現		27,559,892,500	121.89	27,504,777,016	5,041,759,414	122.44	
		繰		293,959,087	173.30	146,221,191	125,505,366	705.84	
		計		27,853,851,587	122.28	27,650,998,207	5,167,264,780	122.98	
小 計		現		28,719,672,000	121.24	28,647,048,997	5,115,945,109	121.74	
		繰		317,149,530	161.08	154,077,652	128,873,724	611.32	
		計		29,036,821,530	121.57	28,801,126,649	5,244,818,833	122.27	
地 方 消 費 税	譲渡割	現		26,357,594,726	116.86	26,357,594,726	3,802,198,994	116.86	
	貨物割	現		10,283,736,898	122.94	10,283,736,898	1,919,180,448	122.94	
	小 計	計		36,641,331,624	118.50	36,641,331,624	5,721,379,442	118.50	
不 動 産 取 得 税	現		2,392,489,400	107.37	2,316,153,039	128,543,190	105.88		
	繰		49,627,620	126.99	25,380,298	946,778	103.87		
	計		2,442,117,020	107.71	2,341,533,337	129,489,968	105.85		
県 た ば こ 税	現		1,310,478,028	107.11	1,310,478,028	87,031,197	107.11		
ゴ ル フ 場 利 用 税	現		335,066,300	103.02	335,066,300	9,832,050	103.02		
軽 油 引 取 税	現		9,057,326,521	104.13	9,050,970,721	359,937,476	104.14		
	繰		7,436,286	62.57	7,436,286	△ 4,449,060	62.57		
	計		9,064,762,807	104.07	9,058,407,007	355,488,416	104.08		
自 動 車 税	旧自動車税	現		1,568,040	25.18	1,568,040	△ 4,620,960	25.34	
		繰		35,410,129	48.37	8,218,471	△ 20,289,082	28.83	
		計		36,978,169	46.55	9,786,511	△ 24,910,042	28.21	
	環境性能割	現		671,814,800	98.86	671,814,800	△ 7,723,800	5,746.87	
		現		14,026,976,910	99.41	14,005,659,732	△ 82,080,206	99.42	
		繰		21,962,362	—	13,356,847	13,356,847	—	
	種別割	計		14,048,939,272	19,190.41	14,019,016,579	△ 68,723,359	99.51	
		現		14,700,359,750	99.35	14,679,042,572	△ 94,424,966	99.36	
		繰		57,372,491	78.37	21,575,318	△ 6,932,235	75.68	
小 計	計		14,757,732,241	18,577.99	14,700,617,890	△ 101,357,201	42,369.10		
	現		12,210,800	104.45	12,210,800	520,700	104.45		
鉦 区 税	繰		0	—	0	0	—		
	計		12,210,800	104.45	12,210,800	520,700	104.45		
	現		21,985,500	97.30	21,985,500	△ 609,800	97.30		
狩 猟 税	現		350,526,027	86.16	350,526,027	△ 56,322,440	86.16		
産 業 廃 棄 物 税	繰		300,099,433	100.00	0	0	—		
	計		650,625,460	92.03	350,526,027	△ 56,322,440	86.16		
	現		131,942,022,756	109.47	131,499,667,767	11,521,854,919	109.60		
県 税 計	繰		1,502,439,428	104.30	516,376,795	113,673,478	128.23		
	計		133,444,462,184	109.40	132,016,044,562	11,635,528,397	109.67		

# 県 税 決 算 額 調

(単位:円、%)

不納欠損額 C	対前年度増減額	収入未済額 D			徴 収 率 B/A	
		A-B-C	対前年度増減額	対前年度比	3年度	2年度
683,563	△ 1,568,172	255,291,485	△ 35,155,122	87.90	99.27	99.16
54,005,663	△ 66,496	388,875,576	△ 44,567,095	89.72	38.65	38.82
54,689,226	△ 1,634,668	644,167,061	△ 79,722,217	88.99	98.07	97.83
21,000	△ 64,641	9,726,599	△ 23,671,863	29.12	99.68	98.98
17,910,527	16,493,860	8,158,520	△ 17,239,819	32.12	55.64	23.40
17,931,527	16,429,219	17,885,119	△ 40,911,682	30.42	98.83	98.18
0	0	0	0	—	100.00	100.00
704,563	△ 1,632,813	265,018,084	△ 58,826,985	81.83	99.31	99.15
71,916,190	16,427,364	397,034,096	△ 61,806,914	86.53	39.95	38.16
72,620,753	14,794,551	662,052,180	△ 120,633,899	84.59	98.14	97.87
0	0	17,507,519	6,621,805	160.83	98.49	98.99
389,741	△ 10,088,043	14,944,241	2,639,512	121.45	33.88	16.46
389,741	△ 10,088,043	32,451,760	9,261,317	139.94	97.22	96.96
31,819	31,819	55,083,665	△ 91,511,733	37.58	99.80	99.35
89,865,644	88,540,824	57,872,252	△ 89,706,847	39.21	49.74	12.21
89,897,463	88,572,643	112,955,917	△ 181,218,580	38.40	99.27	98.70
31,819	31,819	72,591,184	△ 84,889,928	46.10	99.75	99.34
90,255,385	78,452,781	72,816,493	△ 87,067,335	45.54	48.58	12.80
90,287,204	78,484,600	145,407,677	△ 171,957,263	45.82	99.19	98.62
0	0	0	0	—	100.00	100.00
0	0	0	0	—	100.00	100.00
0	0	0	0	—	100.00	100.00
0	0	76,336,361	35,730,010	187.99	96.81	98.18
873,240	441,672	23,374,082	9,157,813	164.42	51.14	62.52
873,240	441,672	99,710,443	44,887,823	181.88	95.88	97.56
0	0	0	0	—	100.00	100.00
0	0	0	0	—	100.00	100.00
0	0	6,355,800	△ 1,080,486	85.47	99.93	99.91
0	0	0	0	—	100.00	100.00
0	0	6,355,800	△ 1,080,486	85.47	99.93	99.91
0	0	0	△ 39,500	0.00	100.00	99.37
6,134,248	△ 3,085,797	21,057,410	△ 14,423,119	59.35	23.21	38.94
6,134,248	△ 3,085,797	21,057,410	△ 14,462,619	59.28	26.47	43.68
0	0	0	0	—	100.00	100.00
70,300	△ 21,300	21,246,878	△ 1,596,984	93.01	99.85	99.84
218,245	218,245	8,387,270	8,387,270	—	60.82	—
288,545	196,945	29,634,148	6,790,286	129.72	99.79	99.84
70,300	△ 21,300	21,246,878	△ 1,636,484	92.85	99.85	99.84
6,352,493	△ 2,867,552	29,444,680	△ 6,035,849	82.99	37.61	38.94
6,422,793	△ 2,888,852	50,691,558	△ 7,672,333	86.85	99.61	99.54
0	0	0	0	—	100.00	100.00
0	0	0	0	—	—	—
0	0	0	0	—	100.00	100.00
0	0	0	0	—	100.00	100.00
0	0	0	0	—	100.00	100.00
300,099,433	300,099,433	0	△ 300,099,433	0.00	0.00	0.00
300,099,433	300,099,433	0	△ 300,099,433	0.00	53.88	57.55
806,682	△ 1,622,294	441,548,307	△ 110,703,873	79.95	99.66	99.54
469,496,741	392,553,698	522,669,351	△ 445,851,718	53.97	34.37	27.96
470,303,423	390,931,404	964,217,658	△ 556,555,591	63.40	98.93	98.69

事業名(会計名)		事業費	財源内		
			国庫支出金	その他特定財源	県債
一 般 事 業 等	港湾事業	3,885,937	1,412,021	680,173	1,651,000
	河川事業	8,420,628	4,272,666	3,007	3,830,000
	海岸事業	1,437,669	302,562	71,113	957,000
	治水事業	5,005,240	2,429,145	5,310	2,441,000
	災害関連事業	11,575,987	6,017,320	422,282	4,860,000
	農業農村整備事業	12,108,847	6,398,692	1,818,739	3,637,000
	治山事業	1,536,791	755,726	0	701,000
	林道事業	521,938	270,161	19,137	217,000
	水産基盤事業	5,107,631	2,679,067	428,969	1,829,000
	都市計画事業	4,050,263	2,221,533	647,849	1,086,000
	都市公園事業	126,003	60,002	16,095	44,000
	空港整備事業	579,128	0	0	521,000
	道路事業	27,675,942	13,042,396	3,865	13,245,000
	県立学校施設整備事業	3,153,130	1,351,342	88,832	1,629,000
	交通安全施設整備事業	586,876	293,438	0	232,000
	県有建築物防災対策事業	63,913	34,771	0	26,000
	国立公園等施設整備事業	38,966	18,813	359	16,000
	自然公園施設災害復旧事業	62,708	31,353	355	31,000
	防災施設整備事業	288,815	133,086	0	122,000
	小計	86,226,412	41,724,094	4,206,085	37,075,000
	二 般 計	港湾事業	2,186,847	279,900	547,235
河川事業		4,341,687	1,882,692	6,756	2,451,000
海岸事業		883,126	241,647	68,382	571,000
災害関連事業		18,598,224	9,464,104	804,072	8,323,000
農業農村整備事業		3,771,428	2,025,677	634,225	1,097,000
治山事業		1,260,143	685,348	304,468	270,000
林道事業		828,816	439,745	110,714	278,000
水産基盤事業		907,631	575,991	110,166	221,000
治水事業		5,995,626	2,960,272	23,495	3,010,000
都市計画事業		1,254,033	702,667	154,038	397,000
都市公園事業		438,086	217,984	148,502	71,000
住宅建設事業		613,395	284,330	201,238	127,000
道路事業		28,833,183	15,990,700	4,237,048	8,603,000
県有建築物防災対策推進事業		0	0	0	0
交通安全施設整備事業		0	0	0	0
社会福祉施設事業	148,101	98,416	354	49,000	
県立学校整備事業	584,018	421,026	145,992	17,000	
小計	70,644,344	36,270,499	7,496,685	26,843,000	
三 般 計	過年発生補助事業	7,458,700	4,476,432	61	2,688,000
	現年発生補助事業	11,513,139	7,639,190	5,949	3,868,000
	現年発生補助・直轄事業	1,892,917	1,070,973	0	820,000
	現年発生単独事業	235,517	0	0	234,000
	小計	21,100,273	13,186,595	6,010	7,610,000
学校教育施設等整備事業	0	0	0	0	
社会福祉施設整備事業	0	0	0	0	
一般補助施設整備等事業	158,400	79,200	8,200	71,000	
施設整備事業(一般財源化分)	152,950	0	0	152,000	

# を 伴 う 事 業 調

(単位: 千円)

訳	県債の収入状況		備	考
	収入額	未収入額		
142,743	1,089,000	562,000	財源対策債	799,000
314,955	2,093,000	1,737,000	財源対策債	1,856,000
106,994	957,000	0	財源対策債	417,000
129,785	1,763,000	678,000	財源対策債	1,428,000
276,385	3,523,000	1,337,000	財源対策債	1,886,000
254,416	2,624,000	1,013,000	財源対策債	1,531,000
80,065	304,000	397,000	財源対策債	308,000
15,640	161,000	56,000	財源対策債	54,000
170,595	1,824,000	5,000	財源対策債	860,000
94,881	1,044,000	42,000	財源対策債	573,000
5,906	21,000	23,000	財源対策債	19,000
58,128	521,000	0	財源対策債	231,000
1,384,681	12,510,000	735,000	財源対策債	5,525,000
83,956	1,610,000	19,000	財源対策債	439,000
61,438	232,000	0	財源対策債	103,000
3,142	26,000	0	財源対策債	11,000
3,794	16,000	0	財源対策債	4,000
0	31,000	0	財源対策債	6,000
33,729	0	122,000		
3,221,233	30,349,000	6,726,000	財源対策債	13,191,000
1,712	1,179,000	179,000		
1,239	1,777,000	674,000		
2,097	511,000	60,000		
7,048	5,168,000	3,155,000		
14,526	649,000	448,000		
327	195,000	75,000		
357	158,000	120,000		
474	123,000	98,000		
1,859	1,748,000	1,262,000		
328	385,000	12,000		
600	61,000	10,000		
827	31,000	96,000		
2,435	6,465,000	2,138,000		
0	0	0		
0	0	0		
331	30,000	19,000		
0	17,000	0		
34,160	18,497,000	8,346,000		
294,207	1,453,000	1,235,000		
0	3,868,000	0		
1,944	365,000	455,000		
1,517	58,000	176,000		
297,668	5,744,000	1,866,000		
0	0	0		
0	0	0		
0	71,000	0		
950	152,000	0		

事業名(会計名)		事業費	財 源 内		
			国庫支出金	その他特定財源	県 債
一 般 単 独 事 業 債  会 計	一 般 事 業	397,000	0	57,911	305,000
	公共施設等適正管理推進事業	4,982,631	0	72,274	3,170,000
	緊急防災・減災事業	1,030,348	0	0	1,028,000
	地域活性化事業	60,000	0	0	54,000
	防災対策事業	53,000	0	0	53,000
	自然災害防止事業	951,668	0	0	950,000
	地方道等整備事業	0	0	0	0
	臨時高等学校整備事業	0	0	0	0
	緊急自然災害防止対策事業	7,110,701	0	240,799	6,867,000
	緊急浚渫推進事業	1,435,000	0	0	1,435,000
	小 計	16,020,348	0	370,984	13,862,000
	退 職 手 当 債	0	0	0	0
	減 収 補 て ん 債	0	0	0	0
臨時財政対策債	22,125,000	0	0	22,125,000	
災害援護資金貸付金	0	0	0	0	
一般会計計	216,427,727	91,260,388	12,087,964	107,738,000	
特 別 会 計	公有林整備事業	43,012	0	26,012	17,000
	港湾整備事業	2,152,000	0	242,000	1,910,000
	借換債(公債管理特別会計)	55,628,000	0	0	55,628,000
	特別会計計	57,823,012	0	268,012	57,555,000
合 計		274,250,739	91,260,388	12,355,976	165,293,000

(注)備考欄の県債はそれぞれの事業に係る県債の額に含む。



# を 伴 う 事 業 調

(単位:千円)

訳	県債の収入状況		備	考
	収入額	未収入額		
一般財源				
34,089	305,000	0		
1,740,357	3,170,000	0		
2,348	1,028,000	0		
6,000	54,000	0	財源対策債	9,000
0	53,000	0		
1,668	950,000	0		
0	0	0		
0	0	0		
2,902	6,040,000	827,000		
0	1,435,000	0		
1,787,364	13,035,000	827,000	財源対策債	9,000
0	0	0		
0	0	0		
0	22,125,000	0		
0	0	0		
5,341,375	89,973,000	17,765,000	財源対策債	16,059,000
0	17,000	0		
0	1,488,000	422,000		
0	55,628,000	0		
0	57,133,000	422,000		
5,341,375	147,106,000	18,187,000	財源対策債	16,059,000

## 令和3年度末 県債現在高調(普通会計決算ベース)

(単位:千円)

区 分	令和2年度末 現在高 A	令和3年度中増減額		令和3年度末 現在高 A+B-C	
		起債額 B	元金償還額 C		
一 般 会 計	土 木	508,824,688	70,941,000	57,192,739	522,572,949
	農 林 水 産	83,101,036	12,177,000	8,571,397	86,706,639
	教 育	24,316,723	4,659,000	3,550,223	25,425,500
	公 営 住 宅	2,711,092	136,000	352,068	2,495,024
	総 務	4,387,026	124,000	245,565	4,265,461
	福 祉 生 活	2,600,992	543,000	540,907	2,603,085
	保 健 環 境	1,399,204	35,000	222,509	1,211,695
	商 工	340,000	0	10,200	329,800
	警 察	5,603,088	576,000	397,172	5,781,916
	労 働	0	0	0	0
	普 通 債 計	633,283,849	89,191,000	71,082,780	651,392,069
災 害 復 旧 債	土 木	15,382,548	6,297,000	1,484,853	20,194,695
	農 林 水 産	897,231	108,000	48,145	957,086
	教 育	52,848	0	8,894	43,954
	そ の 他	19,707	31,000	3,420	47,287
	災 害 復 旧 債 計	16,352,334	6,436,000	1,545,312	21,243,022
そ の 他	枠 外 債	0	0	0	0
	減 税 補 て ん 債	4,133,956	578,000	1,068,290	3,643,666
	臨 時 税 収 補 て ん 債	0	0	0	0
	退 職 手 当 債	3,596,800	0	369,600	3,227,200
	臨 時 財 政 対 策 債	423,803,183	49,396,000	53,942,408	419,256,775
	減 収 補 て ん 債	12,627,450	0	311,900	12,315,550
	そ の 他 計	444,161,389	49,974,000	55,692,198	438,443,191
一 般 会 計 計	1,093,797,572	145,601,000	128,320,290	1,111,078,282	
特 別 会 計	母 子 父 子 寡 婦 福 祉 資 金	269,395	0	57,732	211,663
	県 営 林 事 業	2,013,963	17,000	127,111	1,903,852
	中 小 企 業 近 代 化 資 金	4,466,871	0	25,154	4,441,717
	臨 海 工 業 地 帯 建 設 事 業	6,123,000	0	1,592,000	4,531,000
	流 通 業 務 団 地 造 成 事 業	2,691,000	0	0	2,691,000
	港 湾 施 設 建 設 事 業	9,041,765	1,488,000	665,960	9,863,805
特 別 会 計 計	24,605,994	1,505,000	2,467,957	23,643,037	
合 計	1,118,403,566	147,106,000	130,788,247	1,134,721,319	
普 通 会 計 合 計	1,055,586,611	89,990,000	72,063,150	1,073,513,461	

別表8

## 令和3年度末 債務負担行為額調

(単位:千円)

区 分	債務負担行為限度額			令和4年 度以降支 出予定額	同左財源内訳				令和3年 度支出額
	令和2年度末	決算年度 中の増減額	令和3年度		国 庫 支 出 金	地 方 債	そ の 他	一 般 財 源 等	
物件の購 入等に係 るもの	90,347,401	7,467,895	97,815,296	47,276,986	21,084,329	6,836,568	16,072,971	3,283,118	35,049,505
債務保証又 は損失補償 に係るもの	13,351,365,192	△ 156,011,883	13,195,353,309	0	0	0	0	0	0
そ の 他	75,930,038	△ 456,370	75,473,668	38,428,694	2,693,395	0	4,647,149	31,088,150	6,437,015
合 計	13,517,642,631	△ 149,000,358	13,368,642,273	85,705,680	23,777,724	6,836,568	20,720,120	34,371,268	41,486,520

(注)「地方財政状況調査表」による。



(単位:円)

款	項	目	節	年度	金額	時効完了の によるもの	滞納処分停止 後3年経過の によるもの	滞納処分停止 後直ちに納税 義務を消滅 したものの によるもの	市町村処分の によるもの	法人の清算 によるもの	その他会計規則 第41条によるもの
			県営住宅 使用料	3年度	2,037,061	2,037,061	0	0	0	0	0
				2年度	4,811,046	4,811,046	0	0	0	0	0
			増減		△ 2,773,985	△ 2,773,985	-	-	-	-	-
			小計	3年度	2,807,071	2,807,071	0	0	0	0	0
				2年度	6,647,496	6,647,496	0	0	0	0	0
			増減		△ 3,840,425	△ 3,840,425	-	-	-	-	-
諸収入											
延滞金、加算金及び過料等											
延滞金											
			延滞金	3年度	108,690	108,690	0	0	0	0	0
				2年度	62,490	62,490	0	0	0	0	0
			増減		46,200	46,200	-	-	-	-	-
加算金											
			加算金	3年度	108,783,300	3,306,930	105,289,462	0	0	186,908	0
				2年度	137,848	0	0	137,848	0	0	0
			増減		108,645,452	3,306,930	105,289,462	△ 137,848	-	186,908	-
過料等											
			警察本部 所	3年度	120,000	120,000	0	0	0	0	0
				2年度	90,000	90,000	0	0	0	0	0
			増減		30,000	30,000	-	-	-	-	-
貸付金元利収入											
貸付金元利収入											
			地域改善 対策奨学金 貸付金	3年度	1,521,077	1,258,679	0	0	0	0	262,398
				2年度	201,600	201,600	0	0	0	0	0
			増減		1,319,477	1,057,079	-	-	-	-	262,398
雑入											
雑入											
			福祉保健 企画課 所	3年度	4,100,994	4,100,994	0	0	0	0	0
				2年度	0	0	0	0	0	0	0
			増減		4,100,994	4,100,994	-	-	-	-	-
			障害福祉 課 所	3年度	1,093,400	1,093,400	0	0	0	0	0
				2年度	2,259,650	2,259,650	0	0	0	0	0
			増減		△ 1,166,250	△ 1,166,250	-	-	-	-	-
			循環社会 推進課 所	3年度	1,283,085	0	0	0	0	0	1,283,085
				2年度	0	0	0	0	0	0	0
			増減		1,283,085	-	-	-	-	-	1,283,085
			経営創造 ・金融課 所	3年度	0	0	0	0	0	0	0
				2年度	236,915	0	0	0	0	0	236,915
			増減		△ 236,915	-	-	-	-	-	△ 236,915
			雇用労働 政策課 所	3年度	300,000	0	0	0	0	300,000	0
				2年度	0	0	0	0	0	0	0
			増減		300,000	-	-	-	-	300,000	-
			教育委員 会 所	3年度	297,565	297,565	0	0	0	0	0
				2年度	0	0	0	0	0	0	0
			増減		297,565	297,565	-	-	-	-	-
			小計	3年度	117,608,111	10,286,258	105,289,462	0	0	486,908	1,545,483
				2年度	2,496,565	2,259,650	0	137,848	0	0	236,915
			増減		115,111,546	8,026,608	105,289,462	△ 137,848	-	486,908	1,308,568
			一般会計の計	3年度	601,500,590	39,400,996	500,759,942	2,957,449	56,349,812	486,908	1,545,483
				2年度	95,644,253	20,971,999	8,431,359	9,680,086	56,323,894	0	236,915
			増減		505,856,337	18,428,997	492,328,583	△ 6,722,637	25,918	486,908	1,308,568
特別会計											
流通業務団地造成事業費											
諸収入											
違約金及び延納利息											
			延納利息	3年度	0	0	0	0	0	0	0
				2年度	11,824,543	0	0	0	0	11,824,543	0
			増減		△ 11,824,543	-	-	-	-	△ 11,824,543	-
沿岸漁業改善資金事業費											
(業務勘定)諸収入											
貸付金元利収入											
			沿岸漁業改善 資金	3年度	6,882,000	0	0	0	0	0	6,882,000
				2年度	0	0	0	0	0	0	0
			増減		6,882,000	-	-	-	-	-	6,882,000
(業務勘定)雑収入											
			延納利息	3年度	1,384,389	0	0	0	0	0	1,384,389
				2年度	0	0	0	0	0	0	0
			増減		1,384,389	-	-	-	-	-	1,384,389
港湾施設整備事業費											
諸収入											
延滞金、加算金及び過料等											
			延滞金	3年度	69,350	69,350	0	0	0	0	0
				2年度	36,300	36,300	0	0	0	0	0
			増減		33,050	33,050	-	-	-	-	-
			特別会計の計	3年度	8,335,739	69,350	0	0	0	0	8,266,389
				2年度	11,860,843	36,300	0	0	0	11,824,543	0
			増減		△ 3,525,104	33,050	-	-	-	△ 11,824,543	8,266,389
			合計	3年度	609,836,329	39,470,346	500,759,942	2,957,449	56,349,812	486,908	9,811,872
				2年度	107,505,096	21,008,299	8,431,359	9,680,086	56,323,894	11,824,543	236,915
			増減		502,331,233	18,462,047	492,328,583	△ 6,722,637	25,918	△ 11,337,635	9,574,957

別表10

## 令和3年度

区分	款(会計)	項(款)	目	節	調定額 A	収入済額 B	
一般会計	県 税				133,444,462,184	132,016,044,562	
	分担金及び負担金	分 担 金	農林水産業分担金	中山間地域総合整備事業費分担金	57,495,044	57,495,044	
		負 担 金	福祉生活費負担金	児童措置費負担金	103,432,625	21,206,835	
	使用料及び手数料	使 用 料	総務使用料	庁舎等使用料	17,183,837	16,869,711	
				労働使用料	工科短期大学校授業料	45,972,500	45,792,500
			農林水産業使用料	漁港施設使用料	27,941,550	27,910,350	
				土木使用料	道路占用料	188,600,321	188,570,728
					河川使用料	48,184,127	47,977,211
			教育使用料	港湾使用料	468,923,447	462,545,026	
				県営住宅使用料	1,814,849,895	1,781,889,979	
				県立学校授業料	2,330,445,215	2,329,889,085	
				教育財産使用料	0	0	
				通信教育受講料	1,669,207	1,641,557	
		小 計			—	—	
	財産収入	財産運用収入	財産貸付収入	土地貸付料	275,354,007	274,710,457	
	諸 収 入	延滞金、加算金及び過料等	延滞金	延滞金	71,702,393	70,985,153	
			加算金	加算金	150,095,562	16,193,113	
			過料等	警察本部所属	32,641,000	30,231,000	
	貸付金元利収入	貸付金元利収入	専修学校等技能修得奨学金貸付金分	被保護家庭高校修学資金貸付金分	2,069,990	232,500	
				看護師等修学資金貸付金分	7,895,664	424,600	
				農業改良資金貸付金分	4,132,800	4,020,800	
				地域改善対策奨学金貸付金分	16,704,635	969,000	
					114,840,881	9,661,735	
			雑 入	雑 入	福祉保健企画課所属	116,422,994	87,666,678
					こども・家庭支援課所属	14,494,016	7,471,406
					障害福祉課所属	335,434,112	333,337,801
					循環社会推進課所属	353,574,066	138,907,238
商工労働企画課所属					700,000	0	
経営創造・金融課所属	9,083,712	7,817,662					
雇用労働政策課所属	6,858,984	6,558,984					
土木建築企画課所属	0	0					
用度管財課所属	0	0					
教育委員会所属	204,511,895	200,375,892					
警察本部所属	63,095,772	62,841,592					
違約金及び延納利息	土木建築企画課所属	1,592,551	1,513,535				
	団体指導・金融課所属	51,645,414	732,000				
	小 計			—	—		
	合 計			—	—		
特別会計	母子父子寡婦福祉資金	諸 収 入	貸付金元利収入	母子父子寡婦福祉資金貸付金分	154,887,485	61,843,366	
			雑 入	雑 入	183,257	27,310	
		小 計			—	—	
	中小企業設備導入資金	諸 収 入	貸付金元利収入	高度化資金分	788,857,337	26,087,000	
			雑 入	違約金及延納利息	136,781,167	0	
		小 計			—	—	
	林業・木材産業改善資金	諸収入(貸付勘定)	貸付金元利収入	林業・木材産業改善資金分	12,071,000	10,609,000	
			雑 入	違約金及延納利息	8,116,456	177,382	
		小 計			—	—	
	沿岸漁業改善資金	諸収入(貸付勘定)	貸付金元利収入	沿岸漁業改善資金分	16,712,000	3,340,000	
			雑 入	違約金及延納利息	5,274,389	120,000	
		小 計			—	—	
港湾施設整備事業費	使用料及び手数料	使用料	港湾使用料	1,429,032,625	1,423,261,455		
		諸 収 入	延滞金等	1,204,600	424,030		
	小 計			—	—		
	合 計			—	—		

# 収 入 未 済 額 調

(単位:円)

不納欠損額 C	収入未済額 D=A-B-C	調 定 年 度 (Dの年度別内訳)					前年度収入 未済額 E	増減 D-E
		3	2	元	30	29年度以前		
470,303,423	964,217,658	441,548,307	141,266,910	141,979,359	97,977,218	141,445,864	1,520,773,249	△ 556,555,591
0	0	0	0	0	0	0	1	△ 1
10,781,985	71,443,805	17,364,710	15,532,325	12,989,290	10,432,225	15,125,255	68,543,550	2,900,255
285,810	28,316	0	0	0	0	28,316	314,126	△ 285,810
0	180,000	0	0	0	0	180,000	180,000	0
0	31,200	31,200	0	0	0	0	0	31,200
0	29,593	25,273	4,320	0	0	0	63,129	△ 33,536
43,500	163,416	127,903	5,350	1,700	13,650	14,813	92,700	70,716
440,700	5,937,721	1,965,445	1,835,613	1,357,413	353,550	425,700	4,520,576	1,417,145
2,037,061	30,922,855	897,050	284,345	29,100	204,600	29,507,760	32,840,579	△ 1,917,724
0	556,130	0	49,500	43,500	46,690	416,440	625,430	△ 69,300
0	0	0	0	0	0	0	9,000	△ 9,000
0	27,650	0	1,875	6,525	8,000	11,250	31,125	△ 3,475
2,807,071	37,876,881	3,046,871	2,181,003	1,438,238	626,490	30,584,279	38,676,665	△ 799,784
0	643,550	0	0	0	0	643,550	643,550	0
108,690	608,550	8,250	0	0	536,660	63,640	957,810	△ 349,260
108,783,300	25,119,149	267,882	31,107	11,425,314	9,675,233	3,719,613	134,151,442	△ 109,032,293
120,000	2,290,000	1,058,000	293,000	204,000	279,000	456,000	2,957,000	△ 667,000
0	1,837,490	0	0	0	150,000	1,687,490	1,841,990	△ 4,500
0	7,471,064	0	0	0	0	7,471,064	7,895,664	△ 424,600
0	112,000	112,000	0	0	0	0	0	112,000
0	15,735,635	0	0	0	0	15,735,635	16,295,635	△ 560,000
1,521,077	103,658,069	2,370,275	2,727,280	2,871,238	3,740,561	91,948,715	105,023,561	△ 1,365,492
4,100,994	24,655,322	13,607,626	2,611,807	1,334,076	1,351,888	5,749,925	16,818,833	7,836,489
0	7,022,610	0	97,680	764,180	280,520	5,880,230	7,131,610	△ 109,000
1,093,400	1,002,911	0	0	0	0	1,002,911	2,096,895	△ 1,093,984
1,283,085	213,383,743	1,246,940	1,283,085	0	0	210,853,718	215,458,828	△ 2,075,085
0	700,000	700,000	0	0	0	0	0	700,000
0	1,266,050	266,050	1,000,000	0	0	0	1,000,000	266,050
300,000	0	0	0	0	0	0	300,000	△ 300,000
0	0	0	0	0	0	0	176,012	△ 176,012
0	0	0	0	0	0	0	1,786,408	△ 1,786,408
297,565	3,838,438	0	1,803,550	0	0	2,034,888	5,811,003	△ 1,972,565
0	254,180	0	4,732	0	0	249,448	254,180	0
0	79,016	0	0	0	0	79,016	79,016	0
0	50,913,414	0	864,005	1,292,398	4,144,166	44,612,845	51,645,414	△ 732,000
117,608,111	459,947,641	19,637,023	10,716,246	17,891,206	20,158,028	391,545,138	571,681,301	△ 111,733,660
601,500,590	1,534,129,535	481,596,911	169,696,484	174,298,093	129,193,961	579,344,086	2,200,318,316	△ 666,188,781
0	93,044,119	8,556,149	6,306,730	4,596,852	6,296,095	67,288,293	95,480,192	△ 2,436,073
0	155,947	1,947	0	0	0	154,000	154,000	1,947
0	93,200,066	8,558,096	6,306,730	4,596,852	6,296,095	67,442,293	95,634,192	△ 2,434,126
0	762,770,337	0	0	0	0	762,770,337	763,260,337	△ 490,000
0	136,781,167	0	39,668,460	0	0	97,112,707	136,781,167	0
0	899,551,504	0	39,668,460	0	0	859,883,044	900,041,504	△ 490,000
0	1,462,000	0	0	0	0	1,462,000	1,462,000	0
0	7,939,074	0	0	2,885,594	296,335	4,757,145	8,116,074	△ 177,000
0	9,401,074	0	0	2,885,594	296,335	6,219,145	9,578,074	△ 177,000
6,882,000	6,490,000	0	0	0	0	6,490,000	13,772,000	△ 7,282,000
1,384,389	3,770,000	0	0	0	0	3,770,000	3,890,000	△ 120,000
8,266,389	10,260,000	0	0	0	0	10,260,000	17,662,000	△ 7,402,000
0	5,771,170	3,696,640	1,402,470	155,640	100,210	416,210	3,083,410	2,687,760
69,350	711,220	177,240	503,180	0	28,690	2,110	607,380	103,840
69,350	6,482,390	3,873,880	1,905,650	155,640	128,900	418,320	3,690,790	2,791,600
8,335,739	1,018,895,034	12,431,976	47,880,840	7,638,086	6,721,330	944,222,802	1,026,606,560	△ 7,711,526

## 別表11

## 一般会計の不納欠損額及び収入未済額の推移

## 1. 不納欠損額の推移

(単位:円、%)

区 分	平成29年度	平成30年度	令和元年度	令和2年度	令和3年度
1 県 税	119,304,450	117,116,995	97,554,180	79,372,019	470,303,423
2 地方消費税清算金	0	0	0	0	0
3 地方譲与税	0	0	0	0	0
4 地方特例交付金	0	0	0	0	0
5 地方交付税	0	0	0	0	0
6 交通安全対策特別交付金	0	0	0	0	0
7 分担金及び負担金	8,410,195	5,763,280	5,640,715	6,990,325	10,781,985
8 使用料及び手数料	7,792,480	2,499,313	14,784,991	6,647,496	2,807,071
9 国庫支出金	0	0	0	0	0
10 財産収入	0	0	0	0	0
11 寄附金	0	0	0	0	0
12 繰入金	0	0	0	0	0
13 繰越金	0	0	0	0	0
14 諸収入	934,245	7,035,780	1,186,880	2,786,903	117,608,111
15 県債	0	0	0	0	0
合 計	136,441,370	132,415,368	119,166,766	95,796,743	601,500,590
対前年度比	84.74	97.05	89.99	80.39	627.89

## 2. 収入未済額の推移

(単位:円、%)

区 分	平成29年度	平成30年度	令和元年度	令和2年度	令和3年度
1 県 税	1,597,327,632	1,497,910,525	1,467,002,266	1,520,773,249	964,217,658
2 地方消費税清算金	0	0	0	0	0
3 地方譲与税	0	0	0	0	0
4 地方特例交付金	0	0	0	0	0
5 地方交付税	0	0	0	0	0
6 交通安全対策特別交付金	0	0	0	0	0
7 分担金及び負担金	50,537,035	53,734,130	61,037,209	68,543,551	71,443,805
8 使用料及び手数料	61,329,559	59,724,920	43,794,537	38,676,665	37,876,881
9 国庫支出金	0	0	0	0	0
10 財産収入	643,550	643,550	643,550	643,550	643,550
11 寄附金	0	0	0	0	0
12 繰入金	0	0	0	0	0
13 繰越金	0	0	0	0	0
14 諸収入	570,057,167	573,257,024	579,376,254	571,681,301	459,947,641
15 県債	0	0	0	0	0
合 計	2,279,894,943	2,185,270,149	2,151,853,816	2,200,318,316	1,534,129,535
対前年度比	91.42	95.85	98.47	102.25	69.72



## 特別会計の不納欠損額及び収入未済額の推移

## 1. 不納欠損額の推移

(単位:円、%)

区 分	平成29年度	平成30年度	令和元年度	令和2年度	令和3年度
1 公 債 管 理	0	0	0	0	0
2 国民健康保険事業	—	0	0	0	0
3 母子父子寡婦 福祉資金	0	0	0	0	0
4 中小企業業 設備導入資金	0	63,795,607	0	11,824,543	0
5 流通業務団地 造成事業	0	0	0	0	0
6 林業・木材産業 改善資金	0	0	0	0	0
7 沿岸漁業改善資金	0	0	0	0	8,266,389
8 県 営 林 事 業	0	0	0	0	0
9 臨海工業地帯 建設事業	0	0	0	0	0
10 港湾施設整備事業	16,770	40,370	0	36,300	69,350
11 用 品 調 達	0	0	0	0	0
合 計	16,770	63,835,977	0	11,860,843	8,335,739
対 前 年 度 比	2.06	380655.80	0.00	—	70.28

## 2. 収入未済額の推移

(単位:円、%)

区 分	平成29年度	平成30年度	令和元年度	令和2年度	令和3年度
1 公 債 管 理	0	0	0	0	0
2 国民健康保険事業	—	0	0	0	0
3 母子父子寡婦 福祉資金	98,402,817	97,145,345	97,403,184	95,634,192	93,200,066
4 中小企業業 設備導入資金	966,000,744	900,043,044	898,653,044	900,041,504	899,551,504
5 流通業務団地 造成事業	11,846,715	11,846,715	11,846,715	0	0
6 林業・木材産業 改善資金	7,844,145	7,698,480	9,758,074	9,578,074	9,401,074
7 沿岸漁業改善資金	20,265,000	19,265,000	18,250,000	17,662,000	10,260,000
8 県 営 林 事 業	0	0	0	0	0
9 臨海工業地帯 建設事業	0	0	0	0	0
10 港湾施設整備事業	6,190,732	4,995,995	6,878,160	3,690,790	6,482,390
11 用 品 調 達	0	0	0	0	0
合 計	1,110,550,153	1,040,994,579	1,042,789,177	1,026,606,560	1,018,895,034
対 前 年 度 比	95.46	93.74	100.17	98.45	99.25

別表13

## 繰越額の推移

## ○ 一般会計

(単位:円、%)

区 分		平成29年度	平成30年度	令和元年度	令和2年度	令和3年度
繰 越 明 許 費	1 議 会 費	0	0	0	3,884,000	0
	2 総 務 費	153,748,000	219,856,000	208,782,000	373,614,000	614,975,090
	3 福 祉 生 活 費	251,025,000	93,543,000	1,164,452,000	4,891,461,000	3,823,246,000
	4 保 健 環 境 費	21,246,000	183,909,000	169,917,000	868,380,000	2,336,256,000
	5 労 働 費	0	0	15,000,000	56,195,000	104,533,000
	6 農 林 水 産 業 費	17,637,663,000	16,621,560,000	17,629,668,700	21,150,933,700	21,099,960,000
	7 商 工 費	122,398,000	0	61,000,000	6,470,881,000	14,951,544,000
	8 土 木 費	30,718,887,000	28,130,844,000	36,501,000,000	56,423,271,000	45,779,236,000
	9 警 察 費	0	0	0	102,108,000	16,145,000
	10 教 育 費	2,184,751,000	1,447,992,000	1,520,486,000	3,087,769,000	731,710,000
	11 災 害 復 旧 費	13,404,172,000	5,020,135,000	2,667,849,000	18,281,461,000	8,267,811,000
	計	64,493,890,000	51,717,839,000	59,938,154,700	111,709,957,700	97,725,416,090
	対前年伸び率	143.66	80.19	115.89	186.38	87.48
事故繰越し	1,146,608,570	3,763,670,527	1,365,694,164	1,382,958,000	11,401,593,000	
合 計	65,640,498,570	55,481,509,527	61,303,848,864	113,092,915,700	109,127,009,090	
対前年度比	145.84	84.52	110.49	184.48	96.49	

## ○ 特別会計

(単位:円)

区 分		平成29年度	平成30年度	令和元年度	令和2年度	令和3年度
繰 越 明 許 費	9 臨 海 工 業 地 帯 建 設 事 業	493,000,000	165,000,000	49,116,000	0	0
	10 港 湾 施 設 整 備 事 業	157,000,000	220,000,000	454,000,000	331,000,000	586,885,000
	11 用 品 調 達	61,905,000	10,000,000	0	1,311,502,000	139,757,000
事故繰越し	0	0	0	0	0	
合 計	711,905,000	395,000,000	503,116,000	1,642,502,000	726,642,000	

別表14

## 一般会計の歳出節別状況の推移

(単位:円、%)

節	平成30年度		令和元年度		令和2年度		令和3年度	
		構成比		構成比		構成比		構成比
1 報 酬	3,386,465,221	0.56	3,605,240,199	0.60	3,834,781,020	0.54	4,094,796,790	0.53
2 給 料	71,713,634,482	11.89	70,822,556,897	11.80	70,541,056,485	9.86	69,781,006,757	9.11
3 職 員 手 当 等	57,804,324,423	9.58	57,226,998,118	9.54	57,568,394,368	8.05	58,281,443,206	7.61
4 共 済 費	24,646,410,251	4.09	24,308,713,946	4.05	23,906,536,944	3.34	23,639,909,916	3.09
5 災 害 補 償 費	6,193,441	0.00	1,899,441	0.00	1,876,845	0.00	2,089,921	0.00
6 恩 給 及 退 職 年 金	121,563,733	0.02	100,022,547	0.02	85,673,404	0.01	73,144,482	0.01
- 賃 金	251,191,334	0.04	220,974,109	0.04	-	-	-	-
7 報 償 費	553,805,379	0.09	544,019,878	0.09	7,508,835,827	1.05	2,529,828,740	0.33
8 旅 費	1,855,401,587	0.31	1,689,288,401	0.28	811,647,702	0.12	917,927,038	0.12
9 交 際 費	6,388,223	0.00	6,599,825	0.00	2,784,034	0.00	2,970,586	0.00
10 需 用 費	4,653,453,291	0.77	5,042,052,862	0.84	6,342,576,769	0.89	5,157,386,621	0.67
11 役 務 費	1,307,996,594	0.22	1,358,161,856	0.23	1,360,956,810	0.19	1,424,534,469	0.19
12 委 託 料	35,543,240,142	5.89	38,722,380,841	6.45	42,331,130,457	5.92	51,819,136,483	6.77
13 使用料及賃借料	2,290,993,580	0.38	2,427,398,767	0.40	2,787,454,651	0.39	3,506,930,609	0.46
14 工 事 請 負 費	84,631,659,146	14.03	84,130,874,080	14.02	91,331,168,987	12.77	102,673,997,383	13.41
15 原 材 料 費	17,586,392	0.00	17,631,782	0.00	19,060,153	0.00	18,450,235	0.00
16 公 有 財 産 購 入 費	908,691,211	0.15	1,048,115,371	0.17	1,277,746,346	0.18	2,142,168,632	0.28
17 備 品 購 入 費	1,214,510,264	0.20	1,587,769,519	0.26	2,379,625,515	0.33	2,013,649,403	0.26
18 負担金補助及交付金	140,246,119,332	23.26	138,113,805,613	23.03	190,920,995,960	26.69	204,035,140,940	26.64
19 扶 助 費	7,848,763,512	1.30	7,935,333,649	1.32	7,803,686,467	1.09	7,777,009,959	1.02
20 貸 付 金	30,969,995,832	5.14	29,214,555,550	4.87	66,035,899,500	9.23	73,114,294,600	9.55
21 補償補填及賠償金	2,367,890,044	0.39	3,519,865,052	0.59	4,232,156,012	0.59	3,638,080,749	0.47
22 償還金利子及割引料	31,825,219,384	5.28	31,672,610,780	5.28	33,441,322,436	4.68	39,926,190,622	5.21
23 投 資 及 出 資 金	7,734,000	0.00	461,504,000	0.08	0	0.00	20,000,000	0.00
24 積 立 金	19,806,763,341	3.29	19,224,695,239	3.21	25,614,806,066	3.58	34,382,027,160	4.49
25 寄 附 金	1,600,000	0.00	2,100,000	0.00	0	0.00	400,000	0.00
26 公 課 費	17,989,587	0.00	16,842,900	0.00	18,469,200	0.00	16,333,900	0.00
27 繰 出 金	79,100,241,626	13.12	76,966,191,026	12.83	75,085,001,381	10.50	74,942,630,668	9.78
合 計	603,105,825,352	100.00	599,988,202,248	100.00	715,243,643,339	100.00	765,931,479,869	100.00



**令和3年度**

**大分県基金運用状況審査意見書**



# 令和3年度大分県基金運用状況審査意見書

## 第1章 審査の概要

### 第1 審査の基準

令和3年度基金運用状況の審査は、大分県監査委員監査基準に準拠して行った。

### 第2 審査の対象

令和3年度基金運用状況の審査の対象となる基金は、次のとおりである。

- 大分県土地開発基金
- 大分県美術品取得基金

### 第3 審査の方法等

令和3年度基金運用状況の審査は、審査に付された基金運用状況書及びその算定の基礎となる事項を記載した書類について、

- 1 基金運用状況書の計数は正確で、関係証書類と合致しているか
- 2 基金は、設置目的に沿い、適正かつ効率的に運用されているか
- 3 基金の運用は、所定の手続に従って適正に行われているか

を主眼として、関係書類と調査照合し関係部局から説明を求めるとともに、必要に応じ事実確認調査を行い、慎重に審査を実施した。

## 第2章 審査の結果

前章の記載事項のとおり審査した限りにおいて、両基金とも知事から提出された基金の運用の状況を示す書類の計数が正確であると認められ、基金の運用が确实かつ効率的に行われていることが認められた。

## 第3章 審査意見

両基金とも、それぞれの設置目的に沿った有効な活用に引き続き努められたい。

## 第4章 基金の運用状況

### 第1 大分県土地開発基金

本基金は、公用若しくは公共用に供する土地又は公共の利益のために取得し、若しくは造成する必要がある土地をあらかじめ取得し、又は造成することにより、事業の円滑な執行を図るために設置されたものであり、令和3年度の運用状況は次表のとおりである。

(単位：円)

区 分	令和2年度末現在高	令和3年度中増減高		令和3年度末現在高
		増	減	
土 地	(0.00㎡) 0	(0.00㎡) 0	(0.00㎡) 0	(0.00㎡) 0
貸 付 金	0	0	0	0
現 金	449,879,414	134,964	0	450,014,378
計	449,879,414	134,964	0	450,014,378

令和3年度中の土地及び貸付金の増減はなかった。

令和3年度中の現金の増加は、基金運用利子収入によるものである。

## 第2 大分県美術品取得基金

本基金は、美術品の取得を円滑に行うため設置されたものであり、令和3年度の運用状況は次表のとおりである。

(単位：円)

区 分	令和2年度末現在高	令和3年度中増減高		令和3年度末現在高
		増	減	
美 術 品	(59点) 421,130,000	(2点) 21,690,000	(4点) 150,000,000	(57点) 292,820,000
現 金	60,213,350	150,014,616	21,690,000	188,537,966
計	481,343,350	171,704,616	171,690,000	481,357,966

令和3年度中の美術品は、購入が2点、一般会計による買戻しが4点あった。

令和3年度中の現金の増加は、一般会計による美術品の買戻し及び基金運用利子収入によるものであり、減少は美術品を新たに購入したことによるものである。この結果、現金は、前年度の6,021万3,350円から1億8,853万7,966円まで確保された。



**令和3年度**

**大分県健全化判断比率及び  
資金不足比率審査意見書**



# 令和3年度大分県健全化判断比率審査意見書

## 第1章 審査の概要

### 第1 審査の基準

令和3年度健全化判断比率の審査は、大分県監査委員監査基準に準拠して行った。

### 第2 審査の対象

令和3年度健全化判断比率（実質赤字比率、連結実質赤字比率、実質公債費比率及び将来負担比率）及びその算定の基礎となる事項を記載した書類

### 第3 審査の方法等

令和3年度健全化判断比率の審査に当たっては、審査に付された健全化判断比率及びその算定の基礎となる事項を記載した書類について

- 1 健全化判断比率の算定が法令等の趣旨に沿って適正に行われているか
- 2 算定の基礎となる事項を記載した書類の数値は、決算調書等及びその他資料等に基づき適正に表示されているか

を主眼として、関係書類と調査照合し関係部局から説明を求めるとともに、必要に応じ事実確認調査を行い、慎重に審査を実施した。

## 第2章 審査の結果

審査に付された次の健全化判断比率及びその算定の基礎となる事項を記載した書類は、いずれも法令に適合しかつ正確であることが認められた。

比率名	令和3年度	令和2年度	比較増減	早期健全化基準
(1)実質赤字比率	—	—	—	3.75%
(2)連結実質赤字比率	—	—	—	8.75%
(3)実質公債費比率	8.6%	8.6%	0.0	25%
(4)将来負担比率	159.9%	174.1%	△14.2	400%

## 第3章 審査意見

### 第1 個別意見

- (1) 実質赤字比率について  
令和3年度は実質赤字が生じていないので、算定されなかった。
- (2) 連結実質赤字比率について  
令和3年度は連結実質赤字が生じていないので、算定されなかった。
- (3) 実質公債費比率について  
令和3年度の実質公債費比率は8.6%であり、早期健全化基準未満であった。
- (4) 将来負担比率について  
令和3年度の将来負担比率は159.9%であり、早期健全化基準未満であった。

### 第2 是正改善を要する事項

特に指摘すべき事項はなかった。

# 令和3年度大分県資金不足比率審査意見書

## 第1章 審査の概要

### 第1 審査の基準

令和3年度資金不足比率の審査は、大分県監査委員監査基準に準拠して行った。

### 第2 審査の対象

令和3年度資金不足比率及びその算定の基礎となる事項を記載した書類

### 第3 審査の方法等

令和3年度資金不足比率の審査に当たっては、審査に付された資金不足比率及びその算定の基礎となる事項を記載した書類について

- 1 資金不足比率の算定が法令等の趣旨に沿って適正に行われているか
- 2 算定の基礎となる事項を記載した書類の数値は、決算調書等及びその他資料等に基づき適正に表示されているか

を主眼として、関係書類と調査照合し関係部局から説明を求めるとともに、必要に応じ事実確認調査を行い、慎重に審査を実施した。

## 第2章 審査の結果

審査に付された次の資金不足比率及びその算定の基礎となる事項を記載した書類は、いずれも法令に適合しかつ正確であることが認められた。

会計名	比率名	令和3年度	令和2年度	比較増減	経営健全化基準
大分県病院事業会計	資金不足比率	—	—	—	20%
大分県電気事業会計	資金不足比率	—	—	—	20%
大分県工業用水道事業会計	資金不足比率	—	—	—	20%
大分県港湾施設整備事業特別会計	資金不足比率	—	—	—	20%
大分県臨海工業地帯建設事業特別会計	資金不足比率	—	—	—	20%
大分県流通業務団地造成事業特別会計	資金不足比率	—	—	—	20%

## 第3章 審査意見

### 第1 個別意見

いずれの会計も令和3年度は資金不足が生じていないので、資金不足比率は算定されなかった。

### 第2 是正改善を要する事項

特に指摘すべき事項はなかった。



