

## 政務活動費会計帳簿

会派名 自由民主党

議員名 木付親次

【令和3年4月分】

日	摘要	収入額	支出額	残 額	内 訳 (使 途 項 目 別)										領収書 番 号	備考		
					調査研究費	研修費	広聴広報費	要請陳情等 活動費	会議費	資料作成費	資料購入費	事務所費	事務費	人件費			その他	
10	タイヤ交換代		32,806	△ 32,806	32,806												1	
26	携帯電話料(3月分)		2,569	△ 35,375	2,569												2	
26	新聞購読料(4月分3紙)		10,585	△ 45,960	10,585					10,585							3	
26	インターネット接続料(4月分)		2,750	△ 48,710	2,750												4	
27	事務所賃借料(5月分)上下水道料(3月分)		22,470	△ 71,180	22,470							22,470					5	
28	事務所電気料(4月分)		680	△ 71,860	680							680					6	
28	電話料(3月分)		1,855	△ 73,715	1,855												7	
28	ファクシミリ通信料(3月分)		1,321	△ 75,036	1,321												8	
30	新聞購読料(4月分1紙)		1,934	△ 76,970	1,934							1,934					9	
30	E T C利用料(4月分)		4,640	△ 81,610	4,640												10	
30	自動車燃料代(4月分)		5,128	△ 86,738	5,128													購入明細
			0	△ 86,738	0													
			0	△ 86,738	0													
			0	△ 86,738	0													
			0	△ 86,738	0													
			0	△ 86,738	0													
			0	△ 86,738	0													
			0	△ 86,738	0													
	月 計	0	86,738	△ 86,738	42,574	0	0	0	0	0	0	12,519	23,150	8,495	0	0		

整理番号 1

領収書等の添付様式

領収書その他の証拠書類の添付欄

領 収 証

No. \_\_\_\_\_

木付 親次 殿

3年4月10日

金額		百万	4	千	7	3	0	0	円
----	--	----	---	---	---	---	---	---	---

但し タイヤ4本代として  
上記の金額正に領収致しました。

入金内訳	現金		千	円
	小切手			
	手形			
	相殺			

車にやさしい思いやり

**ロ-タス アベ**

(有) 安部モータース

代表取締役 安 部 勝

大分県国東市安岐町下原2474-1  
TEL 0978-67-0303 FAX 67-1130



係印なきものは効力です。

係 印

事業名、使途及び内容等

タイヤ交換代

按分による充当の場合	4月分政務活動走行距離	680km ...①
按分の率 ①/②	4月分総走行距離	1,602km ...②
	対象額	77,300 円
按分による政務活動費の充当額		( 32,806 円 )

一部のみ打切り充当した場合

政務活動費充当額 ( 円 )

領収書等の添付様式

整理番号 2

領収書その他の証拠書類の添付欄

料金領収証 RECEIPT FOR SERVICES

2021年 4月ご請求分（3月利用分）

木付 親次 様

KDDIをご利用いただきまして誠にありがとうございます。  
 右記KDDI料金を 4月 26日ご指定の口座から  
 振替させていただきました。

ご請求コード CUSTOMER CODE 0208829972

領収金額 AMOUNT RECEIVED 12,802円

うち消費税等 TAX 973円

**KDDI株式会社**  
 〒163-8003 東京都新宿区西新宿2丁目9-2 KDDIビル

金融機関名 FINANCIAL INSTITUTION \*\*\*\*\*

支店名 BRANCH \*\*\*\*\*

口座番号 ACCOUNT NUMBER \*\*\*\*\*

事業名、使途及び内容等

AU電話料 3月分

按分による充当の場合

按分の率 ( 1/2 )

対象額 5,139 円

按分による政務活動費の充当額

( 2,569 円 )

一部のみ打切り充当した場合

政務活動費充当額 ( 円)

## 領収書等の添付様式

整理番号	3															
領収書その他の証拠書類の添付欄																
<p>3-04-26 (シモン・ルブレス) 購読 10,585</p>																
事業名、使途及び内容等																
<table style="width: 100%; margin-left: auto; margin-right: auto;"> <tr> <td style="text-align: left;">大分合同新聞・産経新聞・日本経済新聞</td> <td style="text-align: center;">4月分</td> <td style="text-align: right;">10,585 円</td> </tr> <tr> <td></td> <td style="text-align: center;">大分合同新聞</td> <td style="text-align: right;">3,500 円</td> </tr> <tr> <td></td> <td style="text-align: center;">産経新聞</td> <td style="text-align: right;">3,085 円</td> </tr> <tr> <td></td> <td style="text-align: center;">日本経済新聞</td> <td style="text-align: right;">4,000 円</td> </tr> </table>					大分合同新聞・産経新聞・日本経済新聞	4月分	10,585 円		大分合同新聞	3,500 円		産経新聞	3,085 円		日本経済新聞	4,000 円
大分合同新聞・産経新聞・日本経済新聞	4月分	10,585 円														
	大分合同新聞	3,500 円														
	産経新聞	3,085 円														
	日本経済新聞	4,000 円														
按分による充当の場合																
按分の率 ( )																
按分による政務活動費の充当額 ( 円)																
一部のみ打ち切り充当した場合																
政務活動費充当額 ( 円)																



領収書等の添付様式

整理番号	4		
領収書その他の証拠書類の添付欄			
<div style="border: 1px solid black; padding: 10px; margin: 0 auto; width: 80%;"> <h2 style="text-align: center; margin: 0;">領 収 書</h2> <p style="text-align: right; margin: 5px 0;">2021年4月26日</p> <p style="margin: 5px 0;">木付 親次 様</p> <p style="text-align: center; margin: 5px 0;"><b>金額 ¥5,500 -</b></p> <p style="margin: 5px 0;">但し ケーブルインターネットご利用料 (2021年4月) として</p> <div style="display: flex; justify-content: space-between; margin-top: 10px;"> <div style="font-size: small;">                     No86512/10061745 A2105-4                 </div> <div style="font-size: small; text-align: right;">                     大分ケーブルテレコム株式会社 〒870-1193 大分市松が丘三丁目1番12号 TEL: 097-542-1121 FAX: 097-542-3131                 </div> </div> </div>			
事業名、使途及び内容等			
インターネット接続料 4月分			
按分による充当の場合			
按分の率 ( 1/2 )		支払額 5,500 円	
按分による政務活動費の充当額		( 2,750 円 )	
一部のみ打切り充当した場合			
政務活動費充当額		( 円 )	

領収書等の添付様式

整理番号	5
領収書その他の証拠書類の添付欄	

[Redacted] ご利用明細票

毎度ご利用いただきありがとうございます。  
お取引の明細は下記のとおりでございます。

お振込み年月日	お振込店 種別	通帳番号
03-04-27	0066 ウ	0309
お振込み	お取引金額	
5,000.00	¥44,500	
手数料	¥440	時刻 17:34
振込依頼内容		おつり ¥5,060
受取人 カハツダ イコウサン 様		
依頼人 キヅキ シンジ 様		
TEL [Redacted]		
4月28日扱い		

事業名、用途及び内容等

事務所家賃	5月分	42,000 円
上下水道料	3月分	2,500 円
振込手数料		440 円

按分による充当の場合

按分の率	( 1/2 )	支払額	44,940 円
按分による政務活動費の充当額		( 22,470 円 )	

一部のみ打切り充当した場合

政務活動費充当額	( ) 円
----------	-------

2020年3月吉日

(賃借人) 木付 親次 殿

株式会社別大興産 杵築店

(管理業者) 店長

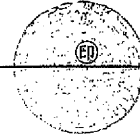

### 管理受託契約の成立に係る通知書

下記1記載の物件に係る管理業務については、下記2記載の当社が本物件の賃貸借契約における賃借人との間の管理受託契約の成立に基づき、下記3記載の管理業務を行いますので、本物件の賃借人である貴殿に対し、賃貸住宅管理業務処理準則(国土交通省告示第999号)第7条に基づき通知します。

#### 記

##### 1 物件の表示

所在地	国東市国東町鶴川1920番地4		
建物の名称等	コーポ三浦	部屋番号	104

##### 2 本物件の管理業務を行う管理業者

商号(名称)	株式会社 別大興産 杵築店		
事務所所在地	杵築市大字杵築字北浜665-396 ソルトビル1F		
電話番号・連絡先	賃料について	(株)別大興産マネージメント	0120-365-430
	設備不良・退去精算について	お客様サービス課	0120-365-430
	その他	杵築店	0978-62-3400
登録番号	国土交通大臣(2)第0000616号	登録年月日	2012年1月23日

※但し、夜間・休日については、ジャパンベストレスキューシステム株式会社へコールセンター業務を委託しています。

※家賃等の入金管理業務については、株式会社別大興産マネージメントに業務を委託しています。

##### 3 管理事務

###### ① 管理業務の内容・実施方法等

当社は、本物件に関し、にチェックされている業務を賃借人から受託しています。

内 容	実 施 方 法
<input checked="" type="checkbox"/> 家賃等の受領に係る事務	<input checked="" type="checkbox"/> 毎月月末までに②記載の口座に振り込む方法及び自動引き落としを行う方法により受領します。 <input checked="" type="checkbox"/> 支払われた家賃等は③記載の方法により当社の財産とは分別して管理を行います。 <input type="checkbox"/> ( )

<input checked="" type="checkbox"/> 賃貸借契約の更新に係る事務	<input type="checkbox"/> 賃貸借契約の更新意思の確認を行います。更新された場合は、更新後の期間や更新後の家賃の額等、家賃以外の金銭の授受等につき書面を交付します。 <input checked="" type="checkbox"/> 賃借人より本契約満了の30日前までに契約解除の通知がない限り、本契約は同一条件をもって更新する自動更新となります。 <input type="checkbox"/> ( )
<input checked="" type="checkbox"/> 賃貸借契約の終了に係る事務	<input checked="" type="checkbox"/> 退去時の債務の精算業務を行います。債務の額についてはその算定基礎を記載した書面を交付します。 <input type="checkbox"/> ( )
<input checked="" type="checkbox"/> 入居中の運営調整業務	<input checked="" type="checkbox"/> 入居者様及び近隣とのクレーム処理と意見調整を行います。 <input checked="" type="checkbox"/> 各種証明証の発行を行います。ただし、発行には以下の通り料金が発生いたします。 保管場所使用承諾証明書 2,000円(税別) 入居証明・家賃証明・退去証明 300円(税別)
<input type="checkbox"/> その他以下の事務	
( )	
( )	

② 家賃等の振り込み先

金融機関名	[REDACTED]
口座の種類	[REDACTED]
口座番号	[REDACTED]
名義人フリガナ	カ) ベツダイコウサン
口座名義人	㈱別大興産

③ 財産の分別管理の状況

当社は、以下の方法(口にチェックのある方)により、当社の財産と、貴殿から受領した家賃・敷金等につき分別管理をしています。

当社保有財産に係る口座とは別個の家賃等収納・保管専用口座を設けています。

その他( )

以上

## 《 建物所有者ならびに賃貸人変更に関する通知書 》



コーポ三浦

契約者各位

拝啓 時下ますますご清祥のこととお喜び申し上げます。平素は格別のご高配賜り、厚く御礼申し上げます。さて、現在ご契約頂いております物件は、売買により所有権が移転し、所有者ならびに賃貸人が変更となりましたのでお知らせ致します。

詳細につきましては下記の通りです。尚、所有者変更に伴い弊社にて建物および賃料管理を行うこととなりました。詳細につきましては別紙「管理会社変更のお知らせ」をご確認ください。今後とも相変わらぬご愛顧のほど宜しくお願い致します。

敬具

所有権移転日	2020年2月27日
物件住所	国東市国東町鶴川1920番地4
物件名	コーポ三浦
旧賃貸人	
新賃貸人	大分県杵築市杵築712番地1 株式会社NNプランニング 
管理会社	杵築市大字杵築字北浜665-396 ソルトビル1F (株)別大興産 杵築店 

- ※ 株式会社NNプランニング は賃貸借契約における賃貸人としての権利義務一切を従前と同一条件にて負担する
- ※ 株式会社NNプランニング は賃貸借契約における賃貸人として敷金等の返還責務を負担する

### 各種お問い合わせ先

ご入居中の不具合・賃料の入金について  
(コールセンターのガイダンスに従ってお進みください)  
その他

TEL: 0120-365-430

杵築店 TEL: 0978-62-3400

《 管理会社変更のお知らせ 》

コーポ三浦

契約者各位

この度、上記物件の管理会社が弊社に変更となりますのでお知らせ致します。  
今後、ご契約中にご不明な点やお困りごとがございましたら、お気軽にお申し付けください。

管理開始月	2020年3月1日	物件名	コーポ三浦
物件住所	国東市国東町鶴川1920番地4		
貸主	大分県杵築市杵築712番地1 株式会社NNプランニング		
新管理会社	杵築市大字杵築字北浜665-396 ソルトビル1F (株)別大興産 杵築店		

賃料について【重要】 ※必ずお読みください

①2020年4月分のお家賃のみを、2020年3月末日までに、下記口座へお振込み下さい。  
(2月末検針の水道料は従来通り、XXXXXXXXXX 兼名義の口座へお支払い下さい。)  
※なお、水道検針及び水道代金請求書の投函も弊社にて行いますので賃料と一緒に水道代もご入金ください。

《お振込先》

XXXXXXXXXX カ) ベツダイコウサン  
※振込手数料はお客様負担となりますのでご了承ください。

②現在、賃料のお支払いに定額自動送金(等)をご利用されている方は、ご利用の金融機関で解約、または振込先口座変更のお手続きを必ず行って頂きますようお願い致します。  
※定額自動送金とは、お客様自身で金融機関とご契約をされているもので、指定した預金口座から、毎月指定の日に指定の金額を指定の振込先に自動的に振込を行うサービスです。  
(停止または振込先口座変更をされない場合、二重払いになってしまう恐れがございますので、必ずお客様自身でお手続きをお願い致します)

③毎月月末までに翌月分の賃料をご入金ください。  
※賃貸借契約書の支払期日が前払い以外(当月払い等)のご契約者様はこの限りではありません。

④賃料のお支払いは口座振替のご利用も可能です。ご希望の際は同封しております口座振替申込書(ご利用の金融機関に合わせて1種)をご返送ください。その際は、申込書表紙の注意事項を必ずお読み頂いた上でお申込みください。※振替日は毎月27日(土日祝日の場合は翌営業日)で、振替の度に手数料200円(別途消費税)が発生致します。口座振替をお申込みの方も、振替開始のご案内が届くまでは、お振込みでお支払いください。

2020年3月10日(木) までに弊社にご返送頂いた場合、  
2020年4月27日(日) の 05月分 から口座振替開始予定です。  
5月 01日 6月

各種お問い合わせ先

ご契約中の不具合・賃料の入金について Tel: 0120-365-430  
(コールセンターのガイダンスに従ってお進みください)  
その他契約について 杵築店 Tel: 0978-62-3400  
管理会社変更について 担当: XXXXXXXXXX Tel: 0978-62-3400  
※設備の不具合や賃料に関するお問い合わせは弊社管理開始月以降からの受付となります。ご了承ください。

# 契約内容確認書 《ご返送書類》

コーポ三浦

104

## 《1. 契約内容》

ご記入日 2年 3月 20日

賃借人	ふりがな	えづき しんじ	入居者(賃借人+ 名)	入居者①	氏名 (続柄: )
	氏名	木付親次		入居者①	連絡先
	生年月日(西暦)	1956.1.17		入居者②	氏名 (続柄: )
	自宅Tel			入居者②	連絡先
	携帯Tel			入居者③	氏名 (続柄: )
	勤務先(名称)	大分県議会		入居者③	連絡先
	勤務先Tel	097-566-5019		入居者④	氏名 (続柄: )
	緊急連絡先(名前)			入居者④	連絡先
緊急連絡先Tel					

## 《2. 賃料等》 ※賃料と一緒に支払われているものに限ります

消費税課税対象の賃料等については、消費税の税率に変更があった場合、新税率が適用されますので、賃料等が変動いたします。

### ※当社で把握してる賃料

家賃	42,000	円
共益費	込	円
駐車場1台目	込	円
駐車場2台目		円
駐輪場		円
トランクルーム		円
水道代	実費	円
町内会費	実費	円
インターネット		円
その他( )		円
合計額	42,000	円
敷金	84,000	円
礼金		円

### ※変更がある場合はご記入ください

家賃		円
共益費		円
駐車場1台目		円
駐車場2台目		円
駐輪場		円
トランクルーム		円
水道代		円
町内会費		円
インターネット		円
その他( )		円
合計額		円
敷金		円
礼金		円

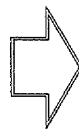

## 《3. 駐車場》 お車をお持ちの方(計 )台

	駐車場No.	メーカー・車名	色	登録No.
記入例	1	日産・マーチ	白	大分111あ222
1台目				
2台目				
3台目				
4台目				

### ※別大興産からのお知らせ

2/26検針の水道料のみ、従来の 様の口座にお振込みをお願い致します。それ以外の賃料につきましては、別紙に記載しております(別大興産)の口座にお振込みをお願い致します。  
次回からは、全て別大興産への振込となります。

## 《4. その他》

※気になる点などございましたらご記入ください

修繕会の看板は今の所入れ設置をお願いします。

※裏面に駐車場図がございます。  
ご利用箇所には○をご記入ください。

(5) 非常時の連絡先

氏名 [REDACTED] 続柄 [REDACTED] 電話番号 [REDACTED]  
勤務先 [REDACTED] 電話番号 [REDACTED]

#### 契約条項

##### 第一条「契約の締結」

貸貸人(以下甲という)及び賃借人(以下乙という)は、頭書(1)に記載する目的物件(以下本物件という)につき、以下の条項のより賃貸借契約を締結した。

##### 第二条「契約期間」

契約期間は頭書(1)に記載のとおりとする。

##### 第三条「使用目的」

本物件は居住のみを目的とし、店舗事務所、倉庫等として使用してはならない。

##### 第四条「賃料」

- 乙は頭書(2)の記載に従い、甲に賃料を支払うものとする。
- 入居時における1ヶ月に満たない賃料は1ヶ月30日として日割計算した額とするが退去月に於いては日割計算はしないものとする。
- 甲及び乙は契約期間中であっても次の各号の一つに該当する場合には協議のうえ賃料を改定することができる。
  - (1)土地又は建物に対する租税その他の負担の増減により、賃料が附そう不相当となった場合。
  - (2)土地又は建物の価格の上昇又は低下、その他の経済事情の変動により賃料が不相当となった場合。
  - (3)近傍同種の建物に比較して賃料が不相当となったとき。

##### 第五条「共益費」

- 乙は階段廊下等の共用部分の維持管理に光熱費、上下水道使用料、浄化層等の清掃管理費等(以下維持管理費という)に充当する為甲に管理費を支払う。
- 一ヶ月に満たない期間の共益費は前条2項の規定を準用する。
- 甲及び乙は維持管理費の増減により共益費が不相当になったときは協議のうえ共益費を改定することができる。

##### 第六条「敷金」

- 乙は本契約から生じる債務の担保として頭書(2)に記載する額の敷金を甲に預け入れるものとし、乙は本物件を明渡すまでの間、敷金を以って賃料共益費その他の債務との相殺を主張することが出来ない。
- 敷引き金額を定めた契約にあつては退去時に通常使用の範囲内の改装費に充当する。
- 甲は本物件の明渡しがあった時は遅滞なく敷金の全額を無利息で乙に返還しなければならない。但し甲は本物件の明渡し時に賃料の滞納、現状回復に要する費用の



未払い、その他本契約から生じる乙の債務の不履行が存在する場合には、当該債務の額を敷金から差引くことができる。

4. 前項の但し書きの場合には甲は敷金から差引く債務の額の内訳を明示しなければならない。

#### 第七条「禁止又は制限される行為」

1. 乙は甲の承諾を得ることなく本物件の全部又は一部につき賃借権を譲渡し、又は転貸してはならない。
2. 乙は甲の書面による承諾を得ることなく本物件の増築・改築・移転・改造もしくは模様替え、又は物件の敷地内における工作物の設置を行ってはならない。
3. 乙は本物件の使用に当たり下記に掲げる行為を行ってはいけない。
  - (1) 銃砲刀剣類又は発火性を有する危険な物品を製造又は保管すること。
  - (2) 大型金庫その他の重量の大きな物品を搬入し又は備え付けること。
  - (3) 配水管を腐食させる恐れのある液体を流すこと。
  - (4) 大音量でテレビステレオなどの操作、ピアノなどの演奏をすること。
  - (5) 猛獣、毒蛇等の明らかに近隣に迷惑をかける動物を飼育すること。
4. 乙は本物件の使用に当たり甲の書面による承諾を得ることなく下記の行為を行ってはならない。
  - (1) 階段、廊下等の共用部分に看板ポスター等の広告物を啓示すること。
  - (2) 階段、廊下等の共用部分に物品を置くこと。
  - (3) 観賞用の小鳥、魚等明らかに近隣に迷惑をかける恐れのない動物以外の犬猫など動物を飼育すること。
5. 乙は本物件の使用に当たり下記に掲げる行為を行う場合には甲に通知しなければならない。
  - (1) 頭書(4)に記載する同居人を追加(出生を除く)すること。
  - (2) 一ヶ月以上継続して本物件を留守にすること。

#### 第八条「修繕」

1. 甲は乙の入居中においては、下記掲げる修繕を除き乙が本物件を使用する為に必要な修繕を行わなければならない。この場合において乙の故意又は過失により必要となった修繕に要する費用については乙が負担する。
  - (1) 畳表の取替え、裏返し (2) 電気系統のヒューズの取替 (3) 壁紙、障子紙の張替
  - (4) 給水栓の取替 (5) 電球蛍光灯の取替 (6) その他費用が軽微な修繕
2. 前項に規程に基づき甲が修繕を行う場合は、甲は予めその旨を乙に通知しなければならない。この場合において乙は正当な理由がある場合を除き当該修繕の実施を拒否することができない。
3. 乙は甲の承諾を得ることなく前項の修繕を自らの負担にて行うことができる。

#### 第九条「契約の解除」

1. 乙が次に掲げる義務に違反した場合において甲が相当の期間を定めて当該義務の履行を催告したにも拘らずその期間内に履行されない時は本契約を解除する事ができる。
  - (1) 第四条1項に規定する賃料支払義務。
  - (2) 第五条1項に規定する共益費支払義務。
  - (3) 前条1項後段に規定する費用負担義務。

2. 乙が次に掲げる義務に違反した場合において、当該義務違反により本契約を継続する事が困難であると甲より認められるに至った時は甲は本契約を解除する事が出来る。

(1) 第三条に規定する本物件の使用目的遵守義務

(2) 第七条各項に規定する乙の義務

(3) その他本契約書に規定する乙の義務

#### 第十条「乙からの解約」

1. 乙は甲に対して少なくとも30日前までに解約の申し入れを行う事により本契約を解除する事が出来る。但し、退去月の家賃の日割り計算はしない。

2. 前項の規定に拘らず、乙は解約申し入れの日から30日分の賃料(本契約の解除後の賃料相当を含む)を甲に支払う事により解約申し入れの日から起算して30日を経過するまでの間、随時に本契約を解除する事ができる。

#### 第十一条「明渡し」

1. 乙は本契約が終了する日までに(第九条の規定に基づき本契約が解除された場合にあっては直ちに)本物件を明渡ししなければならない。この場合乙は本物件を現状回復しなければならない。

2. 乙は前項の明渡しをする時は明渡し日を事前に甲に通知しなければならない。

#### 第十二条「立ち入り」

1. 甲は本物件の防火、構造の保全、その他管理上特に必要があるときは予め乙の承諾を得て本物件内に立入ることができる。

2. 乙は正当な理由がある場合を除き前項に基づき甲の立ち入りを拒否する事ができない。

3. 本契約終了後において本物件を賃借しようとする者、又は譲り受けようとする者が本物件を下見しようとする時は予め乙の承諾を得て本物件内に立入る事ができる。

4. 乙は火災による延焼を防止必要がある場合、その他緊急の必要のある場合においては予め乙の承諾を得ることなく本物件内に立入る事ができる。この場合において甲は乙の不在時に立入った時は立入り後速やかにその旨を乙に通知しなければならない。

#### 第十三条「連帯保証人」

連帯保証人は乙と連帯して本契約から生じる乙の債務を負担するものとする。

#### 第十四条「協議」

甲及び乙は本契約書に定めが無い事項、及び本契約書の解釈について疑義が生じた場合は民法その他の法令及び慣行に従い誠意を以って協議解決するものとする。

#### 第十五条「管轄裁判所」

甲と乙は本契約に基づいて生じる紛争については甲の住所地を管轄する裁判所を管轄裁判所とすることに合意する。

#### 第十六条「特約条項」

1. 以上本契約の証として契約書二通作成し、甲乙各々その一通を保有する。

平成 年 月 日

# 賃貸住宅の共同生活に関する規約

(前文) この規約は、前載建物賃貸借契約書第15条第2項第2号に基づき、賃貸住宅の賃借人が必ず遵守しなければならない共同生活の基本的ルールを定めたものです。

## 第1条 (賃借部分の善管注意)

賃借人は賃借部分の善管注意に関して、特に以下の各号を遵守しなければなりません。

- (1) 通風等を行い、室内に結露やカビが発生しないよう注意すること。
- (2) 水回りの管理に注意し、階下への水漏れがないようにすること。
- (3) 水洗トイレ及び流し台等は、排水管に物をつまらせないように注意すること。
- (4) 電気、ガスの取扱いについては、事故が発生しないようにすること。
- (5) 日常使用する物以外で、危険物といわれるものは持ち込まないこと。

## 第2条 (一般的遵守事項)

- (1) テレビ、ステレオ、その他楽器類の音量は、周囲に迷惑がかからない程度に押さえること。
- (2) ドアの開閉は静かに行うこと。
- (3) 階上に居住する者は、物やゴミ屑等を下へ落とさないよう十分注意すること。
- (4) 悪臭を放って、近隣に迷惑をかけること。
- (5) ペットの持ち込みが可の場合でも、放し飼いにして共用部分に出したり、鳴き声、臭いで近所に迷惑をかけること。

## 第3条 (駐車場)

- (1) 契約駐車場の場合、空いていても他の車を駐車してはなりません。
- (2) 入居者は、自転車、バイク及び自動車等を路上駐車しないこと。入居者の知人の車の場合も、入居者が責任をもって、注意すること。
- (3) 自動車、バイクの空ぶかしはしないこと。

## 第4条 (共用部分)

- (1) バルコニーでの水の使用は、階下に水漏れが生じるため、十分注意すること。
- (2) 隣に続いているバルコニーの場合は、火災発生時の避難のため、隣との仕切り板の付近に物を集積しないこと。
- (3) エレベーター内で、物を散らかしたり、落書やつばを吐いたりして、汚さないこと。
- (4) 共用部分を不法占拠したり、私物を置いたりしないこと。

領収書等の添付様式

整理番号

6

領収書その他の証拠書類の添付欄

(A) 振替払込請求書兼受領証  
(振込金(兼手数料)受領証)  
(振込依頼票)

口座番号	[REDACTED]
加入者名 (振込人)	九州電力株式会社
金額	2021年 4月分 1,361 円
お振込み番号	50-500-000-05-8296880-31
お振込人	キヅキ シンジ 様
事業所	九州電力(株) 別府 事業所

右記「お支払期日」  
を過ぎますと延滞利息  
が加算されます。  
詳しくは、裏面を参照  
ください。

03-04-28  
安岐港  
郵便局

なお、この振込票は、  
金融機関・コンビニエ  
ンス等で  
2021年 5月27日  
までご利用できます。

(72086)  
1974150067  
金融機関取扱店又は取扱店一取まとめ店  
(CVS取扱店保留)

事業名、使途及び内容等

事務所電気料 4月分

按分による充当の場合

按分の率	( 1/2 )	支払額	1,361 円
按分による政務活動費の充当額		( 680 円 )	

一部のみ打ち切り充当した場合

政務活動費充当額 ( 円)

領収書等の添付様式

整理番号	7						
領収書その他の証拠書類の添付欄		 <p style="font-size: small;">振替払込請求書 受領証(金融機関控)</p> <div style="background-color: black; width: 100px; height: 20px; margin: 10px auto;"></div> <p>NTTファイナンス株式会社</p> <div style="border: 1px solid black; padding: 2px; display: inline-block;">3,710 円</div> <p>X 4908-0380-74455</p> <p>2021年 4月 5日 5月 6日</p> <p>木付 親次 様</p> <p>〒0120-03-04-28 874-569 安岐港 郵便局</p> <p>(〒2026 ) 394150006</p> <p style="font-size: x-small;">この受領証は、大切に保管してください。(金融機関・CVS店舗保管)</p>					
事業名、使途及び内容等		<p>0978-72-4545</p> <p>電話料 3月分</p>					
按分による充当の場合		<table style="width: 100%; border-collapse: collapse;"> <tr> <td style="width: 60%;">按分の率 ( 1/2 )</td> <td style="width: 40%; text-align: right;">支払額 3,710 円</td> </tr> <tr> <td>按分による政務活動費の充当額</td> <td style="text-align: right;">( 1,855 円 )</td> </tr> </table>		按分の率 ( 1/2 )	支払額 3,710 円	按分による政務活動費の充当額	( 1,855 円 )
按分の率 ( 1/2 )	支払額 3,710 円						
按分による政務活動費の充当額	( 1,855 円 )						
一部のみ打ち切り充当した場合		<table style="width: 100%; border-collapse: collapse;"> <tr> <td style="width: 60%;">政務活動費充当額</td> <td style="width: 40%; text-align: right;">( 円)</td> </tr> </table>		政務活動費充当額	( 円)		
政務活動費充当額	( 円)						

領収書等の添付様式

整理番号 8

領収書その他の証拠書類の添付欄

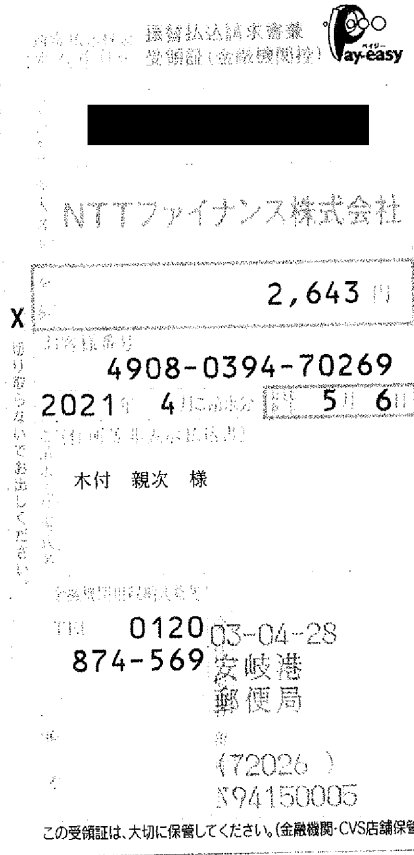

事業名、使途及び内容等

0978-73-2626  
 ファクシミリ通信料 3月分

按分による充当の場合

按分の率 ( 1/2 ) 支払額 2,643 円  
 按分による政務活動費の充当額 ( 1,321 円 )

一部のみ打切り充当した場合

政務活動費充当額 ( 円)

整理番号 9

領収書等の添付様式

領収書その他の証拠書類の添付欄

新聞購読料 領 収 証

木付 親次 様

ご購入ありがとうございます。  
下記金額を正に領収いたしました。

2021年4月分 領収日 4月30日

領収金額 ￥1,934 ☆

品 名	定価(税込)	部 数	金 額
聖教新聞※	1,934	1	1,934

※は軽減税率対象品目です。 (10%対象 0)  
(8%対象 1,934)

販売店 八山 洋一  
住 所 別府市古市町25-1  
TEL 0977-85-8740 FAX 0977-85-8741

お申込No 44033-03189(048)



事業名、使途及び内容等

聖教新聞 4月分 1,934 円

按分による充当の場合

按分の率 ( )

按分による政務活動費の充当額 ( 円)

一部のみ打切り充当した場合

政務活動費充当額 ( 円)

領収書等の添付様式

整理番号 10

領収書その他の証拠書類の添付欄

<p>ご利用ありがとうございます。 <b>利用証明書</b></p>  <p>料金所(自) 速見本線 料金所(至) 大分 21年 4月 7日 9時36分</p> <p>通行料金 ¥1,160- (ETCクレジット) 車種 1 取扱番号 A61104-074570-389835 (確)</p> <p><small>※通行料金は消費税率10%対象です。 ※本利用証明書はETC利用照会サービスで印字されたものです。</small></p> <p style="text-align: right;">046</p>	<p>ご利用ありがとうございます。 <b>利用証明書</b></p>  <p>料金所(自) 大分 料金所(至) 速見本線 21年 4月 7日 17時 6分</p> <p>通行料金 ¥1,160- (ETCクレジット) 車種 1 取扱番号 A61104-074570-391237 (確)</p> <p><small>※通行料金は消費税率10%対象です。 ※本利用証明書はETC利用照会サービスで印字されたものです。</small></p> <p style="text-align: right;">046</p>	<p>ご利用ありがとうございます。 <b>利用証明書</b></p>  <p>料金所(自) 速見本線 料金所(至) 大分 21年 4月 8日 13時25分</p> <p>通行料金 ¥1,160- (ETCクレジット) 車種 1 取扱番号 A62104-089216-452233 (確)</p> <p><small>※通行料金は消費税率10%対象です。 ※本利用証明書はETC利用照会サービスで印字されたものです。</small></p> <p style="text-align: right;">046</p>	<p>ご利用ありがとうございます。 <b>利用証明書</b></p>  <p>料金所(自) 速見本線 料金所(至) 大分 21年 4月 19日 8時54分</p> <p>通行料金 ¥1,160- (ETCクレジット) 車種 1 取扱番号 A63104-194469-755338 (確)</p> <p><small>※通行料金は消費税率10%対象です。 ※本利用証明書はETC利用照会サービスで印字されたものです。</small></p> <p style="text-align: right;">046</p>
---	--	---	--

事業名、使途及び内容等

ETC利用料 4月分 4,640 円

按分による充当の場合

按分の率 ( )

按分による政務活動費の充当額 ( 円)

一部のみ打ち切り充当した場合

政務活動費充当額 ( 円)



# 政務活動費 走行証明書（自動車用）

【令和3年4月分】

日	目的	発	市町村・大字名			着	政務活動 走行距離	備考
			目的地1	目的地2	目的地3			
			自動車登録番号					
5	国東市の教育行政の調査	自宅	国東市教育委員会			自宅	24 km	
6	国東東部森林組合の現地調査	自宅	国東町小原			自宅	18 km	
7	令和3年度農業農村整備事業の調査	自宅	大分市城崎町			自宅	126 km	
8	ロシアの外交政策と日露関係の調査	自宅	県庁			自宅	126 km	
9	国東高校の調査	自宅	国東町鶴川			自宅	22 km	
12	県立美術館の現地調査	自宅	大分市寿町			自宅	124 km	
13	国東市政の調査	自宅	国東市役所			自宅	24 km	
17	杵築高校の調査	自宅	杵築市本庄			自宅	32 km	
19	玉来ダムの現地調査	自宅	県庁			自宅	126 km	県庁から他の議員の車に同乗
23	大分うにファームの現地調査	自宅	国東町富来浦			自宅	34 km	
26	国東市の資金運用、調達の調査	自宅	国東市役所			自宅	24 km	
							km	
							km	
計							680 km	

上記のとおり相違ないことを証明します。

会 派 名 自 由 民 主 党

議 員 名 木 付 親 次

政務活動費 自動車燃料購入明細書

会派名 自由民主党

議員名 木付親次

【令和3年 4月分】

【令和3年 4月分】			自動車登録番号	
購入日	購入数量 (ℓ)	購入金額 (円)	購入先	領収書 番号
10	37.50	5,700	田吹石油田吹SS	1
23	42.00	6,384	田吹石油田吹SS	2
計		12,084	…①	
当該月の初日の 走行メーター 距離数 (km)	113,620 km…②		当該月の末日の 走行メーター 距離数 (km)	115,222 km…③
当該月の 総走行距離 (km)	1,602 km…④ (③-②)		当該月の政務活動 走行距離 (km)	680 km…⑤
	按分率⑥ (⑤/④)	0.4244	燃料代相当額 (円) (①×⑥)	5,128 円 …⑦

- 注1 使用届出車両ごとに作成すること。
- 注2 購入日ごとに整理し、付表に当該領収書等を添付すること。
- 注3 ②及び③の距離数 (km) は、それぞれの時点での当該車両に係る走行メーターの距離数を転記するとともに、当該走行メーター部分の写真を撮影 (日付入り) し保管すること。
- 注4 「按分率⑥」欄は、小数点第4位 (小数点第5位以下を切捨て) まで計算すること。
- 注5 「燃料代相当額⑦」の円未満は切り捨てること。

政務活動費 自動車燃料購入明細書 (付表)

会派名 自由民主党  
 議員名 木付親次

【令和3年 4月分】

①	②	③
<b>ENEOS ENEOS</b>		
領収書		領収書
田吹石油 田吹SS 大分県国東市国東町岩屋401 TEL:0978-72-0517 2021/04/10(土)12:04	田吹石油 田吹SS 大分県国東市国東町岩屋401 TEL:0978-72-0517 2021/04/23(金)11:22	
現金 様 4-810603-00011 005125 0000	現金 様 4-810603-00011 005125 0000	
売上 現金 手 レギュラー 000100 ¥5700 37.50L @152.0 L- 1 N- 1 (内ガソリン税 @53.8 ¥2018)	売上 現金 手 レギュラー 000100 ¥6384 42.00L @152.0 L- 1 N- 1 (内ガソリン税 @53.8 ¥2260)	
小計 ¥5,700 (10%対象 ¥5,700 内消費税 ¥518)	小計 ¥6,384 (10%対象 ¥6,384 内消費税 ¥580)	
<b>合計 ¥5,700</b>	<b>合計 ¥6,384</b>	
上記にて領収書とさせていただきます		
No.4033 担当:0004	No.4705 担当:0004	
POS番号01 2021/04/10	POS番号01 2021/04/23	

※ ガソリン購入に係る領収書やクレジットカード明細書を使用する場合は、この様式に領収書等の写しを添付すること。

大分県議会議長 殿

## 令和 3年度 政務活動使用車両に関する届出書

会派名 自由民主党

議員名 木付 親次

政務活動に使用する車両として、下記のとおり届け出します。

	車名	自動車登録番号	車台番号	初度登録年月	車検満了日	推定燃費 (k m)
1				平成27年8月	令和4年8月30日	18 k m
2						
3						

(政務活動補助職員用)

1						
---	--	--	--	--	--	--

注1 毎年度4月1日現在で作成すること。

2 年度中途に車両を新規登録、移転登録又は抹消登録を行い、届け出車両に異動があった場合は、その都度、変更後の内容で届け出すること。

なお、移転登録や抹消登録により、届出車両を使用しなくなった場合は、使用しなくなった月までで自動車交通費に係る精算手続が必要となるので留意すること。

3 「推定燃費」欄には、当該車両のガソリン1ℓ当たりの概ねの走行距離(k m)を記載すること。

## 政務活動費会計帳簿

会派名 自由民主党

議員名 木付 規次

【令和3年5月分】

日	摘要	収入額	支出額	残額	内訳(使途項目別)										領収書 番号	備考		
					調査研究費	研修費	広報費	広聴広報費	要請陳情等 活動費	会議費	資料作成費	資料購入費	事務所費	事務費			人件費	その他
	前月繰越		0	△ 86,738														
21	政務活動費受入	86,783	0	45														
25	携帯電話料(4月分)		2,566	△ 2,521											2,566			1
25	新聞購読料(5月分3紙)		10,585	△ 13,106								10,585						2
26	インターネット接続料(5月分)		2,750	△ 15,856											2,750			3
27	事務所賃借料(6月分)上下水道料(4月分)		22,470	△ 38,326									22,470					4
27	事務所電気料(5月分)		707	△ 39,033									707					5
27	電話料(4月分)		1,948	△ 40,981											1,948			6
27	ファクシミリ通信料(4月分)		1,332	△ 42,313											1,332			7
31	新聞購読料(5月分1紙)		1,934	△ 44,247									1,934					8
31	E.T.C利用料(5月分)		6,960	△ 51,207											6,960			9
31	自動車燃料代(5月分)		4,664	△ 55,871											4,664			購入明細
			0	△ 55,871														
			0	△ 55,871														
			0	△ 55,871														
			0	△ 55,871														
			0	△ 55,871														
			0	△ 55,871														
			0	△ 55,871														
	月計	86,783	55,916	△ 55,871	11,624	0	0	0	0	0	0	12,519	23,177	8,596	0	0		

領収書等の添付様式

整理番号	1		
領収書その他の証拠書類の添付欄			
<p style="font-size: 1.2em; margin: 0;">料金領収証 RECEIPT FOR SERVICES</p> <p style="text-align: right; margin: 0;">2021年 5月ご請求分 ( 4月利用分)</p> <p style="margin: 10px 0 0 0;">木付 親次 様</p> <p style="font-size: 0.8em; margin: 10px 0 0 0;">KDDIをご利用いただきまして誠にありがとうございます。 右記KDDI料金を 5月 25日ご指定の口座から 振替させていただきました。</p> <div style="display: flex; align-items: center; margin-top: 20px;"> <div style="flex: 1;"> <p style="font-size: 1.2em; margin: 0;"><b>KDDI株式会社</b></p> <p style="font-size: 0.8em; margin: 0;">〒163-8003 東京都新宿区西新宿2丁目2番1号 KDDIビル</p> </div> <div style="flex: 1; border-left: 1px solid black; padding-left: 10px; margin-left: 10px;"> <p style="font-size: 0.8em; margin: 0;">ご請求コード CUSTOMER CODE <span style="float: right;">0208829972</span></p> <hr/> <p style="font-size: 0.8em; margin: 0;">領収金額 AMOUNT RECEIVED <span style="float: right;">12,795円</span></p> <hr/> <p style="font-size: 0.8em; margin: 0;">うち消費税等 TAX <span style="float: right;">972円</span></p> <hr/> <p style="font-size: 0.8em; margin: 0;">金融機関名 FINANCIAL INSTITUTION <span style="float: right;">*****</span></p> <hr/> <p style="font-size: 0.8em; margin: 0;">支店名 BRANCH <span style="float: right;">*****</span></p> <hr/> <p style="font-size: 0.8em; margin: 0;">口座番号 ACCOUNT NUMBER <span style="float: right;">*****</span></p> </div> </div>			
事業名、用途及び内容等			
<div style="background-color: black; width: 100px; height: 20px; margin: 0 auto 10px auto;"></div> <p style="font-size: 1.2em; margin: 0;">AU電話料 4月分</p>			
按分による充当の場合			
按分の率 ( 1/2 )		対象額 5,132円	
按分による政務活動費の充当額		( 2,566円 )	
一部のみ打ち切り充当した場合			
政務活動費充当額		( 円)	

整理番号

2

領収書等の添付様式

領収書その他の証拠書類の添付欄

3-05-25 (シモハルアレス) 購読 10,585

事業名、使途及び内容等

大分合同新聞・産経新聞・日本経済新聞 5月分 10,585 円  
 大分合同新聞 3,500 円  
 産経新聞 3,085 円  
 日本経済新聞 4,000 円

按分による充当の場合

按分の率 ( )  
 按分による政務活動費の充当額 ( 円)

一部のみ打切り充当した場合

政務活動費充当額 ( 円)

領収書等の添付様式

整理番号	3		
領収書その他の証拠書類の添付欄			
<div style="border: 1px solid black; padding: 10px; margin: 0 auto; width: 80%;"> <p style="text-align: center; font-size: 24px; font-weight: bold;">領 収 書</p> <p style="text-align: right; margin-right: 20px;">2021年5月26日</p> <p style="margin-left: 20px;">木付 親次 様</p> <p style="text-align: center; font-size: 18px; font-weight: bold;">金額 ¥5,500 -</p> <p style="margin-left: 20px;">但し ケーブルインターネットご利用料 (2021年5月) として</p> <div style="display: flex; justify-content: space-between; margin-top: 10px;"> <div style="font-size: 10px;">                     No86512/10061745 A2106-4                 </div> <div style="font-size: 10px; text-align: right;">                     大分ケーブルテレコム株式会社 〒870-1193 大分市松が丘三丁目1番12号 TEL: 097-542-1121 FAX: 097-542-3131                 </div> </div> </div>			
事業名、使途及び内容等			
インターネット接続料 5月分			
按分による充当の場合			
按分の率	( 1/2 )	支払額	5,500 円
按分による政務活動費の充当額		(	2,750 円 )
一部のみ打切り充当した場合			
政務活動費充当額	(		円)



整理番号

4

領収書等の添付様式

領収書その他の証拠書類の添付欄

[黒塗り]ご利用明細票

毎度ご利用いただきありがとうございます。  
お取引の明細は下記のとおりでございます。

お取引年月日	お取引店 種別	通達番号
03-05-27	0066 ウ	0357
お振込み	お取引金額	
4 0 0 5	¥44,500	
手数料	¥440	時刻 17:22
おつり	¥60	
振込依頼内容		
[黒塗り]		
受取人 カハツダイコウサン 様		
依頼人 キヅキシンジ 様		
TEL [黒塗り]		
5月28日扱い		

[黒塗り]

事業名、使途及び内容等

事務所家賃	6月分	42,000 円
上下水道料	4月分	2,500 円
振込手数料		440 円

按分による充当の場合

按分の率	( 1/2 )	支払額	44,940 円
按分による政務活動費の充当額		(	22,470 円 )

一部のみ打切り充当した場合

政務活動費充当額 ( 円)

領収書等の添付様式

整理番号	5
領収書その他の証拠書類の添付欄	

(A) 振替払込請求書兼受領証  
(振込金(兼手数料)受領証)  
(振込依頼票)

振込 番号	[REDACTED]
受 入 者 名	九州電力株式会社
金額	2021年 5 月分 1,415 円
お振込み番号	50-500-000-05-8296880-31
お振込み人	キヅキ シンジ
振込先	別 府

右記「お支払期日」  
を過ぎますと延滞利息  
が加算されます。  
詳しくは、裏面を参照  
ください。

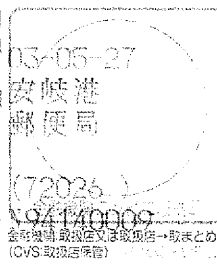

お支払期日  
2021年 6 月 27 日  
※お振込みは、お振込み先  
の口座に振り込まれます。

事業名、使途及び内容等
-------------

事務所電気料 5月分

按分による充当の場合	
按分の率 ( 1/2 )	支払額 1,415 円
按分による政務活動費の充当額	( 707 円 )

一部のみ打ち切り充当した場合
政務活動費充当額 ( 円)

領収書等の添付様式

整理番号 6

領収書その他の証拠書類の添付欄

振替払込請求書兼受領証 (金融機関印)   
 [Redacted]  
 NTTファイナンス株式会社  
 〒 [Redacted]  
 〒 [Redacted] 3,897 円  
 X  
 口座番号  
 4908-0380-74455  
 2021年 5 月の請求分 6 月 7 日  
 (任意の番号表示は不可)  
 木付 親次 様  
 金融機関印 (金融機関印)  
 TEL 0120-03-05-27  
 874-569 安岐港  
 郵便局  
 (72026)  
 N94140007  
 この受領証は、大切に保管してください。(金融機関・CVS店舗保管)

事業名、使途及び内容等

0978-72-4545  
 電話料 4月分

按分による充当の場合

按分の率 ( 1/2 ) 支払額 3,897 円  
 按分による政務活動費の充当額 ( 1,948 円 )

一部のみ打切り充当した場合

政務活動費充当額 ( 円)

整理番号

7

領収書等の添付様式

領収書その他の証拠書類の添付欄

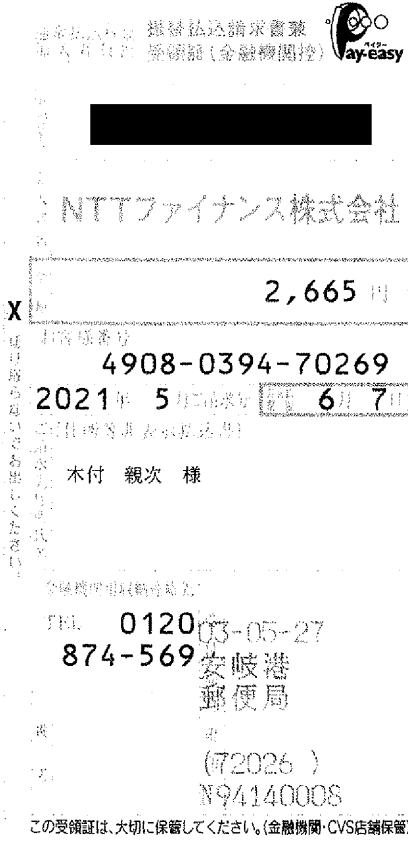

事業名、使途及び内容等

0978-73-2626

ファクシミリ通信料 4月分

按分による充当の場合

按分の率 ( 1/2 )

支払額 2,665 円

按分による政務活動費の充当額

( 1,332 円 )

一部のみ打ち切り充当した場合

政務活動費充当額

( 円 )

整理番号

8

## 領収書等の添付様式

領収書その他の証拠書類の添付欄

### 新聞購読料 領 収 証

木付 親次 様

ご購入ありがとうございます。  
下記金額を正に領収いたしました。

2021年5月分

領収日 5月31日

領収金額

¥1,934

品 名	定価(税込)	部 数	金 額
聖教新聞※	1,934	1	1,934

※は軽減税率対象品目です。

(10%対象 0)  
(8%対象 1,934)

販売店 八山 洋一  
住 所 別府市古市町25-1  
TEL 0977-85-8740 FAX 0977-85-8741

お申込No. 44033-03189(048)-2



事業名、使途及び内容等

聖教新聞 5月分 1,934 円

按分による充当の場合

按分の率 ( )

按分による政務活動費の充当額 ( 円)

一部のみ打ち切り充当した場合

政務活動費充当額 ( 円)

領収書等の添付様式

整理番号

9

領収書その他の証拠書類の添付欄

<p>ご利用ありがとうございます。 <b>利用証明書</b></p>  <p>料金所(自) 速見本線 料金所(至) 大分 21年 5月 6日 9時 9分</p> <p>通行料金 ¥1,160- (ETCクレジット) 車種 1 取扱番号 A65105-063341-342934 <b>確</b> <small>※通行料金は消費税10%対象です。 ※本利用証明書はETC利用照会サービスで印字されたものです。</small></p> <p style="text-align: right;">046</p>	<p>ご利用ありがとうございます。 <b>利用証明書</b></p>  <p>料金所(自) 大分 料金所(至) 速見本線 21年 5月 6日 13時 9分</p> <p>通行料金 ¥1,160- (ETCクレジット) 車種 1 取扱番号 A65105-063341-343635 <b>確</b> <small>※通行料金は消費税10%対象です。 ※本利用証明書はETC利用照会サービスで印字されたものです。</small></p> <p style="text-align: right;">046</p>	<p>ご利用ありがとうございます。 <b>利用証明書</b></p>  <p>料金所(自) 速見本線 料金所(至) 大分 21年 5月 12日 9時 2分</p> <p>通行料金 ¥1,160- (ETCクレジット) 車種 1 取扱番号 A01105-127554-256035 <b>確</b> <small>※通行料金は消費税10%対象です。 ※本利用証明書はETC利用照会サービスで印字されたものです。</small></p> <p style="text-align: right;">046</p>	<p>ご利用ありがとうございます。 <b>利用証明書</b></p>  <p>料金所(自) 大分 料金所(至) 速見本線 21年 5月 12日 13時 44分</p> <p>通行料金 ¥1,160- (ETCクレジット) 車種 1 取扱番号 A01105-127554-256936 <b>確</b> <small>※通行料金は消費税10%対象です。 ※本利用証明書はETC利用照会サービスで印字されたものです。</small></p> <p style="text-align: right;">046</p>	<p>ご利用ありがとうございます。 <b>利用証明書</b></p>  <p>料金所(自) 速見本線 料金所(至) 大分 21年 5月 25日 10時 8分</p> <p>通行料金 ¥1,160- (ETCクレジット) 車種 1 取扱番号 A13105-258810-147620 <b>確</b> <small>※通行料金は消費税10%対象です。 ※本利用証明書はETC利用照会サービスで印字されたものです。</small></p> <p style="text-align: right;">046</p>
--	---	---	--	--

ご利用ありがとうございます。  
**利用証明書**



料金所(自) 大分  
料金所(至) 速見本線  
21年 5月 25日  
15時 22分

通行料金 ¥1,160-  
(ETCクレジット)  
車種 1  
取扱番号 A13105-258822-513322 **確**  
※通行料金は消費税10%対象です。  
※本利用証明書はETC利用照会サービスで印字されたものです。

事業名、使途及び内容等

ETC利用料 5月分 6,960 円

按分による充当の場合

按分の率 ( )

按分による政務活動費の充当額 ( 円)

一部のみ打ち切り充当した場合

政務活動費充当額 ( 円)

# 政務活動費 走行証明書（自動車用）

【令和3年5月分】

日	目的	発	市町村・大字名			着	政務活動 走行距離	備考
			目的地1	目的地2	目的地3			
6	大分県の道路事業の調査	自宅	県庁			自宅	126 km	
10	国東市商工会との意見交換	自宅	国東町鶴川			自宅	24 km	
11	吉広川の調査	自宅	武蔵町吉広	国東土木事務所		自宅	40 km	
12	会派勉強会	自宅	県庁			自宅	126 km	
13	国東市の土木事業の調査	自宅	国東町安国寺			自宅	24 km	
21	国東市の教育行政の調査	自宅	国東市教育委員会			自宅	24 km	
24	東部振興局の事業の調査	自宅	東部振興局			自宅	24 km	
25	大分空港海上アクセス整備事業の調査	自宅	県庁			自宅	126 km	
26	建設関係者との意見交換	自宅	国東町安国寺			自宅	24 km	
28	大分空港の調査	自宅	別府港湾・空港整備事務所			自宅	68 km	
							km	
							km	
							km	
計							606 km	

自動車登録番号



上記のとおり相違ないことを証明します。

会 派 名 自 由 民 主 党

議 員 名 木 付 親 次

政務活動費 自動車燃料購入明細書

会派名 自由民主党

議員名 木付親次

【令和3年 5月分】

自動車登録番号



購入日	購入数量 (ℓ)	購入金額 (円)	購入先	領収書 番号
11	40.00	6,080	田吹石油田吹SS	1
26	38.50	5,929	田吹石油田吹SS	2
計		12,009	…①	
当該月の初日の 走行メーター 距離数 (km)	115,222 km…②		当該月の末日の 走行メーター 距離数 (km)	116,782 km…③
当該月の 総走行距離 (km)	1,560 km…④ (③-②)		当該月の政務活動 走行距離 (km)	606 km…⑤
	按分率⑥ (⑤/④)	0.3884	燃料代相当額 (円) (①×⑥)	4,664 円 …⑦

注1 使用届出車両ごとに作成すること。  
 2 購入日ごとに整理し、付表に当該領収書等を添付すること。  
 3 ②及び③の距離数 (km) は、それぞれの時点での当該車両に係る走行メーターの距離数を転記するとともに、当該走行メーター部分の写真を撮影 (日付入り) し保管すること。  
 4 「按分率⑥」欄は、小数点第4位 (小数点第5位以下を切捨て) まで計算すること。  
 5 「燃料代相当額⑦」の円未満は切り捨てること。



政務活動費 自動車燃料購入明細書 (付表)

会派名 自由民主党

【令和3年 5月分】

議員名 木付親次

①	②	③
<h1>ENEOS ENEOS</h1>		
領収書		領収書
田吹石油 田吹SS 大分県国東市国東町岩屋401 TEL:0978-72-0517 2021/05/11(火)11:51		田吹石油 田吹SS 大分県国東市国東町岩屋401 TEL:0978-72-0517 2021/05/26(水)10:17
現金 様 4-810603-00011 005125 0000		現金 様 4-810603-00011 005125 0000
売上 現金 手 レギュラー 000100 ¥6080 40.00L @152.0 L- 2 N- 2 (内ガソリン税 @53.8 ¥2152)		売上 現金 手 レギュラー 000100 ¥5929 38.50L @154.0 L- 1 N- 1 (内ガソリン税 @53.8 ¥2071)
小計 ¥6,080 (10%対象 ¥6,080 内消費税 ¥553)		小計 ¥5,929 (10%対象 ¥5,929 内消費税 ¥539)
<b>合計 ¥6,080</b> 上記にて領収書とさせていただきます		<b>合計 ¥5,929</b> 上記にて領収書とさせていただきます
No.5534 担当:0004 <span style="background-color: black; color: black;">XXXXXXXXXX</span>		No.6274 担当:0004 <span style="background-color: black; color: black;">XXXXXXXXXX</span>
POS番号01 2021/05/11		POS番号01 2021/05/26

※ ガソリン購入に係る領収書やクレジットカード明細書を使用する場合は、この様式に領収書等の写しを添付すること。

## 政務活動費会計帳簿

会派名 自由民主党

議員名 木付親次

【令和3年6月分】

日	摘要	収入額	支出額	残額	内訳(使途項目別)										領収書番号	備考		
					調査研究費	研修費	広報広報費	要請原簿等活動費	会議費	資料作成費	資料購入費	事務所費	事務費	人件費			その他	
	前月繰越		0	△ 55,871														
21	政務活動費受入	55,871	0	0														
25	携帯電話料(5月分)		2,566	△ 2,566										2,566				1
25	新聞購読料(6月分3紙)		10,585	△ 13,151							10,585							2
28	インターネット接続料(6月分)		2,750	△ 15,901										2,750				3
29	事務所賃借料(7月分)上下水道料(5月分)		22,470	△ 38,371								22,470						4
29	事務所電気料(6月分)		690	△ 39,061								690						5
29	電話料(5月分)		1,855	△ 40,916										1,855				6
29	ファクシミリ通信料(5月分)		1,332	△ 42,248										1,332				7
29	書籍購入費		24,900	△ 67,148							24,900							8
30	新聞購読料(6月分1紙)		1,934	△ 69,082							1,934							9
30	E T C利用料(6月分)		5,060	△ 74,142								5,060						10
30	自動車燃料代(6月分)		4,159	△ 78,301								4,159						購入明細
			0	△ 78,301														
			0	△ 78,301														
			0	△ 78,301														
			0	△ 78,301														
			0	△ 78,301														
	月計	55,871	78,301	△ 78,301	9,219	0	0	0	0	0	37,419	23,160	8,503	0	0			

## 領収書等の添付様式

整理番号

1

領収書その他の証拠書類の添付欄

料金領収証 RECEIPT FOR SERVICES

2021年 6月ご請求分 (5月利用分)

木付 親次 様

KDDIをご利用いただきまして誠にありがとうございます。  
右記KDDI料金を 6月 25日ご指定の口座から  
振替させていただきました。

ご請求コード CUSTOMER CODE	0208829972
領収金額 AMOUNT RECEIVED	12,795円
うち消費税等 TAX	972円

**KDDI株式会社**  
〒163-8003 東京都新宿区西新宿2丁目2番2号 KDDIビル

金融機関名 FINANCIAL INSTITUTION	*****
支店名 BRANCH	*****
口座番号 ACCOUNT NUMBER	*****

事業名、使途及び内容等

**AU電話料 5月分**

按分による充当の場合

按分の率 ( 1/2 )	対象額 5,132 円
按分による政務活動費の充当額	( 2,566 円 )

一部のみ打切り充当した場合

政務活動費充当額 ( 円)

領収書等の添付様式

整理番号	2								
領収書その他の証拠書類の添付欄									
<p>3-06-25 (シモン・ルプレス) 購読 10,585</p>									
事業名、使途及び内容等									
<p>大分合同新聞・産経新聞・日本経済新聞 6月分 10,585 円</p> <table style="margin-left: auto; margin-right: auto;"> <tr> <td>大分合同新聞</td> <td style="text-align: right;">3,500 円</td> </tr> <tr> <td>産経新聞</td> <td style="text-align: right;">3,085 円</td> </tr> <tr> <td>日本経済新聞</td> <td style="text-align: right;">4,000 円</td> </tr> </table>				大分合同新聞	3,500 円	産経新聞	3,085 円	日本経済新聞	4,000 円
大分合同新聞	3,500 円								
産経新聞	3,085 円								
日本経済新聞	4,000 円								
按分による充当の場合									
按分の率 ( )									
按分による政務活動費の充当額 ( 円)									
一部のみ打ち切り充当した場合									
政務活動費充当額 ( 円)									

領収書等の添付様式

整理番号

3

領収書その他の証拠書類の添付欄

**領 収 書**

2021年6月28日

木付 親次 様

**金額 ¥5,500 -**

但し ケーブルインターネットご利用料（2021年6月）として

No88512/10061745  
A2107-4

大分ケーブルテレコム株式会社  
〒870-1193 大分市松が丘三丁目1番12号  
TEL: 097-542-1121 FAX: 097-542-3131

事業名、使途及び内容等

インターネット接続料 6月分

按分による充当の場合

按分の率 ( 1/2 )

支払額 5,500 円

按分による政務活動費の充当額

( 2,750 円 )

一部のみ打切り充当した場合

政務活動費充当額 ( 円)

## 領収書等の添付様式

整理番号 4

**領収書その他の証拠書類の添付欄**

**ご利用明細票**

毎度ご利用いただきありがとうございます。  
お取りの時期は下記のとおりでございます。

お振込み	振込額	振込日	振込時間
5 0 0 0	¥44,500	03-06-29	0066 ヲ 0277

手数料 ¥440 振込時間 12:27

おつり ¥5,060

振込依頼内容

受取人 カハツダイゴウサン 様

依頼人 キツキシンジ 様

TEL XXXXXXXXXX

**事業名、使途及び内容等**

事務所家賃	7月分	42,000 円
上下水道料	5月分	2,500 円
振込手数料		440 円

**按分による充当の場合**

按分の率	( 1/2 )	支払額 44,940 円
按分による政務活動費の充当額		( 22,470 円 )

**一部のみ打ち切り充当した場合**

政務活動費充当額 ( 円 )

領収書等の添付様式

整理番号

5

領収書その他の証拠書類の添付欄

(A) 電機料請求書領収書  
(振込金(兼手数料)受領証)  
(振込依頼票)

振込先 九州電力株式会社 〒810-0855 福岡県福岡市東区 大崎3-1-1	金額 2021年 6月分 1,380円
振込番号 50-500-000-05-8296880-31	
振込人 キヅキ シンジ	
振込先住所 別府	

右記「お支払期日」  
を過ぎますと延滞利息  
が加算されます。  
詳しくは、裏面を参照  
ください。

03-06-29  
安岐港  
郵便局

2021年 7月 26日 94190005

(72026)

94190005

全国金融機関振込センター  
(CVS 取扱店検索)

事業名、使途及び内容等

事務所電気料 6月分

按分による充当の場合

按分の率 ( 1/2 )

支払額 1,380 円

按分による政務活動費の充当額

( 690 円 )

一部のみ打切り充当した場合

政務活動費充当額

( 円)

領収書等の添付様式

整理番号 6

領収書その他の証拠書類の添付欄

振替払込請求書兼  
引当金(金融機関控) 



NTTファイナンス株式会社

3,710 円

X  
この受領証は、大切に保管してください。(金融機関・CVS店舗保管)

4908-0380-74455

2021年 6月 7日

木村 親次 様

〒0120-03-06-29  
874-569 安岐港  
郵便局

(72026)  
N94190007

この受領証は、大切に保管してください。(金融機関・CVS店舗保管)

事業名、使途及び内容等

0978-72-4545

電話料 5月分

按分による充当の場合

按分の率 ( 1/2 )

支払額 3,710 円

按分による政務活動費の充当額

( 1,855 円 )

一部のみ打ち切り充当した場合



政務活動費充当額 ( 円)



領収書等の添付様式

整理番号 7

領収書その他の証拠書類の添付欄

株式会社 振替払込請求書兼受領証(金融機関控)  
  
  
 NTTファイナンス株式会社  
 X 2,665 円  
振替払込番号  
 4908-0394-70269  
 2021年 6月 7日  
受付時間  
 木付 親次 様  
金融機関(振込先)  
 0120-03-06-29  
 874-569 安岐港郵便局  
 (72026)  
 N94190006  
この受領証は、大切に保管してください。(金融機関・CVS店舗保管)

事業名、使途及び内容等

0978-73-2626  
 ファクシミリ通信料 5月分

按分による充当の場合

按分の率 ( 1/2 ) 支払額 2,665 円  
 按分による政務活動費の充当額 ( 1,332 円 )

一部のみ打切り充当した場合

政務活動費充当額 ( 円)

領収書等の添付様式

整理番号

8

領収書その他の証拠書類の添付欄

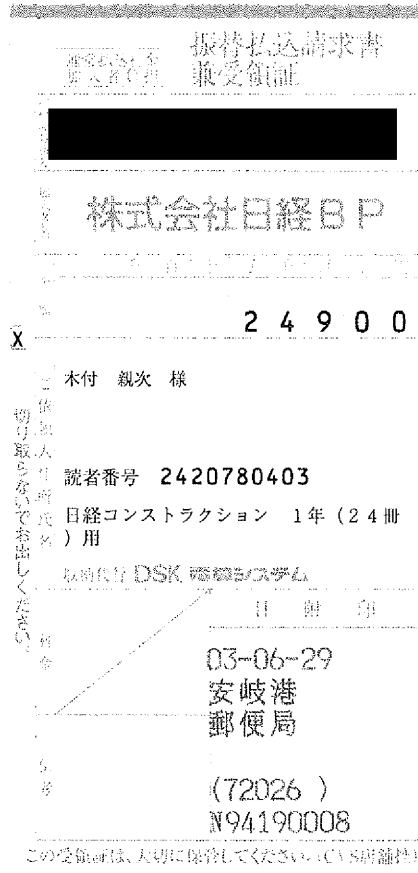

事業名、使途及び内容等

年間購読料 24,900 円

1年(24冊)

書籍名:「日経コンストラクション」

按分による充当の場合

按分の率

支払額 円

按分による政務活動費の充当額

円

一部のみ打切り充当した場合

政務活動費充当額

( 円)

整理番号 9

## 領収書等の添付様式

領収書その他の証拠書類の添付欄

### 新聞購読料 領 収 証

木付 親次 様

ご購入ありがとうございます。  
下記金額を正に領収いたしました。  
2021年6月分

領収日 6月30日

領収金額 ¥1,934

品 名	定価(税込)	部 数	金 額
聖教新聞※	1,934	1	1,934

※は軽減税率対象品目です。 (10%対象 0)  
(8%対象 1,934)

販売店 八山 洋一  
住 所 別府市古市町25-1  
TEL 0977-85-8740 FAX 0977-85-8741

お申込No. 44033-03189(048)-1



事業名、使途及び内容等

聖教新聞 6月分 1,934 円

按分による充当の場合

按分の率 ( )

按分による政務活動費の充当額 ( 円)

一部のみ打切り充当した場合

政務活動費充当額 ( 円)

整理番号

10

領収書等の添付様式

領収書その他の証拠書類の添付欄

<p>ご利用ありがとうございます。</p> <p><b>利用証明書</b></p>  <p>料金所(自) 速見本線 料金所(至) 大分</p> <p>21年 6月 7日 9時10分</p> <hr/> <p>通行料金 ¥1,160- (ETCレゾット)</p> <p>車種 1</p> <p>取扱番号 A04106-070978-820635 <b>確</b></p> <p><small>※通行料金は消費税率10%対象です。 ※本利用証明書はETC利用照会サービスで印字されたものです。</small></p> <p>046</p>	<p>ご利用ありがとうございます。</p> <p><b>利用証明書</b></p>  <p>料金所(自) 大分 料金所(至) 速見本線</p> <p>21年 6月 7日 15時56分</p> <hr/> <p>通行料金 ¥1,160- (ETCレゾット)</p> <p>車種 1</p> <p>取扱番号 A04106-070978-821237 <b>確</b></p> <p><small>※通行料金は消費税率10%対象です。 ※本利用証明書はETC利用照会サービスで印字されたものです。</small></p> <p>046</p>	<p>ご利用ありがとうございます。</p> <p><b>利用証明書</b></p>  <p>料金所(自) 速見本線 料金所(至) 大分米良</p> <p>21年 6月10日 9時 9分</p> <hr/> <p>通行料金 ¥1,370- (ETCレゾット)</p> <p>車種 1</p> <p>取扱番号 A05106-105458-509634 <b>確</b></p> <p><small>※通行料金は消費税率10%対象です。 ※本利用証明書はETC利用照会サービスで印字されたものです。</small></p> <p>046</p>	<p>ご利用ありがとうございます。</p> <p><b>利用証明書</b></p>  <p>料金所(自) 大分米良 料金所(至) 速見本線</p> <p>21年 6月10日 15時 5分</p> <hr/> <p>通行料金 ¥1,370- (ETCレゾット)</p> <p>車種 1</p> <p>取扱番号 A05106-105458-510335 <b>確</b></p> <p><small>※通行料金は消費税率10%対象です。 ※本利用証明書はETC利用照会サービスで印字されたものです。</small></p> <p>046</p>
--	---	---	---

事業名、用途及び内容等

ETC利用料 6月分 5,060 円

按分による充当の場合

按分の率 ( )

按分による政務活動費の充当額 ( 円)

一部のみ打ち切り充当した場合

政務活動費充当額 ( 円)

# 政務活動費 走行証明書 (自動車用)

【令和3年6月分】

日		目的	発	市町村・大字名			着	政務活動 走行距離	備考
				目的地1	目的地2	目的地3			
7		港湾事業の調査	自宅	県庁			126 km		
9		国東市の公金管理の調査	自宅	国東市役所			24 km		
10		竹田市の財務管理の調査	自宅	竹田市役所			218 km		
11		建設関係者との意見交換	自宅	国東町安国寺			24 km		
24		国東市政に関する意見交換	自宅	国東市役所			24 km		
26		DXに関する調査	自宅	大分市高砂町			124 km		
28		県道国東安岐線の調査	自宅	国東土木事務所			24 km		
							km		
							km		
							km		
							km		
							km		
							km		
							km		
計							564 km		

自動車登録番号  
XXXXXXXXXX

上記のとおり相違ないことを証明します。

会 派 名 自 由 民 主 党  
 議 員 名 木 付 親 次

政務活動費 自動車燃料購入明細書

会派名 自由民主党

議員名 木付親次

【令和3年 6月分】

自動車登録番号



購入日	購入数量 (ℓ)	購入金額 (円)	購入先	領収書 番号
9	43.00	6,665	田吹石油田吹SS	1
24	46.00	7,268	田吹石油田吹SS	2
計		13,933 …①		
当該月の初日の 走行メーター 距離数 (km)	116,782 km…②		当該月の末日の 走行メーター 距離数 (km)	118,671 km…③
当該月の 総走行距離 (km)	1,889 km…④ (③-②)		当該月の政務活動 走行距離 (km)	564 km…⑤
	按分率⑥ (⑤/④)	0.2985	燃料代相当額 (円) (①×⑥)	4,159 円 …⑦

- 注1 使用届出車両ごとに作成すること。
- 注2 購入日ごとに整理し、付表に当該領収書等を添付すること。
- 注3 ②及び③の距離数 (km) は、それぞれの時点での当該車両に係る走行メーターの距離数を転記するとともに、当該走行メーター部分の写真を撮影 (日付入り) し保管すること。
- 注4 「按分率⑥」欄は、小数点第4位 (小数点第5位以下を切捨て) まで計算すること。
- 注5 「燃料代相当額⑦」の円未満は切り捨てること。

政務活動費 自動車燃料購入明細書 (付表)

会派名 自由民主党

議員名 木付親次

【令和3年 6月分】

①	②	③
<b>ENEOS ENEOS</b>		
<b>領収書</b>		<b>領収書</b>
田吹石油 田吹SS 大分県国東市国東町岩屋401 TEL:0978-72-0517 2021/06/09(水)11:36	田吹石油 田吹SS 大分県国東市国東町岩屋401 TEL:0978-72-0517 2021/06/24(木)12:18	
<b>現金</b> 様 4-810603-00011 005125 0000 売上 現金 手 レギュラー 000100 ¥6665 43.00L @155.0 L- 1 N- 1 (内ガソリン税 @53.8 ¥2313)	<b>現金</b> 様 4-810603-00011 005125 0000 売上 現金 手 レギュラー 000100 ¥7268 46.00L @158.0 L- 1 N- 1 (内ガソリン税 @53.8 ¥2475)	
小計 ¥6,665 (10%対象 ¥6,665 内消費税 ¥606)	小計 ¥7,268 (10%対象 ¥7,268 内消費税 ¥661)	
<b>合計 ¥6,665</b>	<b>合計 ¥7,268</b>	
上記にて領収書とさせていただきます		
No.7019 担当:0003 <span style="background-color: black; color: black;">XXXXXXXXXX</span>	No.7773 担当:0004 <span style="background-color: black; color: black;">XXXXXXXXXX</span>	
POS番号01 2021/06/09	POS番号01 2021/06/24	

※ ガソリン購入に係る領収書やクレジットカード明細書を使用する場合は、この様式に領収書等の写しを添付すること。

## 政務活動費会計帳簿

会派名 自由民主党  
議員名 木付親次

【令和3年7月分】

日	摘要	収入額	支出額	残 額	内 訳 (使 途 項 目 別)										領収書 番 号	備考		
					調査研究費	研修費	広聴広報費	要請陳情等 活動費	会議費	資料作成費	資料購入費	事務所費	事務費	人件費			その他	
	前月繰越		0	△ 78,301														
13	オイル、エレメント交換代		5,907	△ 84,208	5,907												1	
15	政務活動費受入	150,000		65,792														
15	文具購入費		1,463	64,329											1,463		2	
26	携帯電話料(6月分)		2,564	61,765											2,564		3	
26	新聞購読料(7月分3紙)		10,585	51,180							10,585						4	
26	インターネット接続料(7月分)		2,750	48,430											2,750		5	
28	事務所電気料(7月分)		711	47,719								711					6	
28	電話料(6月分)		1,915	45,804											1,915		7	
28	ファクシミリ通信料(6月分)		1,332	44,472											1,332		8	
29	事務所賃借料(8月分)上下水道料(6月分)		22,470	22,002								22,470					9	
30	広報誌印刷、折込代		250,000	△ 227,998						250,000							10	
31	新聞購読料(7月分1紙)		1,934	△ 229,932							1,934						11	
31	E T C利用料(7月分)		6,250	△ 236,182											6,250		12	
31	自動車燃料代(7月分)		8,192	△ 244,374											8,192			購入明細
			0	△ 244,374														
			0	△ 244,374														
			0	△ 244,374														
	月 計	150,000	316,073	△ 244,374	20,349	0	250,000	0	0	0	12,519	23,181	10,024	0	0			



領収書等の添付様式

整理番号	1		
領収書その他の証拠書類の添付欄			
領 収 証		No. _____	
木付 親次 様		3 年 7 月 13 日	
★ ¥ 9,750 -			
但 オイル交換・エレメント交換代金として			
上記正に領収いたしました			
内 訳	税抜金額	大分県国東市国東町岩屋401番地 有限会社 田吹石油 ● 代表取締役 田吹 聡	
	消費税額等( %)		
事業名、用途及び内容等			
オイル、エレメント交換代 <span style="background-color: black; color: black;">XXXXXXXXXX</span>			
按分による充当の場合		7月分政務活動走行距離	852km …①
按分の率 ①/②	0.6059	7月分総走行距離	1,406km …②
		対象額 9,750 円	
按分による政務活動費の充当額		( 5,907 円 )	
一部のみ打ち切り充当した場合			
政務活動費充当額		( 円 )	

領収書等の添付様式

整理番号	2																																														
領収書その他の証拠書類の添付欄																																															
<div style="display: flex; justify-content: space-between; align-items: flex-start;"> <div style="width: 60%;"> <p style="font-size: 24px; margin: 0;">領 収 証</p> <p style="margin: 5px 0;">入金先 <u>木村 親次</u> 様</p> <table border="1" style="width: 100%; text-align: center; margin: 5px 0;"> <tr> <td style="width: 10%;">金額</td> <td style="width: 10%;"></td> <td style="width: 10%;"></td> <td style="width: 10%;"></td> <td style="width: 10%;"></td> <td style="width: 10%;"></td> <td style="width: 10%;"></td> <td style="width: 10%;"></td> <td style="width: 10%;"></td> <td style="width: 10%;"></td> </tr> <tr> <td></td> <td></td> <td></td> <td></td> <td></td> <td></td> <td></td> <td></td> <td></td> <td>2926</td> </tr> </table> <p style="text-align: right; margin: 5px 0;">(内消費税 円 )</p> <p style="margin: 5px 0;">但 <u>仁代</u> として</p> <p style="margin: 5px 0;">入金日 <u>2021</u> 年 <u>7</u> 月 <u>15</u> 日 上記正に領収いたしました。</p> <p style="margin: 5px 0;">内 訳 10%対象 円 (内消費税 円 )</p> <p style="margin: 5px 0;">8%対象 円 (内消費税 円 )</p> <p style="margin: 5px 0;">非課税他 円</p> <table border="1" style="width: 100%; margin: 5px 0;"> <tr> <td style="width: 20%;">受注日</td> <td style="width: 10%;">年</td> <td style="width: 10%;">月</td> <td style="width: 10%;">日</td> </tr> <tr> <td>伝票番号</td> <td></td> <td></td> <td></td> </tr> </table> </div> <div style="width: 35%; text-align: right; margin-left: 20px;"> <p>No. 090811</p> <p style="font-size: 12px;">お支払の内訳</p> <table border="1" style="width: 100%; border-collapse: collapse;"> <tr><td>現金</td><td style="text-align: right;">2,926</td></tr> <tr><td>カード</td><td></td></tr> <tr><td>電子マネー</td><td></td></tr> <tr><td>デビット</td><td></td></tr> <tr><td>商品券</td><td></td></tr> <tr><td>Sクレジット</td><td></td></tr> <tr><td>その他</td><td></td></tr> <tr><td>ポイント</td><td></td></tr> </table> <div style="margin-top: 10px;"> <p style="font-size: 14px; margin: 0;">大分県国東市安国寺17-1</p> <p style="font-size: 18px; margin: 0;">ベスト電器国東店</p> <p style="font-size: 10px; margin: 0;">TEL(0973)89-9088</p> <p style="font-size: 10px; margin: 0;">FAX(0973)89-9077</p> <div style="border: 1px solid black; width: 40px; height: 40px; margin: 5px auto; display: flex; align-items: center; justify-content: center;"> <span style="font-size: 8px;">扱者印</span> </div> </div> </div> </div>				金額																			2926	受注日	年	月	日	伝票番号				現金	2,926	カード		電子マネー		デビット		商品券		Sクレジット		その他		ポイント	
金額																																															
									2926																																						
受注日	年	月	日																																												
伝票番号																																															
現金	2,926																																														
カード																																															
電子マネー																																															
デビット																																															
商品券																																															
Sクレジット																																															
その他																																															
ポイント																																															
<p style="margin: 5px 0;">事業名、使途及び内容等</p> <p style="margin: 20px 0 0 40px;">文具購入費</p> <p style="margin: 0 0 0 120px;">プリンターインク代</p>																																															
<p style="margin: 5px 0;">按分による充当の場合</p> <table style="width: 100%; margin: 10px 0;"> <tr> <td style="width: 60%;">按分の率 ( 1/2 )</td> <td style="width: 40%; text-align: right;">支払額 2,926 円</td> </tr> <tr> <td>按分による政務活動費の充当額</td> <td style="text-align: right;">( 1,463 円 )</td> </tr> </table>				按分の率 ( 1/2 )	支払額 2,926 円	按分による政務活動費の充当額	( 1,463 円 )																																								
按分の率 ( 1/2 )	支払額 2,926 円																																														
按分による政務活動費の充当額	( 1,463 円 )																																														
<p style="margin: 5px 0;">一部のみ打ち切り充当した場合</p> <p style="margin: 10px 0;">政務活動費充当額 ( 円 )</p>																																															

領収書等の添付様式

整理番号 3

領収書その他の証拠書類の添付欄

料金領収証 RECEIPT FOR SERVICES

2021年 7月ご請求分 (6月利用分)

木付 親次 様

KDDIをご利用いただきまして誠にありがとうございます。  
 右記KDDI料金を 7月 26日ご指定の口座から  
 振替させていただきました。

ご請求コード CUSTOMER CODE 0208829972

領収金額 AMOUNT RECEIVED 12,792円

うち消費税等 TAX 972円

**KDDI株式会社**  
 〒163-8003 東京都新宿区西新宿2丁目2番1号 KDDIビル

金融機関名 FINANCIAL INSTITUTION \*\*\*\*\*

支店名 BRANCH \*\*\*\*\*

口座番号 ACCOUNT NUMBER \*\*\*\*\*

事業名、使途及び内容等



AU電話料 6月分

按分による充当の場合

按分の率 ( 1/2 )

対象額 5,129 円

按分による政務活動費の充当額

( 2,564 円 )

一部のみ打切り充当した場合

政務活動費充当額 ( 円)

領収書等の添付様式

整理番号	4			
領収書その他の証拠書類の添付欄				
<p>3-07-26 (シモン・アブリス) 購読 10,585</p>				
事業名、使途及び内容等				
<p>大分合同新聞・産経新聞・日本経済新聞 7月分 10,585 円</p> <p style="margin-left: 200px;">大分合同新聞 3,500 円</p> <p style="margin-left: 200px;">産経新聞 3,085 円</p> <p style="margin-left: 200px;">日本経済新聞 4,000 円</p>				
按分による充当の場合				
按分の率 ( )				
按分による政務活動費の充当額 ( 円)				
一部のみ打切り充当した場合				
政務活動費充当額 ( 円)				

## 領収書等の添付様式

整理番号

5

領収書その他の証拠書類の添付欄

## 領 収 書

2021年7月26日

木付 親次 様

金額 ¥5,500 -

但し ケーブルインターネットご利用料 (2021年7月) として

No86512/10061745  
A2108-4大分ケーブルテレコム株式会社  
〒870-1193 大分市松が丘三丁目1番12号  
TEL: 097-542-1121 FAX: 097-542-3131

事業名、用途及び内容等

インターネット接続料 7月分

按分による充当の場合

按分の率 ( 1/2 )

支払額 5,500 円

按分による政務活動費の充当額

( 2,750 円 )

一部のみ打切り充当した場合

政務活動費充当額 ( 円)

# 領収書等の添付様式

整理番号	6						
領収書その他の証拠書類の添付欄		<p>(A) 振替払込請求書兼受領書 (振込金(兼手数料)受領証) (振込依頼票)</p> <div style="border: 1px solid black; padding: 5px; width: fit-content; margin: auto;"> <p style="font-size: small;">口座番号 <span style="background-color: black; color: black;">XXXXXXXXXX</span></p> <p style="font-size: small;">(振込依頼人) 九州電力株式会社</p> <p style="font-size: small;">金額 2021年 7月分 1,422 円</p> <p style="font-size: small;">お振込先番号 50-500-000-05-8296880-31</p> <p style="font-size: small;">お振込人 キツキ シンジ</p> <p style="font-size: small;">事業所 別府</p> </div> <p style="font-size: x-small; margin-top: 5px;">右記「お支払期日」を過ぎますと延滞利息が加算されます。詳しくは、裏面を参照ください。</p> <div style="border: 1px solid black; padding: 5px; width: fit-content; margin: auto;"> <p style="font-size: small;">03-07-28 安岐港郵便局</p> <p style="font-size: small;">(72026)</p> <p style="font-size: small;">2021年 8月26日 N94110004</p> <p style="font-size: x-small;">金融機関(取扱店又は取扱者)取まとり店 (OVS取扱店様)</p> </div>					
事業名、使途及び内容等		<p>事務所電気料 7月分</p>					
按分による充当の場合		<table style="width:100%; border-collapse: collapse;"> <tr> <td style="width: 60%;">按分の率 ( 1/2 )</td> <td style="text-align: right;">支払額 1,422 円</td> </tr> <tr> <td>按分による政務活動費の充当額</td> <td style="text-align: right;">( 711 円 )</td> </tr> </table>		按分の率 ( 1/2 )	支払額 1,422 円	按分による政務活動費の充当額	( 711 円 )
按分の率 ( 1/2 )	支払額 1,422 円						
按分による政務活動費の充当額	( 711 円 )						
一部のみ打ち切り充当した場合		<table style="width:100%; border-collapse: collapse;"> <tr> <td style="width: 60%;">政務活動費充当額 ( )</td> <td style="text-align: right;">( 円 )</td> </tr> </table>		政務活動費充当額 ( )	( 円 )		
政務活動費充当額 ( )	( 円 )						

整理番号

7

領収書等の添付様式

領収書その他の証拠書類の添付欄

株式会社 振替払込請求書兼  
 受取書 (金融機関経由) 



NTTファイナンス株式会社

3,830 円

X

4908-0380-74455

2021年 7月 5日

木付 親次 様

〒0120-03-07-28  
 874-569 安岐港  
 郵便局

(72026)  
 N94110002

この受領証は、大切に保管してください。(金融機関・CVS店舗保管)

事業名、使途及び内容等

0978-72-4545

電話料 6月分

按分による充当の場合

按分の率 ( 1/2 )

支払額 3,830 円

按分による政務活動費の充当額

( 1,915 円 )

一部のみ打ち切り充当した場合

政務活動費充当額 ( 円)

# 領収書等の添付様式

整理番号 8

領収書その他の証拠書類の添付欄

NTTファイナンス株式会社  
〒100-0001 東京都千代田区千代田1-1-1  
電話 03-5561-1111  
受付時間 9:00~17:00 (土曜・日曜・祭日)  
Pay-easy

お支払金額  
**2,664 円**

お振込先  
**4908-0394-70269**

お振込日  
**2021年 7月 8日**

お振込先名  
 木付 親次 様

お振込元  
 0120-03-07-28  
 874-569 安岐港  
 郵便局  
 (7206 )  
 N94110003

この受領証は、大切に保管してください。(金融機関・CVS店舗保管)

事業名、用途及び内容等

0978-73-2626  
 ファクシミリ通信料 6月分

按分による充当の場合

按分の率	( 1/2 )	支払額	2,664 円
按分による政務活動費の充当額		( 1,332 円 )	

一部のみ打切り充当した場合

政務活動費充当額	( 円 )
----------	-------



領収書等の添付様式

整理番号

9

領収書その他の証拠書類の添付欄

[Redacted]ご利用明細票

毎度ご利用いただきありがとうございます。  
お取引の明細は下記のとおりでございます。

お振込み日	お振込み 振替 振込番号
03-07-28	0066 ウ 0061
お振込み	
5 0 0 0	¥44,500
手数料	¥440
おつり	17:04 ¥5,060
振込依頼内容	
[Redacted]	
受取人 カ)ハツタ イコウサン 様	
依頼人 キツキ シンジ 様	
TEL [Redacted]	
7月29日振込	

[Redacted]

事業名、使途及び内容等

事務所家賃	8月分	42,000 円
上下水道料	6月分	2,500 円
振込手数料		440 円

按分による充当の場合

按分の率	( 1/2 )	支払額	44,940 円
按分による政務活動費の充当額		( 22,470 円 )	

一部のみ打切り充当した場合

政務活動費充当額 ( 円)

# 領収書等の添付様式

整理番号

10

領収書その他の証拠書類の添付欄

<b>領 収 証</b>		No. _____
新報社 様 <hr/>		令和 3 年 7 月 22 日
 <b>¥</b> 250,000 -		
但し 新報社 様 上記の金額正に領収致しました。		
国東市安岐町下原2507 <b>安 岐 印 刷</b> TEL 0978-67-0332 FAX 67-0185		

事業名、使途及び内容等

広報誌印刷、折込代として

按分による充当の場合

按分の率

( / )

支払金額

円

按分による政務活動費の充当額

( 円 )

一部のみ打切り充当した場合

政務活動費充当額

( 円 )

整理番号 11

## 領収書等の添付様式

領収書その他の証拠書類の添付欄

### 新聞購読料 領 収 証

木付 親次 様

ご購入ありがとうございます。  
下記金額を正に領収いたしました。

2021年7月分

領収日 7月31日

領収金額 ￥1,934 ☆

品 名	定価(税込)	部 数	金 額
聖教新聞※	1,934	1	1,934

※は軽減税率対象品目です。

(10%対象 0)  
(8%対象 1,934)

販売店 八山 洋一  
住 所 別府市古市町2-1  
TEL 0977-85-8740 FAX 0977-85-8741

お申込No. 44033-03189(048)



事業名、使途及び内容等

聖教新聞 7月分 1,934 円

按分による充当の場合





按分の率 ( )

按分による政務活動費の充当額 ( 円)

一部のみ打切り充当した場合

政務活動費充当額 ( 円)

領収書等の添付様式

整理番号	12	<b>領収書等の添付様式</b>		
<b>領収書その他の証拠書類の添付欄</b>				
<p style="text-align: center;">ご利用ありがとうございます。</p> <p style="text-align: center;"><b>利用証明書</b></p> <div style="text-align: center;">  <p><b>NEXCO</b> 西日本</p> </div> <p>料金所(自) 速見本線 料金所(至) 玖珠</p> <p style="text-align: center;">21年 7月16日 10時40分</p> <hr/> <p>通行料金 ¥1,610- (ETCクレジット)</p> <p>車種 1</p> <p>取扱番号 A01107-161393-125927</p> <p style="font-size: small;">※通行料金は消費税率10%対象です。 ※本利用証明書はETC利用照会サービスで印字されたものです。</p>	<p style="text-align: center;">ご利用ありがとうございます。</p> <p style="text-align: center;"><b>利用証明書</b></p> <div style="text-align: center;">  <p><b>NEXCO</b> 西日本</p> </div> <p>料金所(自) 速見本線 料金所(至) 大分</p> <p style="text-align: center;">21年 7月19日 9時29分</p> <hr/> <p>通行料金 ¥1,160- (ETCクレジット)</p> <p>車種 1</p> <p>取扱番号 A04107-190281-985724</p> <p style="font-size: small;">※通行料金は消費税率10%対象です。 ※本利用証明書はETC利用照会サービスで印字されたものです。</p>	<p style="text-align: center;">ご利用ありがとうございます。</p> <p style="text-align: center;"><b>利用証明書</b></p> <div style="text-align: center;">  <p><b>NEXCO</b> 西日本</p> </div> <p>料金所(自) 速見本線 料金所(至) 大分</p> <p style="text-align: center;">21年 7月20日 9時40分</p> <hr/> <p>通行料金 ¥1,160- (ETCクレジット)</p> <p>車種 1</p> <p>取扱番号 A05107-209915-310328</p> <p style="font-size: small;">※通行料金は消費税率10%対象です。 ※本利用証明書はETC利用照会サービスで印字されたものです。</p>	<p style="text-align: center;">ご利用ありがとうございます。</p> <p style="text-align: center;"><b>利用証明書</b></p> <div style="text-align: center;">  <p><b>NEXCO</b> 西日本</p> </div> <p>料金所(自) 大分 料金所(至) 速見本線</p> <p style="text-align: center;">21年 7月20日 15時23分</p> <hr/> <p>通行料金 ¥1,160- (ETCクレジット)</p> <p>車種 1</p> <p>取扱番号 A05107-209946-333026</p> <p style="font-size: small;">※通行料金は消費税率10%対象です。 ※本利用証明書はETC利用照会サービスで印字されたものです。</p>	<p style="text-align: center;">ご利用ありがとうございます。</p> <p style="text-align: center;"><b>利用証明書</b></p> <div style="text-align: center;">  <p><b>NEXCO</b> 西日本</p> </div> <p>料金所(自) 速見本線 料金所(至) 大分</p> <p style="text-align: center;">21年 7月30日 13時33分</p> <hr/> <p>通行料金 ¥1,160- (ETCクレジット)</p> <p>車種 1</p> <p>取扱番号 A15107-301264-736721</p> <p style="font-size: small;">※通行料金は消費税率10%対象です。 ※本利用証明書はETC利用照会サービスで印字されたものです。</p>
<b>事業名、使途及び内容等</b>				
ETC利用料 7月分 6,250 円				
<b>按分による充当の場合</b>				
按分の率 ( )				
按分による政務活動費の充当額 ( 円)				
<b>一部のみ打ち切り充当した場合</b>				
政務活動費充当額 ( 円)				

# 政務活動費 走行証明書（自動車用）

【令和3年7月分】

日	目的	発	市町村・大字名			政務活動 走行距離	備考
			目的地1	目的地2	目的地3		
			自動車登録番号				
5	国東高校、双国校に関する調査	自宅	国東市役所			24 km	
8	建設関係者との意見交換	自宅	国東町鶴川			24 km	公務後
10	宇宙港に関する調査	自宅	大分市舞鶴町			126 km	
12	国東市議会議員との意見交換	自宅	国東市議会			26 km	
15	大分県政に関する意見交換	自宅	国東町鶴川			22 km	
16	豊後森藩資料館の調査	自宅	玖珠町森			132 km	
19	国東高校、双国校に関する調査	自宅	大分県教育委員会			126 km	
20	VRに関する調査	自宅	大分市中島西			126 km	
27	両子川の調査	自宅	国東土木事務所			24 km	
28	国東市議会議員との意見交換	自宅	国東町鶴川			22 km	
30	建設関係者との意見交換	自宅	県庁			126 km	
31	デジタル化推進に関する調査	自宅	別府市山の手町			74 km	
						km	
計						852 km	

上記のとおり相違ないことを証明します。

会派名 自由民主党

議員名 木付親次

政務活動費 自動車燃料購入明細書

会派名 自由民主党

議員名 木付親次

【令和3年 7月分】

自動車登録番号



購入日	購入数量 (ℓ)	購入金額 (円)	購入先	領収書 番号
13	43.50	6,960	田吹石油田吹SS	1
29	41.01	6,562	田吹石油田吹SS	2
計		13,522	…①	
当該月の初日の 走行メーター 距離数 (km)	118,671 km…②		当該月の末日の 走行メーター 距離数 (km)	120,077 km…③
当該月の 総走行距離 (km)	1,406 km…④ (③-②)		当該月の政務活動 走行距離 (km)	852 km…⑤
	按分率⑥ (⑤/④)	0.6059	燃料代相当額 (円) (①×⑥)	8,192 円 …⑦

- 注1 使用届出車両ごとに作成すること。
- 2 購入日ごとに整理し、付表に当該領収書等を添付すること。
- 3 ②及び③の距離数 (km) は、それぞれの時点での当該車両に係る走行メーターの距離数を転記するとともに、当該走行メーター部分の写真を撮影 (日付入り) し保管すること。
- 4 「按分率⑥」欄は、小数点第4位 (小数点第5位以下を切捨て) まで計算すること。
- 5 「燃料代相当額⑦」の円未満は切り捨てること。

政務活動費 自動車燃料購入明細書 (付表)

会派名 自由民主党

議員名 木付親次

【令和3年 7月分】

①

②

③

**ENEOS ENEOS**

領収書

田吹石油  
田吹SS  
大分県国東市国東町岩屋401  
TEL:0978-72-0517  
2021/07/13(火)14:12  
**現金** 様  
4-810603-00011 005125 0000  
売上 現金 手  
レギュラー  
000100 ¥6960  
43.50L @160.0 L- 1 N- 1  
(内ガソリン税 @53.8 ¥2340)  
小計 ¥6,960  
(10%対象 ¥6,960  
内消費税 ¥633)  
**合計 ¥6,960**  
上記にて領収書とさせていただきます  
No.8712 担当:0003 XXXXXXXXXX  
POS番号01  
2021/07/13

領収書

田吹石油  
田吹SS  
大分県国東市国東町岩屋401  
TEL:0978-72-0517  
2021/07/29(木)14:41  
**現金** 様  
4-810603-00011 005125 0000  
売上 現金 手  
レギュラー  
000100 ¥6562  
41.01L @160.0 L- 2 N- 2  
(内ガソリン税 @53.8 ¥2206)  
小計 ¥6,562  
(10%対象 ¥6,562  
内消費税 ¥597)  
**合計 ¥6,562**  
上記にて領収書とさせていただきます  
No.9490 担当:0003 XXXXXXXXXX  
POS番号01  
2021/07/29

※ ガソリン購入に係る領収書やクレジットカード明細書を使用する場合は、この様式に領収書等の写しを添付すること。

## 政務活動費会計帳簿

会派名 自由民主党

議員名 木付親次

【令和3年8月分】

日	摘要	収入額	支出額	残額	内訳(使途項目別)										領収書番号	備考		
					調査研究費	研修費	広聴広報費	要請陳情等活動費	会議費	資料作成費	資料購入費	事務所費	事務費	人件費			その他	
	前月繰越		0	△ 244,374														
20	政務活動費受入	178,301	0	△ 66,073														
25	携帯電話料(7月分)		2,570	△ 68,643										2,570			1	
25	新聞購読料(8月分3紙)		10,900	△ 79,543							10,900						2	
26	インターネット接続料(8月分)		2,750	△ 82,293										2,750			3	
30	事務所賃借料(9月分)上下水道料(7月分)		22,470	△ 104,763								22,470					4	
31	事務所電気料(8月分)		791	△ 105,554								791					5	
31	電話料(7月分)		2,037	△ 107,591										2,037			6	
31	ファクシミリ通信料(7月分)		1,327	△ 108,918										1,327			7	
31	新聞購読料(8月分1紙)		1,934	△ 110,852							1,934						8	
31	英国勅許公共財務会計協会日本支部年会費		24,440	△ 135,292													9	
31	E T C利用料(8月分)		9,470	△ 144,762								9,470					10	
31	自動車燃料代(8月分)		8,488	△ 153,250								8,488					購入明細	
			0	△ 153,250														
			0	△ 153,250														
			0	△ 153,250														
			0	△ 153,250														
			0	△ 153,250														
	月計	178,301	87,177	△ 153,250	17,958	24,440	0	0	0	0	12,834	23,261	8,684	0	0			



領収書等の添付様式

整理番号 1

領収書その他の証拠書類の添付欄

料金領収証 RECEIPT FOR SERVICES

2021年 8月ご請求分 (7月利用分)

木付 親次 様

KDDIをご利用いただきまして誠にありがとうございます。  
 右記KDDI料金を 8月 25日ご指定の口座から  
 振替させていただきました。

ご請求コード REQUEST CODE	0208829972
領収金額 AMOUNT RECEIVED	12,805円
うち消費税等 TAX	974円

**KDDI株式会社**  
 〒163-8003 東京都新宿区西新宿2丁目22 KDDIビル

金融機関名 FINANCIAL INSTITUTION	*****
支店名 BRANCH	*****
口座番号 ACCOUNT NUMBER	*****

事業名、使途及び内容等



AU電話料 7月分

按分による充当の場合

按分の率 ( 1/2 )	対象額 5,140 円
按分による政務活動費の充当額	( 2,570 円 )

一部のみ打切り充当した場合

政務活動費充当額 ( 円)

領収書等の添付様式

整理番号	2			
領収書その他の証拠書類の添付欄				
<p>3-08-25 (9A) 17123 購読 10,900</p>				
事業名、使途及び内容等				
<p>大分合同新聞・産経新聞・日本経済新聞 8月分 10,900 円</p> <p style="margin-left: 200px;">大分合同新聞 3,500 円</p> <p style="margin-left: 200px;">産経新聞 3,400 円</p> <p style="margin-left: 200px;">日本経済新聞 4,000 円</p>				
按分による充当の場合				
按分の率 ( )				
按分による政務活動費の充当額 ( 円)				
一部のみ打切り充当した場合				
政務活動費充当額 ( 円)				

領収書等の添付様式

整理番号	3		
領収書その他の証拠書類の添付欄			
<div style="border: 1px solid black; padding: 10px; margin: 0 auto; width: 80%;"> <h2 style="text-align: center; margin: 0;">領 収 書</h2> <p style="text-align: right; margin: 5px 0;">2021年8月26日</p> <p style="margin: 5px 0;">木付 親次 様</p> <p style="text-align: center; margin: 5px 0;"><b>金額 ¥5,500 -</b></p> <p style="margin: 5px 0;">但し ケーブルインターネットご利用料（2021年8月）として</p> <div style="display: flex; justify-content: space-between; margin-top: 10px;"> <div style="font-size: small;">                     No86512/10061745 A2109-4                 </div> <div style="font-size: small; text-align: right;">                     大分ケーブルテレコム株式会社 〒870-1193 大分市松が丘三丁目1番12号 TEL: 097-542-1121 FAX: 097-542-3131                 </div> </div> </div>			
事業名、使途及び内容等			
インターネット接続料 8月分			
按分による充当の場合			
按分の率		（ 1/2 ）	支払額 5,500 円
按分による政務活動費の充当額		（ 2,750 円 ）	
一部のみ打切り充当した場合			
政務活動費充当額		（	円）

領収書等の添付様式

整理番号 4

領収書その他の証拠書類の添付欄

利用明細票

専横に利用、又は専横しかつてごとき、必ず、  
お振りの記録を下記のとおりごさいませ。

03-08-27 0066 ウ 0132

お振込み 5 0 0 0 ￥44,500

手数料 ￥440 16:50  
おつり ￥5,060

振込依頼内容

受取人 カハツタ イコウサン 様

依頼人 キヅキ シンジ 様

TEL 8月30日扱い

事業名、使途及び内容等

事務所家賃	9月分	42,000 円
上下水道料	7月分	2,500 円
振込手数料		440 円

按分による充当の場合

按分の率	( 1/2 )	支払額	44,940 円
按分による政務活動費の充当額		(	22,470 円 )

一部のみ打切り充当した場合

政務活動費充当額 ( 円)

整理番号 5

### 領収書等の添付様式

領収書その他の証拠書類の添付欄

(A) 振替払込簿受領証  
(振込金(兼手数料)受領証)  
(振込依頼票)

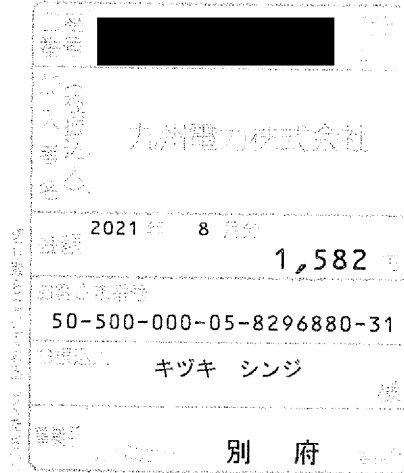

右記「お支払期日」  
を過ぎますと延滞利息  
が加算されます。  
詳しくは、裏面を参照  
ください。

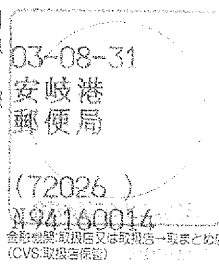

お支払い期日  
2021年 9月26日

事業名、用途及び内容等

事務所電気料 8月分

按分による充当の場合

按分の率 ( 1/2 ) 支払額 1,582 円  
按分による政務活動費の充当額 ( 791 円 )

一部のみ打切り充当した場合

政務活動費充当額 ( 円)

領収書等の添付様式

整理番号 6

領収書その他の証拠書類の添付欄

新設株式会社 受取部 (金融機関) 



NTTファイナンス株式会社

4,074 円

X 4908-0380-74455

2021年 8月 9日

木付 親次 様

0120-874-569 03-08-31

安岐港 郵便局

(72026)

N94160012

この受領証は、大切に保管してください。(金融機関・CVS店舗保管)

事業名、使途及び内容等

0978-72-4545  
電話料 7月分

按分による充当の場合

按分の率 ( 1/2 ) 支払額 4,074 円  
按分による政務活動費の充当額 ( 2,037 円 )

一部のみ打切り充当した場合

政務活動費充当額 ( 円 )

# 領収書等の添付様式

整理番号 7

領収書その他の証拠書類の添付欄

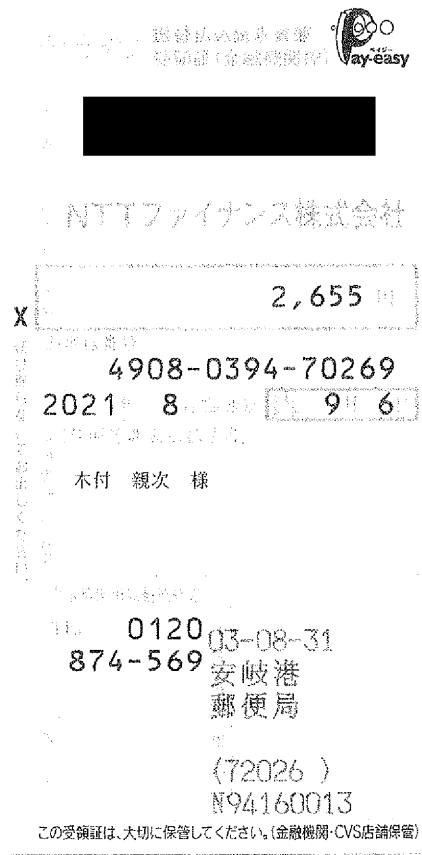

事業名、使途及び内容等

0978-73-2626  
 ファクシミリ通信料 7月分

按分による充当の場合

按分の率	( 1/2 )	支払額	2,655 円
按分による政務活動費の充当額		( 1,327 円 )	

一部のみ打切り充当した場合

政務活動費充当額 ( 円)

# 領収書等の添付様式

整理番号 8

領収書その他の証拠書類の添付欄

## 新聞購読料 領 収 証

木村 親次 様

ご購入ありがとうございます。  
下記金額を正に領収いたしました。  
2021年8月分

領収日 8月31日

領収金額 ¥1,934

品名	定価(税込)	部数	金額
聖教新聞※	1,934	1	1,934

※は軽減税率対象品目です。

(10%対象 0)  
(8%対象 1,934)

販売店 八山 洋一  
住所 別府市古市町2-5-1  
TEL 0977-85-8740 FAX 0977-85-8741



お申込No. 44033-03189(048)-2

事業名、使途及び内容等

聖教新聞 8月分 1,934 円

按分による充当の場合

按分の率 ( )

按分による政務活動費の充当額 ( 円)

一部のみ打ち切り充当した場合

政務活動費充当額 ( 円)



整理番号

9

領収書等の添付様式

領収書その他の証拠書類の添付欄

ご利用明細票

当業に利用、またはお申し込みいただき、ありがとうございます。  
お振込みの明細は下記のとおりでございます。

03-08-31 0066 ウ 0248

お振込み 2 0 0 5 ￥24,000

手数料 ￥440 おつり ￥560

振込依頼内容

受取人 イツハ・ツシヤダ・ンホウジ・ン  
エイコクチヨツキヨコウキヨウ 様  
依頼人 0308キツ・キンシジ 様

TEL

事業名、使途及び内容等

一般社団法人 英国勅許公共財務会計協会日本支部 令和3年度年会費

年会費 24,000 円

振込手数料 440 円

按分による充当の場合

按分の率 ( )

按分による政務活動費の充当額 ( 円)

一部のみ打ち切り充当した場合

政務活動費充当額 ( 円)

# 領収書等の添付様式

整理番号	10	<b>領収書その他の証拠書類の添付欄</b>		
ご利用ありがとうございます。 <b>利用証明書</b>  料金所(自) 速見本線 料金所(至) 九重 21年 8月11日 8時19分 <hr/> 通行料金 ¥1,350- (ETCクレジット) 車種 1 取扱番号 A13108-114086-706838 <span style="border: 1px solid black; border-radius: 50%; padding: 2px;">確</span> <small>※通行料金は消費税10%対象です。 ※本利用証明書はETC利用照会サービスで印字されたものです。</small>	ご利用ありがとうございます。 <b>利用証明書</b>  料金所(自) 速見本線 料金所(至) 大分 21年 8月18日 12時39分 <hr/> 通行料金 ¥1,160- (ETCクレジット) 車種 1 取扱番号 A02108-181717-731124 <small>※通行料金は消費税10%対象です。 ※本利用証明書はETC利用照会サービスで印字されたものです。</small>	ご利用ありがとうございます。 <b>利用証明書</b>  料金所(自) 大分 料金所(至) 速見本線 21年 8月18日 15時58分 <hr/> 通行料金 ¥1,160- (ETCクレジット) 車種 1 取扱番号 A02108-181725-685320 <small>※通行料金は消費税10%対象です。 ※本利用証明書はETC利用照会サービスで印字されたものです。</small>	ご利用ありがとうございます。 <b>利用証明書</b>  料金所(自) 速見本線 料金所(至) 大分 21年 8月19日 9時18分 <hr/> 通行料金 ¥1,160- (ETCクレジット) 車種 1 取扱番号 A03108-192099-473423 <small>※通行料金は消費税10%対象です。 ※本利用証明書はETC利用照会サービスで印字されたものです。</small>	ご利用ありがとうございます。 <b>利用証明書</b>  料金所(自) 大分 料金所(至) 速見本線 21年 8月19日 16時27分 <hr/> 通行料金 ¥1,160- (ETCクレジット) 車種 1 取扱番号 A03108-192124-131426 <small>※通行料金は消費税10%対象です。 ※本利用証明書はETC利用照会サービスで印字されたものです。</small>
ご利用ありがとうございます。 <b>利用証明書</b>  料金所(自) 速見本線 料金所(至) 大分 21年 8月27日 8時43分 <hr/> 通行料金 ¥1,160- (ETCクレジット) 車種 1 取扱番号 A11108-270155-784926 <small>※通行料金は消費税10%対象です。 ※本利用証明書はETC利用照会サービスで印字されたものです。</small>	ご利用ありがとうございます。 <b>利用証明書</b>  料金所(自) 大分 料金所(至) 速見本線 21年 8月27日 14時1分 <hr/> 通行料金 ¥1,160- (ETCクレジット) 車種 1 取扱番号 A11108-270170-357021 <small>※通行料金は消費税10%対象です。 ※本利用証明書はETC利用照会サービスで印字されたものです。</small>	ご利用ありがとうございます。 <b>利用証明書</b>  料金所(自) 速見本線 料金所(至) 大分 21年 8月31日 10時1分 <hr/> 通行料金 ¥1,160- (ETCクレジット) 車種 1 取扱番号 A15108-311945-816221 <small>※通行料金は消費税10%対象です。 ※本利用証明書はETC利用照会サービスで印字されたものです。</small>		
<b>事業名、用途及び内容等</b>				
ETC利用料 8月分 9,470 円				
<b>按分による充当の場合</b>				
按分の率 ( )				
按分による政務活動費の充当額 ( 円)				
<b>一部のみ打切り充当した場合</b>				
政務活動費充当額 ( 円)				

# 政務活動費 走行証明書（自動車用）

【令和3年8月分】

日	目的	発	市町村・大字名			着	政務活動 走行距離	備考
			目的地1	目的地2	目的地3			
2	国東市教育長との意見交換	自宅	国東市教育委員会			自宅	24 km	
3	県道国東安岐線の調査	自宅	国東土木事務所			自宅	24 km	
4	大分県歯科医師会との意見交換	自宅	大分市都町			自宅	124 km	
5	私学振興に関する調査	自宅	ホルトホール大分			自宅	122 km	
10	台風第9号の被害調査	自宅	国東土木事務所			自宅	24 km	
11	山の日に関する調査	自宅	九重文化センター			自宅	136 km	
18	分煙環境の整備に関する調査	自宅	県庁			自宅	126 km	
19	政務活動費事務研修	自宅	県庁			自宅	126 km	
20	県道豊後高田安岐線の調査	自宅	国東土木事務所			自宅	24 km	
25	自治体クラウドに関する調査	自宅	国東町鶴川			自宅	22 km	
27	大分空港海上アクセス整備事業の調査	自宅	県庁			自宅	126 km	
30	国東市長、副市長との意見交換	自宅	国東市役所			自宅	24 km	
31	大分うにファームに関する調査	自宅	県庁			自宅	126 km	
		自宅				自宅	km	
		自宅				自宅	km	
計							1,028 km	

上記のとおり相違ないことを証明します。

会派名 自由民主党

議員名 木付親次

政務活動費 自動車燃料購入明細書

会派名 自由民主党

議員名 木付親次

【令和3年 8月分】

自動車登録番号



購入日	購入数量 (ℓ)	購入金額 (円)	購入先	領収書 番号
10	40.00	6,400	田吹石油田吹SS	1
26	37.00	5,920	田吹石油田吹SS	2
計		12,320	…①	
当該月の初日の 走行メーター 距離数 (km)	120,077 km…②		当該月の末日の 走行メーター 距離数 (km)	121,569 km…③
当該月の 総走行距離 (km)	1,492 km…④ (③-②)		当該月の政務活動 走行距離 (km)	1,028 km…⑤
	按分率⑥ (⑤/④)	0.6890	燃料代相当額 (円) (①×⑥)	8,488 円 …⑦

- 注1 使用届出車両ごとに作成すること。  
 2 購入日ごとに整理し、付表に当該領収書等を添付すること。  
 3 ②及び③の距離数 (km) は、それぞれの時点での当該車両に係る走行メーターの距離数を転記するとともに、当該走行メーター部分の写真を撮影 (日付入り) し保管すること。  
 4 「按分率⑥」欄は、小数点第4位 (小数点第5位以下を切捨て) まで計算すること。  
 5 「燃料代相当額⑦」の円未満は切り捨てること。

政務活動費 自動車燃料購入明細書 (付表)

会派名 自由民主党

議員名 木付親次

【令和3年 8月分】

①	②	③
<h1>ENEOS ENEOS</h1>		
領収書		領収書
田吹石油 田吹SS 大分県国東市国東町岩屋401 TEL:0978-72-0517 2021/08/10(火)14:57		田吹石油 田吹SS 大分県国東市国東町岩屋401 TEL:0978-72-0517 2021/08/26(木)11:03
現金様		現金様
4-810603-00011 005125 0000		4-810603-00011 005125 0000
売上現金手		売上現金手
レギュラー		レギュラー
000100 ¥6400		000100 ¥5920
40.00L @160.0 L-1N-1		37.00L @160.0 L-1N-1
(内ガソリン税 @53.8 ¥2152)		(内ガソリン税 @53.8 ¥1991)
小計 ¥6,400		小計 ¥5,920
(10%対象 ¥6,400)		(10%対象 ¥5,920)
内消費税 ¥582)		内消費税 ¥538)
<b>合計 ¥6,400</b>		<b>合計 ¥5,920</b>
上記にて領収書とさせていただきます		上記にて領収書とさせていただきます
No.0076 担当:0003 [REDACTED]		No.0809 担当:0003 [REDACTED]
POS番号01		POS番号01
2021/08/10		2021/08/26

※ ガソリン購入に係る領収書やクレジットカード明細書を使用する場合は、この様式に領収書等の写しを添付すること。

## 政務活動費会計帳簿

党派 自由民主党  
 会派 木村親次

【令和3年9月分】

日	摘要	収入額	支出額	残額	内訳(使途項目別)										領収書番号	備考			
					調査研究費	研修費	広報広報費	要請取組等活動費	会議費	資料作成費	資料購入費	事務所費	事務費	人件費			その他		
	前月繰越		0	△ 153,250															
15	政務活動費受入	150,000	0	△ 3,250															
27	携帯電話料(8月分)		2,571	△ 5,821									2,571					1	
27	新聞購読料(9月分3紙)		10,900	△ 16,721							10,900							2	
27	インターネット接続料(9月分)		2,750	△ 19,471									2,750					3	
27	事務所賃借料(10月分)上下水道料(8月分)		22,470	△ 41,941								22,470						4	
27	事務所電気料(9月分)		755	△ 42,696								755						5	
27	電話料(8月分)		2,114	△ 44,810									2,114					6	
27	ファクシミリ通信料(8月分)		1,333	△ 46,143									1,333					7	
27	書籍購入費		7,000	△ 53,143							7,000							8	
30	文具購入費		566	△ 53,709										566				9	
30	新聞購読料(9月分1紙)		1,934	△ 55,643							1,934							10	
30	E T C利用料(9月分)		8,120	△ 63,763								8,120						11	
30	自動車燃料代(9月分)		4,005	△ 67,768								4,005							購入明細
			0	△ 67,768															
			0	△ 67,768															
			0	△ 67,768															
			0	△ 67,768															
	月計	150,000	64,518	△ 67,768	12,125	0	0	0	0	0	19,834	23,225	9,334	0	0				

領収書等の添付様式

整理番号	1														
<b>料金領収証</b> RECEIPT FOR SERVICES <span style="float: right;">2021年 9月ご請求分 ( 8月利用分)</span>															
領収書その他の証拠書類の添付欄															
<div style="display: flex; justify-content: space-between;"> <div style="width: 45%;"> <p>木付 親次 様</p> <p>KDDIをご利用いただきまして誠にありがとうございます。 右記KDDI料金を 9月 27日ご指定の口座から 振替させていただきました。</p> <p><b>KDDI株式会社</b> 〒163-8003 東京都新宿区西新宿2丁目2 KDDIビル</p> </div> <div style="width: 50%; border-top: 1px solid black; border-bottom: 1px solid black; padding: 5px 0;"> <table style="width:100%; border-collapse: collapse;"> <tr> <td style="width: 60%;">ご請求コード CUSTOMER CODE</td> <td style="text-align: right;">0208829972</td> </tr> <tr> <td>領収金額 AMOUNT RECEIVED</td> <td style="text-align: right;">12,808円</td> </tr> <tr> <td>うち消費税等 TAX</td> <td style="text-align: right;">974円</td> </tr> <tr> <td>金融機関名 FINANCIAL INSTITUTION</td> <td style="text-align: right;">*****</td> </tr> <tr> <td>支店名 BRANCH</td> <td style="text-align: right;">*****</td> </tr> <tr> <td>口座番号 ACCOUNT NUMBER</td> <td style="text-align: right;">*****</td> </tr> </table> </div> </div>				ご請求コード CUSTOMER CODE	0208829972	領収金額 AMOUNT RECEIVED	12,808円	うち消費税等 TAX	974円	金融機関名 FINANCIAL INSTITUTION	*****	支店名 BRANCH	*****	口座番号 ACCOUNT NUMBER	*****
ご請求コード CUSTOMER CODE	0208829972														
領収金額 AMOUNT RECEIVED	12,808円														
うち消費税等 TAX	974円														
金融機関名 FINANCIAL INSTITUTION	*****														
支店名 BRANCH	*****														
口座番号 ACCOUNT NUMBER	*****														
事業名、使途及び内容等															
<div style="background-color: black; width: 100px; height: 20px; margin: 0 auto;"></div> <p><b>AU電話料 8月分</b></p>															
按分による充当の場合															
按分の率 ( 1/2 ) 対象額 5,143 円															
按分による政務活動費の充当額 ( 2,571 円 )															
一部のみ打切り充当した場合															
政務活動費充当額 ( 円)															

領収書等の添付様式

整理番号	2		
領収書その他の証拠書類の添付欄			
<p>3-09-27 (9月27日) 購読 10,900</p>			
事業名、使途及び内容等			
<p>大分合同新聞・産経新聞・日本経済新聞 9月分 10,900 円</p> <p style="margin-left: 200px;">大分合同新聞 3,500 円</p> <p style="margin-left: 200px;">産経新聞 3,400 円</p> <p style="margin-left: 200px;">日本経済新聞 4,000 円</p>			
按分による充当の場合			
按分の率	( )		
按分による政務活動費の充当額	( )	円)	
一部のみ打切り充当した場合			
政務活動費充当額	( )	円)	



領収書等の添付様式

整理番号	3		
領収書その他の証拠書類の添付欄			
<div style="border: 1px solid black; padding: 20px; margin: 0 auto; width: 80%;"> <h2 style="text-align: center; margin: 0;">領 収 書</h2> <p style="text-align: right; margin: 5px 0;">2021年9月27日</p> <p style="margin: 5px 0;">木付 親次 様</p> <p style="text-align: center; margin: 5px 0;"><b>金額 ¥5,500 -</b></p> <p style="margin: 5px 0;">但し ケーブルインターネットご利用料 (2021年9月) として</p> <p style="text-align: right; margin: 5px 0;">大分ケーブルテレコム株式会社 〒870-1193 大分市松が丘三丁目1番12号 TEL: 097-542-1121 FAX: 097-542-3131</p> <p style="font-size: small; margin: 5px 0;">No.86512/10061745 A2110-4</p> </div>			
事業名、使途及び内容等			
インターネット接続料      9月分			
按分による充当の場合			
按分の率                      (      1/2      )		支払額    5,500 円	
按分による政務活動費の充当額		(      2,750 円      )	
一部のみ打ち切り充当した場合			
政務活動費充当額		(                      円)	

領収書等の添付様式

整理番号 4

領収書その他の証拠書類の添付欄

[Redacted] ご利用明細票

無償ご利用いただきありがとうございます。  
お取引の詳細は下記のとおりでございます。

お取引年月日	お取引店 業種	通帳番号
03-09-27	0066 ウ	0438
お振込み	お取引金額	
5 0 0 0	¥44,500	
手数料	¥440	時刻 13:22
おつり	¥5,060	
振込依頼内容		
[Redacted]		
受取人	カベツダ イウサン 様	
依頼人	キツキ シンジ 様	
TEL	[Redacted]	

[Redacted]

事業名、使途及び内容等

事務所家賃	10月分	42,000 円
上下水道料	8月分	2,500 円
振込手数料		440 円

按分による充当の場合

按分の率	( 1/2 )	支払額	44,940 円
按分による政務活動費の充当額		( 22,470 円 )	

一部のみ打切り充当した場合

政務活動費充当額 ( 円)

整理番号 5

### 領収書等の添付様式

領収書その他の証拠書類の添付欄

(A) 振替払込請求書兼受領書  
(振込金(兼手数料)受領証)  
(振込依頼票)

振替 入 金 票	九州電力株式会社
金額	2021年 9月分 1,510円
振込元番号	50-500-000-05-8296880-31
振込人	キヅキ シンジ
振込先	別府

右記「お支払期日」を過ぎますと延滞利息が加算されます。詳しくは、裏面を参照ください。

03-09-27  
安岐港郵便局  
(72026)  
2021年10月25日  
W94150011

事業名、使途及び内容等

事務所電気料 9月分

按分による充当の場合

按分の率	( 1/2 )	支払額	1,510 円
按分による政務活動費の充当額			( 755 円 )

一部のみ打ち切り充当した場合

政務活動費充当額 ( 円)

領収書等の添付様式

整理番号 6

領収書その他の証拠書類の添付欄

通電株式会社 振替払込請求書兼  
 領収書(金融機関控) 

  
 NTTファイナンス株式会社

4,228 円

X 口座振替番号  
 4908-0380-74455

2021年 9月 10日 5日  
(住所等異なる場合は別)

木付 親次 様

TEL 0120-03-09-27  
 874-569 安岐港  
 郵便局  
 (72026)  
 N94150010

この受領証は、大切に保管してください。(金融機関・CVS店舗保管)

事業名、使途及び内容等

0978-72-4545  
 電話料 8月分

按分による充当の場合

按分の率 ( 1/2 )	支払額 4,228 円
按分による政務活動費の充当額	( 2,114 円 )

一部のみ打切り充当した場合

政務活動費充当額 ( 円)

整理番号

7

領収書等の添付様式

領収書その他の証拠書類の添付欄

株式会社 振替払込請求書  
 振込口座 受領証(金融機関控) 

NTTファイナンス株式会社

2,666 円

4908-0394-70269

2021年 9月 10日 5日

木付 親次 様

TEL 0120-03-09-27  
 874-569 安岐港  
 郵便局

(〒72026 )  
 N94150009

この受領証は、大切に保管してください。(金融機関・CVS店舗保管)

事業名、使途及び内容等

0978-73-2626

ファクシミリ通信料 8月分

按分による充当の場合

按分の率 ( 1/2 )

支払額 2,666 円

按分による政務活動費の充当額

( 1,333 円 )

一部のみ打ち切り充当した場合

政務活動費充当額 ( 円)

整理番号

8

# 領収書等の添付様式

領収書その他の証拠書類の添付欄

## 領 収 書

No.963409

木付 親次 様

(金額)

¥7,000\*\*\*\*\*

『明日への選択』年間購読料(令和3年10月号～4年9月号)として

令和3年9月27日 上記正に領収致しました

日本政策研究センター

事業名、使途及び内容等

年間購読料 7,000 円

1年(12冊)

書籍名:「明日への選択」

按分による充当の場合

按分の率

支払額 円

按分による政務活動費の充当額

円

一部のみ打ち切り充当した場合

政務活動費充当額

( 円)

領収書等の添付様式

整理番号	9
------	---

領収書その他の証拠書類の添付欄

No. 102119

領 収 証

入金先

木村親次

様

お支払の内訳

金額										1	1	3	3
----	--	--	--	--	--	--	--	--	--	---	---	---	---

(内消費税 ¥ )

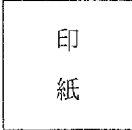

現金	1,133
カード	
電子マネー	
デビット	
商品券	
クレジット	
その他	
ポイント	

但 金納として

入金日 2011年 7月 26日 上記正に領収いたしました。

内 訳 10%対象 ¥ (内消費税 ¥ )

8%対象 ¥ (内消費税 ¥ )

非課税他 ¥

受注日	年	月	日
伝票番号			

大分県国東市安国寺17-1  
**ベスト電器国東店**  
 TEL(0978)89-1038  
 FAX(0978)89-1077



事業名、用途及び内容等

文具購入費

プリンターインク代

按分による充当の場合

按分の率 ( 1/2 )

支払額 1,133 円

按分による政務活動費の充当額

( 566 円 )

一部のみ打ち切り充当した場合

政務活動費充当額 ( 円)

整理番号 10

領収書等の添付様式

領収書その他の証拠書類の添付欄

新聞購読料 領収証

木付 親次 様

ご購入ありがとうございます。  
下記金額を正に領収いたしました。  
2021年9月分

領収日 9月30日

領収金額 ￥1,934

品名	定価(税込)	部数	金額
聖教新聞※	1,934	1	1,934

※は軽減税率対象品目です。 (10%対象 0)  
(8%対象 1,934)

販売店 八山 洋一  
住所 別府市古市町25-1  
TEL 0977-85-8740 FAX 0977-85-8741



お申込No. 44033-03189(048)-1

事業名、使途及び内容等

聖教新聞 9月分 1,934 円

按分による充当の場合

按分の率 ( )

按分による政務活動費の充当額 ( 円)

一部のみ打切り充当した場合

政務活動費充当額 ( 円)



# 領収書等の添付様式

整理番号 11

領収書その他の証拠書類の添付欄

<p>ご利用ありがとうございます。 <b>利用証明書</b></p>  <p>料金所(自) 速見本線 料金所(至) 大分 21年 9月 2日 9時 3分</p> <p>通行料金 ¥1,160- (ETCレジット) 車種 1 取扱番号 A16109-027904-349130 (確) <small>※通行料金は消費税10%対象です。 ※本利用証明書はETC利用照会サービスで印字されたものです。</small></p> <p>046</p>	<p>ご利用ありがとうございます。 <b>利用証明書</b></p>  <p>料金所(自) 大分 料金所(至) 速見本線 21年 9月 2日 18時24分</p> <p>通行料金 ¥1,160- (ETCレジット) 車種 1 取扱番号 A16109-027904-349833 (確) <small>※通行料金は消費税10%対象です。 ※本利用証明書はETC利用照会サービスで印字されたものです。</small></p> <p>046</p>	<p>ご利用ありがとうございます。 <b>利用証明書</b></p>  <p>料金所(自) 速見本線 料金所(至) 大分 21年 9月 3日 8時44分</p> <p>通行料金 ¥1,160- (ETCレジット) 車種 1 取扱番号 A16109-037904-350335 (確) <small>※通行料金は消費税10%対象です。 ※本利用証明書はETC利用照会サービスで印字されたものです。</small></p> <p>046</p>	<p>ご利用ありがとうございます。 <b>利用証明書</b></p>  <p>料金所(自) 大分 料金所(至) 速見本線 21年 9月 3日 17時34分</p> <p>通行料金 ¥1,160- (ETCレジット) 車種 1 取扱番号 A16109-037904-351135 (確) <small>※通行料金は消費税10%対象です。 ※本利用証明書はETC利用照会サービスで印字されたものです。</small></p> <p>046</p>	<p>ご利用ありがとうございます。 <b>利用証明書</b></p>  <p>料金所(自) 速見本線 料金所(至) 大分 21年 9月 6日 9時 1分</p> <p>通行料金 ¥1,160- (ETCレジット) 車種 1 取扱番号 A16109-067904-351835 (確) <small>※通行料金は消費税10%対象です。 ※本利用証明書はETC利用照会サービスで印字されたものです。</small></p> <p>046</p>
<p>ご利用ありがとうございます。 <b>利用証明書</b></p>  <p>料金所(自) 大分 料金所(至) 速見本線 21年 9月 6日 15時35分</p> <p>通行料金 ¥1,160- (ETCレジット) 車種 1 取扱番号 A16109-067904-352239 (確) <small>※通行料金は消費税10%対象です。 ※本利用証明書はETC利用照会サービスで印字されたものです。</small></p>	<p>ご利用ありがとうございます。 <b>利用証明書</b></p>  <p>料金所(自) 大分 料金所(至) 速見本線 21年 9月 29日 17時 0分</p> <p>通行料金 ¥1,160- (ETCレジット) 車種 1 取扱番号 A12109-291050-493329 (確) <small>※通行料金は消費税10%対象です。 ※本利用証明書はETC利用照会サービスで印字されたものです。</small></p>			

事業名、使途及び内容等

ETC利用料 9月分 8,120 円

按分による充当の場合

按分の率 ( )

按分による政務活動費の充当額 ( ) 円

一部のみ打ち切り充当した場合

政務活動費充当額 ( ) 円

# 政務活動費 走行証明書 (自動車用)

【令和3年9月分】

日	目的	発	市町村・大字名			着	政務活動 走行距離	備考
			目的地1	目的地2	目的地3			
2	福祉・商工会・水産団体との意見交換	自宅	県庁			自宅	126 km	
3	福祉・林業・農業団体との意見交換	自宅	県庁			自宅	126 km	
6	会派勉強会	自宅	県庁			自宅	126 km	
7	国東市の文化財の調査	自宅	国東市歴史体験学習館			自宅	26 km	
10	農業農村整備事業の調査	自宅	国東町鶴川			自宅	22 km	
13	大分空港道路の調査	自宅	国東土木事務所			自宅	24 km	
29	大分空港海上アクセス整備事業の調査	自宅	県庁			自宅	126 km	
30	国東市の教育行政の調査	自宅	国東市教育委員会			自宅	24 km	
							km	
							km	
							km	
							km	
							km	
							km	
計							600 km	

上記のとおり相違ないことを証明します。

会派名 自由民主党  
議員名 木付親次

# 政務活動費 自動車燃料購入明細書

会派名 自由民主党

議員名 木付親次

【令和3年 9月分】

自動車登録番号



購入日	購入数量 (ℓ)	購入金額 (円)	購入先	領収書 番号
7	43.00	6,880	田吹石油田吹SS	1
18	42.00	6,720	田吹石油田吹SS	2
計	/	13,600	…①	/
当該月の初日の 走行メーター 距離数 (km)	121,569 km…②		当該月の末日の 走行メーター 距離数 (km)	123,606 km…③
当該月の 総走行距離 (km)	2,037 km…④ (③-②)		当該月の政務活動 走行距離 (km)	600 km…⑤
	按分率⑥ (⑤/④)	0.2945	燃料代相当額 (円) (①×⑥)	4,005 円 …⑦

注1 使用届出車両ごとに作成すること。  
 注2 購入日ごとに整理し、付表に当該領収書等を添付すること。  
 注3 ②及び③の距離数 (km) は、それぞれの時点での当該車両に係る走行メーターの距離数を転記するとともに、当該走行メーター部分の写真を撮影 (日付入り) し保管すること。  
 注4 「按分率⑥」欄は、小数点第4位 (小数点第5位以下を切捨て) まで計算すること。  
 注5 「燃料代相当額⑦」の円未満は切り捨てること。

政務活動費 自動車燃料購入明細書 (付表)

会派名 自由民主党

議員名 木付親次

【令和3年 9月分】

①	②	③
<h1>ENEOS ENEOS</h1>		
<b>領収書</b>		<b>領収書</b>
田吹石油 田吹SS 大分県国東市国東町岩屋401 TEL:0978-72-0517 2021/09/07(火)09:57		田吹石油 田吹SS 大分県国東市国東町岩屋401 TEL:0978-72-0517 2021/09/18(土)14:51
現金 様 4-810603-00011 005125 0000 売上 現金 手 レギュラー 000100 ¥6880 43.00L @160.0 L- 1 N- 1 (内ガソリン税 @53.8 ¥2313)		現金 様 4-810603-00011 005125 0000 売上 現金 手 レギュラー 000100 ¥6720 42.00L @160.0 L- 1 N- 1 (内ガソリン税 @53.8 ¥2260)
小計 ¥6,880 (10%対象 ¥6,880 内消費税 ¥625)		小計 ¥6,720 (10%対象 ¥6,720 内消費税 ¥611)
<b>合計 ¥6,880</b> 上記にて領収書とさせていただきます No.1440 担当:0003 [REDACTED] POS番号01 2021/09/07		<b>合計 ¥6,720</b> 上記にて領収書とさせていただきます No.2045 担当:0005 [REDACTED] POS番号01 2021/09/18

※ ガソリン購入に係る領収書やクレジットカード明細書を使用する場合は、この様式に領収書等の写しを添付すること。

## 政務活動費会計帳簿

会派名 自由民主党

議員名 木付親次

【令和3年10月分】

日	摘要	収入額	支出額	残額	内訳(使途項目別)										領収書 番号	備考		
					調査研究費	研修費	広報伝達費	要請陳情等 活動費	会議費	資料作成費	資料購入費	事務所費	事務費	人件費			その他	
	前月繰越		0	△ 67,768														
25	携帯電話料(9月分)		2,568	△ 70,336											2,568			1
25	新聞購読料(10月分3紙)		10,900	△ 81,236							10,900							2
26	インターネット接続料(10月分)		2,750	△ 83,986											2,750			3
26	文具購入費		566	△ 84,552											566			4
27	事務所賃借料(11月分)上下水道料(9月分)		22,470	△ 107,022								22,470						5
27	事務所電気料(10月分)		738	△ 107,760								738						6
27	電話料(9月分)		2,003	△ 109,763											2,003			7
27	ファクシミリ通信料(9月分)		1,349	△ 111,112											1,349			8
28	文具購入費		1,485	△ 112,597											1,485			9
30	新聞購読料(10月分1紙)		1,934	△ 114,531								1,934						10
31	E T C利用料(10月分)		5,800	△ 120,331							5,800							11
31	自動車燃料代(10月分)		6,898	△ 127,229							6,898							購入明細
			0	△ 127,229														
			0	△ 127,229														
			0	△ 127,229														
			0	△ 127,229														
			0	△ 127,229														
	月計	0	59,461	△ 127,229	12,698	0	0	0	0	0	12,834	23,208	10,721	0	0			

領収書等の添付様式

整理番号

1

領収書その他の証拠書類の添付欄

料金領収証 RECEIPT FOR SERVICES

2021年 10月ご請求分 ( 9月利用分)

木付 親次 様

KDDIをご利用いただきまして誠にありがとうございます。  
右記KDDI料金を 10月 25日ご指定の口座から  
振替させていただきました。

ご請求コード (CUSTOMER CODE)	0208829972
領収金額 (AMOUNT RECEIVED)	12,802円
うち消費税等 (TAX)	974円

**KDDI株式会社**  
〒163-8003 東京都新宿区西新宿2丁目19-2 KDDIビル

金融機関名 (FINANCIAL INSTITUTION)	*****
支店名 (BRANCH)	*****
口座番号 (ACCOUNT NUMBER)	*****

事業名、使途及び内容等

  
AU電話料 9月分

按分による充当の場合

按分の率 ( 1/2 )	対象額 5,137 円
按分による政務活動費の充当額	( 2,568 円 )

一部のみ打切り充当した場合

政務活動費充当額 ( 円)

## 領収書等の添付様式

整理番号	2															
領収書その他の証拠書類の添付欄																
<div style="border: 1px solid black; width: 80%; margin: auto; padding: 5px;"> <table style="width: 100%; border-collapse: collapse;"> <tr> <td style="width: 25%; text-align: center;">3-10-25</td> <td style="width: 25%; text-align: center;">(ソニービジネス)</td> <td style="width: 25%; text-align: center;">購読</td> <td style="width: 25%; text-align: right;">10,900</td> </tr> </table> </div>					3-10-25	(ソニービジネス)	購読	10,900								
3-10-25	(ソニービジネス)	購読	10,900													
事業名、使途及び内容等																
<table style="width: 100%; border-collapse: collapse;"> <tr> <td style="width: 60%;">大分合同新聞・産経新聞・日本経済新聞</td> <td style="width: 10%; text-align: center;">10月分</td> <td style="width: 30%; text-align: right;">10,900 円</td> </tr> <tr> <td></td> <td style="text-align: right;">大分合同新聞</td> <td style="text-align: right;">3,500 円</td> </tr> <tr> <td></td> <td style="text-align: right;">産経新聞</td> <td style="text-align: right;">3,400 円</td> </tr> <tr> <td></td> <td style="text-align: right;">日本経済新聞</td> <td style="text-align: right;">4,000 円</td> </tr> </table>					大分合同新聞・産経新聞・日本経済新聞	10月分	10,900 円		大分合同新聞	3,500 円		産経新聞	3,400 円		日本経済新聞	4,000 円
大分合同新聞・産経新聞・日本経済新聞	10月分	10,900 円														
	大分合同新聞	3,500 円														
	産経新聞	3,400 円														
	日本経済新聞	4,000 円														
按分による充当の場合																
按分の率 ( )																
按分による政務活動費の充当額 ( 円)																
一部のみ打ち切り充当した場合																
政務活動費充当額 ( 円)																

## 領収書等の添付様式

整理番号

3

領収書その他の証拠書類の添付欄

## 領 収 書

2021年10月26日

木付 親次 様

金額 ¥5,500 -

但し ケーブルインターネットご利用料 (2021年10月) として

No86512/10061745  
A2111-4大分ケーブルテレコム株式会社  
〒870-1193 大分市松が丘三丁目1番12号  
TEL: 097-542-1121 FAX: 097-542-3131

事業名、使途及び内容等

インターネット接続料 10月分

按分による充当の場合

按分の率 ( 1/2 )

支払額 5,500 円

按分による政務活動費の充当額

( 2,750 円 )

一部のみ打切り充当した場合

政務活動費充当額 ( 円)



整理番号

4

領収書等の添付様式

領収書その他の証拠書類の添付欄

領 収 証

入金先

No. 062690

木付親次

様

金額				7	1	3	3
----	--	--	--	---	---	---	---

(内消費税 円 )

但 1133 円 として

入金日 2021 年 10 月 26 日 上記正に領収いたしました。

内 訳 10%対象 円 (内消費税 円 )

8%対象 円 (内消費税 円 )

非課税他 円

お支払の内訳

現金	1133
カード	
電子マネー	
デビット	
商品券	
Sクレジット	
その他	
ポイント	

印  
紙

受注日	年	月	日
伝票番号			

〒873-0212 大分県国東市安岐町梅屋277-2  
**ベスト電器安岐店**  
 TEL:0978-67-3932  
 FAX:0978-67-3591

扱者印



事業名、用途及び内容等

文具購入費

プリンターインク代

按分による充当の場合

按分の率 ( 1/2 )

支払額 1,133 円

按分による政務活動費の充当額 ( 566 円 )

一部のみ打ち切り充当した場合

政務活動費充当額 ( 円 )

整理番号

5

領収書等の添付様式

領収書その他の証拠書類の添付欄

[Redacted] ご利用明細票

毎度ご利用いただきありがとうございます。  
お取引の明細は下記のとおりでございます。

お取引年月日	お取引店 店番	通帳番号
03-10-26	0066 7	0080
お振込み		お取引金額
5 0 0 0		¥44,500
手数料	¥440	時刻 17:25
振込依頼内容		おつり ¥5,060
[Redacted]		
受取人 カバツダイコウサン 様		
依頼人 キツキシンジ 様		
TEL [Redacted]		
10月27日扱い		

[Redacted]

事業名、使途及び内容等

事務所家賃	11月分	42,000 円
上下水道料	9月分	2,500 円
振込手数料		440 円

按分による充当の場合

按分の率	( 1/2 )	支払額	44,940 円
按分による政務活動費の充当額		( 22,470 円 )	

一部のみ打切り充当した場合

政務活動費充当額 ( 円)

## 領収書等の添付様式

整理番号	6
------	---

領収書その他の証拠書類の添付欄

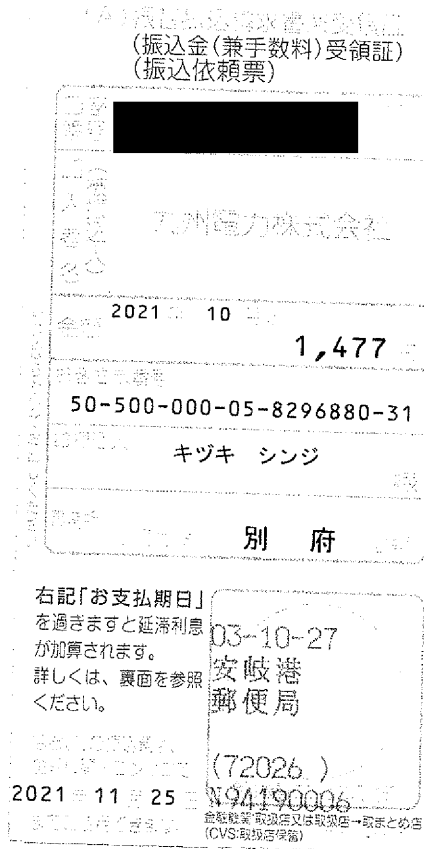

事業名、使途及び内容等

事務所電気料 10月分

按分による充当の場合

按分の率 ( 1/2 )	支払額 1,477 円
按分による政務活動費の充当額	( 738 円 )

一部のみ打ち切り充当した場合

政務活動費充当額 ( 円)

領収書等の添付様式

整理番号

7

領収書その他の証拠書類の添付欄

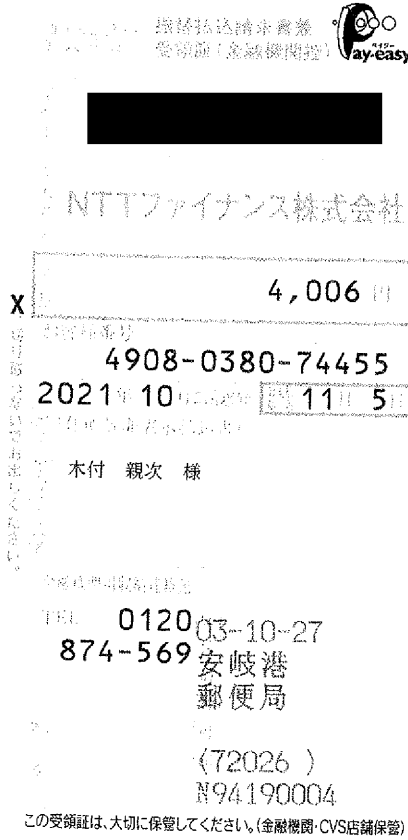

事業名、使途及び内容等

0978-72-4545  
電話料 9月分

按分による充当の場合

按分の率 ( 1/2 )

支払額 4,006 円

按分による政務活動費の充当額

( 2,003 円 )

一部のみ打切り充当した場合

政務活動費充当額 ( 円)

整理番号

8

領収書等の添付様式

領収書その他の証拠書類の添付欄

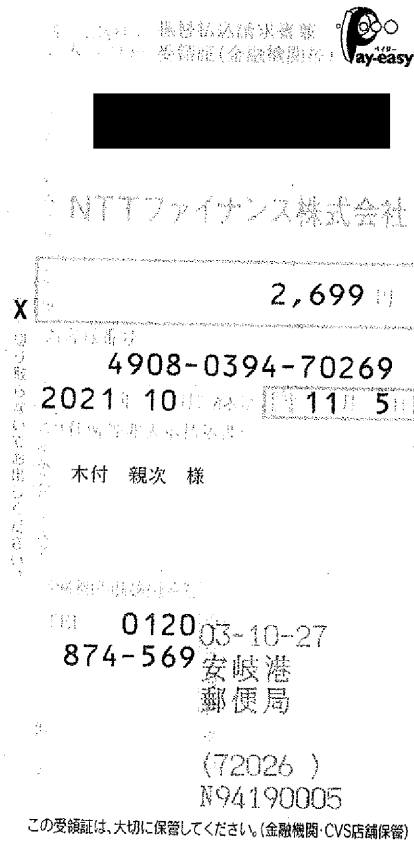

事業名、使途及び内容等

0978-73-2626

ファクシミリ通信料 9月分

按分による充当の場合

按分の率 ( 1/2 )

支払額 2,699 円

按分による政務活動費の充当額

( 1,349 円 )

一部のみ打ち切り充当した場合

政務活動費充当額 ( 円)

領収書等の添付様式

整理番号 9

領収書その他の証拠書類の添付欄

領 収 証

入金先

No. 090899

木村 親次

様

お支払の内訳

金額				¥	2	9	7	0
----	--	--	--	---	---	---	---	---

(内消費税 円 )

但 FAXインク代 として

入金日 2017年 10月 25日 上記正に領収いたしました。

内 訳 10%対象 円 (内消費税 円 )

8%対象 円 (内消費税 円 )

非課税他 円

現金	2970
カード	
電子マネー	
デビット	
商品券	
Sクレジット	
その他	
( )	
ポイント	

印  
紙

受注日	年	月	日
伝票番号			

分県国東市安国寺17-1

ベスト電器風城店

TEL(0978)89-0788  
FAX(0978)89-9077

扱者印



事業名、使途及び内容等

文具購入費

FAXインク代

按分による充当の場合

按分の率 ( 1/2 )

支払額 2,970 円

按分による政務活動費の充当額

( 1,485 円 )

一部のみ打切り充当した場合

政務活動費充当額

( 円 )

整理番号

10

## 領収書等の添付様式

領収書その他の証拠書類の添付欄

### 新聞購読料 領 収 証

木付 親次 様

ご購入ありがとうございます。  
下記金額を正に領収いたしました。

2021年10月分

領収日/10月30日

領収金額

¥1,934 ☆

品 名	定価(税込)	部 数	金 額
聖教新聞※	1,934	1	1,934

※は軽減税率対象品目です。

(10%対象 0)  
(8%対象 1,934)

販売店 八山 洋一  
住 所 別府市古市町25-1  
TEL 0977-85-8740 FAX 0977-85-8741

お申込No. 44033-03189(048)



事業名、使途及び内容等

聖教新聞 10月分 1,934 円

按分による充当の場合





按分の率 ( )

按分による政務活動費の充当額 ( 円)

一部のみ打切り充当した場合

政務活動費充当額 ( 円)

領収書等の添付様式

整理番号	11			
領収書その他の証拠書類の添付欄				
ご利用ありがとうございます。 <b>利用証明書</b>  料金所(白) 大分 料金所(至) 速見本線 21年10月12日 12時52分	ご利用ありがとうございます。 <b>利用証明書</b>  料金所(白) 速見本線 料金所(至) 大分 21年10月14日 9時55分	ご利用ありがとうございます。 <b>利用証明書</b>  料金所(白) 大分 料金所(至) 速見本線 21年10月15日 13時44分	ご利用ありがとうございます。 <b>利用証明書</b>  料金所(白) 速見本線 料金所(至) 大分 21年10月21日 10時15分	ご利用ありがとうございます。 <b>利用証明書</b>  料金所(白) 速見本線 料金所(至) 大分 21年10月29日 9時39分
通行料金 Y1,160- (ETCカゲット) 車種 1 取扱番号 A21110-121560-334333 (確)	通行料金 Y1,160- (ETCカゲット) 車種 1 取扱番号 A21110-141560-335437 (確)	通行料金 Y1,160- (ETCカゲット) 車種 1 取扱番号 A21110-151560-336137 (確)	通行料金 Y1,160- (ETCカゲット) 車種 1 取扱番号 A22110-217276-046837 (確)	通行料金 Y1,160- (ETCカゲット) 車種 1 取扱番号 A23110-293343-188736 (確)
<small>※通行料金は消費税10%対象です。                  ※本利用証明書はETC利用照会サービスで印字されたものです。</small>				
事業名、用途及び内容等				
ETC利用料 10月分 5,800 円				
按分による充当の場合				
按分の率 ( )				
按分による政務活動費の充当額 ( 円)				
一部のみ打切り充当した場合				
政務活動費充当額 ( 円)				



# 政務活動費 走行証明書 (自動車用)

【令和3年10月分】

日	目的	発	市町村・大字名			着	政務活動 走行距離	備考
			目的地1	目的地2	目的地3			
12	大分空港海上アクセス整備事業の調査	自宅	県庁			自宅	126 km	
14	分煙環境の整備に関する調査	自宅	県庁			自宅	126 km	
15	会派勉強会	自宅	県庁			自宅	126 km	
18	周防灘フェリーに関する調査	自宅	国見町竹田津			自宅	78 km	
21	令和2年度決算に関する調査	自宅	県庁			自宅	126 km	
29	令和4年度予算に関する調査	自宅	県庁			自宅	126 km	
							km	
							km	
							km	
							km	
							km	
							km	
							km	
計							708 km	

上記のとおり相違ないことを証明します。

会派名 自由民主党  
議員名 木付親次

政務活動費 自動車燃料購入明細書

会派名 自由民主党

議員名 木付親次

【令和3年 10月分】

自動車登録番号



購入日	購入数量 (ℓ)	購入金額 (円)	購入先	領収書 番号
1	42.00	6,720	田吹石油田吹SS	1
9	42.00	6,804	田吹石油田吹SS	2
23	44.00	7,260	田吹石油田吹SS	3
計		20,784	…①	
当該月の初日の 走行メーター 距離数 (km)	123,606 km…②		当該月の末日の 走行メーター 距離数 (km)	125,739 km…③
当該月の 総走行距離 (km)	2,133 km…④ (③-②)		当該月の政務活動 走行距離 (km)	708 km…⑤
	按分率⑥ (⑤/④)	0.3319	燃料代相当額 (円) (①×⑥)	6,898 円 …⑦

- 注1 使用届出車両ごとに作成すること。
- 2 購入日ごとに整理し、付表に当該領収書等を添付すること。
- 3 ②及び③の距離数 (km) は、それぞれの時点での当該車両に係る走行メーターの距離数を転記するとともに、当該走行メーター部分の写真を撮影 (日付入り) し保管すること。
- 4 「按分率⑥」欄は、小数点第4位 (小数点第5位以下を切捨て) まで計算すること。
- 5 「燃料代相当額⑦」の円未満は切り捨てること。

政務活動費 自動車燃料購入明細書 (付表)

会派名 自由民主党

議員名 木付親次

【令和3年 10月分】

①	②	③
<b>ENEOS ENEOS ENEOS</b>		
<b>領収書</b>	<b>領収書 ＜＜再発行＞＞</b>	<b>領収書</b>
田吹石油 田吹SS 大分県国東市国東町岩屋401 TEL:0978-72-0517 2021/10/01(金)11:14	田吹石油 田吹SS 大分県国東市国東町岩屋401 TEL:0978-72-0517 2021/10/09(土)15:33	田吹石油 田吹SS 大分県国東市国東町岩屋401 TEL:0978-72-0517 2021/10/23(土)12:50
<b>現金</b> 様	<b>現金</b> 様	<b>現金</b> 様
4-810603-00011 005125 0000	4-810603-00011 005125 0000	4-810603-00011 005125 0000
売上 現金 手	売上 現金 手	売上 現金 手
レギュラー	レギュラー	レギュラー
000100 ¥6720	000100 ¥6804	000100 ¥7260
42.00L @160.0 L- 1 N- 1	42.00L @162.0 L- 1 N- 1	44.00L @165.0 L- 1 N- 1
(内ガソリン税 @53.8 ¥2260)	(内ガソリン税 @53.8 ¥2260)	(内ガソリン税 @53.8 ¥2367)
小計 ¥6,720	小計 ¥6,804	小計 ¥7,260
(10%対象 ¥6,720)	(10%対象 ¥6,804)	(10%対象 ¥7,260)
内消費税 ¥611)	内消費税 ¥619)	内消費税 ¥660)
<b>合計 ¥6,720</b>	<b>合計 ¥6,804</b>	<b>合計 ¥7,260</b>
上記にて領収書とさせていただきます	上記にて領収書とさせていただきます	上記にて領収書とさせていただきます
No.2688 担当:0004	再.3127 担当:0005	No.3842 担当:0005
POS番号01	POS番号01	POS番号01
2021/10/01	2021/10/09	2021/10/23

※ ガソリン購入に係る領収書やクレジットカード明細書を使用する場合は、この様式に領収書等の写しを添付すること。

政務活動費会計帳簿

会派名 自由民主党

議員名 木付親次

【令和3年11月分】

日	摘要	収入額	支出額	残額	内訳(使途項目別)										領収書番号	備考		
					調査研究費	研修費	広報広報費	要請陳情等活動費	会議費	資料作成費	資料購入費	事務所費	事務費	人件費			その他	
	前月繰越		0	△ 127,229														
16	オイル交換代		1,993	△ 129,222	1,993												1	
22	政務活動費受入	127,229	0	△ 1,993														
25	携帯電話料(10月分)		2,568	△ 4,561													2	
25	新聞購読料(11月分3紙)		10,900	△ 15,461				10,900									3	
26	インターネット接続料(11月分)		2,750	△ 18,211													4	
26	文具購入費		3,393	△ 21,604													5	
30	事務所賃借料(12月分)上下水道料(10月分)		22,470	△ 44,074								22,470					6	
30	事務所電気料(11月分)		825	△ 44,899								825					7	
30	電話料(10月分)		2,087	△ 46,986													8	
30	新聞購読料(11月分1紙)		1,934	△ 48,920								1,934					9	
30	E T C利用料(11月分)		4,640	△ 53,560	4,640												10	
30	自動車燃料代(11月分)		5,093	△ 58,653	5,093													購入明細
			0	△ 58,653														
			0	△ 58,653														
			0	△ 58,653														
			0	△ 58,653														
			0	△ 58,653														
			0	△ 58,653														
	月計	127,229	58,653	△ 58,653	11,726	0	0	0	0	0	0	12,834	23,295	10,798	0	0		

領収書等の添付様式

整理番号 1

領収書その他の証拠書類の添付欄

領 収 証

No. \_\_\_\_\_

木付親次 様

3年11月16日

★ ¥10,000-

但 モービル1 (オイル)

上記正に領収いたしました

内 訳

税抜金額

消費税額等( %)

大分県国東市国東町岩屋401番地  
 株式会社 田 吹 石 油  
 代表取締役 田 吹 聡

事業名、使途及び内容等

オイル交換代

按分による充当の場合

11月分政務活動走行距離 510km ...①

按分の率 ①/②

0.1993

11月分総走行距離 2,558km ...②

対象額 10,000 円

按分による政務活動費の充当額

( 1,993 円 )

一部のみ打切り充当した場合

政務活動費充当額

( 円 )

## 領収書等の添付様式

整理番号

2

領収書その他の証拠書類の添付欄

料金領収証 RECEIPT FOR SERVICES

2021年11月ご請求分(10月利用分)

木付 親次 様

KDDIをご利用いただきまして誠にありがとうございます。  
 右記KDDI料金を11月25日ご指定の口座から  
 振替させていただきました。

ご請求コード CUSTOMER CODE 0208829972

領収金額 AMOUNT RECEIVED 12,802円

うち消費税等 TAX 974円

金融機関名 FINANCIAL INSTITUTION \*\*\*\*\*

支店名 BRANCH \*\*\*\*\*

口座番号 ACCOUNT NUMBER \*\*\*\*\*

**KDDI株式会社**  
 〒163-8003 東京都新宿区西新宿2丁目2 KDDIビル

事業名、用途及び内容等

■  
 AU電話料 10月分

按分による充当の場合

按分の率 ( 1/2 ) 対象額 5,137 円  
 按分による政務活動費の充当額 ( 2,568 円 )

一部のみ打ち切り充当した場合

政務活動費充当額 ( 円)

領収書等の添付様式

整理番号 3

領収書その他の証拠書類の添付欄

3-11-25 (980\*47\*11) 購読 10,900

事業名、使途及び内容等

大分合同新聞・産経新聞・日本経済新聞 11月分 10,900 円  
 大分合同新聞 3,500 円  
 産経新聞 3,400 円  
 日本経済新聞 4,000 円

按分による充当の場合

按分の率 ( )

按分による政務活動費の充当額 ( 円)

一部のみ打切り充当した場合

政務活動費充当額 ( 円)

領収書等の添付様式

整理番号	4		
領収書その他の証拠書類の添付欄			
<div style="border: 1px solid black; padding: 10px; margin: 0 auto; width: 80%;"> <h2 style="text-align: center; margin: 0;">領 収 書</h2> <p style="text-align: right; margin: 5px 0;">2021年11月26日</p> <p style="margin: 5px 0;">木付 親次 様</p> <p style="text-align: center; margin: 5px 0;"><b>金額 ¥5,500 -</b></p> <p style="margin: 5px 0;">但し ケーブルインターネットご利用料（2021年11月）として</p> <div style="display: flex; justify-content: space-between; margin-top: 10px;"> <div style="font-size: small;">                 No.86512/10061745 A2112-4             </div> <div style="font-size: small; text-align: right;">                 大分ケーブルテレコム株式会社 〒870-1193 大分市松が丘三丁目1番12号 TEL: 097-542-1121 FAX: 097-542-3131             </div> </div> </div>			
事業名、使途及び内容等			
インターネット接続料 11月分			
按分による充当の場合			
按分の率		( 1/2 )	支払額 5,500 円
按分による政務活動費の充当額		( 2,750 円 )	
一部のみ打ち切り充当した場合			
政務活動費充当額		( )	円)



# 領収書等の添付様式

整理番号 5

領収書その他の証拠書類の添付欄

## 領 収 証

入金先

No. 062698

お支払の内訳

金額									
----	--	--	--	--	--	--	--	--	--

(内消費税 円 )

但 7,878円 として

入金日 2011 年 11 月 26 日 上記正に領収いたしました。

内 訳 10%対象 円 (内消費税 円 )

8%対象 円 (内消費税 円 )

非課税他 円

受注日	年	月	日
伝票番号			

様

印  
紙

現金	8,878
カード	
電子マネー	
デビット	
商品券	
Sクレジット	
その他	
ポイント	

〒873-0212 大分県国東市安岐町塩屋277-2

**ベスト電器安岐店**

TEL:0978-67-3932

FAX:0978-67-3591

扱者印



事業名、用途及び内容等

文具購入費

プリンターインク代

按分による充当の場合

按分の率 ( 1/2 )

支払額 6,787 円

按分による政務活動費の充当額

( 3,393 円 )

一部のみ打ち切り充当した場合

政務活動費充当額 ( 円 )

領収書等の添付様式

整理番号

6

領収書その他の証拠書類の添付欄

[Redacted] ご利用明細票

毎度ご利用いただきありがとうございます。  
お取引の明細は下記のとおりでございます。

お取引年月日	お取引店名	振替	振替番号
03-11-30	0066 ウ		0213
お振込み		お取引金額	
5 0 0 0		¥44,500	
手数料		時刻	
¥440		13:13	
おつり		¥5,060	
振込依頼内容			
[Redacted]			
受取人 カ)ハツタ イコウサン 様			
依頼人 キヅキ シンジ 様			
TEL [Redacted]			

[Redacted]

事業名、使途及び内容等

事務所家賃	12月分	42,000 円
上下水道料	10月分	2,500 円
振込手数料		440 円

按分による充当の場合

按分の率	( 1/2 )	支払額	44,940 円
按分による政務活動費の充当額		(	22,470 円 )

一部のみ打切り充当した場合

政務活動費充当額 ( 円 )

領収書等の添付様式

整理番号	7		
領収書その他の証拠書類の添付欄		<p>(A) 振込金(兼手数料)受領証 (振込依頼票)</p> <p>九州電力株式会社 2021年 11月 11日 金額 1,650 振込依頼番号 50-500-000-05-8296880-31 お支払人 キツキ シンジ 支店 別府</p> <p>右記「お支払期日」を過ぎますと延滞利息が加算されます。詳しくは、裏面を参照ください。</p> <p>03-11-30 安岐港郵便局 (72026) 2021年 12月 25日 W94140016 金融機関取扱い又は取扱店→取まとめ店 (CVS取扱い保留)</p>	
事業名、使途及び内容等		<p>事務所電気料 11月分</p>	
按分による充当の場合			
按分の率	( 1/2 )	支払額	1,650 円
按分による政務活動費の充当額		( 825 円 )	
一部のみ打切り充当した場合			
政務活動費充当額		( 円 )	

領収書等の添付様式

整理番号	8		
領収書その他の証拠書類の添付欄		 郵便払込請求書兼 入金票 (金融機関)	
		[Redacted] NTTファイナンス株式会社	
		X 4,175 円	
		4908-0380-74455 2021年11月 12日 6日 木付 親次 様	
		0120-03-11-30 874-569 安岐港 郵便局 (7206 ) N94140015 <small>この受領証は、大切に保管してください。(金融機関・CVS店舗保管)</small>	
事業名、使途及び内容等		0978-72-4545 電話料 10月分	
按分による充当の場合			
按分の率 ( 1/2 )		支払額 4,175 円	
按分による政務活動費の充当額		( 2,087 円 )	
一部のみ打切り充当した場合			
政務活動費充当額 ( 円)			

整理番号

9

## 領収書等の添付様式

領収書その他の証拠書類の添付欄

### 新聞購読料 領 収 証

木付 親次 様

ご購入ありがとうございます。

下記金額を正に領収いたしました。

2021年 11月分

領収日 11月30日

領収金額

¥1,934

品 名	定価(税込)	部 数	金 額
聖教新聞※	1,934	1	1,934

※は軽減税率対象品目です。

(10%対象 0)  
(8%対象 1,934)

販売店 八山 洋一

住 所 別府市古市町25-1

TEL 0977-85-8740 FAX 0977-85-8741

お申込No. 44033-03189(048)-2



事業名、使途及び内容等

聖教新聞 11月分 1,934 円

按分による充当の場合

按分の率 ( )

按分による政務活動費の充当額 ( 円)

一部のみ打切り充当した場合

政務活動費充当額 ( 円)

整理番号

10

領収書等の添付様式

領収書その他の証拠書類の添付欄

<p>ご利用ありがとうございます。 利用証明書</p>  <p>料金所(自) 速見本線 料金所(至) 大分</p> <p>21年11月 5日 12時11分</p> <hr/> <p>通行料金 ¥1,160- (ETC/クレジット)</p> <p>車種 1</p> <p>取扱番号 A24111-057725-417634 (確)</p> <p><small>※通行料金は消費税率10%対象です。 ※本利用証明書はETC利用照会サービスで印字されたものです。</small></p>	<p>ご利用ありがとうございます。 利用証明書</p>  <p>料金所(自) 大分 料金所(至) 速見本線</p> <p>21年11月 5日 15時48分</p> <hr/> <p>通行料金 ¥1,160- (ETC/クレジット)</p> <p>車種 1</p> <p>取扱番号 A24111-057725-418335 (確)</p> <p><small>※通行料金は消費税率10%対象です。 ※本利用証明書はETC利用照会サービスで印字されたものです。</small></p>	<p>ご利用ありがとうございます。 利用証明書</p>  <p>料金所(自) 速見本線 料金所(至) 大分</p> <p>21年11月22日 10時32分</p> <hr/> <p>通行料金 ¥1,160- (ETC/クレジット)</p> <p>車種 1</p> <p>取扱番号 A26111-228972-265134 (確)</p> <p><small>※通行料金は消費税率10%対象です。 ※本利用証明書はETC利用照会サービスで印字されたものです。</small></p>	<p>ご利用ありがとうございます。 利用証明書</p>  <p>料金所(自) 大分 料金所(至) 速見本線</p> <p>21年11月22日 12時18分</p> <hr/> <p>通行料金 ¥1,160- (ETC/クレジット)</p> <p>車種 1</p> <p>取扱番号 A26111-228972-266132 (確)</p> <p><small>※通行料金は消費税率10%対象です。 ※本利用証明書はETC利用照会サービスで印字されたものです。</small></p>
---	---	--	---

事業名、使途及び内容等

ETC利用料 11月分 4,640 円

按分による充当の場合

按分の率 ( )

按分による政務活動費の充当額 ( 円)

一部のみ打切り充当した場合

政務活動費充当額 ( 円)

# 政務活動費 走行証明書 (自動車用)

【令和3年11月分】

日	目的	発	市町村・大字名			着	政務活動 走行距離	備考
			目的地1	目的地2	目的地3			
1	おおいた教育の日に関する調査	自宅	アストくにさき			自宅	24 km	
2	おおいた漁協国見支店との意見交換	自宅	国見町伊美			自宅	70 km	
5	大分空港海上アクセス整備事業の調査	自宅	県庁			自宅	126 km	
10	国東市商工会武蔵支所との意見交換	自宅	武蔵町古市			自宅	10 km	
15	国見町こどもたぐみゆく展の調査	自宅	国見町伊美			自宅	70 km	
19	建設関係者との意見交換	自宅	豊後高田市香々地			自宅	84 km	
22	宇宙港に関する調査	自宅	県庁			自宅	126 km	
							km	
							km	
							km	
							km	
							km	
							km	
							km	
計							510 km	

上記のとおり相違ないことを証明します。

会 派 名 自 由 民 主 党

議 員 名 木 付 親 次

政務活動費 自動車燃料購入明細書

会派名 自由民主党

議員名 木付親次

【令和3年 11月分】

自動車登録番号 XXXXXXXXXX

購入日	購入数量 (ℓ)	購入金額 (円)	購入先	領収書 番号
2	40.50	6,885	田吹石油田吹SS	1
16	32.00	5,440	田吹石油田吹SS	2
27	42.00	7,140	田吹石油田吹SS	3
29	34.80	6,090	中国道(下)安佐SA	4
計		25,555	…①	
当該月の初日の 走行メーター 距離数(km)	125,739 km…②		当該月の末日の 走行メーター 距離数(km)	128,297 km…③
当該月の 総走行距離 (km)	2,558 km…④ (③-②)		当該月の政務活動 走行距離(km)	510 km…⑤
	按分率⑥ (⑤/④)	0.1993	燃料代相当額(円) (①×⑥)	5,093円 …⑦

- 注1 使用届出車両ごとに作成すること。  
 2 購入日ごとに整理し、付表に当該領収書等を添付すること。  
 3 ②及び③の距離数(km)は、それぞれの時点での当該車両に係る走行メーターの距離数を転記するとともに、当該走行メーター部分の写真を撮影(日付入り)し保管すること。  
 4 「按分率⑥」欄は、小数点第4位(小数点第5位以下を切捨て)まで計算すること。  
 5 「燃料代相当額⑦」の円未満は切り捨てること。



政務活動費 自動車燃料購入明細書 (付表)

会派名 自由民主党

議員名 木付親次

【令和3年 11月分】

①	②	③
<b>ENEOS ENEOS ENEOS</b>		
領収書 領収書 領収書		
田吹石油 田吹SS 大分県国東市国東町岩屋401 TEL:0978-72-0517 2021/11/02(火)15:23 <b>現金</b> 様 4-810603-00011 005125 0000 売上 現金 手 レギュラー 000100 ¥6885 40.50L @170.0 L- 1 N- 1 (内ガソリン税 @53.8 ¥2179) 小計 ¥6,885 (10%対象 ¥6,885 内消費税 ¥626) <b>合計 ¥6,885</b> 上記にて領収書とさせていただきます No.4365 担当:0003 POS番号01 2021/11/02	田吹石油 田吹SS 大分県国東市国東町岩屋401 TEL:0978-72-0517 2021/11/16(火)13:10 <b>現金</b> 様 4-810603-00011 005125 0000 売上 現金 手 レギュラー 000100 ¥5440 32.00L @170.0 L- 1 N- 1 (内ガソリン税 @53.8 ¥1722) 小計 ¥5,440 (10%対象 ¥5,440 内消費税 ¥495) <b>合計 ¥5,440</b> 上記にて領収書とさせていただきます No.5042 担当:0005 POS番号01 2021/11/16	田吹石油 田吹SS 大分県国東市国東町岩屋401 TEL:0978-72-0517 2021/11/27(土)16:59 <b>現金</b> 様 4-810603-00011 005125 0000 売上 現金 手 レギュラー 000100 ¥7140 42.00L @170.0 L- 2 N- 2 (内ガソリン税 @53.8 ¥2260) 小計 ¥7,140 (10%対象 ¥7,140 内消費税 ¥649) <b>合計 ¥7,140</b> 上記にて領収書とさせていただきます No.5608 担当:0005 POS番号01 2021/11/27
④		
<b>ENEOS</b>		
納品書(領収書)		
***スタッフ確認事項*** キャップ確認 <input type="checkbox"/> カード返却 <input type="checkbox"/> カギ返却 <input type="checkbox"/> Adキャップ <input type="checkbox"/> ***** 2021年11月29日 18:06再		
売上 様 M 6-810450-49993-001 現金フリー 車両番号 実車番 0026-00 レギュラーガソリン P16 数量 34.80L * 単価 175円 ¥6,090 ..... <b>合計 ¥6,090</b> (消費税10%対象 ¥6,090 内消費税等 ¥554) 現金(お預け)の振替(振込)の引当金に引かれます		
ENEOSウイング中国支店 EW 中国道(下)安佐SA 広島県 広島市 安佐北区 安佐町錦張3924 TEL:082-835-2348 SS-810450 レシートNo 0180-02 データNo5882-5883 022 2021/11/29		

※ ガソリン購入に係る領収書やクレジットカード明細書を使用する場合は、この様式に領収書等の写しを添付すること。

## 政務活動費会計帳簿

党派名 自由民主党  
議員名 木村親次

【令和3年12月分】

日	摘要	収入額	支出額	残額	内訳(使途項目別)										領収書番号	備考		
					調査研究費	研修費	広報広報費	要請陳情等活動費	会議費	資料作成費	資料購入費	事務所費	事務費	人件費			その他	
	前月繰越		0	△ 58,653														
24	事務所電気料(12月分)		684	△ 59,337								684						1
24	電話料(11月分)		1,964	△ 61,301														2
24	ファクシミリ通信料(11月分)		1,337	△ 62,638														3
27	事務所賃借料(11月分)上下水道料(11月分)		22,470	△ 85,108								22,470						4
27	携帯電話料(11月分)		2,571	△ 87,679														5
27	新聞購読料(12月分3紙)		10,900	△ 98,579								10,900						6
27	インターネット接続料(12月分)		2,750	△ 101,329														7
28	新聞購読料(12月分1紙)		1,934	△ 103,263														8
31	ETC利用料(12月分)		3,480	△ 106,743														9
31	自動車燃料代(12月分)		10,168	△ 116,911														購入明細
			0	△ 116,911														
			0	△ 116,911														
			0	△ 116,911														
			0	△ 116,911														
			0	△ 116,911														
			0	△ 116,911														
			0	△ 116,911														
	月計	0	58,258	△ 116,911	13,648	0	0	0	0	0	0	12,834	23,154	8,622	0	0		

整理番号

1

領収書等の添付様式

領収書その他の証拠書類の添付欄

振込金(兼手数料)受領証  
(振込依頼票)

振込先 口座番号	[REDACTED]
振込先 口座名義	九州電力株式会社
金額	2021年 12月 1,369円
お振込み番号	50-500-000-05-8296880-31
振込先 住所	キヅキ シンジ 別府

右記「お支払期日」を過ぎますと延滞利息が加算されます。詳しくは、裏面を参照ください。

03-12-24  
安岐港  
郵便局

2022年 1月 23日

(72026)  
NO.1140010

振替券(振込)取扱店又は振込取扱店一取まとの店 (CVS取扱店併設)

事業名、使途及び内容等

事務所電気料 12月分

按分による充当の場合

按分の率 ( 1/2 )

支払額 1,369 円

按分による政務活動費の充当額

( 684 円 )

一部のみ打ち切り充当した場合

政務活動費充当額 ( 円)

領収書等の添付様式

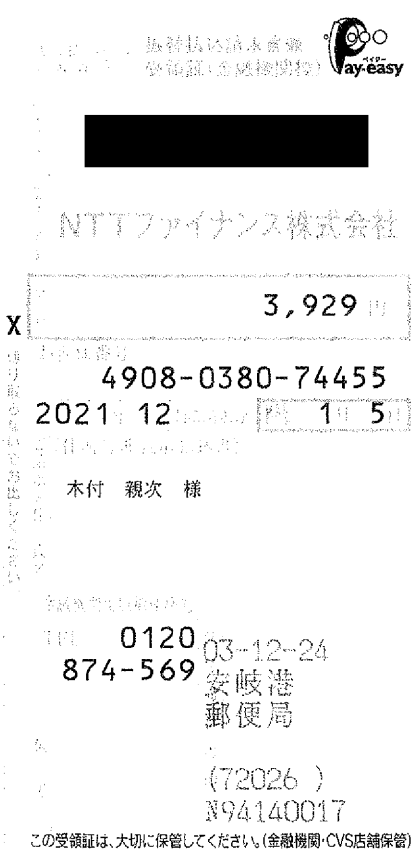
整理番号	2						
領収書その他の証拠書類の添付欄							
事業名、使途及び内容等		<p>0978-72-4545</p> <p>電話料 11月分</p>					
按分による充当の場合		<table style="width:100%; border-collapse: collapse;"> <tr> <td style="width:60%;">按分の率 ( 1/2 )</td> <td style="width:40%; text-align: right;">支払額 3,929 円</td> </tr> <tr> <td>按分による政務活動費の充当額</td> <td style="text-align: right;">( 1,964 円 )</td> </tr> </table>		按分の率 ( 1/2 )	支払額 3,929 円	按分による政務活動費の充当額	( 1,964 円 )
按分の率 ( 1/2 )	支払額 3,929 円						
按分による政務活動費の充当額	( 1,964 円 )						
一部のみ打切り充当した場合		<p>政務活動費充当額 ( 円)</p>					

整理番号

3

領収書等の添付様式

領収書その他の証拠書類の添付欄

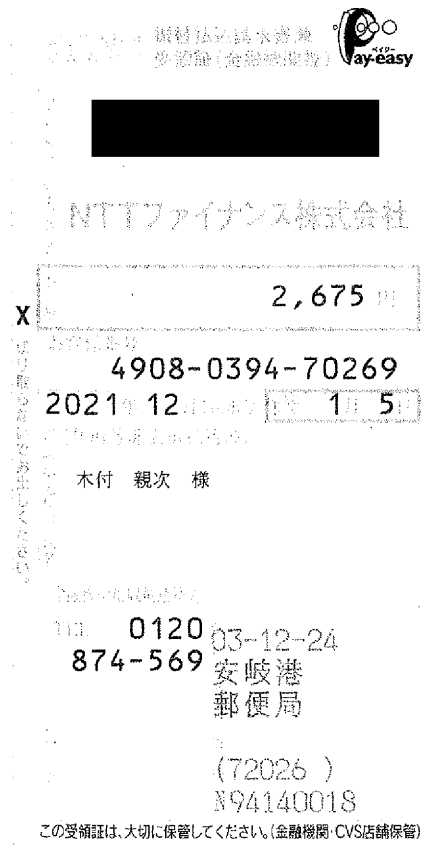

事業名、使途及び内容等

0978-73-2626

ファクシミリ通信料 11月分

按分による充当の場合

按分の率 ( 1/2 )

支払額 2,675 円

按分による政務活動費の充当額

( 1,337 円 )

一部のみ打切り充当した場合

政務活動費充当額

( 円)

領収書等の添付様式

整理番号 4

領収書その他の証拠書類の添付欄

[Redacted] ご利用明細票

\* 毎度ご利用いただきありがとうございます。  
\* お取引の明細は下記のとおりでございます。

03-12-24 0066 ヲ 0096

お振込み  
5 0 0 4 ¥44,500

手数料 ¥440 16:47  
おつり ¥9,060

振込依頼内容  
[Redacted]

受取人 カハツダイゴウサン 様  
依頼人 キツキシンジ 様  
TEL [Redacted]  
12月27日扱い

[Redacted]

事業名、使途及び内容等

事務所家賃	1月分	42,000 円
上下水道料	11月分	2,500 円
振込手数料		440 円

按分による充当の場合

按分の率	( 1/2 )	支払額	44,940 円
按分による政務活動費の充当額		(	22,470 円 )

一部のみ打切り充当した場合

政務活動費充当額 ( 円)

領収書等の添付様式

整理番号	5														
領収書その他の証拠書類の添付欄															
<p style="font-size: 1.2em; margin: 0;">料金領収証 RECEIPT FOR SERVICES</p> <p style="margin: 10px 0 0 20px;">木付 親次 様</p> <p style="margin: 10px 0 0 20px;">KDDIをご利用いただきまして誠にありがとうございます。 右記KDDI料金を 12月 27日ご指定の口座から 振替させていただきました。</p> <div style="margin: 20px 0 0 20px;"> <p><b>KDDI株式会社</b></p> <p>〒163-8003 東京都新宿区西新宿2丁目2番2号KDDIビル</p> </div>		<p style="text-align: right; margin: 0;">2021年 12月ご請求分 (11月利用分)</p> <table style="width: 100%; border-collapse: collapse;"> <tr> <td style="width: 60%; border-top: 1px solid black;">ご請求コード CUSTOMER CODE</td> <td style="border-top: 1px solid black; text-align: right;">0208829972</td> </tr> <tr> <td style="border-top: 1px solid black;">領収金額 AMOUNT RECEIVED</td> <td style="border-top: 1px solid black; text-align: right;">12,808円</td> </tr> <tr> <td style="border-top: 1px solid black;">うち消費税等 TAX</td> <td style="border-top: 1px solid black; text-align: right;">974円</td> </tr> <tr> <td style="border-top: 1px solid black;">金融機関名 FINANCIAL INSTITUTION</td> <td style="border-top: 1px solid black; text-align: right;">*****</td> </tr> <tr> <td style="border-top: 1px solid black;">支店名 BRANCH</td> <td style="border-top: 1px solid black; text-align: right;">*****</td> </tr> <tr> <td style="border-top: 1px solid black;">口座番号 ACCOUNT NUMBER</td> <td style="border-top: 1px solid black; text-align: right;">*****</td> </tr> </table>		ご請求コード CUSTOMER CODE	0208829972	領収金額 AMOUNT RECEIVED	12,808円	うち消費税等 TAX	974円	金融機関名 FINANCIAL INSTITUTION	*****	支店名 BRANCH	*****	口座番号 ACCOUNT NUMBER	*****
ご請求コード CUSTOMER CODE	0208829972														
領収金額 AMOUNT RECEIVED	12,808円														
うち消費税等 TAX	974円														
金融機関名 FINANCIAL INSTITUTION	*****														
支店名 BRANCH	*****														
口座番号 ACCOUNT NUMBER	*****														
事業名、使途及び内容等															
<div style="background-color: black; width: 100px; height: 20px; margin: 0 auto;"></div> <p style="margin: 10px 0 0 20px;">AU電話料 11月分</p>															
按分による充当の場合															
按分の率 ( 1/2 )		対象額 5,143円													
按分による政務活動費の充当額		( 2,571円 )													
一部のみ打切り充当した場合															
政務活動費充当額		( 円)													

## 領収書等の添付様式

整理番号	6														
領収書その他の証拠書類の添付欄															
<div style="display: flex; justify-content: space-around; width: 100%;"> <span>3-12-27</span> <span>(6974704)</span> <span>購読</span> <span>10,900</span> </div>															
事業名、使途及び内容等															
<table style="margin: auto;"> <tr> <td>大分合同新聞・産経新聞・日本経済新聞</td> <td>12月分</td> <td>10,900 円</td> </tr> <tr> <td></td> <td>大分合同新聞</td> <td>3,500 円</td> </tr> <tr> <td></td> <td>産経新聞</td> <td>3,400 円</td> </tr> <tr> <td></td> <td>日本経済新聞</td> <td>4,000 円</td> </tr> </table>				大分合同新聞・産経新聞・日本経済新聞	12月分	10,900 円		大分合同新聞	3,500 円		産経新聞	3,400 円		日本経済新聞	4,000 円
大分合同新聞・産経新聞・日本経済新聞	12月分	10,900 円													
	大分合同新聞	3,500 円													
	産経新聞	3,400 円													
	日本経済新聞	4,000 円													
按分による充当の場合															
按分の率 ( )															
按分による政務活動費の充当額 ( 円)															
一部のみ打切り充当した場合															
政務活動費充当額 ( 円)															



領収書等の添付様式

整理番号	7		
領収書その他の証拠書類の添付欄			
<div style="border: 1px solid black; padding: 10px; margin: 0 auto; width: 80%;"> <h2 style="text-align: center; margin: 0;">領 収 書</h2> <p style="text-align: right; margin: 5px 0;">2021年12月27日</p> <p style="margin: 5px 0;">木付 親次 様</p> <p style="text-align: center; margin: 5px 0;"><b>金額 ¥5,500 -</b></p> <p style="margin: 5px 0;">但し ケーブルインターネットご利用料 (2021年12月) として</p> <div style="display: flex; justify-content: space-between; margin-top: 10px;"> <div style="font-size: small;">                 No80512/10061745 A2201-4             </div> <div style="font-size: small; text-align: right;">                 大分ケーブルテレコム株式会社 〒870-1193 大分市松が丘三丁目1番12号 TEL: 097-542-1121 FAX: 097-542-3131             </div> </div> </div>			
事業名、使途及び内容等			
インターネット接続料 12月分			
按分による充当の場合			
按分の率	( 1/2 )	支払額	5,500 円
按分による政務活動費の充当額	( 2,750 円 )		
一部のみ打切り充当した場合			
政務活動費充当額	( 円 )		

整理番号

8

領収書等の添付様式

領収書その他の証拠書類の添付欄

新聞購読料 領 収 証

木付 親次 様

ご購入ありがとうございます。  
下記金額を正に領収いたしました。

2021 年 12 月分

領収日 12 月 28 日

領収金額

¥1,934

品 名	定価(税込)	部 数	金 額
聖教新聞※	1,934	1	1,934

※は軽減税率対象品目です。

(10%対象 0)  
(8%対象 1,934)

販売店 八山 洋一

住 所 別府市古市町25-1

TEL 0977-85-8740 FAX 0977-85-8741

お申込No. 44033-03189(048)-1



事業名、使途及び内容等

聖教新聞 12月分 1,934 円

按分による充当の場合









按分の率 ( )

按分による政務活動費の充当額 ( 円)

一部のみ打切り充当した場合

政務活動費充当額 ( 円)

領収書等の添付様式

整理番号	9					
領収書その他の証拠書類の添付欄						
<table border="1" style="width:100%; border-collapse: collapse;"> <tr> <td style="width:33%; padding: 5px;"> <p style="text-align: center;">ご利用ありがとうございます。 <b>利用証明書</b></p> <p style="text-align: center;"> 西日本</p> <p>料金所(白) 速見本線 料金所(至) 大分</p> <p style="text-align: center;">21年12月21日 14時16分</p> <hr/> <p>通行料金 Y1,160- (ETCのみ)</p> <p>車種 1</p> <p>取扱番号 A30112-219717-992638 (確)</p> <p><small>※通行料金は消費税10%対象です。 ※本種利用証明書はETC利用料金サービスで印字されたものです。</small></p> </td> <td style="width:33%; padding: 5px;"> <p style="text-align: center;">ご利用ありがとうございます。 <b>利用証明書</b></p> <p style="text-align: center;"> 西日本</p> <p>料金所(白) 大分 料金所(至) 速見本線</p> <p style="text-align: center;">21年12月22日 12時33分</p> <hr/> <p>通行料金 Y1,160- (ETCのみ)</p> <p>車種 1</p> <p>取扱番号 A30112-229717-993338 (確)</p> <p><small>※通行料金は消費税10%対象です。 ※本種利用証明書はETC利用料金サービスで印字されたものです。</small></p> </td> <td style="width:33%; padding: 5px;"> <p style="text-align: center;">ご利用ありがとうございます。 <b>利用証明書</b></p> <p style="text-align: center;"> 西日本</p> <p>料金所(白) 速見本線 料金所(至) 大分</p> <p style="text-align: center;">21年12月28日 9時48分</p> <hr/> <p>通行料金 Y1,160- (ETCのみ)</p> <p>車種 1</p> <p>取扱番号 A31112-285484-700031 (確)</p> <p><small>※通行料金は消費税10%対象です。 ※本種利用証明書はETC利用料金サービスで印字されたものです。</small></p> </td> </tr> </table>				<p style="text-align: center;">ご利用ありがとうございます。 <b>利用証明書</b></p> <p style="text-align: center;"> 西日本</p> <p>料金所(白) 速見本線 料金所(至) 大分</p> <p style="text-align: center;">21年12月21日 14時16分</p> <hr/> <p>通行料金 Y1,160- (ETCのみ)</p> <p>車種 1</p> <p>取扱番号 A30112-219717-992638 (確)</p> <p><small>※通行料金は消費税10%対象です。 ※本種利用証明書はETC利用料金サービスで印字されたものです。</small></p>	<p style="text-align: center;">ご利用ありがとうございます。 <b>利用証明書</b></p> <p style="text-align: center;"> 西日本</p> <p>料金所(白) 大分 料金所(至) 速見本線</p> <p style="text-align: center;">21年12月22日 12時33分</p> <hr/> <p>通行料金 Y1,160- (ETCのみ)</p> <p>車種 1</p> <p>取扱番号 A30112-229717-993338 (確)</p> <p><small>※通行料金は消費税10%対象です。 ※本種利用証明書はETC利用料金サービスで印字されたものです。</small></p>	<p style="text-align: center;">ご利用ありがとうございます。 <b>利用証明書</b></p> <p style="text-align: center;"> 西日本</p> <p>料金所(白) 速見本線 料金所(至) 大分</p> <p style="text-align: center;">21年12月28日 9時48分</p> <hr/> <p>通行料金 Y1,160- (ETCのみ)</p> <p>車種 1</p> <p>取扱番号 A31112-285484-700031 (確)</p> <p><small>※通行料金は消費税10%対象です。 ※本種利用証明書はETC利用料金サービスで印字されたものです。</small></p>
<p style="text-align: center;">ご利用ありがとうございます。 <b>利用証明書</b></p> <p style="text-align: center;"> 西日本</p> <p>料金所(白) 速見本線 料金所(至) 大分</p> <p style="text-align: center;">21年12月21日 14時16分</p> <hr/> <p>通行料金 Y1,160- (ETCのみ)</p> <p>車種 1</p> <p>取扱番号 A30112-219717-992638 (確)</p> <p><small>※通行料金は消費税10%対象です。 ※本種利用証明書はETC利用料金サービスで印字されたものです。</small></p>	<p style="text-align: center;">ご利用ありがとうございます。 <b>利用証明書</b></p> <p style="text-align: center;"> 西日本</p> <p>料金所(白) 大分 料金所(至) 速見本線</p> <p style="text-align: center;">21年12月22日 12時33分</p> <hr/> <p>通行料金 Y1,160- (ETCのみ)</p> <p>車種 1</p> <p>取扱番号 A30112-229717-993338 (確)</p> <p><small>※通行料金は消費税10%対象です。 ※本種利用証明書はETC利用料金サービスで印字されたものです。</small></p>	<p style="text-align: center;">ご利用ありがとうございます。 <b>利用証明書</b></p> <p style="text-align: center;"> 西日本</p> <p>料金所(白) 速見本線 料金所(至) 大分</p> <p style="text-align: center;">21年12月28日 9時48分</p> <hr/> <p>通行料金 Y1,160- (ETCのみ)</p> <p>車種 1</p> <p>取扱番号 A31112-285484-700031 (確)</p> <p><small>※通行料金は消費税10%対象です。 ※本種利用証明書はETC利用料金サービスで印字されたものです。</small></p>				
事業名、使途及び内容等						
ETC利用料 12月分 3,480 円						
按分による充当の場合						
按分の率 ( )						
按分による政務活動費の充当額 ( 円)						
一部のみ打ち切り充当した場合						
政務活動費充当額 ( 円)						

# 政務活動費 走行証明書 (自動車用)

【令和3年12月分】

日	目的	発	市町村・大字名			着	政務活動 走行距離	備考
			目的地1	目的地2	目的地3			
11	小原3区を良くする会との意見交換	自宅	国東町小原			自宅	20 km	
12	宇宙港に関する調査	自宅	アストくにさき			自宅	24 km	
13	国東高校の調査	自宅	国東町鶴川			自宅	22 km	
15	大分県たばこ耕作組合との意見交換	自宅	別府市石垣東			自宅	68 km	
16	周防灘フェリーに関する調査	自宅	国見町竹田津			自宅	78 km	
18	建設関係者との意見交換	自宅	国見町赤根			自宅	88 km	
20	令和4年度予算に関する調査	自宅	県庁			自宅	126 km	
21	大分県土木施工管理技士会との意見交換	自宅	大分市荷揚町			自宅	126 km	公務後
22	会派勉強会	自宅	県庁			自宅	126 km	
23	令和3年度補正予算に関する調査	自宅	国東土木事務所			自宅	24 km	
24	農業農村整備事業に関する調査	自宅	大分市城崎町			自宅	126 km	
28	大分県酪農業組合との意見交換	自宅	県庁			自宅	126 km	
							km	
計							954 km	

上記のとおり相違ないことを証明します。

会派名 自由民主党

議員名 木付親次

政務活動費 自動車燃料購入明細書

会派名 自由民主党

議員名 木付親次

【令和3年 12月分】

【令和3年 12月分】			自動車登録番号	
購入日	購入数量 (ℓ)	購入金額 (円)	購入先	領収書 番号
6	41.51	6,973	安岐モータース安岐SS	1
17	37.00	6,290	田吹石油田吹SS	2
28	44.00	7,480	田吹石油田吹SS	3
計		20,743	…①	
当該月の初日の 走行メーター 距離数 (km)	128,297 km…②		当該月の末日の 走行メーター 距離数 (km)	130,243 km…③
当該月の 総走行距離 (km)	1,946 km…④ (③-②)		当該月の政務活動 走行距離 (km)	954 km…⑤
	按分率⑥ (⑤/④)	0.4902	燃料代相当額 (円) (①×⑥)	10,168 円 …⑦

- 注1 使用届出車両ごとに作成すること。  
 2 購入日ごとに整理し、付表に当該領収書等を添付すること。  
 3 ②及び③の距離数 (km) は、それぞれの時点での当該車両に係る走行メーターの距離数を転記するとともに、当該走行メーター部分の写真を撮影 (日付入り) し保管すること。  
 4 「按分率⑥」欄は、小数点第4位 (小数点第5位以下を切捨て) まで計算すること。  
 5 「燃料代相当額⑦」の円未満は切り捨てること。

政務活動費 自動車燃料購入明細書 (付表)

会派名 自由民主党

議員名 木付親次

【令和3年 12月分】

①	②	③
<b>ENEOS ENEOS ENEOS</b>		
<p><b>納品書(領収書)</b> 2021年12月06日 08:26</p> <p>売上 現金フリー 様 M 6-950123-49996-003 現金フリー 車両番号 突車番 0026-00 レギュラー P-03 41.51L * 168円 ¥6,973 (内ガソリン税53.80円 ¥2,233) <b>合計 ¥6,973</b> (消費税10%対象 ¥6,973 内消費税等 ¥634)</p> <p>現金でお支払いの場合は領収書 カスタマに頂きます。</p> <p>有限会社 安岐モータース 安岐SS テン.ポイント 大分県 国東市 安岐町下原2129-1 TEL:0978-67-0372 SS-950123 レシートNo.7139-01 デ-5No9573-9574 00 [REDACTED] 2021/12/06</p>	<p style="text-align: center;"><b>領収書</b></p> <p>田吹石油 田吹SS 大分県国東市国東町岩屋401 TEL:0978-72-0517 2021/12/17(金)10:45</p> <p><b>現金</b> 様 4-810603-00011 005125 0000 売上 現金 手 レギュラー 000100 ¥6290 37.00L @170.0 L-1 N-1 (内ガソリン税 @53.8 ¥1991)</p> <p>小計 ¥6,290 (10%対象 ¥6,290 内消費税 ¥572)</p> <p><b>合計 ¥6,290</b> 上記にて領収書とさせていただきます</p> <p>No.6702 担当:0004 [REDACTED] POS番号01 2021/12/17</p>	<p style="text-align: center;"><b>領収書</b></p> <p>田吹石油 田吹SS 大分県国東市国東町岩屋401 TEL:0978-72-0517 2021/12/28(火)14:29</p> <p><b>現金</b> 様 4-810603-00011 005125 0000 売上 現金 手 レギュラー 000100 ¥7480 44.00L @170.0 L-1 N-1 (内ガソリン税 @53.8 ¥2367)</p> <p>小計 ¥7,480 (10%対象 ¥7,480 内消費税 ¥680)</p> <p><b>合計 ¥7,480</b> 上記にて領収書とさせていただきます</p> <p>No.7456 担当:0004 [REDACTED] POS番号01 2021/12/28</p>

※ ガソリン購入に係る領収書やクレジットカード明細書を使用する場合は、この様式に領収書等の写しを添付すること。

## 政務活動費会計帳簿

会派名 自由民主党

議員名 木付親次

【令和4年1月分】

日	摘要	収入額	支出額	残額	内訳(使途項目別)										領収書番号	備考		
					調査研究費	研修費	広聴広報費	奨励費等活動費	会議費	資料作成費	資料購入費	事務所費	事務費	人件費			その他	
	前月繰越		0	△ 116,911														
7	タイヤ交換代		3,620	△ 120,531	3,620												1	
17	政務活動費受入	150,000	0	29,469														
25	携帯電話料(12月分)		2,565	26,904													2	
25	新聞購読料(1月分3紙)		10,900	16,004							10,900						3	
26	インターネット接続料(1月分)		2,750	13,254													4	
27	文具購入費		896	12,358													5	
27	広報誌印刷、折込代		250,000	△ 237,642				250,000									6	
28	事務所電気料(1月分)		889	△ 238,531									889				7	
28	電話料(12月分)		1,876	△ 240,407													8	
28	フアクシミリ通信料(12月分)		1,331	△ 241,738													9	
28	事務所賃借料(2月分)上下水道料(12月分)		22,470	△ 264,208										22,470			10	
31	新聞購読料(1月分1紙)		1,934	△ 266,142											1,934		11	
31	E T C利用料(1月分)		12,020	△ 278,162	12,020												12	
31	自動車燃料代(1月分)		9,567	△ 287,729	9,567												購入明細	
			0	△ 287,729														
			0	△ 287,729														
			0	△ 287,729														
	月計	150,000	320,818	△ 287,729	25,207	0	250,000	0	0	0	12,834	23,359	9,418	0	0			

整理番号

1

領収書等の添付様式

領収書その他の証拠書類の添付欄

**領 収 証**

No \_\_\_\_\_

木付 親次

平成 4 年 1 月 9 日

殿

金額		百万			千		円
				9	5	5	00

但し タイヤ交換

上記の金額正に領収致しました。

入金内訳	現金		円
	小切手		
	手形		
	相殺		

車にやさしい思いやり

**ロ-タス アベ**

(有) 安部モータース

代表取締役 安部 勝

大分県国東市安岐町下原2474-1  
TEL 0978-67-0303 FAX 67-1130

印 紙

係印なきものは無効です。



事業名、使途及び内容等

タイヤ交換代

按分による充当の場合

1月分政務活動走行距離 998km …①

按分の率 ①/② 0.6583

1月分総走行距離 1,516km …②

対象額 5,500 円

按分による政務活動費の充当額

( 3,620 円 )

一部のみ打切り充当した場合

政務活動費充当額

( 円 )



整理番号

2

## 領収書等の添付様式

領収書その他の証拠書類の添付欄

料金領収証 RECEIPT FOR SERVICES

2022年 1月ご請求分(12月利用分)

木付 親次 様

KDDIをご利用いただきまして誠にありがとうございます。  
右記KDDI料金を 1月 25日ご指定の口座から  
振替させていただきました。

ご請求コード CUSTOMER CODE 0208829972

領収金額 AMOUNT RECEIVED 12,795円

うち消費税等 TAX 973円

金融機関名 FINANCIAL INSTITUTION \*\*\*\*\*

支店名 BRANCH \*\*\*\*\*

口座番号 ACCOUNT NUMBER \*\*\*\*\*

**KDDI株式会社**  
〒163-8003 東京都新宿区西新宿4丁目1番1号 KDDIビル

事業名、使途及び内容等

■  
AU電話料 12月分

按分による充当の場合

按分の率 ( 1/2 ) 対象額 5,130円  
按分による政務活動費の充当額 ( 2,565円 )

一部のみ打切り充当した場合

政務活動費充当額 ( 円)

## 領収書等の添付様式

整理番号	3														
領収書その他の証拠書類の添付欄															
<p>4-01-25 (G EN° 17' 13) 購読 10,900</p>															
事業名、使途及び内容等															
<table style="width: 100%; border: none;"> <tr> <td style="width: 60%;">大分合同新聞・産経新聞・日本経済新聞</td> <td style="width: 10%;">1月分</td> <td style="width: 30%; text-align: right;">10,900 円</td> </tr> <tr> <td></td> <td style="text-align: right;">大分合同新聞</td> <td style="text-align: right;">3,500 円</td> </tr> <tr> <td></td> <td style="text-align: right;">産経新聞</td> <td style="text-align: right;">3,400 円</td> </tr> <tr> <td></td> <td style="text-align: right;">日本経済新聞</td> <td style="text-align: right;">4,000 円</td> </tr> </table>				大分合同新聞・産経新聞・日本経済新聞	1月分	10,900 円		大分合同新聞	3,500 円		産経新聞	3,400 円		日本経済新聞	4,000 円
大分合同新聞・産経新聞・日本経済新聞	1月分	10,900 円													
	大分合同新聞	3,500 円													
	産経新聞	3,400 円													
	日本経済新聞	4,000 円													
按分による充当の場合															
按分の率 ( )															
按分による政務活動費の充当額 ( 円)															
一部のみ打ち切り充当した場合															
政務活動費充当額 ( 円)															

領収書等の添付様式

整理番号

4

領収書その他の証拠書類の添付欄

領 収 書

2022年1月26日

木付 親次 様

金額 ¥5,500 -

但し ケーブルインターネットご利用料 (2022年1月) として

No.86512/10061745  
A2302-4

大分ケーブルテレコム株式会社  
〒870-1193 大分市松が丘三丁目1番12号  
TEL: 097-542-1121 FAX: 097-542-3131

事業名、使途及び内容等

インターネット接続料 1月分

按分による充当の場合

按分の率 ( 1/2 )

支払額 5,500 円

按分による政務活動費の充当額

( 2,750 円 )

一部のみ打切り充当した場合

政務活動費充当額 ( 円)

領収書等の添付様式

整理番号

5

領収書その他の証拠書類の添付欄

領 収 証

入金先

木村親次

様

金額									
----	--	--	--	--	--	--	--	--	--

(内消費税 円 )

但 1,793 円 として

入金日 2022 年 1 月 27 日 上記正に領収いたしました。

内 訳 10%対象 円 (内消費税 円 )

8%対象 円 (内消費税 円 )

非課税他 円

受注日	年	月	日
伝票番号			

No. 099618

お支払の内訳

現金	
カード	
電子マネー	
デビット	
商品券	
Sクレジット	
その他	
ポイント	

印  
紙

〒873-0212 大分県国東市安岐町楯屋27番2号  
**ベスト電器安岐店**  
 TEL:0978-67-3932  
 FAX:0978-67-3599

扱者印



事業名、用途及び内容等

文具購入費

プリンターインク代

按分による充当の場合

按分の率 ( 1/2 )

支払額 1,793 円

按分による政務活動費の充当額

( 896 円 )

一部のみ打切り充当した場合

政務活動費充当額 ( 円 )

# 領収書等の添付様式

整理番号

6

領収書その他の証拠書類の添付欄

<b>領 収 証</b>		No. _____
木村 親次 様		令和 〇〇 年 〇 月 〇 日
 <b>¥ 250,000</b>		
但し 印刷代、折込代 上記の金額正に領収致しました。		
国東市安岐町下原2507 <b>安 岐 印 刷</b> TEL 0978-67-0332 FAX 67-0185		

事業名、用途及び内容等

広報誌印刷、折込代として

按分による充当の場合

按分の率

( / )

支払金額

円

按分による政務活動費の充当額

(

円 )

一部のみ打切り充当した場合

政務活動費充当額

(

円)

領収書等の添付様式

整理番号 7

領収書その他の証拠書類の添付欄

ご利用明細票

お取扱日	店番	取扱番号
04-01-28	72026	A93170001
取扱店	アキミナト	
払込口座	[REDACTED]	
払込金額	*1,779	料金 *0
(振込依頼票)		
口座番号	九州電力株式会社	振替受付票
加入者名	九州電力株式会社	払込みの証拠となるものですから大切に保存して下さい。
金額	2022年 1月分 1,779円	料金には、消費税等が含まれています。
送附先番号	50-500-000-05-8296880-31	(ゆうちょ銀行)
送附人	キツキ シンジ 様	
事業所	九州電力(株) 別府 別府	
記号番号	[REDACTED]	
1月17日に各種料金を改定します 詳しくは当行WEBサイトへ		

事業名、使途及び内容等

事務所電気料 1月分

按分による充当の場合

按分の率 ( 1/2 ) 支払額 1,779 円  
 按分による政務活動費の充当額 ( 889 円 )

一部のみ打ち切り充当した場合

政務活動費充当額 ( 円)

領収書等の添付様式

整理番号	8
領収書その他の証拠書類の添付欄	
4-01-28 72026 N.T.Tファイナン P.E 3,752	
事業名、使途及び内容等	
0978-72-4545 電話料 12月分	
按分による充当の場合	
按分の率 ( 1/2 )	支払額 3,752 円
按分による政務活動費の充当額	( 1,876 円 )
一部のみ打切り充当した場合	
政務活動費充当額	( 円)

整理番号

9

## 領収書等の添付様式

領収書その他の証拠書類の添付欄

4-01-28 72026 N T T ファイナンサー 2,663

事業名、使途及び内容等

0978-73-2626

ファクシミリ通信料 12月分

按分による充当の場合

按分の率 ( 1/2 )

支払額 2,663 円

按分による政務活動費の充当額

( 1,331 円 )

一部のみ打切り充当した場合

政務活動費充当額 ( 円)



## 領収書等の添付様式

整理番号	10
領収書その他の証拠書類の添付欄	

ご利用明細票

領収書に利用した経費を記載しております。  
 お振込の記録は下記のとおりでございます。

お振込日	04-01-27	お振込先	0066 ウ 0423
お振込み	5 0 0 0	お振込み額	¥44,500
手数料	¥440	おつり	17:12 ¥5,060

振込依頼内容

受取人 カ)ハツタ イコウサン 様  
 依頼人 キツキ シンジ 様  
 TEL [REDACTED]  
 1月28日抜付

事業名、使途及び内容等	<table style="width: 100%; border-collapse: collapse;"> <tr> <td style="width: 30%;">事務所家賃</td> <td style="width: 10%;">2月分</td> <td style="width: 60%;">42,000 円</td> </tr> <tr> <td>上下水道料</td> <td>12月分</td> <td>2,500 円</td> </tr> <tr> <td>振込手数料</td> <td></td> <td>440 円</td> </tr> </table>	事務所家賃	2月分	42,000 円	上下水道料	12月分	2,500 円	振込手数料		440 円
事務所家賃	2月分	42,000 円								
上下水道料	12月分	2,500 円								
振込手数料		440 円								

按分による充当の場合	<table style="width: 100%; border-collapse: collapse;"> <tr> <td style="width: 30%;">按分の率</td> <td style="width: 30%;">( 1/2 )</td> <td style="width: 40%; text-align: right;">支払額 44,940 円</td> </tr> <tr> <td>按分による政務活動費の充当額</td> <td></td> <td style="text-align: right;">( 22,470 円 )</td> </tr> </table>	按分の率	( 1/2 )	支払額 44,940 円	按分による政務活動費の充当額		( 22,470 円 )
按分の率	( 1/2 )	支払額 44,940 円					
按分による政務活動費の充当額		( 22,470 円 )					

一部のみ打切り充当した場合	<table style="width: 100%; border-collapse: collapse;"> <tr> <td style="width: 30%;">政務活動費充当額</td> <td style="width: 70%;">(                      円)</td> </tr> </table>	政務活動費充当額	(                      円)
政務活動費充当額	(                      円)		

## 領収書等の添付様式

整理番号 11

領収書その他の証拠書類の添付欄

### 新聞購読料 領 収 証

木付 親次 様

ご購入ありがとうございます。  
下記金額を正に領収いたしました。

2022 年 1 月分 領収日 / 月 3 / 日

領収金額 ¥1,934 ☆

品 名	定価(税込)	部 数	金 額
聖教新聞※	1,934	1	1,934

※は軽減税率対象品目です。 (10%対象 0)  
(8%対象 1,934)

販売店 八山 洋一  
住 所 別府市古市町25-1  
TEL 0977-85-8740 FAX 0977-85-8741

お申込No. 44033-03189(048)



事業名、使途及び内容等

聖教新聞 1月分 1,934 円

按分による充当の場合

按分の率 ( )

按分による政務活動費の充当額 ( 円)

一部のみ打切り充当した場合









政務活動費充当額 ( 円)

# 領収書等の添付様式

整理番号

12

## 領収書その他の証拠書類の添付欄

<p>ご利用ありがとうございます。 <b>利用証明書</b></p>  <p>料金所(自) 速見本線 料金所(至) 大分 22年 1月11日 8時13分</p> <p>通行料金 ¥1,160- (ETC/クレジット) 車種 1 取扱番号 A33201-113816-835937 (確) <small>※通行料金は消費税率10%対象です。 ※本利用証明書はETC利用照会サービスで印字されたものです。</small></p>	<p>ご利用ありがとうございます。 <b>利用証明書</b></p>  <p>料金所(自) 速見本線 料金所(至) 大分 22年 1月12日 13時17分</p> <p>通行料金 ¥1,160- (ETC/クレジット) 車種 1 取扱番号 A33201-123816-837635 (確) <small>※通行料金は消費税率10%対象です。 ※本利用証明書はETC利用照会サービスで印字されたものです。</small></p>	<p>ご利用ありがとうございます。 <b>利用証明書</b></p>  <p>料金所(自) 大分 料金所(至) 速見本線 22年 1月12日 15時42分</p> <p>通行料金 ¥1,160- (ETC/クレジット) 車種 1 取扱番号 A33201-123816-838336 (確) <small>※通行料金は消費税率10%対象です。 ※本利用証明書はETC利用照会サービスで印字されたものです。</small></p>	<p>ご利用ありがとうございます。 <b>利用証明書</b></p>  <p>料金所(自) 大分 料金所(至) 速見本線 22年 1月14日 16時56分</p> <p>通行料金 ¥1,160- (ETC/クレジット) 車種 1 取扱番号 A33201-143816-838938 (確) <small>※通行料金は消費税率10%対象です。 ※本利用証明書はETC利用照会サービスで印字されたものです。</small></p>	<p>ご利用ありがとうございます。 <b>利用証明書</b></p>  <p>料金所(自) 速見本線 料金所(至) 大分 22年 1月18日 9時40分</p> <p>通行料金 ¥1,160- (ETC/クレジット) 車種 1 取扱番号 A34201-189020-290331 (確) <small>※通行料金は消費税率10%対象です。 ※本利用証明書はETC利用照会サービスで印字されたものです。</small></p>
<p>ご利用ありがとうございます。 <b>利用証明書</b></p>  <p>料金所(自) 大分 料金所(至) 速見本線 22年 1月18日 16時35分</p> <p>通行料金 ¥1,160- (ETC/クレジット) 車種 1 取扱番号 A34201-189020-292030 (確) <small>※通行料金は消費税率10%対象です。 ※本利用証明書はETC利用照会サービスで印字されたものです。</small></p>	<p>ご利用ありがとうございます。 <b>利用証明書</b></p>  <p>料金所(自) 速見本線 料金所(至) 大分米良 22年 1月24日 12時30分</p> <p>通行料金 ¥1,370- (ETC/クレジット) 車種 1 取扱番号 A34201-249020-292438 (確) <small>※通行料金は消費税率10%対象です。 ※本利用証明書はETC利用照会サービスで印字されたものです。</small></p>	<p>ご利用ありがとうございます。 <b>利用証明書</b></p>  <p>料金所(自) 大分米良 料金所(至) 速見本線 22年 1月24日 15時8分</p> <p>通行料金 ¥1,370- (ETC/クレジット) 車種 1 取扱番号 A34201-249020-293436 (確) <small>※通行料金は消費税率10%対象です。 ※本利用証明書はETC利用照会サービスで印字されたものです。</small></p>	<p>ご利用ありがとうございます。 <b>利用証明書</b></p>  <p>料金所(自) 速見本線 料金所(至) 大分 22年 1月26日 12時34分</p> <p>通行料金 ¥1,160- (ETC/クレジット) 車種 1 取扱番号 A35201-263865-015538 (確) <small>※通行料金は消費税率10%対象です。 ※本利用証明書はETC利用照会サービスで印字されたものです。</small></p>	<p>ご利用ありがとうございます。 <b>利用証明書</b></p>  <p>料金所(自) 大分 料金所(至) 速見本線 22年 1月26日 16時50分</p> <p>通行料金 ¥1,160- (ETC/クレジット) 車種 1 取扱番号 A35201-263865-016833 (確) <small>※通行料金は消費税率10%対象です。 ※本利用証明書はETC利用照会サービスで印字されたものです。</small></p>

### 事業名、使途及び内容等

ETC利用料 1月分 12,020 円

### 按分による充当の場合

按分の率 ( )  
按分による政務活動費の充当額 ( ) 円

### 一部のみ打切り充当した場合

政務活動費充当額 ( ) 円

# 政務活動費 走行証明書 (自動車用)

【令和4年1月分】

日	目的	発	市町村・大字名			着	政務活動 走行距離	備考
			目的地1	目的地2	目的地3			
5	DX推進に関する調査	自宅	県庁			自宅	126 km	
7	道路の雪対策に関する調査	自宅	国東土木事務所			自宅	24 km	
11	ISTSに関する調査	自宅	県庁			自宅	126 km	
12	令和4年度予算に関する調査	自宅	県庁			自宅	126 km	
14	会派勉強会	自宅	県庁			自宅	126 km	
18	宇宙港に関する調査	自宅	大分市中島西			自宅	126 km	
19	令和3年度補正予算に関する調査	自宅	国東土木事務所			自宅	24 km	
20	宇宙港に関する調査	自宅	国東市役所			自宅	24 km	
24	大野川発電所の現地調査	自宅	豊後大野市犬飼町			自宅	170 km	
26	コロナ対策に関する調査	自宅	大分市舞鶴町			自宅	126 km	
							km	
							km	
							km	
計							998 km	

上記のとおり相違ないことを証明します。

会派名 自由民主党  
議員名 木付親次

政務活動費 自動車燃料購入明細書

会派名 自由民主党

議員名 木付親次

【令和4年 1月分】

自動車登録番号



購入日	購入数量 (ℓ)	購入金額 (円)	購入先	領収書 番号
17	42.50	7,353	田吹石油田吹SS	1
31	41.50	7,180	田吹石油田吹SS	2
計		14,533 …①		
当該月の初日の 走行メーター 距離数 (km)	130,243 km…②		当該月の末日の 走行メーター 距離数 (km)	131,759 km…③
当該月の 総走行距離 (km)	1,516 km…④ (③-②)		当該月の政務活動 走行距離 (km)	998 km…⑤
	按分率⑥ (⑤/④)	0.6583	燃料代相当額 (円) (①×⑥)	9,567円 …⑦

- 注1 使用届出車両ごとに作成すること。  
 2 購入日ごとに整理し、付表に当該領収書等を添付すること。  
 3 ②及び③の距離数 (km) は、それぞれの時点での当該車両に係る走行メーターの距離数を転記するとともに、当該走行メーター部分の写真を撮影 (日付入り) し保管すること。  
 4 「按分率⑥」欄は、小数点第4位 (小数点第5位以下を切捨て) まで計算すること。  
 5 「燃料代相当額⑦」の円未満は切り捨てること。

政務活動費 自動車燃料購入明細書 (付表)

会派名 自由民主党

議員名 木付親次

【令和4年 1月分】

①	②	③
<h1>ENEOS ENEOS</h1>		
領収書		領収書
田吹石油 田吹SS 大分県国東市国東町岩屋401 TEL:0978-72-0517 2022/01/17(月)16:39	田吹石油 田吹SS 大分県国東市国東町岩屋401 TEL:0978-72-0517 2022/01/31(月)11:42	
現金 様 4-810603-00011 005125 0000 売上 現金 手 レギュラー 000100 ¥7353 42.50L @173.0 L- 1 N- 1 (内ガソリン税 @53.8 ¥2287)	現金 様 4-810603-00011 005125 0000 売上 現金 手 レギュラー 000100 ¥7180 41.50L @173.0 L- 1 N- 1 (内ガソリン税 @53.8 ¥2233)	
小計 ¥7,353 (10%対象 ¥7,353 内消費税 ¥668)	小計 ¥7,180 (10%対象 ¥7,180 内消費税 ¥653)	
<b>合計 ¥7,353</b> 上記にて領収書とさせていただきます No.8486 担当:0005	<b>合計 ¥7,180</b> 上記にて領収書とさせていただきます No.9248 担当:0003	
POS番号01 2022/01/17	POS番号01 2022/01/31	

※ ガソリン購入に係る領収書やクレジットカード明細書を使用する場合は、この様式に領収書等の写しを添付すること。

## 政務活動費会計帳簿

会派名 自由民主党

議員名 木付親次

【令和4年2月分】

日	摘要	収入額	支出額	残額	内訳(使途項目別)										領収書番号	備考	
					調査研究費	研修費	広報広報費	要請関係等活動費	会議費	資料作成費	資料購入費	事務所費	事務費	人件費			その他
	前月繰越		0	△ 287,729													
25	携帯電話料(1月分)		2,569	△ 290,298										2,569			1
25	新聞購読料(2月分3紙)		10,900	△ 301,198							10,900						2
28	インターネット接続料(2月分)		2,750	△ 303,948											2,750		3
28	事務所電気料(2月分)		825	△ 304,773									825				4
28	事務所賃借料(3月分)上下水道料(1月分)		22,470	△ 327,243									22,470				5
28	新聞購読料(2月分1紙)		1,934	△ 329,177									1,934				6
28	E.T.C利用料(2月分)		12,760	△ 341,937	12,760												7
28	自動車燃料代(2月分)		11,066	△ 353,003	11,066												購入明細
			0	△ 353,003													
			0	△ 353,003													
			0	△ 353,003													
			0	△ 353,003													
			0	△ 353,003													
			0	△ 353,003													
			0	△ 353,003													
			0	△ 353,003													
			0	△ 353,003													
			0	△ 353,003													
			0	△ 353,003													
			0	△ 353,003													
			0	△ 353,003													
			0	△ 353,003													
	月計	0	65,274	△ 353,003	23,826	0	0	0	0	0	0	12,834	23,295	5,319	0	0	0

# 領収書等の添付様式

整理番号 1

領収書その他の証拠書類の添付欄

## 料金領収証

2022年 2月ご請求分 (1月利用分)

木付 親次 様

KDDIをご利用いただきまして誠にありがとうございます。  
 右記KDDI料金を 2月 25日ご指定の口座から  
 振替させていただきました。

ご請求コード	0208829972
領収金額	12,802円
うち消費税等	973円

**KDDI株式会社**  
 〒163-8003 東京都新宿区西新宿2丁目3-2 KDDIビル

金融機関名	*****
支店名	*****
口座番号	*****

事業名、使途及び内容等



AU電話料 1月分

按分による充当の場合

按分の率 ( 1/2 )	対象額 5,139 円
按分による政務活動費の充当額	( 2,569 円 )

一部のみ打ち切り充当した場合

政務活動費充当額 ( 円)



領収書等の添付様式

整理番号 2

領収書その他の証拠書類の添付欄

4-02-25 6,000円(10) 購読 10,900

事業名、使途及び内容等

大分合同新聞・産経新聞・日本経済新聞 2月分 10,900 円  
 大分合同新聞 3,500 円  
 産経新聞 3,400 円  
 日本経済新聞 4,000 円

按分による充当の場合

按分の率 ( )  
 按分による政務活動費の充当額 ( 円)

一部のみ打ち切り充当した場合

政務活動費充当額 ( 円)

領収書等の添付様式

整理番号	3		
領収書その他の証拠書類の添付欄			
<div style="border: 1px solid black; padding: 10px; margin: 0 auto; width: 80%;"> <h2 style="text-align: center; margin: 0;">領 収 書</h2> <p style="text-align: right; margin: 5px 0;">2022年2月28日</p> <p style="margin: 5px 0;">木付 親次 様</p> <p style="text-align: center; margin: 5px 0;"><b>金額 ¥5,500 -</b></p> <p style="margin: 5px 0;">但し ケーブルインターネットご利用料 (2022年2月) として</p> <div style="display: flex; justify-content: space-between; margin-top: 10px;"> <div style="font-size: small;">                 №86512/10061745 A2203-4             </div> <div style="font-size: small; text-align: right;">                 大分ケーブルテレコム株式会社 〒870-1193 大分市松が丘三丁目1番12号 TEL: 097-542-1121 FAX: 097-542-3131             </div> </div> </div>			
事業名、使途及び内容等			
インターネット接続料 2月分			
按分による充当の場合			
按分の率	( 1/2 )	支払額	5,500 円
按分による政務活動費の充当額		(	2,750 円 )
一部のみ打ち切り充当した場合			
政務活動費充当額	(		円)

領収書等の添付様式

整理番号 4

領収書その他の証拠書類の添付欄

(A) 振替払込請求書兼受領証  
(振込金(兼手数料)受領証)  
(振込依頼票)

口座番号	[REDACTED]
加入者名 (振込依頼人)	九州電力株式会社
金額	2022年 2月分 1,650 円
お客さま番号	50-500-000-05-8296880-31
お振込人	キヅキ シンジ 様
お振込先	別府 支店

右記「お支払期日」を過ぎますと延滞利息が加算されます。詳しくは、裏面を参照ください。

現金払  
94190017  
04-02-28  
安岐港郵便局  
料金  
2022(7)0287  
全額払込 110円  
金融機関取扱店又は取扱店(取まとめ店(CVS:取扱店様))

事業名、用途及び内容等

事務所電気料 2月分

按分による充当の場合

按分の率 ( 1/2 ) 支払額 1,650 円  
按分による政務活動費の充当額 ( 825 円 )

一部のみ打ち切り充当した場合

政務活動費充当額 ( 円 )

領収書等の添付様式

整理番号

5

領収書その他の証拠書類の添付欄

ご利用明細票

ご振込の明細がご不明な点がございましたら、  
お取引の明細までお問い合わせください。

振込日	04-02-28	振込先	0066 ウ	振込額	0204
お振込み	5 0 0 0	お振込み金額	¥44,500		
手数料	¥440	時刻	13:48		
おつり	¥5,060				
振込依頼内容					
受取人 カハツダイコウサン 様					
依頼人 キヅキ シンジ 様					
TEL [REDACTED]					

事業名、使途及び内容等

事務所家賃	3月分	42,000 円
上下水道料	1月分	2,500 円
振込手数料		440 円

按分による充当の場合

按分の率	( 1/2 )	支払額	44,940 円
按分による政務活動費の充当額		( 22,470 円 )	

一部のみ打切り充当した場合

政務活動費充当額 ( 円 )

整理番号 6

領収書等の添付様式

領収書その他の証拠書類の添付欄

新聞購読料 領 収 証

木付 親次 様

ご購入ありがとうございます。  
 下記金額を正に領収いたしました。  
 2022年2月分

領収日 2月28日

領収金額 ￥1,934

品 名	定価(税込)	部 数	金 額
聖教新聞※	1,934	1	1,934

※は軽減税率対象品目です。 (10%対象 0)  
 (8%対象 1,934)

販売店 八山 洋一  
 住 所 別府市古市町25-1  
 TEL 0977-85-8740 FAX 0977-85-8741

お申込No. 44033-03189(1477)-2



事業名、使途及び内容等

聖教新聞 2月分 1,934 円

按分による充当の場合

按分の率 ( )

按分による政務活動費の充当額 ( 円)

一部のみ打ち切り充当した場合

政務活動費充当額 ( 円)

整理番号

7

領収書等の添付様式

領収書その他の証拠書類の添付欄

<p>ご利用ありがとうございます。 利用証明書</p>  <p>料金額(自) 遠見本線 料金額(至) 大分 22年 2月 2日 8時25分</p> <p>通行料金 Y1,160- (ETC利用)</p> <p>車種 1</p> <p>取扱番号 A36202-027483-607936 (確)</p> <p>※ご利用はETC専用100%専用です。 ※ETC専用100%専用はETC専用車種 専用でETC専用車種のみです。</p>	<p>ご利用ありがとうございます。 利用証明書</p>  <p>料金額(自) 大分 料金額(至) 速見本線 22年 2月 2日 14時51分</p> <p>通行料金 Y1,160- (ETC利用)</p> <p>車種 1</p> <p>取扱番号 A36202-027483-609437 (確)</p> <p>※ご利用はETC専用100%専用です。 ※ETC専用100%専用はETC専用車種 専用でETC専用車種のみです。</p>	<p>ご利用ありがとうございます。 利用証明書</p>  <p>料金額(自) 遠見本線 料金額(至) 大分 22年 2月 3日 0時19分</p> <p>通行料金 Y1,160- (ETC利用)</p> <p>車種 1</p> <p>取扱番号 A36202-037483-610434 (確)</p> <p>※ご利用はETC専用100%専用です。 ※ETC専用100%専用はETC専用車種 専用でETC専用車種のみです。</p>	<p>ご利用ありがとうございます。 利用証明書</p>  <p>料金額(自) 大分 料金額(至) 遠見本線 22年 2月 3日 14時23分</p> <p>通行料金 Y1,160- (ETC利用)</p> <p>車種 1</p> <p>取扱番号 A36202-037483-611036 (確)</p> <p>※ご利用はETC専用100%専用です。 ※ETC専用100%専用はETC専用車種 専用でETC専用車種のみです。</p>	<p>ご利用ありがとうございます。 利用証明書</p>  <p>料金額(自) 遠見本線 料金額(至) 大分 22年 2月 3日 10時23分</p> <p>通行料金 Y1,160- (ETC利用)</p> <p>車種 1</p> <p>取扱番号 A36202-047483-611639 (確)</p> <p>※ご利用はETC専用100%専用です。 ※ETC専用100%専用はETC専用車種 専用でETC専用車種のみです。</p>
<p>ご利用ありがとうございます。 利用証明書</p>  <p>料金額(自) 大分 料金額(至) 遠見本線 22年 2月 4日 16時59分</p> <p>通行料金 Y1,160- (ETC利用)</p> <p>車種 1</p> <p>取扱番号 A36202-017483-612231 (確)</p> <p>※ご利用はETC専用100%専用です。 ※ETC専用100%専用はETC専用車種 専用でETC専用車種のみです。</p>	<p>ご利用ありがとうございます。 利用証明書</p>  <p>料金額(自) 大分 料金額(至) 遠見本線 22年 2月 8日 17時51分</p> <p>通行料金 Y1,160- (ETC利用)</p> <p>車種 1</p> <p>取扱番号 A37202-081521-435436 (確)</p> <p>※ご利用はETC専用100%専用です。 ※ETC専用100%専用はETC専用車種 専用でETC専用車種のみです。</p>	<p>ご利用ありがとうございます。 利用証明書</p>  <p>料金額(自) 遠見本線 料金額(至) 大分 22年 2月 10日 9時13分</p> <p>通行料金 Y1,160- (ETC利用)</p> <p>車種 1</p> <p>取扱番号 A37202-101521-436232 (確)</p> <p>※ご利用はETC専用100%専用です。 ※ETC専用100%専用はETC専用車種 専用でETC専用車種のみです。</p>	<p>ご利用ありがとうございます。 利用証明書</p>  <p>料金額(自) 大分 料金額(至) 遠見本線 22年 2月 10日 12時12分</p> <p>通行料金 Y1,160- (ETC利用)</p> <p>車種 1</p> <p>取扱番号 A37202-101521-437032 (確)</p> <p>※ご利用はETC専用100%専用です。 ※ETC専用100%専用はETC専用車種 専用でETC専用車種のみです。</p>	<p>ご利用ありがとうございます。 利用証明書</p>  <p>料金額(自) 遠見本線 料金額(至) 大分 22年 2月 14日 9時14分</p> <p>通行料金 Y1,160- (ETC利用)</p> <p>車種 1</p> <p>取扱番号 A37202-141521-437632 (確)</p> <p>※ご利用はETC専用100%専用です。 ※ETC専用100%専用はETC専用車種 専用でETC専用車種のみです。</p>
<p>ご利用ありがとうございます。 利用証明書</p>  <p>料金額(自) 大分 料金額(至) 遠見本線 22年 2月 14日 16時7分</p> <p>通行料金 Y1,160- (ETC利用)</p> <p>車種 1</p> <p>取扱番号 A37202-141521-438432 (確)</p> <p>※ご利用はETC専用100%専用です。 ※ETC専用100%専用はETC専用車種 専用でETC専用車種のみです。</p>				

事業名、用途及び内容等

ETC利用料 2月分 12,760 円

按分による充当の場合

按分の率 ( )

按分による政務活動費の充当額 ( 円)

一部のみ打切り充当した場合

政務活動費充当額 ( 円)

# 政務活動費 走行証明書 (自動車用)

【令和4年2月分】

日	目的	発	市町村・大字名			政務活動 走行距離	備考
			目的地1	目的地2	目的地3		
2	ツーリズム戦略に関する調査	自宅	県庁			126 km	
3	西大分ホバー基地に関する調査	自宅	県庁			126 km	
4	令和4年度予算に関する調査	自宅	県庁			126 km	
7	大分空港に関する調査	自宅	県庁			126 km	
8	LPGガスに関する調査	自宅	県庁			126 km	
10	コロナウイルス感染症に関する調査	自宅	県庁			126 km	
14	会派勉強会	自宅	県庁			126 km	
21	広域観光連携に関する調査	自宅	大分市中島西			126 km	
22	多面的機能支交付金に関する調査	自宅	県庁			126 km	
26	おおいたそらはくに関する調査	自宅	別府ビーコンプラザ			74 km	
						km	
						km	
						km	
計						1,208 km	

自動車登録番号



上記のとおり相違ないことを証明します。

会派名 自由民主党  
議員名 木付親次

政務活動費 自動車燃料購入明細書

会派名 自由民主党

議員名 木付親次

【令和4年 2月分】

自動車登録番号



購入日	購入数量 (ℓ)	購入金額 (円)	購入先	領収書 番号
8	31.40	5,432	田吹石油田吹SS	1
15	41.00	7,175	田吹石油田吹SS	2
26	42.40	7,420	田吹石油田吹SS	3
計		20,027	…①	
当該月の初日の 走行メーター 距離数 (km)	131,759 km…②		当該月の末日の 走行メーター 距離数 (km)	133,945 km…③
当該月の 総走行距離 (km)	2,186 km…④ (③-②)		当該月の政務活動 走行距離 (km)	1,208 km…⑤
	按分率⑥ (⑤/④)	0.5526	燃料代相当額 (円) (①×⑥)	11,066 円 …⑦

- 注1 使用届出車両ごとに作成すること。  
 2 購入日ごとに整理し、付表に当該領収書等を添付すること。  
 3 ②及び③の距離数 (km) は、それぞれの時点での当該車両に係る走行メーターの距離数を転記するとともに、当該走行メーター部分の写真を撮影 (日付入り) し保管すること。  
 4 「按分率⑥」欄は、小数点第4位 (小数点第5位以下を切捨て) まで計算すること。  
 5 「燃料代相当額⑦」の円未満は切り捨てること。



政務活動費 自動車燃料購入明細書 (付表)

会派名 自由民主党  
議員名 木付親次

【令和4年 2月分】

①	②	③
<b>ENEOS ENEOS ENEOS</b>		
領収書	領収書	領収書
田吹石油 田吹SS 大分県国東市国東町岩屋401 TEL:0978-72-0517 2022/02/08(火)09:53	田吹石油 田吹SS 大分県国東市国東町岩屋401 TEL:0978-72-0517 2022/02/15(火)11:29	田吹石油 田吹SS 大分県国東市国東町岩屋401 TEL:0978-72-0517 2022/02/26(土)13:48
現金 様 4-810603-00011 005125 0000	現金 様 4-810603-00011 005125 0000	現金 様 4-810603-00011 005125 0000
売上 現金 手 レギュラー 000100 ¥5432 31.40L @173.0 L- 1 N- 1 (内ガソリン税 @53.8 ¥1689)	売上 現金 手 レギュラー 000100 ¥7175 41.00L @175.0 L- 1 N- 1 (内ガソリン税 @53.8 ¥2206)	売上 現金 手 レギュラー 000100 ¥7420 42.40L @175.0 L- 1 N- 1 (内ガソリン税 @53.8 ¥2281)
小計 ¥5,432 (10%対象 ¥5,432 内消費税 ¥494)	小計 ¥7,175 (10%対象 ¥7,175 内消費税 ¥652)	小計 ¥7,420 (10%対象 ¥7,420 内消費税 ¥675)
<b>合計 ¥5,432</b> 上記にて領収書とさせていただきます	<b>合計 ¥7,175</b> 上記にて領収書とさせていただきます	<b>合計 ¥7,420</b> 上記にて領収書とさせていただきます
No.9709 担当:0003	No.0128 担当:0004	No.0825 担当:0005
POS番号01 2022/02/08	POS番号01 2022/02/15	POS番号01 2022/02/26

※ ガソリン購入に係る領収書やクレジットカード明細書を使用する場合は、この様式に領収書等の写しを添付すること。

## 政務活動費会計帳簿

会派名 自由民主党

議員名 木付親次

【令和4年3月分】

日	摘要	収入額	支出額	残額	内訳(使途項目別)										領収書 番号	備考		
					調査研究費	研修費	広報広報費	旅費	印刷費等 活動費	会議費	資料作成費	資料購入費	事務所費	事務費			人件費	その他
	前月繰越		0	△ 353,003														
1	政務活動費受入	250,000	0	△ 103,003														
15	政務活動費受入	150,000	0	46,997														
25	携帯電話料(2月分)		2,565	44,432											2,565			1
28	電話料(2月分)		1,851	42,581											1,851			2
28	ファクシミリ通信料(2月分)		1,376	41,205											1,376			3
28	事務所電気料(3月分)		799	40,406										799				4
28	事務所賃借料(4月分)上下水道料(2月分)		22,470	17,936										22,470				5
28	インターネット接続料(3月分)		2,750	15,186											2,750			6
29	新聞購読料(3月分3紙)		10,900	4,286								10,900						7
29	新聞購読料(3月分1紙)		1,934	2,352														8
29	文具購入費		566	1,786											566			9
31	自動車燃料代(3月分)		898	898														購入明細
31	運行経費精算額		△ 3,563	4,451 △ 3,563														精算書
31	政務活動費精算金	△ 4,451	0	0														
			0	0														
			0	0														
			0	0														
			0	0														
	月計	395,549	42,546	0 △ 2,665	0	0	0	0	0	0	0	0	0	23,269	9,108	0	0	

領収書等の添付様式

整理番号	1														
領収書その他の証拠書類の添付欄															
<div style="display: flex; justify-content: space-between;"> <div style="width: 40%;"> <p><b>料金領収証</b> <small>領収書(領収証) 0208829972</small></p> <p>2022年 3月ご請求分 ( 2月利用分)</p> <p>木付 親次 様</p> <p>KDDIをご利用いただきまして誠にありがとうございます。 右記KDDI料金を 3月 25日ご指定の口座から 振替させていただきました。</p> <p><b>KDDI株式会社</b> <small>〒163-8003 東京都新宿区西新宿2丁目9-2 KDDIビル</small></p> </div> <div style="width: 55%; border-top: 1px solid black; border-bottom: 1px solid black; padding: 5px;"> <table style="width:100%; border-collapse: collapse;"> <tr> <td style="width: 60%;">ご請求コード</td> <td style="text-align: right;">0208829972</td> </tr> <tr> <td>領収金額</td> <td style="text-align: right;">12,793円</td> </tr> <tr> <td>うち消費税等</td> <td style="text-align: right;">972円</td> </tr> <tr> <td>金融機関名</td> <td style="text-align: right;">*****</td> </tr> <tr> <td>支店名</td> <td style="text-align: right;">*****</td> </tr> <tr> <td>口座番号</td> <td style="text-align: right;">*****</td> </tr> </table> </div> </div>				ご請求コード	0208829972	領収金額	12,793円	うち消費税等	972円	金融機関名	*****	支店名	*****	口座番号	*****
ご請求コード	0208829972														
領収金額	12,793円														
うち消費税等	972円														
金融機関名	*****														
支店名	*****														
口座番号	*****														
事業名、使途及び内容等															
<div style="background-color: black; width: 100px; height: 20px; margin: 0 auto;"></div> <p>AU電話料 2月分</p>															
按分による充当の場合															
按分の率 ( 1/2 )		対象額	5,131 円												
按分による政務活動費の充当額			( 2,565 円 )												
一部のみ打切り充当した場合															
政務活動費充当額		( 円)													

整理番号

2

領収書等の添付様式

領収書その他の証拠書類の添付欄

ご利用明細票

お取扱日	店番	お取引内容
04-03-28	72026	料金払込 PE
記号	番号	
***	***	
取扱番号	お取引金額	
N084	*3,702	
	残高	
4908038074455		
払込金額	*3,592円	
払込内容 NTTファイナンス		
2022年 3月分		
払込手数料	*110円	

ご利用いただきましてありがとうございました。

印紙税申告納  
付につき廻町  
税務署承認済

事業名、使途及び内容等

0978-72-4545

電話料 2月分 3,592 円

振込手数料 110 円

按分による充当の場合

按分の率 ( 1/2 )

支払額 3,702 円

按分による政務活動費の充当額

( 1,851 円 )

一部のみ打切り充当した場合

政務活動費充当額 ( 円)

整理番号	3
------	---

## 領収書等の添付様式

領収書その他の証拠書類の添付欄

### ご利用明細票

お取扱日	店番	お取引内容
04-03-28	72026	料金払込 PE
記号	番号	
***	***	
取扱番号	お取引金額	
N081	*2,752	
	残高	
4908039470269		
払込金額	*2,642円	
払込内容 NTTファイナンス		
2022年 3月分		
払込手数料	*110円	

ご利用いただきましてありがとうございました。

印紙税申告納  
付につき趣町  
税務署承認済

事業名、使途及び内容等

0978-73-2626  
ファクシミリ通信料 2月分 2,642 円  
  
振込手数料 110 円

按分による充当の場合

按分の率 ( 1/2 ) 支払額 2,752 円  
按分による政務活動費の充当額 ( 1,376 円 )

一部のみ打切り充当した場合

政務活動費充当額 ( 円)

整理番号 4

領収書等の添付様式

領収書その他の証拠書類の添付欄

(A) 振替払込請求書兼受領証  
(振込金(兼手数料)受領証)  
(振込依頼票)

口座番号	[REDACTED]
払込(振込)入者名	九州電力株式会社
金額	2022年 3月分 1,599 円
お振込み番号	50-500-000-05-8296880-31
お振込人	キヅキ シンジ
支店	別府

右記「お支払期日」を過ぎますと延滞利息が加算されます。詳しくは、裏面を参照ください。

2022年03月24日

金融機関窓口又は取扱店・貯まの店 (CVS取扱店) までご交付ください。

事業名、使途及び内容等

事務所電気料 3月分

按分による充当の場合

按分の率 ( 1/2 ) 支払額 1,599 円  
按分による政務活動費の充当額 ( 799 円 )

一部のみ打切り充当した場合

政務活動費充当額 ( 円)

領収書等の添付様式

整理番号	5		
領収書その他の証拠書類の添付欄			
<div style="border: 1px solid black; padding: 10px; margin: 0 auto; width: 80%;"> <p style="text-align: right; margin-bottom: 5px;">ご利用明細票</p> <p style="font-size: small; margin-bottom: 5px;">毎票ご利用いただきありがとうございます。 お取引の場にお下配のほどさせていただきます。</p> <p style="font-size: small; margin-bottom: 5px;">お振込み日時 04-03-28 0066 ウ 0167</p> <p style="font-size: small; margin-bottom: 5px;">お振込み金額 ￥44,500</p> <p style="font-size: small; margin-bottom: 5px;">手数料 ￥440 時間 13:00</p> <p style="font-size: small; margin-bottom: 5px;">おつり ￥5,060</p> <p style="font-size: small; margin-bottom: 5px;">振込依頼内容</p> <p style="font-size: small; margin-bottom: 5px;">受取人 カ)ハツタ"イコウサン 様</p> <p style="font-size: small; margin-bottom: 5px;">依頼人 キヅキ シンジ" 様</p> <p style="font-size: small; margin-bottom: 5px;">TEL</p> </div>			
事業名、使途及び内容等			
事務所家賃	4月分	42,000 円	
上下水道料	2月分	2,500 円	
振込手数料		440 円	
按分による充当の場合			
按分の率	( 1/2 )	支払額	44,940 円
按分による政務活動費の充当額		( 22,470 円 )	
一部のみ打ち切り充当した場合			
政務活動費充当額		( 円 )	

整理番号

6

領収書等の添付様式

領収書その他の証拠書類の添付欄

領 収 書

2022年3月28日

木付 親次 様

金額 ¥5,500 -

但し ケーブルインターネットご利用料(2022年3月)として

大分ケーブルテレコム株式会社  
〒870-1193 大分市松が丘三丁目1番12号  
TEL: 097-542-1121 FAX: 097-542-3131

No.86512/10081745  
A2204-4

事業名、使途及び内容等

インターネット接続料 3月分

按分による充当の場合

按分の率 ( 1/2 )

支払額 5,500 円

按分による政務活動費の充当額

( 2,750 円 )

一部のみ打ち切り充当した場合

政務活動費充当額 ( 円 )



整理番号 7

領収書等の添付様式

領収書その他の証拠書類の添付欄

領収証

平成 4 年 3 月 29 日

木付 親次 様

新聞	3	10,900	10,900 円
			4 年 3 月分



事業名、使途及び内容等

大分合同新聞・産経新聞・日本経済新聞	3月分	10,900 円
大分合同新聞		3,500 円
産経新聞		3,400 円
日本経済新聞		4,000 円

按分による充当の場合

按分の率 ( )

按分による政務活動費の充当額 ( 円)

一部のみ打切り充当した場合

政務活動費充当額 ( 円)

整理番号

8

## 領収書等の添付様式

領収書その他の証拠書類の添付欄

### 新聞購読料 領 収 証

木付 親次 様

ご購入ありがとうございます。  
下記金額を正に領収いたしました。

2022年3月分

領収日 3月29日

領収金額

¥1,934

品名	定価(税込)	部数	金額
聖教新聞※	1,934	1	1,934

※は軽減税率対象品目です。

(10%対象 0)  
(8%対象 1,934)

販売店 八山 洋一

住所 別府市古市町2-5-1

TEL 0977-85-8740 FAX 0977-85-8741

お申込No. 44033-03189(1477)-1



事業名、使途及び内容等

聖教新聞 3月分 1,934 円

按分による充当の場合

按分の率 ( )

按分による政務活動費の充当額 ( 円)

一部のみ打切り充当した場合

政務活動費充当額 ( 円)

整理番号

9

領収書等の添付様式

領収書その他の証拠書類の添付欄

領 収 証

入金先

本館

様

No. FC 000000

お支払の内訳

現金	1,133
カード	
電子マネー	
デビット	
商品券	
Sクレジット	
その他	
ポイント	

金額	1,133
----	-------

(内消費税 円)

但 本館 として

入金日 年 月 日 上記正に領収いたしました。

内 訳 10%対象 円 (内消費税 円)

8%対象 円 (内消費税 円)

非課税他 円

受注日	年 月 日
伝票番号	

印 紙

〒100-0001 東京都千代田区安国寺17-1

ソフト電器国東店

TEL (0978) 89-XXXX

FAX (0978) 89-XXXX

扱者印



(注)本証に社印及び取扱者印の無いもの又は金額を訂正したものは無効です。

事業名、使途及び内容等

文具購入費

プリンターインク代

按分による充当の場合

按分の率 ( 1/2 )

支払額 1,133 円

按分による政務活動費の充当額 ( 566 円 )

一部のみ打切り充当した場合

政務活動費充当額 ( 円)

# 政務活動費 走行証明書 (自動車用)

【令和4年3月分】

日	目的	発	市町村・大字名			着	政務活動 走行距離	備考
			目的地1	目的地2	目的地3			
1	国東市政の調査	自宅	国東市役所			自宅	24 km	
5	国東高校双国校の調査	自宅	国見町伊美			自宅	72 km	
29	国東市長との意見交換	自宅	国東市役所			自宅	24 km	
							km	
							km	
							km	
							km	
							km	
							km	
							km	
							km	
							km	
							km	
計							120 km	

上記のとおり相違ないことを証明します。

会派名 自由民主党

議員名 木付親次

# 政務活動費 自動車燃料購入明細書

会派名 自由民主党

議員名 木付親次

【令和4年 3月分】

【令和4年 3月分】			自動車登録番号	XXXXXXXXXX
購入日	購入数量 (ℓ)	購入金額 (円)	購入先	領収書 番号
5	36.00	6,300	田吹石油田吹SS	1
16	43.50	7,787	田吹石油田吹SS	2
計	/	14,087	…①	/
当該月の初日の 走行メーター 距離数 (km)	133,945 km…②		当該月の末日の 走行メーター 距離数 (km)	135,825 km…③
当該月の 総走行距離 (km)	1,880 km…④ (③-②)		当該月の政務活動 走行距離 (km)	120 km…⑤
	按分率⑥ (⑤/④)	0.0638	燃料代相当額 (円) (①×⑥)	898円 …⑦

- 注1 使用届出車両ごとに作成すること。  
 2 購入日ごとに整理し、付表に当該領収書等を添付すること。  
 3 ②及び③の距離数 (km) は、それぞれの時点での当該車両に係る走行メーターの距離数を転記するとともに、当該走行メーター部分の写真を撮影 (日付入り) し保管すること。  
 4 「按分率⑥」欄は、小数点第4位 (小数点第5位以下を切捨て) まで計算すること。  
 5 「燃料代相当額⑦」の円未満は切り捨てること。

政務活動費 自動車燃料購入明細書 (付表)

会派名 自由民主党  
議員名 木付親次

【令和4年 3月分】

①	②	③
<b>ENEOS ENEOS</b>		
領収書		領収書
田吹石油 田吹SS 大分県国東市国東町岩屋401 TEL:0978-72-0517 2022/03/05(土)15:59		田吹石油 田吹SS 大分県国東市国東町岩屋401 TEL:0978-72-0517 2022/03/16(水)14:57
現金 様 4-810603-00011 005125 0000		現金 様 4-810603-00011 005125 0000
売上 現金 手 レギュラー 000100 ¥6300 36.00L @175.0 L- 1 N- 1 (内ガソリン税 @53.8 ¥1937)		売上 現金 手 レギュラー 000100 ¥7787 43.50L @179.0 L- 1 N- 1 (内ガソリン税 @53.8 ¥2340)
小計 ¥6,300 (10%対象 ¥6,300 内消費税 ¥573)		小計 ¥7,787 (10%対象 ¥7,787 内消費税 ¥708)
<b>合計 ¥6,300</b> 上記にて領収書とさせていただきます		<b>合計 ¥7,787</b> 上記にて領収書とさせていただきます
No.1278 担当:0005 [REDACTED]		No.1826 担当:0003 [REDACTED]
POS番号01 2022/03/05		POS番号01 2022/03/16

※ ガソリン購入に係る領収書やクレジットカード明細書を使用する場合は、この様式に領収書等の写しを添付すること。

政務活動費 年間走行明細・按分精算書  
(タイヤ交換等運行経費用)

会派名 自由民主党

議員名 木付親次

令和 3 年度

			自動車 登録番号	XXXXXXXXXX		
	運行経費額①	概算計上②	総走行距離数③	政務活動 総距離数④	政務活動対象 運行経費⑤	精算 ⑤-②
4月	77,300	32,806	開始 113,620 km	680	/	/
5月				606		
6月				564		
7月	9,750	5,907		852		
8月				1,028		
9月				600		
10月				708		
11月	10,000	1,993		510		
12月				954		
1月	5,500	3,620		998		
2月				1,208		
3月			終了 135,825 km	120		
合計	102,550	44,326	22,205 km	8,828		

4月走行距離開始	113,620
3月走行距離終了	135,825
年度走行距離	
	22,205

(政務活動に使用した割合)

$$\frac{\text{④} \cdots 8,828}{\text{③} \cdots 22,205} = 0.3975 \text{ ⑥}$$

(運行経費額のうち、政務活動費充当額)

$$\text{① } 102,550 \times \text{⑥ } 0.3975 = 40,763 \text{ ⑤}$$

(精算額)

$$\text{⑤ } 40,763 - \text{② } 44,326 = -3,563$$

\*政務活動使用車両ごとに作成すること。