

大分県の生涯学習・社会教育

—令和3年度市町村生涯学習・社会教育の現状
及び令和2年度生涯学習・社会教育推進の実績—

令和4年2月
大分県教育委員会

目 次

I	令和3年度 市町村生涯学習・社会教育の現状について…	1
II	令和2年度 県の生涯学習・社会教育の推進について	
1	生涯学習・社会教育推進の取組（昭和40年以降）	19
2	社会教育課及び所管施設の社会教育関係職員	25
	（1）令和2年度社会教育行政職員数	
	（2）過去6年間の社会教育主事数の推移	
3	令和2年度社会教育課関係予算・補助金	
	（1）大分県社会教育課関係予算額の推移	26
	（2）生涯学習・社会教育関係補助金等	28
4	県立社会教育施設の利用状況等	
	（1）県立図書館	29
	（2）大分県立香々地青少年の家	31
	（3）大分県立九重青少年の家	32
5	その他	
	（1）社会教育関係団体（補助金交付団体等）一覧	33
	（2）大分県社会教育委員名簿	34
III	令和2年度 市町村の生涯学習・社会教育の推進について	
1	市町村教育委員会事務局の社会教育関係職員	35
2	社会教育関係施設	36
3	生涯学習・社会教育関係予算（令和2年度）	37
4	生涯学習・社会教育関係事業（令和2年度）	38
5	社会教育関係団体	40
	資料編	
1	市町村生涯学習推進体制整備の状況	41
2	市町村生涯学習・社会教育行政体制	43
3	公民館本館・分館別設置状況及び利用者総数	46
4	公民館職員の配置状況及び公民館運営審議会設置状況	47
5	県・市町村の社会教育施設	49
6	市町村社会教育費等	60
7	生涯学習・社会教育関係の学級・講座数	61
8	人権教育に関する学級・講座数	76
9	外国人に対する学級・講座等の実施状況	77
10	社会教育関係団体	79
11	高等学校・大学等開放講座の状況	80

I 令和3年度市町村生涯学習・社会教育の現状について

中津市

【生涯学習・社会教育主管課】

主管課名	社会教育課		人口(人口推計令和3年4月1日現在)	83,517	人
住 所	〒871-8501 大分県中津市豊田町14番地3		E-mail	syakaikyoiuku@city.nakatsu.lg.jp	
			電話	0979-22-4942	
			ファクシミリ	0979-22-1492	

【令和3年度当初予算】

(単位:千円)

一般会計(A)	教育費(B)	B/A	社会教育費総額	教育費総額に対する割合	社会教育活動事業費	社会教育費総額に対する割合
37,831,000	3,237,064	8.6%	711,896	22.0%	287,499	40.4%

【生涯学習・社会教育推進計画の状況】

名称						
策定年度	令和	年	計画期間	令和	年～令和	年

【子どもの読書活動推進計画策定状況】

担当課	小幡記念図書館	
名称	第2次子ども読書活動推進実施計画	
策定年度	平成 31 年	
計画期間	平成 31 年～令和 5 年	

【市町村立幼稚園・こども園・学校数】※令和3年5月1日現在

校種	校数	児童生徒数
幼稚園・こども園	11園	298人
小学校	21校	4597人
中学校	10校	2327人

【各種会議の状況】

①社会教育委員の会

委員数	定数	開会予定数
19人	20人	3回

②公民館運営審議会

委員数	定数	開会予定数
15人	15人	2回

③図書館協議会

委員数	定数	開会予定数
11人	12人以内	2回

【教育委員会所管の施設数】※公民館は、自治公民館は除く【教育委員会体制】(分野ごとの担当課)

所管施設	館数	うち指定管理
公民館(本館・分館)	(15・10)	(0・0)
公民館類似施設	0	0
青少年教育施設	0	0
図書館(本・分館)	(1・4)	(1・4)
図書館同種施設	0	0
女性教育施設	0	0
生涯学習センター	1	0
視聴覚センター・ライブラリー	0	0
登録博物館	1	0
博物館相当施設	1	0
教育集会所	3	0
文化会館等	3	3
その他施設	1	0

分野	主管課名
生涯学習・社会教育	社会教育課・生涯学習推進室
公民館の管理及び運営	社会教育課・生涯学習推進室
図書館	小幡記念図書館
視聴覚教育	学校教育課
人権教育	生涯学習推進室・学校教育課
社会体育	体育・給食課
青少年健全育成	生涯学習推進室
文化財	歴史博物館
芸術文化	社会教育課

【生涯学習・社会教育主管課職員】

課長 (主管課長の人数)		社会教育主事 (発令者)		社会教育主事補	
専任	兼任	専任	兼任	専任	兼任
2	0	1	0	0	0
社会教育関係指導員			その他職員		
社会教育指導員	人権担当社会教育指導員	スポーツ推進委員	正規職員		臨時・非常勤
			専任	兼任	
12	5	0	7	8	2

【組織図】(令和3年4月～)

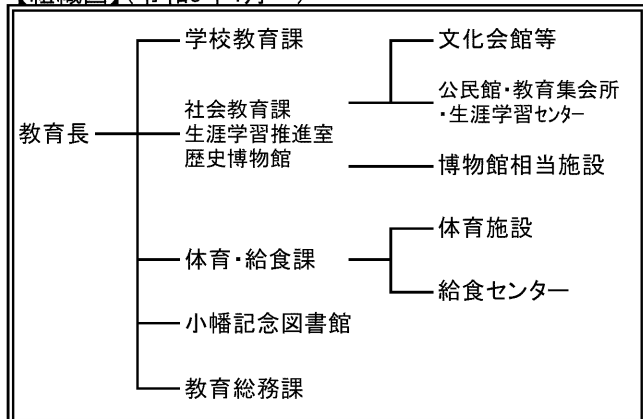

I 令和3年度市町村生涯学習・社会教育の現状について

豊後高田市

【生涯学習・社会教育主管課】

主管課名	教育総務課	人口(人口推計令和3年4月1日現在)	22,444	人
住 所	〒872-1101	E-mail	fumiko@city.bungotakada.lg.jp	
	豊後高田市中真玉2144-12	電話	0978-53-5112	
		ファクシミリ	0978-53-4731	

【令和3年度当初予算】

(単位:千円)

一般会計(A)	教育費(B)	B/A	社会教育費総額	教育費総額に対する割合	社会教育活動事業費	社会教育費総額に対する割合
14,954,705	1,209,206	8.1%	232,588	19.2%	172,469	74.2%

【生涯学習・社会教育推進計画の状況】

名称					
策定年度	令和 年	計画期間	令和 年	～	令和 年

【子どもの読書活動推進計画策定状況】

【市町村立幼稚園・こども園・学校数】※令和3年5月1日現在

担当課	教育総務課
名称	豊後高田市子ども読書活動推進計画
策定年度	平成 27 年
計画期間	平成28年～令和2年

校種	校数	児童生徒数
幼稚園・こども園	2 園	134 人
小学校	11 校	988 人
中学校	6 校	530 人

【各種会議の状況】

①社会教育委員の会

委員数	定数	開会予定数
15 人	15 人	2 回

②公民館運営審議会

委員数	定数	開会予定数
15 人	15 人	1 回

③図書館協議会

委員数	定数	開会予定数
9 人	10 人	2 回

【教育委員会所管の施設数】※公民館は、自治公民館は除く【教育委員会体制】(分野ごとの担当課)

所管施設	館数	うち指定管理
公民館(本館・分館)	(14・0)	(0・0)
公民館類似施設	0	0
青少年教育施設	0	0
図書館(本・分館)	(1・0)	(1・0)
図書館同種施設	0	0
女性教育施設	0	0
生涯学習センター	0	0
視聴覚センター・ライブラリー	0	0
登録博物館	0	0
博物館相当施設	0	0
教育集会所	4	0
文化会館等	0	0
その他施設	0	0

分野	主管課名
生涯学習・社会教育	教育総務課
公民館の管理及び運営	教育総務課
図書館	教育総務課
視聴覚教育	教育総務課
人権教育	教育総務課
社会体育	教育総務課
青少年健全育成	教育総務課
文化財	文化財室
芸術文化	教育総務課

【生涯学習・社会教育主管課職員】

課長 (主管課長の人数)		社会教育主事 (発令者)		社会教育主事 補	
専任	兼任	専任	兼任	専任	兼任
1	0	0	0	0	0
社会教育関係指導員			その他職員		
社会 教育 指導員	人権担 当社会 教育 指導員	スポー ツ推進 委員	正規職員		臨時・ 非常勤
			専任	兼任	
4	0	9	10	0	1

【組織図】(令和3年4月～)

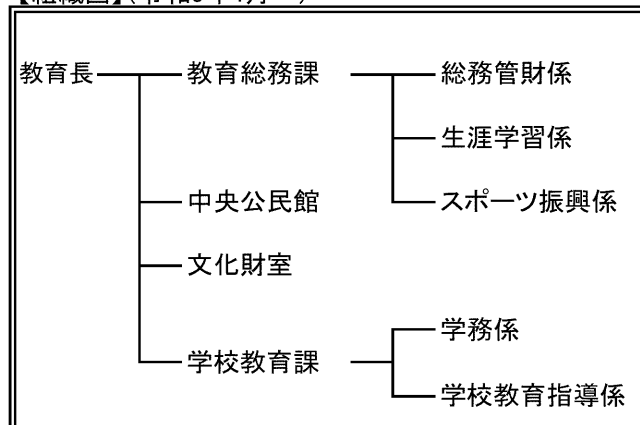

I 令和3年度市町村生涯学習・社会教育の現状について

宇佐市

【生涯学習・社会教育主管課】

主管課名	社会教育課		人口(人口推計令和3年4月1日現在)	52,504	人
住 所	〒879-0492		E-mail	syougai06@city.usa.oita.jp	
	大分県宇佐市大字上田1030番地の1		電話	0978-27-8198	
			ファクシミリ	0978-33-5120	

【令和3年度当初予算】

(単位:千円)

一般会計(A)	教育費(B)	B/A	社会教育費総額	教育費総額に対する割合	社会教育活動事業費	社会教育費総額に対する割合
28,960,000	2,349,779	8.1%	637,096	27.1%	369,543	58.0%

【生涯学習・社会教育推進計画の状況】

名称					
策定年度	令和 年	計画期間	令和 年～平成 年		

【子どもの読書活動推進計画策定状況】

担当課	図書館	
名称	第三次宇佐市子ども読書推進計画	
策定年度	平成 30 年	
計画期間	平成31年～令和5年	

【市町村立幼稚園・こども園・学校数】※令和3年5月1日現在

校種	校数	児童生徒数
幼稚園・こども園	1園(1休園)	0人
小学校	27校	2,653人
中学校	7校	1,373人

【各種会議の状況】

①社会教育委員の会

委員数	定数	開会予定数
12人	20人	3回

②公民館運営審議会

委員数	定数	開会予定数
18人	20人	2回

③図書館協議会

委員数	定数	開会予定数
13人	20人	2回

【教育委員会所管の施設数】※公民館は、自治公民館は除く【教育委員会体制】(分野ごとの担当課)

所管施設	館数	うち指定管理
公民館(本館・分館)	33(15・18)	(0・0)
公民館類似施設	0	0
青少年教育施設	0	0
図書館(本・分館)	(1・2)	(0・0)
図書館同種施設	0	0
女性教育施設	0	0
生涯学習センター	0	0
視聴覚センター・ライブラリー	0	0
登録博物館	0	0
博物館相当施設	1	0
教育集会所	19	0
文化会館等	0	0
その他施設	0	0

分野	主管課名
生涯学習・社会教育	社会教育課
公民館の管理及び運営	社会教育課
図書館	図書館
視聴覚教育	図書館
人権・同和教育	社会教育課
社会体育	文化・スポーツ振興課
青少年健全育成	社会教育課
文化財	社会教育課
芸術文化	文化・スポーツ振興課

【生涯学習・社会教育主管課職員】

課長 (主管課長の人数)		社会教育主事 (発令者)		社会教育主事補	
専任	兼任	専任	兼任	専任	兼任
1	0	1	1	0	0
社会教育関係指導員			その他職員		
社会教育指導員	社会人権・同和教育指導員	スポーツ推進委員	正規職員		会計年度任用職員
			専任	兼任	
13	8	30	14	0	4

【組織図】(令和3年4月～)

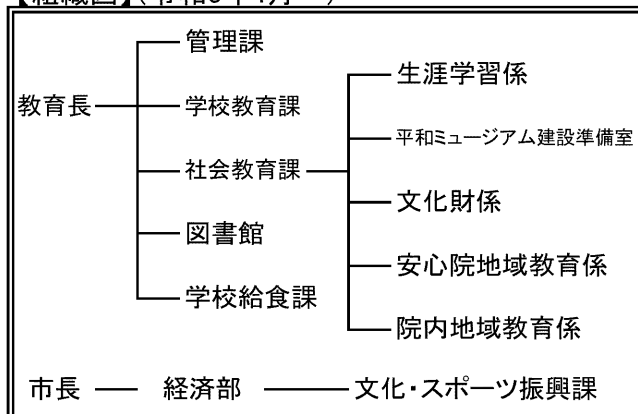

I 令和3年度市町村生涯学習・社会教育の現状について

別府市

【生涯学習・社会教育主管課】

主管課名	社会教育課		人口(人口推計令和3年4月1日現在)	114,357	人
住 所	〒874-8511 別府市上野口町1番15号		E-mail	lle-be@city.beppu.lg.jp	
			電話	0977-21-1587	
			ファクシミリ	0977-22-5100	

【令和3年度当初予算】

(単位:千円)

一般会計(A)	教育費(B)	B/A	社会教育費総額	教育費総額に対する割合	社会教育活動事業費	社会教育費総額に対する割合
52,350,000	4,273,505	8.2%	459,080	10.7%	175,755	38.3%

【生涯学習・社会教育推進計画の状況】

名称	社会教育課重点目標		
策定年度	令和2年度	計画期間	令和2年度

【子どもの読書活動推進計画策定状況】

担当課	社会教育課		
名称	別府市子ども読書活動推進計画(第2次)		
策定年度	平成28年	計画期間	平成28年～令和3年

【市町村立幼稚園・こども園・学校数】※令和3年5月1日現在

校種	校数	児童生徒数
幼稚園・こども園	17園	812人
小学校	14校	4857人
中学校	7校	2500人

【各種会議の状況】

①社会教育委員の会

委員数	定数	開会予定数
15人	30人	4回

②公民館運営審議会

委員数	定数	開会予定数
17人	30人	2回

③図書館協議会

委員数	定数	開会予定数
8人	8人	2回

【教育委員会所管の施設数】※公民館は、自治公民館は除く【教育委員会体制】(分野ごとの担当課)

所管施設	館数	うち指定管理
公民館(本館・分館)	7(6・1)	(0・0)
公民館類似施設	1(1・0)	0
青少年教育施設	1	0
図書館(本・分館)	1(1・0)	(0・0)
図書館同種施設	0	0
女性教育施設	0	0
生涯学習センター	1(1・0)	0
視聴覚センター・ライブラリー	1(1・0)	0
登録博物館	0	0
博物館相当施設	0	0
教育集会所	0	0
文化会館等	1	1
その他施設	2	0

分野	主管課名
生涯学習・社会教育	社会教育課
公民館の管理及び運営	社会教育課
図書館	社会教育課
視聴覚教育	社会教育課
人権教育	共生社会実現・部落差別解消推進課(市長部局)
社会体育	スポーツ推進課(市長部局)
青少年健全育成	社会教育課
文化財	社会教育課
芸術文化	社会教育課・文化国際課(市長部局)

【生涯学習・社会教育主管課職員】

課長 (主管課長の人数)		社会教育主事 (発令者)		社会教育主事補	
専任	兼任	専任	兼任	専任	兼任
0	1	2	0	0	0
社会教育関係指導員			その他職員		
社会教育指導員	人権担当社会教育指導員	スポーツ推進委員	正規職員		臨時・非常勤
			専任	兼任	
0	0	0	9	2	3

【組織図】(令和3年4月～)

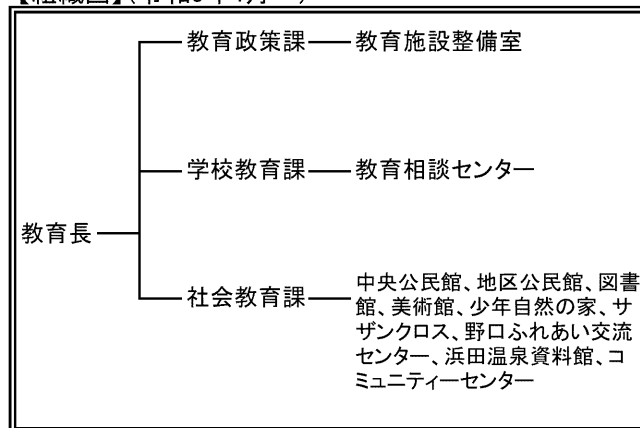

I 令和3年度市町村生涯学習・社会教育の現状について

杵築市

【生涯学習・社会教育主管課】

主管課名	社会教育課		人口(人口推計令和3年4月1日現在)	27,962	人
住 所	〒879-1307 大分県杵築市山香町大字野原1010番地2		E-mail	syakyo@city.kitsuki.lg.jp	
			電話	0977-75-2413	
			ファクシミリ	0977-75-1314	

【令和3年度当初予算】

(単位:千円)

一般会計(A)	教育費(B)	B/A	社会教育費総額	教育費総額に対する割合	社会教育活動事業費	社会教育費総額に対する割合
17,270,000	1,510,726	8.7%	409,046	27.1%	164,848	40.3%

【生涯学習・社会教育推進計画の状況】

名称					
策定年度	令和 年	計画期間	令和 年～令和 年		

【子どもの読書活動推進計画策定状況】

【市町村立幼稚園・こども園・学校数】※令和3年5月1日現在

担当課	社会教育課		校種	校数	児童生徒数
名称	子ども読書推進計画		幼稚園・こども園	7園	75人
策定年度	令和 2 年		小学校	10校	1,279人
計画期間	令和 3年～令和 7年		中学校	3校	713人

【各種会議の状況】

①社会教育委員の会

委員数	定数	開会予定数
16人	25人	3回

②公民館運営審議会

委員数	定数	開会予定数
15人	20人	3回

③図書館協議会

委員数	定数	開会予定数
6人	6人	2回

【教育委員会所管の施設数】※公民館は、自治公民館は除く【教育委員会体制】(分野ごとの担当課)

所管施設	館数	うち指定管理	分 野	主 管 課 名
公民館(本館・分館)	(14・0)	(0・0)	生涯学習・社会教育	社会教育課
公民館類似施設	0	0	公民館の管理及び運営	社会教育課
青少年教育施設	0	0	図書館	社会教育課
図書館(本・分館)	(1・2)	(0・0)	視聴覚教育	社会教育課
図書館同種施設	0	0	人権教育	社会教育課
女性教育施設	0	0	社会体育	文化・スポーツ振興課
生涯学習センター	0	0	青少年健全育成	社会教育課
視聴覚センター・ライブラリー	0	0	文化財	文化・スポーツ振興課
登録博物館	0	0	芸術文化	文化・スポーツ振興課
博物館相当施設	0	0		
教育集会所	4	0		
文化会館等	0	0		
その他施設	13	10		

【生涯学習・社会教育主管課職員】

課長 (主管課長の人数)		社会教育主事 (発令者)		社会教育主事 補	
専任	兼任	専任	兼任	専任	兼任
0	1	0	0	0	0
社会教育関係指導員			その他職員		
社会教育指導員	人権担当社会教育指導員	スポーツ推進委員	正規職員		臨時・非常勤
			専任	兼任	
5	1	24	21	0	11

【組織図】(令和3年4月～)

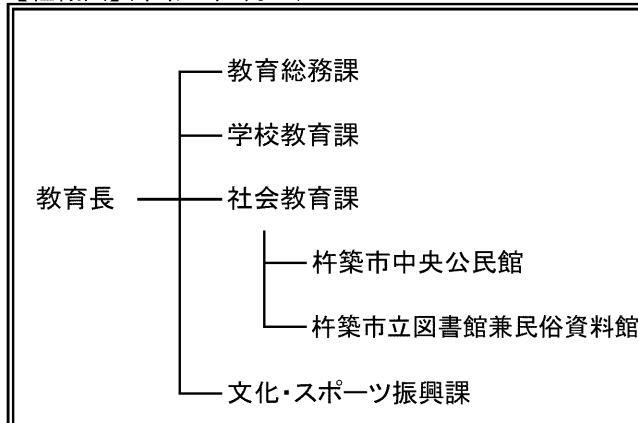

I 令和3年度市町村生涯学習・社会教育の現状について

国東市

【生涯学習・社会教育主管課】

主管課名	社会教育課		人口(人口推計令和3年4月1日現在)	26,943	人
住 所	873-0503	E-mail	shakai-kyoiku@city.kunisaki.lg.jp		
	大分県国東市国東町鶴川160-2	電話	0978-72-2121		
		ファクシミリ	0978-72-4070		

【令和3年度当初予算】

(単位:千円)

一般会計(A)	教育費(B)	B/A	社会教育費総額	教育費総額に対する割合	社会教育活動事業費	社会教育費総額に対する割合
19,206,081	2,242,200	11.7%	738,829	33.0%	554,230	75.0%

【生涯学習・社会教育推進計画の状況】

名称	国東市長期社会教育計画		
策定年度	平成30年	計画期間	平成30年～令和9年

【子どもの読書活動推進計画策定状況】

担当課	図書館
名称	第2次国東市子ども読書活動推進計画
策定年度	平成29年
計画期間	平成30年～令和4年

【市町村立幼稚園・こども園・学校数】※令和3年5月1日現在

校種	校数	児童生徒数
幼稚園・こども園	4園	21人
小学校	10校	1,009人
中学校	4校	550人

【各種会議の状況】

①社会教育委員の会

委員数	定数	開会予定数
14人	15人	2回

②公民館運営審議会

委員数	定数	開会予定数
24人	24人	8回

③図書館協議会

委員数	定数	開会予定数
12人	12人	2回

【教育委員会所管の施設数】※公民館は、自治公民館は除く【教育委員会体制】(分野ごとの担当課)

所管施設	館数	うち指定管理
公民館(本館・分館)	19(3・16)	(0・0)
公民館類似施設	0	0
青少年教育施設	0	0
図書館(本・分館)	4(4・0)	(0・0)
図書館同種施設	0	0
女性教育施設	0	0
生涯学習センター	1	0
視聴覚センター・ライブラリー	4	0
登録博物館	1	0
博物館相当施設	1	0
教育集会所	0	0
文化会館等	1	0
その他施設	29	5

分野	主管課名
生涯学習・社会教育	社会教育課
公民館の管理及び運営	社会教育課
図書館	社会教育課
視聴覚教育	社会教育課
人権教育	社会教育課
社会体育	社会教育課
青少年健全育成	社会教育課
文化財	文化財課
芸術文化	社会教育課

【生涯学習・社会教育主管課職員】

課長 (主管課長の人数)		社会教育主事 (発令者)		社会教育主事補	
専任	兼任	専任	兼任	専任	兼任
1	0	0	0	0	0
社会教育関係指導員			その他職員		
社会教育指導員	人権担当社会教育指導員	スポーツ推進委員	正規職員		臨時・非常勤
			専任	兼任	
0	4	41	15	4	38

【組織図】(令和3年4月～)

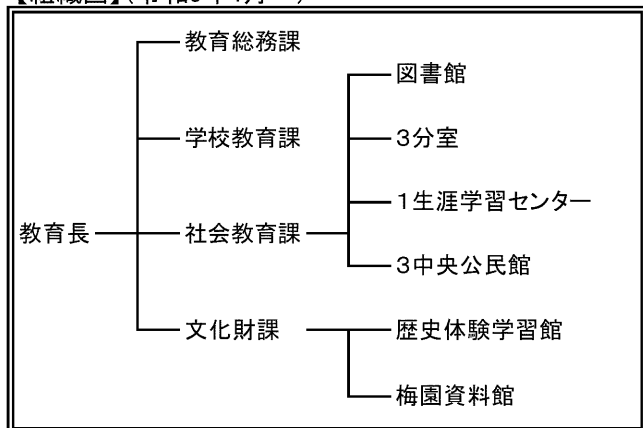

I 令和3年度市町村生涯学習・社会教育の現状について

姫島村

【生涯学習・社会教育主管課】

主管課名	教育課	人口(人口推計令和3年4月1日現在)	1,914	人
住 所	〒 大分県東国東郡姫島村1681-2	E-mail	s-kyouiku@vill.himeshima.oita.jp	
		電話	0978-87-2113	
		ファクシミリ	0978-87-3567	

【令和3年度当初予算】

(単位:千円)

一般会計(A)	教育費(B)	B/A	社会教育費総額	教育費総額に対する割合	社会教育活動事業費	社会教育費総額に対する割合
1,984,200	189,892	9.6%	38,455	20.3%	20,770	54.0%

【生涯学習・社会教育推進計画の状況】

名称					
策定年度	令和 年	計画期間	令和 年	～	令和 年

【子どもの読書活動推進計画策定状況】

担当課	教育課 社会教育係
名称	姫島村子ども読書活動推進計画
策定年度	平成26年
計画期間	平成27年～

【市町村立幼稚園・こども園・学校数】※令和3年5月1日現在

校種	校数	児童生徒数
幼稚園・こども園	1園	16人
小学校	1校	58人
中学校	1校	31人

【各種会議の状況】

①社会教育委員の会

委員数	定数	開会予定数
6人	10人以内	3回

②公民館運営審議会

委員数	定数	開会予定数
6人	10人以内	3回

③図書館協議会

委員数	定数	開会予定数
人	人	回

【教育委員会所管の施設数】※公民館は、自治公民館は除く【教育委員会体制】(分野ごとの担当課)

所管施設	館数	うち指定管理
公民館(本館・分館)	2(1・1)	(0・0)
公民館類似施設	0	0
青少年教育施設	0	0
図書館(本・分館)	(0・0)	(0・0)
図書館同種施設	1	0
女性教育施設	0	0
生涯学習センター	0	0
視聴覚センター・ライブラリー	0	0
登録博物館	0	0
博物館相当施設	0	0
教育集会所	0	0
文化会館等	0	0
その他施設	3	0

分野	主管課名
生涯学習・社会教育	教育課 社会教育係
公民館の管理及び運営	教育課 社会教育係
図書館	教育課 社会教育係
視聴覚教育	教育課 社会教育係
人権教育	教育課 社会教育係・学校教育係
社会体育	教育課 社会教育係
青少年健全育成	教育課 社会教育係
文化財	教育課 社会教育係
芸術文化	教育課 社会教育係

【生涯学習・社会教育主管課職員】

課長 (主管課長の人数)		社会教育主事 (発令者)		社会教育主事補	
専任	兼任	専任	兼任	専任	兼任
0	1	0	0	0	0
社会教育関係指導員			その他職員		
社会教育指導員	人権担当社会教育指導員	スポーツ推進委員	正規職員		臨時・非常勤
			専任	兼任	
0	0	2	0	3	2

【組織図】(令和3年4月～)

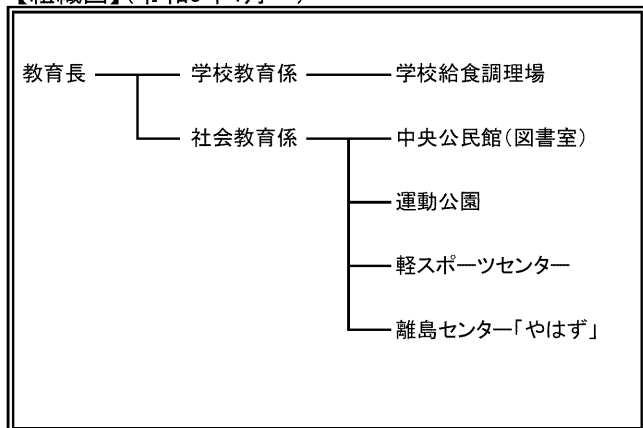

I 令和3年度市町村生涯学習・社会教育の現状について

日出町

【生涯学習・社会教育主管課】

主管課名	社会教育課	人口(人口推計令和3年4月1日現在)	28,333	人
住 所	〒879-1506	E-mail	ichimiya.toshiyuki@town.hiji.lg.jp	
	大分県速見郡日出町3891番地2	電話	0977-73-3156	
	(日出町中央公民館内)	ファクシミリ	0977-72-8680	

【令和3年度当初予算】

(単位:千円)

一般会計(A)	教育費(B)	B/A	社会教育費総額	教育費総額に対する割合	社会教育活動事業費	社会教育費総額に対する割合
17,041,827	1,051,379	6.2%	295,502	28.1%	120,190	40.7%

【生涯学習・社会教育推進計画の状況】

名称					
策定年度	令和 年	計画期間	令和 年	～	令和 年

【子どもの読書活動推進計画策定状況】

担当課	学校教育課
名称	
策定年度	令和 年
計画期間	令和 年～令和 年

【市町村立幼稚園・こども園・学校数】※令和3年5月1日現在

校種	校数	児童生徒数
幼稚園・こども園	11園	人
小学校	5校	人
中学校	2校	人

【各種会議の状況】

①社会教育委員の会

委員数	定数	開会予定数
10人	10人	3回

②公民館運営審議会

委員数	定数	開会予定数
40人	70人	18回

③図書館協議会

委員数	定数	開会予定数
10人	10人	3回

【教育委員会所管の施設数】※公民館は、自治公民館は除く【教育委員会体制】(分野ごとの担当課)

所管施設	館数	うち指定管理
公民館(本館・分館)	7(7・0)	0(0・0)
公民館類似施設	0	0
青少年教育施設	0	0
図書館(本・分館)	1(1・0)	0(0・0)
図書館同種施設	0	0
女性教育施設	0	0
生涯学習センター	0	0
視聴覚センター・ライブラリー	0	0
登録博物館	0	0
博物館相当施設	1(1・0)	0
教育集会所	0	0
文化会館等	0	0
その他施設	0	0

分野	主管課名
生涯学習・社会教育	社会教育課
公民館の管理及び運営	中央公民館
図書館	町立図書館
視聴覚教育	
人権教育	社会教育課
社会体育	文化・スポーツ振興課
青少年健全育成	社会教育課
文化財	文化・スポーツ振興課
芸術文化	文化・スポーツ振興課

【生涯学習・社会教育主管課職員】

課長 (主管課長の人数)		社会教育主事 (発令者)		社会教育主事 補	
専任	兼任	専任	兼任	専任	兼任
1	1	0	0	0	0
社会教育関係指導員			その他職員		
社会教育指導員	人権担当社会教育指導員	スポーツ推進委員	正規職員		臨時・非常勤
			専任	兼任	
0	1	15	11	2	19

【組織図】(令和3年4月～)

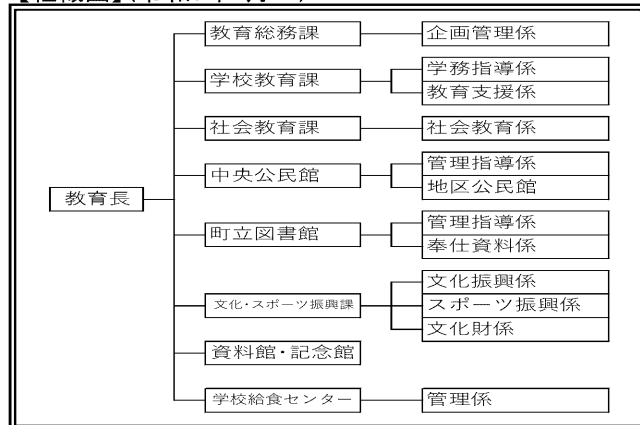

I 令和3年度市町村生涯学習・社会教育の現状について

大分市

【生涯学習・社会教育主管課】

主管課名	社会教育課		人口(人口推計令和3年4月1日現在)	477,448	人
住 所	〒 870-8504		E-mail	syakaikyoiku@city.oita.oita.jp	
	大分市荷揚町2番31号		電話	097-537-7039	
			ファクシミリ	097-532-8102	

【令和3年度当初予算】

(単位:千円)

一般会計(A)	教育費(B)	B/A	社会教育費総額	教育費総額に対する割合	社会教育活動事業費	社会教育費総額に対する割合
186,580,000	15,188,651	8.1%	4,265,339	28.1%	2,552,195	59.8%

【生涯学習・社会教育推進計画の状況】

名称	大分市生涯学習推進計画(第三次)		
策定年度	平成28年	計画期間	平成29年～令和6年

【子どもの読書活動推進計画策定状況】

担当課	大分市教育委員会社会教育課		
名称	大分市子どもの読書活動推進計画(第四次)		
策定年度	令和 3年	計画期間	令和 3年～令和 7年

【市町村立幼稚園・こども園・学校数】※令和3年5月1日現在

校種	校数	児童生徒数
幼稚園・こども園	18園(うち休園2園)	369人
義務教育学校	1校	1,024人
小学校	54校	25,213人
中学校	28校	12,120人

【各種会議の状況】

①社会教育委員の会

委員数	定数	開会予定数
20人	20人	6回

②公民館運営審議会

委員数	定数	開会予定数
124人	390人	26回

③図書館協議会

委員数	定数	開会予定数
8人	10人	2回

【教育委員会所管の施設数】※公民館は、自治公民館は除く【教育委員会体制】(分野ごとの担当課)

所管施設	館数	うち指定管理
公民館(本館・分館)	13(13・0)	(0・0)
公民館類似施設	0	0
青少年教育施設	1	0
図書館(本・分館)	2(1・1)	(0・0)
図書館同種施設	0	0
女性教育施設	0	0
生涯学習センター	0	0
視聴覚センター・ライブラリー	1	1
登録博物館	1	0
博物館相当施設	0	0
教育集会所	4	0
文化会館等	0	0
その他施設	31	2

分野	主管課名
生涯学習・社会教育	社会教育課
公民館の管理及び運営	(市民協働推進課)
図書館	社会教育課
視聴覚教育	社会教育課・教育センター
人権教育	人権・同和教育課
社会体育	(スポーツ振興課)
青少年健全育成	社会教育課
文化財	文化財課
芸術文化	社会教育課・美術振興課

【生涯学習・社会教育主管課職員】

課長 (主管課長の人数)		社会教育主事 (発令者)		社会教育主事補	
専任	兼任	専任	兼任	専任	兼任
1	1	1	0	0	0
社会教育関係指導員			その他職員		
社会教育指導員	人権担当社会教育指導員	スポーツ推進委員	正規職員		臨時・非常勤
			専任	兼任	
17	0	207	12	6	9

【組織図】(令和3年4月～)

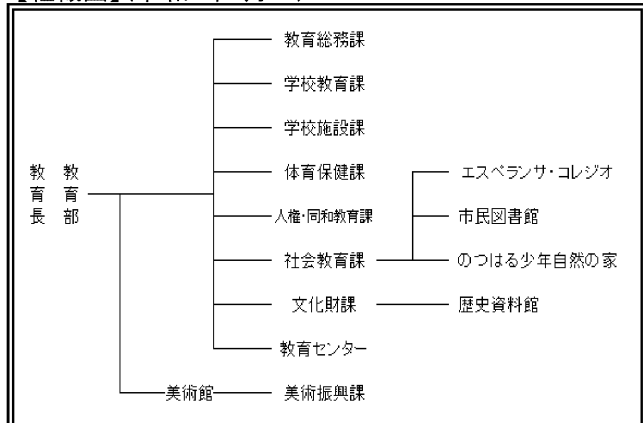

I 令和3年度市町村生涯学習・社会教育の現状について

臼杵市

【生涯学習・社会教育主管課】

主管課名	社会教育課		人口(人口推計令和3年4月1日現在)	35,604	人
住 所	〒875-0041 臼杵市大字臼杵2-107-562 (臼杵市中央公民館内)		E-mail	t-yamasa@city.usuki.lg.jp	
			電話	0972-63-6444	
			ファクシミリ	0972-63-6539	

【令和3年度当初予算】

(単位:千円)

一般会計(A)	教育費(B)	B/A	社会教育費総額	教育費総額に対する割合	社会教育活動事業費	社会教育費総額に対する割合
19,528,753	1,401,170	7.2%	453,006	32.3%	265,172	58.5%

【生涯学習・社会教育推進計画の状況】

名称						
策定年度	令和	年	計画期間	令和	年～令和	年

【子どもの読書活動推進計画策定状況】

担当課	社会教育課	
名称	第3次臼杵市子ども読書活動推進計画	
策定年度	令和3年	
計画期間	令和3年～令和7年	

【市町村立幼稚園・こども園・学校数】※令和3年5月1日現在

校種	校数	児童生徒数
幼稚園・こども園	2園	75人
小学校	13校	1,646人
中学校	5校	896人

【各種会議の状況】

①社会教育委員の会

委員数	定数	開会予定数
13人	15人	3回

②公民館運営審議会

委員数	定数	開会予定数
13人	15人	2回

③図書館協議会

委員数	定数	開会予定数
5人	10人	2回

【教育委員会所管の施設数】※公民館は、自治公民館は除く【教育委員会体制】(分野ごとの担当課)

所管施設	館数	うち指定管理
公民館(本館・分館)	7(7・0)	3(3・0)
公民館類似施設	0	0
青少年教育施設	0	0
図書館(本・分館)	2(1・1)	0(0・0)
図書館同種施設	0	0
女性教育施設	0	0
生涯学習センター	0	0
視聴覚センター・ライブラリー	1	0
登録博物館	0	0
博物館相当施設	0	0
教育集会所	1	0
文化会館等	1	0
その他施設	27	12

分野	主管課名
生涯学習・社会教育	社会教育課
公民館の管理及び運営	社会教育課
図書館	社会教育課
視聴覚教育	社会教育課
人権教育	部落差別解消推進・人権教育室 社会教育課
社会体育	社会教育課
青少年健全育成	社会教育課
文化財	文化・文化財課
芸術文化	文化・文化財課

【生涯学習・社会教育主管課職員】

課長 (主管課長の人数)		社会教育主事 (発令者)		社会教育主事補	
専任	兼任	専任	兼任	専任	兼任
1	0	0	1	0	0
社会教育関係指導員			その他職員		
社会教育指導員	人権担当社会教育指導員	スポーツ推進委員	正規職員		臨時・非常勤
			専任	兼任	
7	1	22	9	1	21

【組織図】(令和3年4月～)

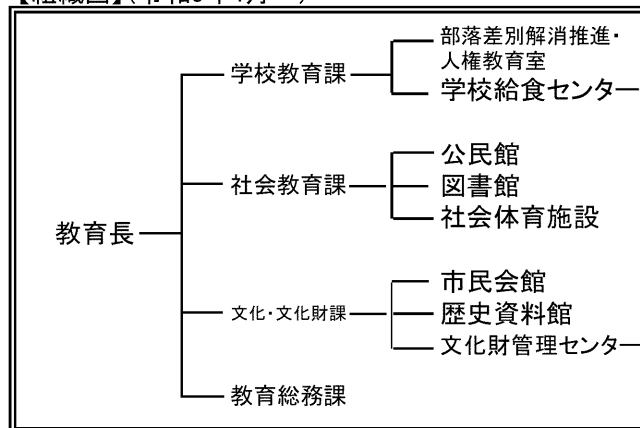

I 令和3年度市町村生涯学習・社会教育の現状について

津久見市

【生涯学習・社会教育主管課】

主管課名	生涯学習課	人口(人口推計令和3年4月1日現在)	16,582	人
住 所	〒879-2431	E-mail	tsu-kyoushou@city.tsukumi.lg.jp	
	津久見市大友町5番15号	電話	0972-82-9528	
		ファクシミリ	0972-85-0081	

【令和3年度当初予算】

(単位:千円)

一般会計(A)	教育費(B)	B/A	社会教育費総額	教育費総額に対する割合	社会教育活動事業費	社会教育費総額に対する割合
8,961,708	640,188	7.1%	198,007	30.9%	106,577	53.8%

【生涯学習・社会教育推進計画の状況】

名称					
策定年度	令和 年	計画期間	令和 年	～	令和 年

【子どもの読書活動推進計画策定状況】

【市町村立幼稚園・こども園・学校数】※令和3年5月1日現在

担当課	生涯学習課
名称	第2次津久見市子ども読書活動推進計画
策定年度	令和 2 年
計画期間	令和 3 年～令和 7 年

校種	校数	児童生徒数
幼稚園・こども園	園	人
小学校	5校	609人
中学校	3校	327人

【各種会議の状況】

①社会教育委員の会

委員数	定数	開会予定数
14人	20人	2回

②公民館運営審議会

委員数	定数	開会予定数
人	人	回

③図書館協議会

委員数	定数	開会予定数
人	人	回

【教育委員会所管の施設数】※公民館は、自治公民館は除く【教育委員会体制】(分野ごとの担当課)

所管施設	館数	うち指定管理
公民館(本館・分館)	1(1・0)	0(0・0)
公民館類似施設	0	0
青少年教育施設	1	0
図書館(本・分館)	1(1・0)	0(0・0)
図書館同種施設	0	0
女性教育施設	0	0
生涯学習センター	0	0
視聴覚センター・ライブラリー	0	0
登録博物館	0	0
博物館相当施設	0	0
教育集会所	0	0
文化会館等	1	0
その他施設	5	5

分野	主管課名
生涯学習・社会教育	生涯学習課
公民館の管理及び運営	生涯学習課
図書館	生涯学習課
視聴覚教育	生涯学習課
人権教育	生涯学習課
社会体育	生涯学習課
青少年健全育成	生涯学習課
文化財	生涯学習課
芸術文化	生涯学習課

【生涯学習・社会教育主管課職員】

課長 (主管課長の人数)		社会教育主事 (発令者)		社会教育主事補	
専任	兼任	専任	兼任	専任	兼任
0	1	0	0	0	0
社会教育関係指導員			その他職員		
社会教育指導員	人権担当社会教育指導員	スポーツ推進委員	正規職員		臨時・非常勤
			専任	兼任	
1	0	0	7	0	6

【組織図】(令和3年4月～)

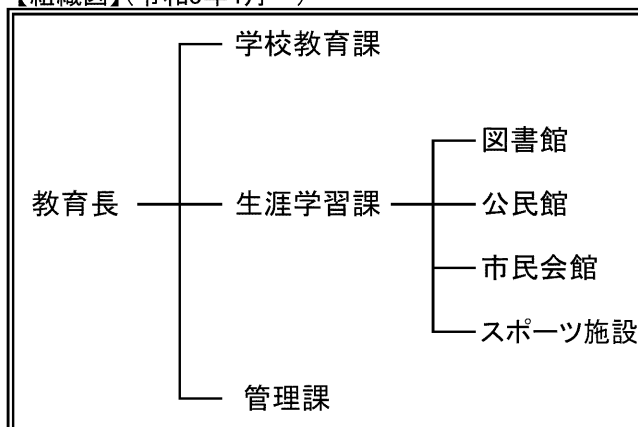

I 令和3年度市町村生涯学習・社会教育の現状について

由布市

【生涯学習・社会教育主管課】

主管課名	社会教育課		人口(人口推計令和3年4月1日現在)	33,838	人
住 所	〒879-5498 由布市庄内町柿原302番地		E-mail	social_edu@city.yufu.lg.jp	
			電話	097-582-1203	
			ファクシミリ	097-582-1245	

【令和3年度当初予算】

(単位:千円)

一般会計(A)	教育費(B)	B/A	社会教育費総額	教育費総額に対する割合	社会教育活動事業費	社会教育費総額に対する割合
16,466,620	1,268,767	7.7%	236,143	18.6%	86,875	36.8%

【生涯学習・社会教育推進計画の状況】

名称	第4次由布市社会教育振興計画		
策定年度	令和 2 年	計画期間	令和 3 年～令和 7 年

【子どもの読書活動推進計画策定状況】

担当課	社会教育課		
名称	第2次由布市子ども読書活動推進計画		
策定年度	令和 2 年	計画期間	令和 3 年～令和 7 年

【市町村立幼稚園・こども園・学校数】※令和3年5月1日現在

校種	校数	児童生徒数
幼稚園・こども園	7園	158人
小学校	10校	1,749人
中学校	3校	866人

【各種会議の状況】

①社会教育委員の会

委員数	定数	開会予定数
13人	15人	4回

②公民館運営審議会

委員数	定数	開会予定数
28人	50人	10回

③図書館協議会

委員数	定数	開会予定数
13人	15人	2回

【教育委員会所管の施設数】※公民館は、自治公民館は除く【教育委員会体制】(分野ごとの担当課)

所管施設	館数	うち指定管理
公民館(本館・分館)	5(5・0)	(0・0)
公民館類似施設	0	0
青少年教育施設	2	0
図書館(本・分館)	3(1・2)	(0・0)
図書館同種施設	0	0
女性教育施設	0	0
生涯学習センター	0	0
視聴覚センター・ライブラリー	0	0
登録博物館	0	0
博物館相当施設	0	0
教育集会所	0	0
文化会館等	0	0
その他施設	18	0

分野	主管課名
生涯学習・社会教育	社会教育課
公民館の管理及び運営	社会教育課
図書館	社会教育課
視聴覚教育	社会教育課
人権教育	社会教育課・学校教育課
社会体育	スポーツ振興課
青少年健全育成	社会教育課
文化財	社会教育課
芸術文化	社会教育課

【生涯学習・社会教育主管課職員】

課長 (主管課長の人数)		社会教育主事 (発令者)		社会教育主事補	
専任	兼任	専任	兼任	専任	兼任
2	0	1	0	0	0
社会教育関係指導員			その他職員		
社会教育指導員	人権担当社会教育指導員	スポーツ推進委員	正規職員		臨時・非常勤
			専任	兼任	
0	0	26	16	3	25

【組織図】(令和3年4月～)

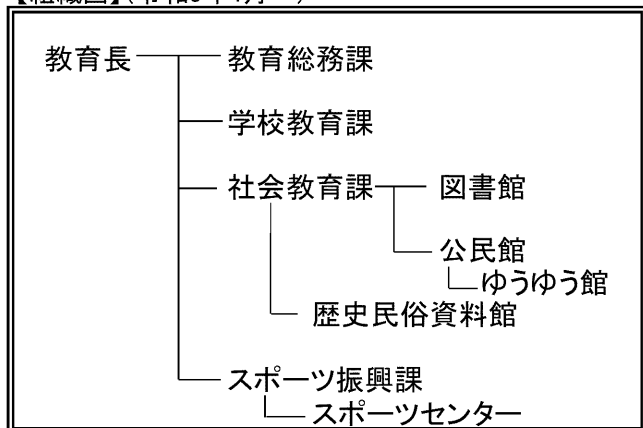

I 令和3年度市町村生涯学習・社会教育の現状について

佐伯市

【生涯学習・社会教育主管課】

主管課名	社会教育課		人口(人口推計令和3年4月1日現在)	69,198	人
住 所	〒876-0853 大分県佐伯市中村東町6番9号		E-mail	syakaikyouiku@city.saiki.lg.jp	
			電話	0972-22-3245	
			ファクシミリ	0972-22-3912	

【令和3年度当初予算】

(単位:千円)

一般会計(A)	教育費(B)	B/A	社会教育費総額	教育費総額に対する割合	社会教育活動事業費	社会教育費総額に対する割合
41,067,000	2,881,161	7.0%	502,927	17.5%	250,324	49.8%

【生涯学習・社会教育推進計画の状況】

名称						
策定年度	令和	年	計画期間	令和	年～令和	年

【子どもの読書活動推進計画策定状況】

担当課	社会教育課				
名称					
策定年度	令和	年			
計画期間	令和				

【市町村立幼稚園・こども園・学校数】※令和3年5月1日現在

校種	校数	児童生徒数
幼稚園・こども園	15園	346人
小学校	19校	3,002人
中学校	12校	1,627人

【各種会議の状況】

①社会教育委員の会

委員数	定数	開会予定数
20人	20人	3回

②公民館運営審議会

委員数	定数	開会予定数
19人	19人	1回

③図書館協議会

委員数	定数	開会予定数
0人	0人	0回

【教育委員会所管の施設数】※公民館は、自治公民館は除く【教育委員会体制】(分野ごとの担当課)

所管施設	館数	うち指定管理
公民館(本館・分館)	40(25・15)	15(0・15)
公民館類似施設	0	0
青少年教育施設	1	0
図書館(本・分館)	1(1・0)	1(1・0)
図書館同種施設	0	0
女性教育施設	0	0
生涯学習センター	0	0
視聴覚センター・ライブラリー	1	1
登録博物館	0	0
博物館相当施設	1	0
教育集会所	0	0
文化会館等	0	0
その他施設	90	14

分野	主管課名
生涯学習・社会教育	社会教育課
公民館の管理及び運営	社会教育課
図書館	社会教育課
視聴覚教育	社会教育課
人権教育	社会教育課・学校教育課・人権同和对策課
社会体育	体育保健課
青少年健全育成	社会教育課
文化財	社会教育課
芸術文化	文化芸術交流課(市長部局)

【生涯学習・社会教育主管課職員】

課長 (主管課長の人数)		社会教育主事 (発令者)		社会教育主事補	
専任	兼任	専任	兼任	専任	兼任
2	0	2	0	0	0
社会教育関係指導員			その他職員		
社会教育指導員	人権担当社会教育指導員	スポーツ推進委員	正規職員		臨時・非常勤
			専任	兼任	
4	0	86	21	0	45

【組織図】(令和3年4月～)

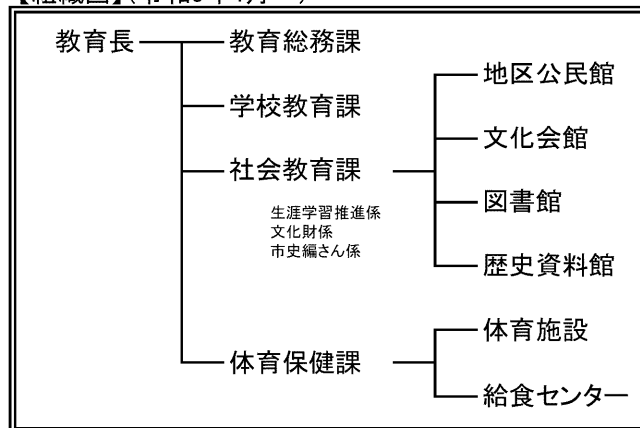

I 令和3年度市町村生涯学習・社会教育の現状について

竹田市

【生涯学習・社会教育主管課】

主管課名	生涯学習課	人口(人口推計令和3年4月1日現在)	20,694	人
住 所	〒878-8555	E-mail	syougai@city.taketa.lg.jp	
	竹田市大字会々1650番地	電話	0974-63-4817	
		ファクシミリ	0974-63-2373	

【令和3年度当初予算】

(単位:千円)

一般会計(A)	教育費(B)	B/A	社会教育費総額	教育費総額に対する割合	社会教育活動事業費	社会教育費総額に対する割合
16,029,716	1,361,654	8.5%	495,727	36.4%	257,777	52.0%

【生涯学習・社会教育推進計画の状況】

名称						
策定年度	令和	年	計画期間	令和	年～令和	年

【子どもの読書活動推進計画策定状況】

担当課						
名称						
策定年度	令和	年	計画期間	令和	年～令和	年

【市町村立幼稚園・こども園・学校数】※令和3年5月1日現在

校種	校数	児童生徒数
幼稚園・こども園	3	51人
小学校	11校	777人
中学校	6校	416人

【各種会議の状況】

①社会教育委員の会

委員数	定数	開会予定数
15人	15人	3回

②公民館運営審議会

委員数	定数	開会予定数
15人	15人	3回

③図書館協議会

委員数	定数	開会予定数
6人	6人	2回

【教育委員会所管の施設数】※公民館は、自治公民館は除く【教育委員会体制】(分野ごとの担当課)

所管施設	館数	うち指定管理
公民館(本館・分館)	(4・15)	(0・0)
公民館類似施設	0	0
青少年教育施設	1	0
図書館(本・分館)	(1・0)	(0・0)
図書館同種施設	1	1
女性教育施設	0	0
生涯学習センター	0	0
視聴覚センター・ライブラリー	3	0
登録博物館	1	0
博物館相当施設	0	0
教育集会所	2	1
文化会館等	0	0
その他施設	0	0

分野	主管課名
生涯学習・社会教育	生涯学習課
公民館の管理及び運営	生涯学習課
図書館	教育総務課
視聴覚教育	生涯学習課
人権教育	生涯学習課
社会体育	生涯学習課
青少年健全育成	生涯学習課
文化財	文化財課
芸術文化	総合文化ホール・生涯学習課

【生涯学習・社会教育主管課職員】

課長 (主管課長の人数)		社会教育主事 (発令者)		社会教育主事補	
専任	兼任	専任	兼任	専任	兼任
0	1	0	0	0	0
社会教育関係指導員			その他職員		
社会教育指導員	人権担当社会教育指導員	スポーツ推進委員	正規職員		臨時・非常勤
			専任	兼任	
2	0	24	5	3	22

【組織図】(令和3年4月～)

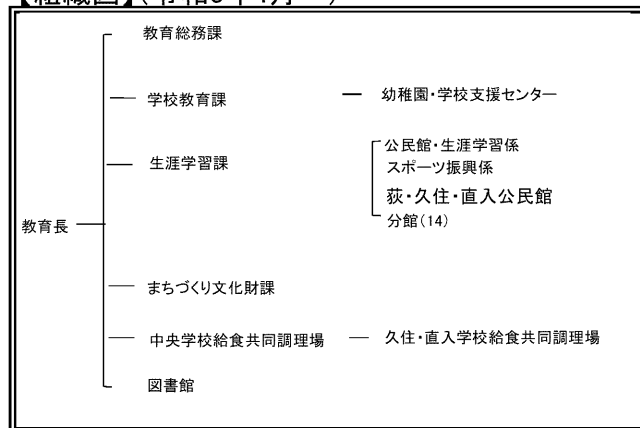

I 令和3年度市町村生涯学習・社会教育の現状について

豊後大野市

【生涯学習・社会教育主管課】

主管課名	社会教育課		人口(人口推計令和3年4月1日現在)	34,495	人
住 所	〒879-7198		E-mail	ss1248@city.bungoono.lg.jp	
	豊後大野市三重町市場1200番地		電話	0974-22-1001	
			ファクシミリ	0974-22-6828	

【令和3年度当初予算】

(単位:千円)

一般会計(A)	教育費(B)	B/A	社会教育費総額	教育費総額に対する割合	社会教育活動事業費	社会教育費総額に対する割合
27,350,000	2,048,923	7.5%	697,672	34.1%	399,312	57.2%

【生涯学習・社会教育推進計画の状況】

名称	第4次豊後大野市総合教育計画		
策定年度	令和 3 年	計画期間	令和 3年～令和 7年

【子どもの読書活動推進計画策定状況】

【市町村立幼稚園・こども園・学校数】※令和3年5月1日現在

担当課	社会教育課	
名称	第2次「豊後大野っ子」子ども読書活動推進計画	
策定年度	平成 30 年	
計画期間	平成30年～令和 4年	

校種	校数	児童生徒数
幼稚園・こども園	16園	497人
小学校	11校	1,451人
中学校	7校	778人

【各種会議の状況】

①社会教育委員の会

委員数	定数	開会予定数
13人	15人	2回

②公民館運営審議会

委員数	定数	開会予定数
13人	15人	2回

③図書館協議会

委員数	定数	開会予定数
9人	10人	2回

【教育委員会所管の施設数】※公民館は、自治公民館は除く【教育委員会体制】(分野ごとの担当課)

所管施設	館数	うち指定管理
公民館(本館・分館)	7(7・0)	7(7・0)
公民館類似施設	0	0
青少年教育施設	0	0
図書館(本・分館)	1(1・0)	0(0・0)
図書館同種施設	0	0
女性教育施設	0	0
生涯学習センター	0	0
視聴覚センター・ライブラリー	0	0
登録博物館	0	0
博物館相当施設	0	0
教育集会所	0	0
文化会館等	0	0
その他施設	0	0

分野	主管課名
生涯学習・社会教育	社会教育課
公民館の管理及び運営	社会教育課
図書館	社会教育課
視聴覚教育	社会教育課
人権教育	社会教育課
社会体育	社会教育課
青少年健全育成	社会教育課
文化財	社会教育課
芸術文化	まちづくり推進課

【生涯学習・社会教育主管課職員】

課長 (主管課長の人数)		社会教育主事 (発令者)		社会教育主事補	
専任	兼任	専任	兼任	専任	兼任
0	1	0	0	0	0
社会教育関係指導員			その他職員		
社会教育指導員	人権担当社会教育指導員	スポーツ推進委員	正規職員		臨時・非常勤
			専任	兼任	
1	0	35	8	0	0

【組織図】(令和3年4月～)

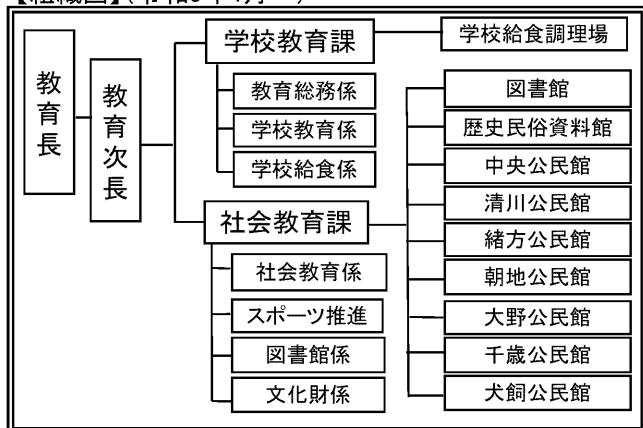

I 令和3年度市町村生涯学習・社会教育の現状について

日田市

【生涯学習・社会教育主管課】

主管課名	社会教育課	人口(人口推計令和3年4月1日現在)	63,434	人
住 所	〒877-0003	E-mail	skkyoiku@city.hita.oita.jp	
	大分県日田市上城内町2番6号	電話	0973-22-6868	
		ファクシミリ	0973-22-6869	

【令和3年度当初予算】

(単位:千円)

一般会計(A)	教育費(B)	B/A	社会教育費総額	教育費総額に対する割合	社会教育活動事業費	社会教育費総額に対する割合
38,121,169	4,394,385	11.5%	1,982,053	45.1%	1,550,937	78.2%

【生涯学習・社会教育推進計画の状況】

名称					
策定年度	令和 年	計画期間	令和 年	～	令和 年

【子どもの読書活動推進計画策定状況】

担当課	社会教育課
名称	
策定年度	令和 年
計画期間	令和 年～令和 年

【市町村立幼稚園・こども園・学校数】※令和3年5月1日現在

校種	校数	児童生徒数
幼稚園・こども園	6園	304人
小学校	18校	3,228人
中学校	12校	1,760人

【各種会議の状況】

①社会教育委員の会

委員数	定数	開会予定数
10人	15人	3回

②公民館運営審議会

委員数	定数	開会予定数
10人	10人	2回

③図書館協議会

委員数	定数	開会予定数
8人	8人	2回

【教育委員会所管の施設数】※公民館は、自治公民館は除く【教育委員会体制】(分野ごとの担当課)

所管施設	館数	うち指定管理
公民館(本館・分館)	23(21・2)	22(20・2)
公民館類似施設	0	0
青少年教育施設	0	0
図書館(本・分館)	1(1・0)	0(0・0)
図書館同種施設	0	0
女性教育施設	0	0
生涯学習センター	1	0
視聴覚センター・ライブラリー	0	0
登録博物館	0	0
博物館相当施設	1	0
教育集会所	0	0
文化会館等	1	1
その他施設	3	0

分野	主管課名
生涯学習・社会教育	社会教育課
公民館の管理及び運営	社会教育課
図書館	淡窓図書館
視聴覚教育	社会教育課
人権教育	人権・部落差別解消教育課
社会体育	スポーツ振興課
青少年健全育成	社会教育課
文化財	文化財保護課
芸術文化	社会教育課

【生涯学習・社会教育主管課職員】

課長 (主管課長の人数)		社会教育主事 (発令者)		社会教育主事補	
専任	兼任	専任	兼任	専任	兼任
0	1	0	0	0	0
社会教育関係指導員			その他職員		
社会教育指導員	人権担当社会教育指導員	スポーツ推進委員	正規職員		臨時・非常勤
			専任	兼任	
1	0	48	6	0	1

【組織図】(令和3年4月～)

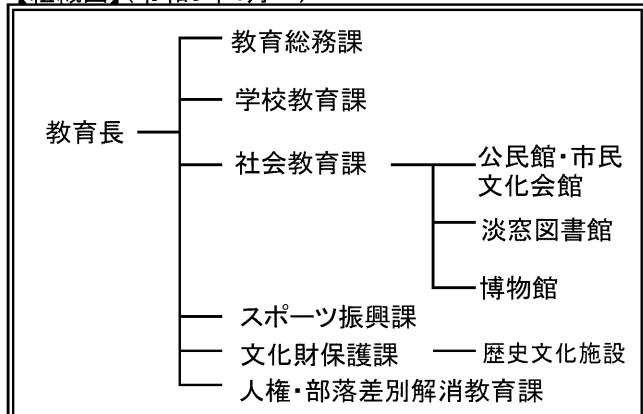

I 令和3年度市町村生涯学習・社会教育の現状について

九重町

【生涯学習・社会教育主管課】

主管課名	社会教育課		人口(人口推計令和3年4月1日現在)	9,026	人
住 所	〒879-4895		E-mail	syougaku@town.kokonoe.lg.jp	
	大分県玖珠郡九重町大字後野上8-1		電話	0973-76-3823	
			ファクシミリ	0973-76-3826	

【令和3年度当初予算】

(単位:千円)

一般会計(A)	教育費(B)	B/A	社会教育費総額	教育費総額に対する割合	社会教育活動事業費	社会教育費総額に対する割合
8,383,000	984,948	11.7%	202,658	20.6%	133,864	66.1%

【生涯学習・社会教育推進計画の状況】

名称	九重町社会教育計画		
策定年度	平成 26 年	計画期間	平成27年～令和6年

【子どもの読書活動推進計画策定状況】

担当課	社会教育課(公民館文化センターグループ)		
名称	九重町読書推進計画		
策定年度	平成24年	計画期間	平成25年～令和4年

【市町村立幼稚園・こども園・学校数】※令和3年5月1日現在

校種	校数	児童生徒数
幼稚園・こども園	2園	317人
小学校	6校	404人
中学校	1校	212人

【各種会議の状況】

①社会教育委員の会

委員数	定数	開会予定数
8人	8人	3回

②公民館運営審議会

委員数	定数	開会予定数
8人	8人	回

③図書館協議会

委員数	定数	開会予定数
人	人	回

【教育委員会所管の施設数】※公民館は、自治公民館は除く【教育委員会体制】(分野ごとの担当課)

所管施設	館数	うち指定管理
公民館(本館・分館)	5(5・0)	(0・0)
公民館類似施設	0	0
青少年教育施設	0	0
図書館(本・分館)	1(1・0)	(0・0)
図書館同種施設	0	0
女性教育施設	0	0
生涯学習センター	0	0
視聴覚センター・ライブラリー	1	0
登録博物館	0	0
博物館相当施設	0	0
教育集会所	0	0
文化会館等	0	0
その他施設	0	0

分野	主管課名
生涯学習・社会教育	社会教育課
公民館の管理及び運営	社会教育課
図書館	社会教育課
視聴覚教育	社会教育課
人権教育	社会教育課
社会体育	社会教育課
青少年健全育成	社会教育課
文化財	社会教育課
芸術文化	社会教育課

【生涯学習・社会教育主管課職員】

課長 (主管課長の人数)		社会教育主事 (発令者)		社会教育主事補	
専任	兼任	専任	兼任	専任	兼任
1	0	0	0	0	0
社会教育関係指導員			その他職員		
社会教育指導員	人権担当社会教育指導員	スポーツ推進委員	正規職員		臨時・非常勤
			専任	兼任	
0	0	14	7	0	2

【組織図】(令和3年4月～)

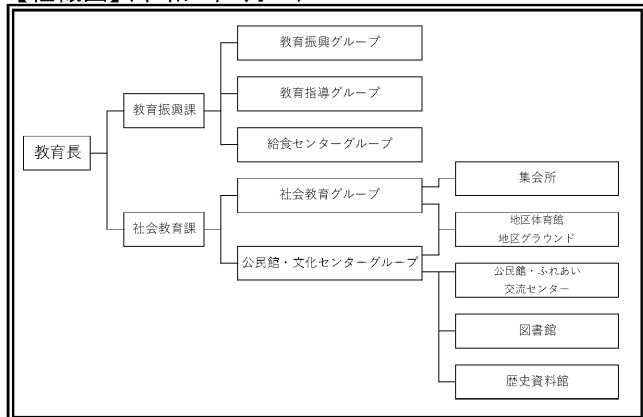

I 令和3年度市町村生涯学習・社会教育の現状について

玖珠町

【生涯学習・社会教育主管課】

主管課名	社会教育課		人口(人口推計令和3年4月1日現在)	14,794	人
住 所	〒879-4405 大分県玖珠郡玖珠町大字岩室24番地の1		E-mail	syakaik@town.oita-kusu.lg.jp	
			電話	0973-72-7151	
			ファクシミリ	0973-73-9132	

【令和3年度当初予算】

(単位:千円)

一般会計(A)	教育費(B)	B/A	社会教育費総額	教育費総額に対する割合	社会教育活動事業費	社会教育費総額に対する割合
10,182,000	1,013,903	10.0%	344,816	34.0%	146,864	42.6%

【生涯学習・社会教育推進計画の状況】

名称	玖珠町社会教育基本計画		
策定年度	令和3年	計画期間	令和3年～令和9年

【子どもの読書活動推進計画策定状況】

【市町村立幼稚園・こども園・学校数】※令和3年5月1日現在

担当課	社会教育課		
名称			
策定年度	令和 年		
計画期間	令和 年	～	令和 年

校種	校数	児童生徒数
幼稚園・こども園	1園	4人
小学校	6校	663人
中学校	1校	362人

【各種会議の状況】

①社会教育委員の会

委員数	定数	開会予定数
12人	12人	3回

②公民館運営審議会

委員数	定数	開会予定数
0人	0人	0回

③図書館協議会

委員数	定数	開会予定数
0人	0人	0回

【教育委員会所管の施設数】※公民館は、自治公民館は除く【教育委員会体制】(分野ごとの担当課)

所管施設	館数	うち指定管理
公民館(本館・分館)	(1・0)	(0・0)
公民館類似施設	0	0
青少年教育施設	1	0
図書館(本・分館)	(0・0)	(0・0)
図書館同種施設	1	0
女性教育施設	0	0
生涯学習センター	0	0
視聴覚センター・ライブラリー	0	0
登録博物館	0	0
博物館相当施設	1	0
教育集会所	0	0
文化会館等	0	0
その他施設	7	0

分野	主管課名
生涯学習・社会教育	社会教育課
公民館の管理及び運営	社会教育課
図書館	社会教育課
視聴覚教育	社会教育課
人権教育	社会教育課・学校教育課
社会体育	社会教育課
青少年健全育成	社会教育課
文化財	社会教育課
芸術文化	社会教育課

【生涯学習・社会教育主管課職員】

課長 (主管課長の人数)		社会教育主事 (発令者)		社会教育主事補	
専任	兼任	専任	兼任	専任	兼任
0	1	0	0	0	0
社会教育関係指導員			その他職員		
社会教育指導員	人権担当社会教育指導員	スポーツ推進委員	正規職員		臨時・非常勤
			専任	兼任	
1	0	12	14	1	9

【組織図】(令和3年4月～)

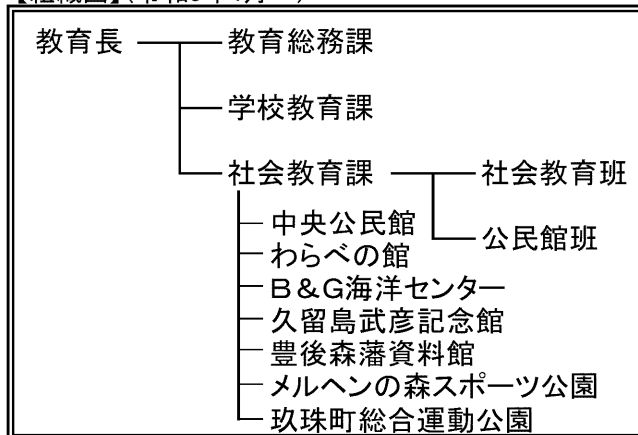

II 令和2年度 県の生涯学習・社会教育の推進について

1 生涯学習・社会教育推進の取組（昭和40年以降）

年	大分県教育委員会の取組 (社会教育課・生涯学習課関係)	国等の取組
昭和40年 (1965)		12月 ユネスコ「第3回成人教育推進国際委員会」でポール・ラングランが生涯にわたって統合された教育として生涯教育の理念を提唱
昭和41年 (1966)	7月 大分県立大分図書館新館開館	
昭和46年 (1971)		6月 社会教育審議会 「急激な社会構造の変化に対応する社会教育の在り方について」答申
昭和56年 (1981)		6月 中央教育審議会 「生涯教育について」答申
昭和57年 (1982)	10月 大分県生涯教育推進会議設置 12月 生涯教育についての県民意識調査実施	
昭和58年 (1983)	7月 生涯教育データバンク開設 8月 高齢者教育のあり方について (生涯教育推進会議発行 以下(※1)) 10月 大分県ニューライフアカデミア (高年大学校・婦人大学校第1期生入学)	
昭和59年 (1984)	3月 乳幼児期教育のあり方について(※1) 7月 成人教育のあり方について(※1) 12月 大分県における生涯教育関連事業の現状について(※1)	6月 臨時教育審議会「教育改革」に関する第1次答申
昭和60年 (1985)	1月 青少年期教育のあり方について(※1) 生涯教育の観点から見た「大分県社会教育のあり方について」(※1) 2月 生涯教育推進のための「学校教育と社会教育の連携のあり方」(※1) 3月 おおいたの生涯教育「今後における生涯教育推進のための施策として」(※1) 10月 大分県立生涯教育センター開所 大分県ニューライフアカデミア (マスターズコース第1期生入学)	
昭和61年 (1986)	1月 県社会教育委員の会議に「学習社会の実現をめざす県立生涯教育センターのあり方について」諮問 3月 「第3次大分県総合教育計画」策定 11月 県社会教育委員会「学習社会の実現をめざす県立生涯教育センターのあり方について」答申	4月 臨時教育審議会「教育改革」に関する第2次答申

年	大分県教育委員会の取組 (社会教育課・生涯学習課関係)	国等の取組
昭和62年 (1987)		4月 臨時教育審議会「教育改革」に関する第3次答申 8月 臨時教育審議会「教育改革」に関する第4次答申(最終答申)
昭和63年 (1988)		7月 文部省社会教育局を生涯学習局に拡充・改組
平成元年 (1989)		11月 第1回全国生涯学習フェスティバルを開催(千葉県)
平成2年 (1990)	4月 県教育委員会「社会教育課」を「生涯学習課」に改組 9月 「第4次大分県総合教育計画」策定	1月 中央教育審議会「生涯学習の基盤整備について」答申 6月 「生涯学習の振興のための施策の推進体制等の整備に関する法律」を制定 8月 第1期生涯学習審議会発足 10月 第2回全国生涯学習フェスティバルを開催(京都府)
平成3年 (1991)	11月 第3回全国生涯学習フェスティバルを大分市、別府市、湯布院町を中心に開催	2月 「生涯学習の振興に資するための都道府県の事業の推進体制の整備に関する基準」を告示 4月 中央教育審議会「新しい時代に対応する教育の諸制度の改革について(学校制度に関する小委員会)」答申
平成4年 (1992)	4月 大分県生涯学習審議会条例施行 11月 第1回大分県生涯学習フェスティバルを開催(佐伯市中心)	7月 生涯学習審議会「今後の社会の動向に対応した生涯学習の振興方策について」答申 9月 月1回の学校週5日制の実施 11月 第4回全国生涯学習フェスティバルを開催(宮城県) 12月 第2期生涯学習審議会発足
平成5年 (1993)	2月 県民の生涯学習に関する意識調査実施 3月 県生涯学習審議会発足 10月 第2回大分県生涯学習フェスティバルを開催(日田市中心)	11月 第5回全国生涯学習フェスティバルを開催(愛知県)
平成6年 (1994)	2月 県生涯学習情報提供システム稼働 10月 第3回大分県生涯学習フェスティバルを開催(竹田市中心)	10月 第6回全国生涯学習フェスティバルを開催(富山県)
平成7年 (1995)	2月 県生涯学習審議会「大分県の特徴を生かした生涯学習の振興のための方策について」答申 県立図書館新館開館 10月 第4回大分県生涯学習フェスティバルを開催(東国東郡中心)	4月 月2回の学校週5日制の実施 第3期生涯学習審議会発足 9月 第7回全国生涯学習フェスティバルを開催(北海道) 11月 文部省及び通商産業省「地域生涯学習振興基本構想の承認に当たっての基準」を告示

年	大分県教育委員会の取組 (社会教育課・生涯学習課関係)	国等の取組
平成8年 (1996)	<p>3月 県生涯学習審議会 「生涯学習関連施設の整備充実の方策について」答申</p> <p>10月 第5回大分県生涯学習フェスティバルを開催(宇佐市中心)</p>	<p>4月 生涯学習審議会 「地域における生涯学習機会の充実方策について」答申</p> <p>7月 中央教育審議会 「21世紀を展望した我が国の教育の在り方について」第1次答申</p> <p>11月 第8回全国生涯学習フェスティバルを開催(福岡県)</p>
平成9年 (1997)	<p>2月 県生涯学習審議会 「生涯学習社会における学校教育・社会教育のあり方及び相互の連携の方策について」答申</p> <p>10月 第6回大分県生涯学習フェスティバルを開催(臼杵市中心)</p>	<p>1月 教育改革プログラム策定</p> <p>3月 生涯学習審議会 「生涯学習の成果を生かすための方策について」(審議の概要)</p> <p>6月 中央教育審議会 「21世紀を展望した我が国の教育の在り方について」第2次答申 第4期生涯学習審議会発足</p> <p>8月 教育改革プログラム改訂(1回目) 「子どもと話そう」全国キャンペーン実施</p> <p>9月 中央教育審議会へ「今後の地方教育行政の在り方について」諮問</p> <p>10月 第9回全国生涯学習フェスティバルを開催(新潟県)</p>
平成10年 (1998)	<p>3月 県民の生涯学習に関する意識調査実施</p>	<p>1月 放送大学全国化</p> <p>6月 中央教育審議会「新しい時代を拓く心を育てるために一次世代を育てる心を失う危機」答申</p> <p>9月 中央教育審議会「今後の地方教育行政の在り方について」答申 生涯学習審議会「社会の変化に対応した今後の社会教育行政の在り方について」答申 第10回全国生涯学習フェスティバルを開催(兵庫県)</p>
平成11年 (1999)	<p>3月 「大分県生涯学習推進基本構想」策定</p>	<p>6月 生涯学習審議会「学習の成果を幅広く生かすー生涯学習の成果を生かすための方策についてー」答申 生涯学習審議会「生活体験・自然体験が日本の子どもの心をはぐくむ」答申</p> <p>7月 第11回全国生涯学習フェスティバルを開催(広島県)</p>

年	大分県教育委員会の取組 (社会教育課・生涯学習課関係)	国等の取組
平成12年 (2000)	1月 「第5次大分県総合教育計画」策定 8月 学社連携推進委員会開催	6月 中央教育審議会 「少子化と教育について」答申 11月 生涯学習審議会 「新しい情報通信技術を活用した生涯学習の推進方策について—情報化で広がる生涯学習の展望—」答申 11月 第12回全国生涯学習フェスティバルを開催(三重県)
平成13年 (2001)		1月 文部省生涯学習局を文部科学省生涯学習政策局に改組 7月 社会教育法の一部を改正 10月 第13回全国生涯学習フェスティバルを開催(山形県) 12月 「子どもの読書活動の推進に関する法律」施行
平成14年 (2002)	3月 学社連携推進委員会開催	2月 中央教育審議会「新しい時代における教養教育の在り方について」答申 4月 完全学校週5日制の実施 小・中学校において新学習指導要領の実施 10月 第14回全国生涯学習フェスティバルを開催(石川県)
平成15年 (2003)	3月 大分県社会教育委員会議 「県立青少年教育施設の今後の在り方について“だれにでも親しまれる、より魅力的な施設を目指して”」答申 3月 学社連携推進委員会開催 7月 県民の生涯学習に関する意識調査実施	3月 中央教育審議会「新しい時代にふさわしい教育基本法と教育振興基本計画の在り方について」答申 11月 第15回全国生涯学習フェスティバルを開催(沖縄県)
平成16年 (2004)	2月 大分県子ども読書活動推進計画(おおいた子ども夢ライブラリー計画)策定 8月 大分県ニューライフアカデミア事業終了 9月 おおいた県民アカデミア大学開設	3月 中央教育審議会生涯学習分科会 「今後の生涯学習の振興方策について(審議経過の報告)」 10月 第16回全国生涯学習フェスティバルを開催(愛媛県)
平成17年 (2005)	6月 学社連携推進委員会開催	6月 中央教育審議会「新しい時代を切り拓く生涯学習の振興方策について」諮問 10月 第17回全国生涯学習フェスティバルを開催(鳥取県)
平成18年 (2006)	2月 学社連携推進委員会開催 6月 新大分県総合教育計画(大分県教育改革プラン)策定 学社連携推進委員会開催 11月 大分県社会教育委員会議「地域社会の協働による子どもの健全育成の方策について～大分発「協育」ネットワークプラン～」最終答申	10月 第18回全国生涯学習フェスティバルを開催(茨城県) 12月 改正「教育基本法」公布・施行

年	大分県教育委員会の取組 (社会教育課・生涯学習課関係)	国等の取組
平成19年 (2007)	2月 「地域協育振興プラン」策定 2月 学社連携推進委員会開催	1月 中央教育審議会 「新しい時代を切り拓く生涯学習の振興方策について」中間報告 「次代を担う自立した青少年の育成に向けて」答申 11月 第19回全国生涯学習フェスティバルを開催(岡山県)
平成20年 (2008)	2月 学社連携推進委員会開催 3月 大分県社会教育委員会議建議 「教育の協働を推進する拠点としての役割を果たすための公民館運営の在り方」	2月 中央教育審議会 「新しい時代を切り拓く生涯学習の振興方策について～知の循環型社会の構築を目指して～」答申 4月 中央教育審議会 「教育振興基本計画について『教育立国』の実現に向けて」答申 「新しい時代に求められる青少年教育の在り方について」諮問 6月 「社会教育法等の一部を改正する法律」公布・施行 (社会教育法・図書館法・博物館法の一部改正) 7月 「教育振興基本計画」閣議決定 11月 第20回全国生涯学習フェスティバルを開催(福島県)
平成21年 (2009)	2月 学社連携推進委員会開催 2月 大分県社会教育委員会議 「子どもの『生きる力』をはぐくむ学校教育と社会教育の協働の在り方について～学校教育と社会教育の協働を推進するための社会教育主事の役割について～」諮問 3月 「第2次大分県子ども読書活動推進計画」策定 3月 おおいた県民アカデミア大学事業終了 4月 「生涯学習課」を「社会教育課」に改組 4月 大分県立生涯教育センター、香々地青少年の家、九重青少年の家を統合し、大分県立社会教育総合センターを設置 4月 「おおいた学びの輪」推進事業開始	7月 「子ども・若者育成支援推進法」公布 11月 第21回全国生涯学習フェスティバルを開催(埼玉県)
平成22年 (2010)	2月 学社連携推進委員会開催 9月 大分県社会教育委員会議 「子どもの『生きる力』をはぐくむ学校教育と社会教育の協働の在り方について～学校教育と社会教育の協働を推進するための社会教育主事の役割について～」答申	6月 「PTA・青少年教育団体共済法」公布 11月 全国生涯学習フォーラム高知大会(まなびピア高知2010)を開催(高知県)

年	大分県教育委員会の取組 (社会教育課・生涯学習課関係)	国等の取組
平成23年 (2011)	2月 学社連携推進委員会開催	11月 全国生涯学習ネットワークフォーラム (まなびピア2011)を開催(東京都)
平成24年 (2012)	1月 大分県社会教育委員会議 「家庭教育支援の在り方について」 諮問 2月 学社連携推進委員会開催	10月～11月 全国生涯学習ネットワークフォー ラム(まなびピア2012)を開催 (宮城県・福島県・岩手県)
平成25年 (2013)	2月 大分県社会教育委員会議 「家庭教育支援の在り方について」 答申	11月 全国生涯学習ネットワークフォーラム (まなびピア2013)を開催(岩手県)
平成26年 (2014)	3月 「第3次大分県子ども読書活動推進計画」 策定 11月 「おおいた教育の日」10周年記念推進 大会開催	11月 全国生涯学習ネットワークフォーラム (まなびピア2014)を開催(宮城県)
平成27年 (2015)	1月 大分県社会教育委員会議 「『協育』ネットワークの充実を図るため の社会教育行政の推進」建議	10月 第57回全国社会教育研究大会大分大会 を開催(大分県) 11月 全国生涯学習ネットワークフォーラム (まなびピア2015)を開催(福島県)
平成28年 (2016)	12月 大分県社会教育委員会議 「大分県が進める地方創生につながる社 会教育のあり方について」建議 3月 大分県立社会教育総合センター閉所	11月 学びを通じた地方創生コンファレンス in佐賀を開催(佐賀県)
平成29年 (2017)	4月 大分県立社会教育総合センターの機能を 大分県立図書館へ移管	8月 第39回全国公民館研究集会大分大会 第68回九州地区公民館研究大会を開催(大分県)
平成30年 (2018)	12月 大分県社会教育委員会議 「青少年の体験活動の充実・深化を図る 社会教育行政のあり方について」建議	10月 文部科学省生涯学習政策局を文部科学省 総合教育政策局へ改組 12月 中央教育審議会 「人口減少時代の新しい地域づくりに向け た社会教育の振興方策について」答申
令和元年 (2019)	3月 「第4次大分県子ども読書活動推進計画」 策定	8月 第41回全国公民館研究集会(佐賀県) 10月 第61回全国社会教育研究大会(兵庫県)
令和2年 (2020)		4月 社会教育士制度新設 8月 第42回公民館研究大会(熊本県) 11月 第62回全国社会教育研究大会(新潟県)
令和3年 (2021)	1月 大分県社会教育委員会議 「地域の持続的発展に資する人材の育成に ついて」建議	

2 社会教育課及び所管施設の社会教育関係職員

(1) 令和2年度社会教育行政職員数

(単位：人)

所 属 名	職 員 数							合 計
	主管課・施設長	社会教育主事	指導主事	司 書	事務職員	技術職員	臨時・非常勤	
大分県教育庁社会教育課	1	9	1	0	5	0	0	16
大分県立図書館	1	6	0	13	13	0	3	36
大分県立香々地青少年の家	1	1	3	0	2	0	2	9
大分県立九重青少年の家	1	3	1	0	2	0	2	9
合 計	4	19	5	13	22	0	7	70

※社会教育課社会教育主事には、知事部局併任を含む。

※県立図書館事務職員には、先哲史料館併任を含む。

※県立図書館臨時・非常勤には育休代替含まず。

※上記表以外に教育庁人権教育・部落差別解消推進課に社会教育主事1名が配置されている。

(2) 過去6年間の社会教育主事数の推移

(教育庁他課・知事部局併任・文部科学省派遣を含む)

(単位：人)

所 属 名	平成27年度	平成28年度	平成29年度	平成30年度	令和元年度	令和2年度
大分県教育庁社会教育課	6	6	7	8	9	8
大分県立図書館	0	3	7	7	7	6
大分県立社会教育総合センター	6	2	-	-	-	-
大分県立香々地青少年の家	2	2	2	2	1	1
大分県立九重青少年の家	2	2	2	2	3	3
教育庁人権教育・部落差別解消推進課	1	1	1	1	1	1
知事部局	2	1	1	1	1	1
自治法派遣	-	-	-	-	-	-
文部科学省研修派遣	-	-	-	-	-	-
合 計	19	17	20	21	22	20

※知事部局には、私学振興・青少年課を含む。

※大分県立社会教育総合センターは平成29年度から廃止し、大分県立図書館へ機能移管。

3 令和2年度社会教育課関係予算・補助金

(1) 大分県社会教育関係当初予算額の推移

(単位：千円)

区 分	平成28年度	平成29年度	平成30年度	令和元年度	令和2年度
①教育指導費	5,202	4,914	4,946	5,772	6,478
②社会教育総務費	130,457	122,793	121,380	127,283	159,051
③視聴覚教育費	594	594	367	345	346
④図書館費	270,631	269,527	270,498	272,009	284,353
⑤社会教育施設費	52,494	49,215	57,276	55,899	57,255
合 計	459,378	447,043	454,467	461,308	507,483

※②社会教育総務費に給与費は含まない。

※⑤社会教育総合センター費は、H29年度から社会教育施設費へ変更。

また、平成27年度、28年度は社会教育総合センター廃止影響額を除く。

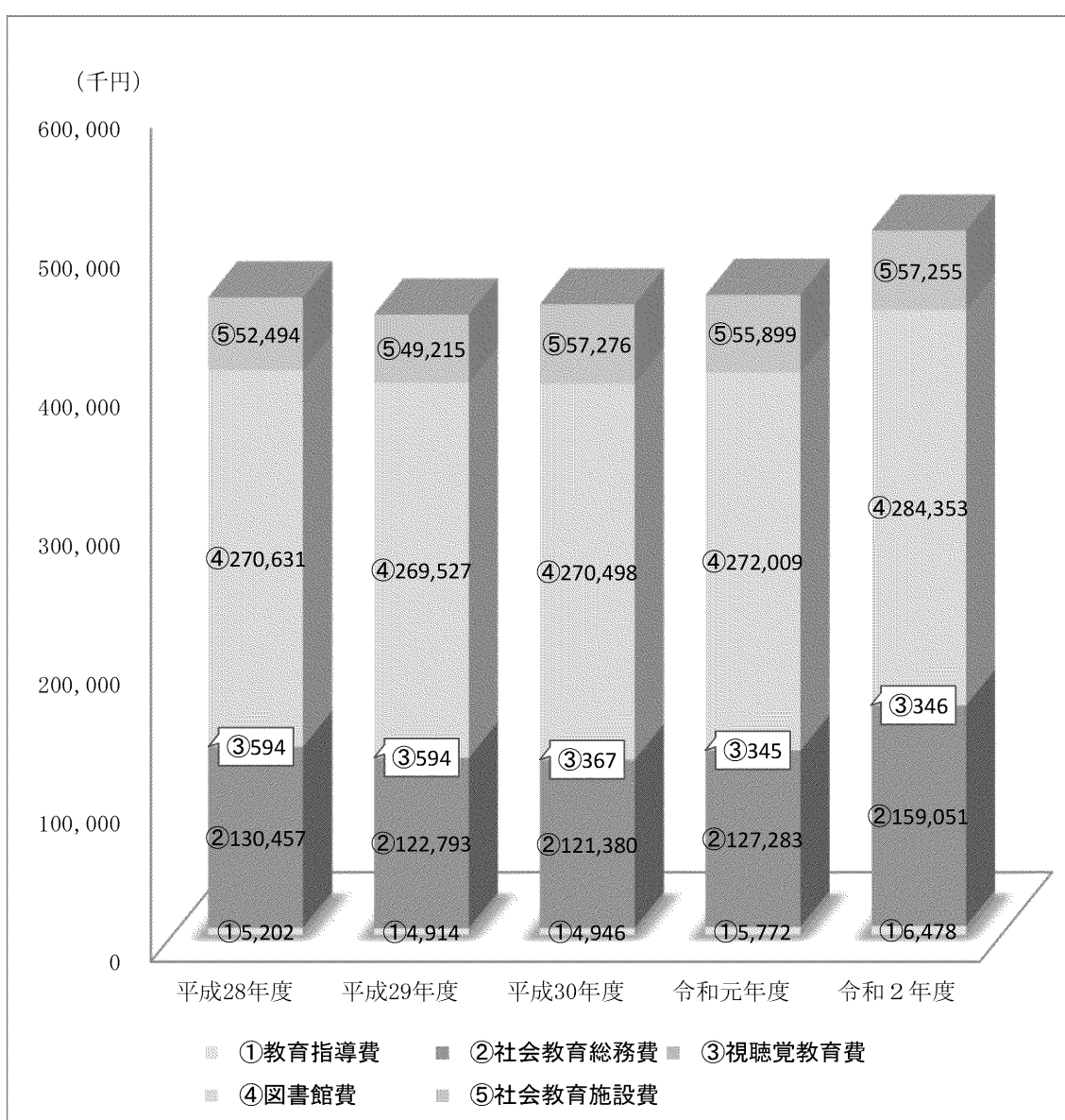

①教育指導費

(単位：千円)

費目	平成28年度	平成29年度	平成30年度	令和元年度	令和2年度
不登校児童・生徒図書館等活用推進事業	1,890	1,594	1,589	—	—
青少年教育施設を活用した不登校対策事業費	—	—	—	2,310	2,819
みんなではぐくむ「おおいた教育の日」推進事業費	3,312	3,320	3,357	3,462	3,659
合計	5,202	4,914	4,946	5,772	6,478

②社会教育総務費

(単位：千円)

費目	平成28年度	平成29年度	平成30年度	令和元年度	令和2年度
「協育」ネットワーク連携促進事業費	—	76,894	76,881	77,194	—
学校・家庭・地域による「学びの未来」創造事業	—	—	—	—	88,621
子ども科学体験推進事業費	14,403	14,411	14,411	18,459	32,545
社会教育振興費	12,677	14,665	12,132	10,823	9,650
社会教育推進力向上支援事業費	—	—	—	540	536
大分県生涯学習情報提供システム整備事業	—	—	—	1,309	1,309
社会教育調査研究事業費	—	—	—	346	347
女性による地域力向上支援事業費	2,944	—	—	—	—
女性の地域協働活動支援事業費	—	2,744	2,744	2,744	—
女性の地域活動活性化支援事業	—	—	—	—	3,319
青少年教育費	2,046	4,760	7,296	—	—
成人教育費	620	574	572	572	580
外国人とのコミュニケーション拡大事業費	—	—	—	—	3,450
地域「協育力」向上支援事業費	14,394	—	—	—	—
地域教育力パワーアップ事業費	2,696	2,680	1,420	—	—
放課後・土曜学習支援事業費	74,248	—	—	—	—
くじゅう・国東半島を活用した青少年の育ち応援事業費	—	—	—	3,314	—
青少年ふれあい交流体験推進事業	—	—	—	2,504	2,248
豊かな体験活動推進事業費	—	—	—	1,749	6,688
森林環境学習指導者活用事業費	6,429	6,065	5,924	7,729	9,758
合計	130,457	122,793	121,380	127,283	159,051

※社会教育総務費に給与費は含まない。

③視聴覚教育費

(単位：千円)

費目	平成28年度	平成29年度	平成30年度	令和元年度	令和2年度
視聴覚教育振興費	594	594	367	345	346
合計	594	594	367	345	346

④図書館費

(単位：千円)

費目	平成28年度	平成29年度	平成30年度	令和元年度	令和2年度
管理運営費	207,942	206,378	198,989	197,198	208,247
県民読書活動推進費	5,356	5,135	7,000	6,470	6,300
「みんなの読書」拡大推進事業費	—	—	4,518	4,232	3,663
公立図書館整備総合推進事業費	4,138	4,209	4,666	6,242	7,962
資料整備費	53,195	53,805	55,325	57,867	58,181
合計	270,631	269,527	270,498	272,009	284,353

⑤社会教育施設費

(単位：千円)

費目	平成28年度	平成29年度	平成30年度	令和元年度	令和2年度
社会教育総合センター費	(23,319)	—	—	—	—
香々地青少年の家費	27,870	24,995	29,157	30,041	29,841
九重青少年の家費	24,624	24,220	28,119	25,858	27,414
合計	52,494	49,215	57,276	55,899	57,255

(2) 生涯学習・社会教育関係補助金等

①国庫補助事業

補助事業名	概要	実施市町村	備考
学校・家庭・地域による「学びの未来」創造事業	子どもや学校を取り巻く課題の複雑化・困難化に社会全体で対応するため、「協育」ネットワークとコミュニティ・スクールとの連携を図り、地域学校協働活動を推進する。	中津市 宇佐市 杵築市 姫島村 臼杵市 由布市 竹田市 日田市 玖珠町 豊後高田市 別府市 国東市 日出町 津久見市 佐伯市 豊後大野市 九重町	補助率 国 1/3 県 1/3

②県費補助・委託事業

補助・委託事業名	事業の概要等
大分県PTA団体活性化事業	PTA団体に対し補助金を交付
女性の地域活動活性化支援事業 ※(一社)大分県地域婦人団体連合会へ委託	多様化する地域課題を住民主体で解決する仕組みをつくるため、地域づくりの実践に関する研修会の開催やリーダーの育成など、女性団体の活動の充実に向けた取組を支援する。
社会教育団体育成・活用事業	①青少年の健全育成 ②男女共同参画の推進 ③環境教育・学習の推進 ④「食育」の推進 ⑤防災教育の推進 ⑥人権教育の推進 ⑦その他、本県の社会教育の推進に資する事業 上記の課題解決に資する事業に対し委託を実施

4 県立社会教育施設の利用状況等

(1) 県立図書館

①利用状況

ア 開館日数(単位:日)

令和元年度	令和2年度	前年度比
290	290	0

オ 利用者(貸出者)数(単位:人)

令和元年度	令和2年度	前年度比
113,574	94,668	△ 18,906

イ 入館者数(単位:人)

令和元年度	令和2年度	前年度比
451,439	275,192	△ 176,247

カ 蔵書状況(単位:冊)

令和元年度	令和2年度	前年度比
1,204,777	1,220,684	15,907

ウ 登録状況(新規分 単位:人)

令和元年度	令和2年度	前年度比
3,028	2,501	△ 527

キ 調査相談件数(単位:件)

令和元年度	令和2年度	前年度比
18,312	13,640	△ 4,672

エ-1 貸出状況(個人)(単位:冊)

令和元年度	令和2年度	前年度比
534,359	476,608	△ 57,751

ク 資料購入費(単位:千円)

令和元年度	令和2年度	前年度比
47,970	50,711	2,741

エ-2 貸出状況(市町村等)(単位:冊)

令和元年度	令和2年度	前年度比
72,408	61,471	△ 10,937

ケ ホームページアクセス件数(単位:件)

令和元年度	令和2年度	前年度比
305,054	301,757	△ 3,297

②調査相談(レファレンス)件数 ※学習相談を含む

ア 受付方法別

(単位:件)

	口頭	電話	文書	FAX	メール	合計
調査相談担当	2,663	1,375	16	117	153	4,324
郷土情報担当	2,428	436	33	37	94	3,028
中央カウンター	1,270	35	0	0	0	1,305
子ども室	4,920	61	0	0	2	4,983
学校・地域支援課 (学習相談)	1	11	0	0	0	12
合計	11,282	1,918	49	154	249	13,652

イ 相談内容別

(単位:件)

	一般	ビジネス 支援 レファレンス	行政支援 レファレンス (県・市町村)	県内図書館 等協力 レファレンス	合計
調査相談担当	4,224	31	28	41	4,324
郷土情報担当	2,968	19	15	26	3,028
中央カウンター	1,305	0	0	0	1,305
子ども室	4,973	1	0	9	4,983
学校・地域支援課 (学習相談)	0	0	12	0	12
合計	13,470	51	55	76	13,652

③大分県生涯学習情報提供システム利用状況

ア ホームページ月別アクセス数

(単位:件)

月	4月	5月	6月	7月	8月	9月	10月	11月	12月	1月	2月	3月	合計	月平均
アクセス数	7,083	7,291	6,974	7,291	9,126	5,732	7,291	5,760	6,046	6,038	5,747	4,771	79,150	6,596

イ ホームページ年度別月平均アクセス数の推移

(単位:件)

年度	平成28年度	平成29年度	平成30年度	令和元年度	令和2年度
月平均アクセス数	45,116	7,530	6,573	6,111	6,596

※平成28年度までは県立社会教育総合センターへのアクセス数、平成29年度以降は県立図書館「学びの広場」へのアクセス数

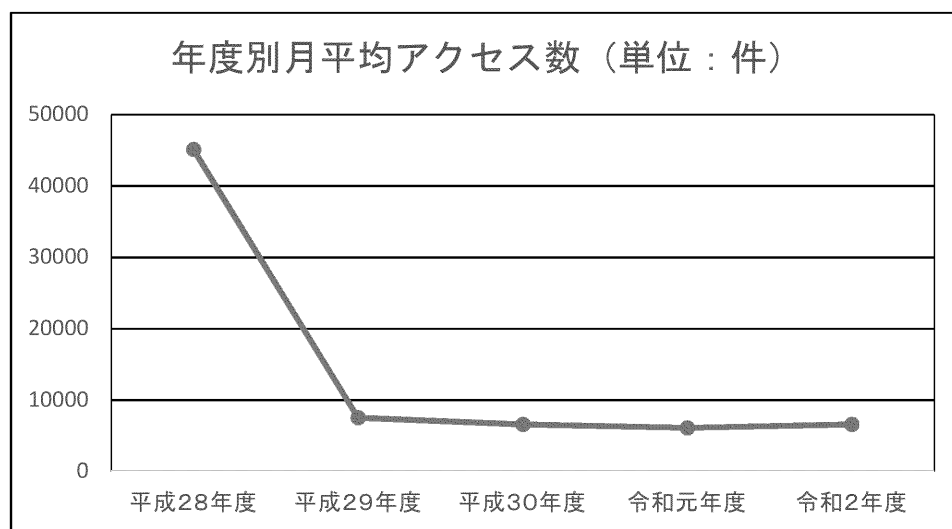

(2) 大分県立香々地青少年の家

①利用状況

ア 月別施設延利用者数の推移 (令和2年度)

(単位:人)

月	4月	5月	6月	7月	8月	9月	10月	11月	12月	1月	2月	3月	合計
利用者数	52	389	229	1,551	1,106	959	1,395	1,888	562	1,060	923	688	10,802

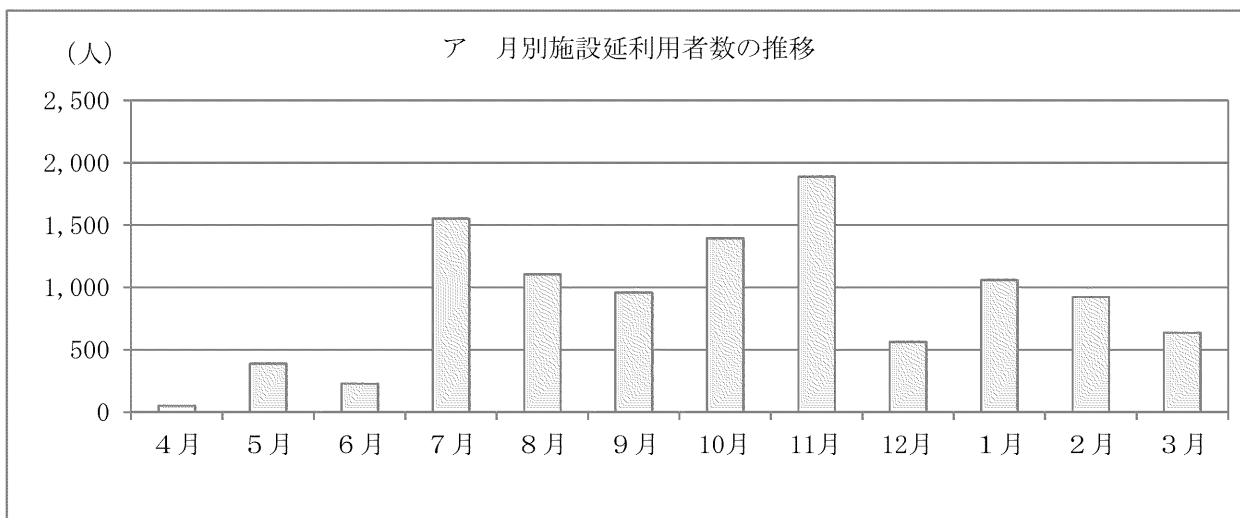

イ 年度別施設延利用者数の推移

(単位:人)

年度	平成28年度	平成29年度	平成30年度	令和元年度	令和2年度
利用者数	31,680	38,898	39,778	36,885	10,802

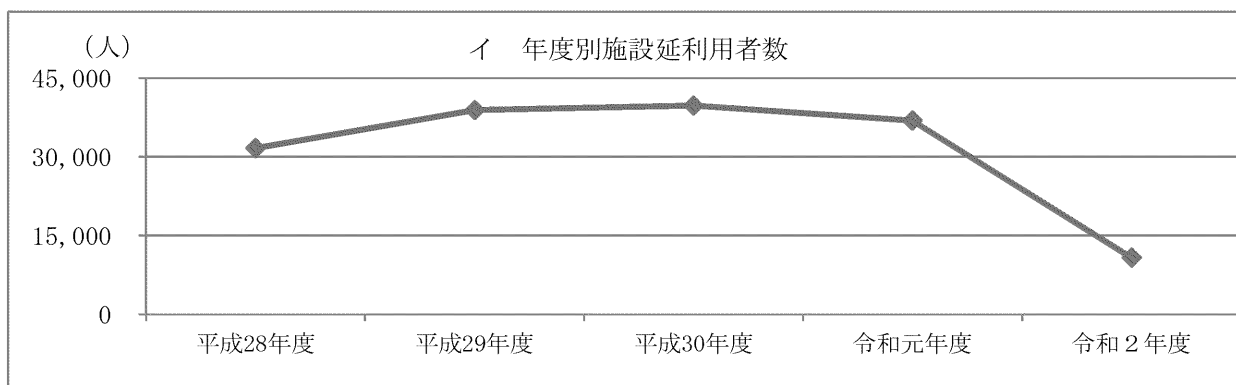

ウ 年度別施設利用団体数の推移

(単位:団体)

年度	平成28年度	平成29年度	平成30年度	令和元年度	令和2年度
団体数	621	727	786	799	523

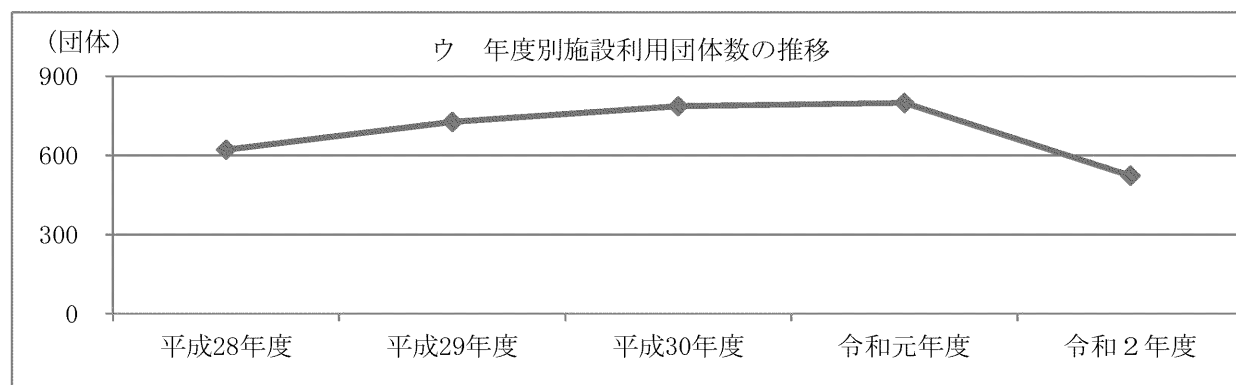

(3) 大分県立九重青少年の家

①利用状況

ア 月別施設延利用者数の推移 (令和2年度)

(単位:人)

月	4月	5月	6月	7月	8月	9月	10月	11月	12月	1月	2月	3月	合計
利用者数	16	172	238	561	1,052	1,274	2,315	1,727	590	720	756	1,037	10,458

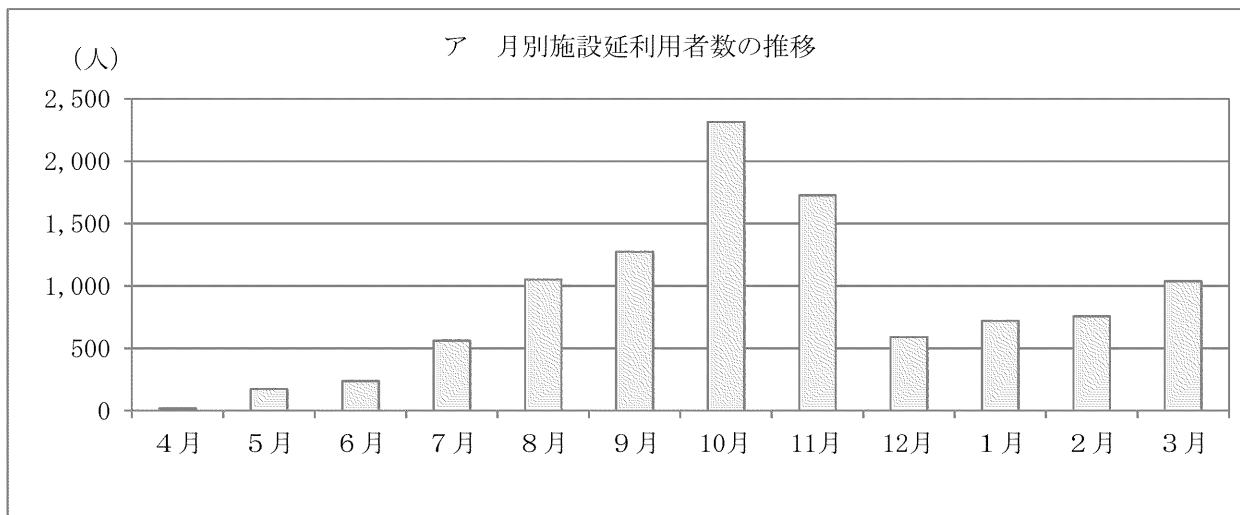

イ 年度別施設延利用者数の推移

(単位:人)

年度	平成28年度	平成29年度	平成30年度	令和元年度	令和2年度
利用者数	37,946	53,541	57,292	54,451	10,458

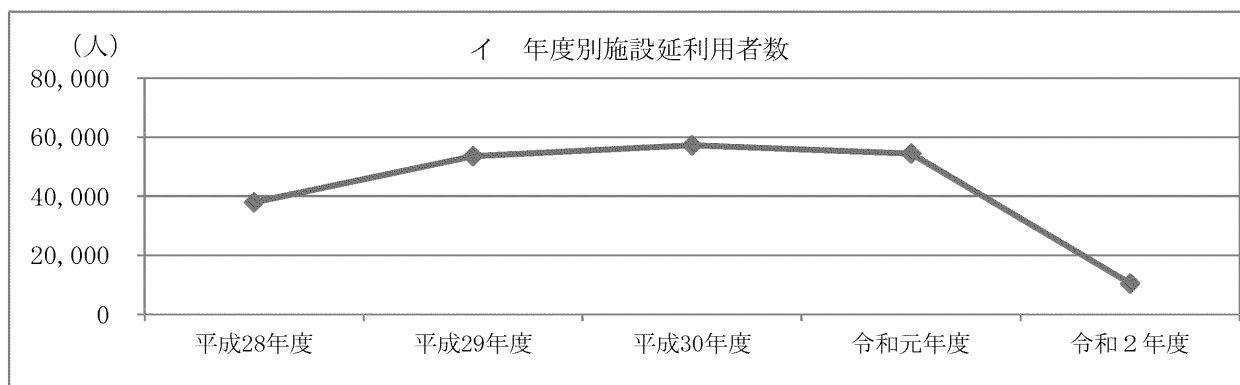

ウ 年度別施設利用団体数の推移

(単位:団体)

年度	平成28年度	平成29年度	平成30年度	令和元年度	令和2年度
団体数	729	1,180	1,566	1,492	744

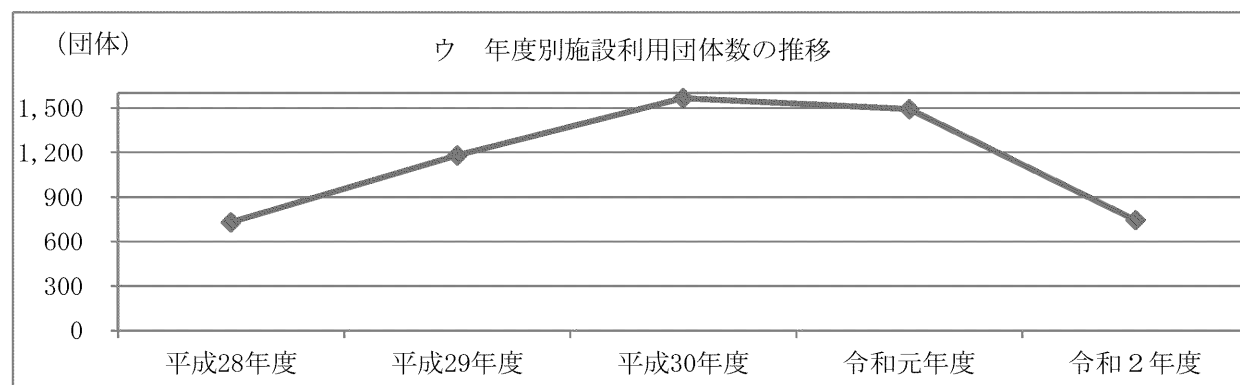

5 その他

(1) 社会教育関係団体（補助金交付団体等）一覧

(令和3年3月31日現在)

No.	団体名	代表者名	事務局	団体構成
1	大分県PTA連合会	池部 英明	〒870-0951 大分市大字下郡字長谷496-38 大分県教育会館内 TEL 097-556-9055 FAX 097-556-9155	359団体 74,914世帯
2	大分県高等学校 PTA連合会	和田 俊二	〒870-0951 大分市大字下郡字長谷496-38 大分県教育会館内2F TEL 097-556-5925 FAX 097-556-6035	50団体 21,216人
3	大分県国公立幼稚園 ・こども園PTA連合会	清松 督雄	〒870-0263 大分市横田1丁目15番16号 大分市立大在幼稚園内 TEL/FAX 097-592-0217	71園 1,647人 園児数
4	(一社)大分県地域 婦人団体連合会	安部志津子	〒870-0037 大分市東春日町1-1 NS大分ビル2F TEL 097-534-0015 FAX 097-534-0018	10団体 2,781人
5	大分県公民館連合会	中野 五郎	〒870-8503大分市府内町3-10-1 大分県教育庁社会教育課内 TEL 097-506-5561 FAX 097-506-5561	18市町村 243館 (但し 公立公民館数)
6	大分県生活学校運動 推進協議会	小野ひさえ	〒870-1152 大分市上宗方30-5 TEL/FAX 097-541-5354	19校 872人
7	「小さな親切」運動 大分県本部	衛藤 晟一	〒870-0045 大分市城崎町1-1-5城崎コスギビル301 TEL/FAX 097-536-3600	9支部、20団体 900人
8	大分県社会教育委員 連絡協議会	盛本功爾郎	〒870-8503 大分市府内町3-10-1 大分県教育庁社会教育課内(内5528) TEL 097-506-5528 FAX 097-506-1798	18市町村・ 県社会教育委員 265人
9	アカデミアの会 連絡協議会	小野ひさえ	〒870-1152 大分市上宗方30-5 TEL/FAX 097-541-5354	7団体

(2) 大分県社会教育委員名簿

任期 自 令和元年5月1日

至 令和3年4月30日

(令和3年3月31日現在)

選出分野	氏 名	役 職 名
学校教育 関係者	今 井 真 己	ももぞのこども園副園長
	伊 東 俊 昭	佐伯市立明治小学校校長
	赤 峰 三代子	別府市立東山中学校校長
	堀 江 健	大分県立海洋科学高等学校長
社会教育 関係者	本 松 洋 一	元大分県立玖珠美山高等学校 PTA 会長
	疋 田 啓 二	大分県 PTA 連合会顧問
	岐 部 準 次	国東市国東中央公民館長
	安 達 美和子	大分県地域婦人団体連合会
	門 脇 邦 明	NPO 法人ハットウ・オンパク
	栗 屋 文 世	元佐伯市立佐伯図書館館長
	衛 藤 賢 美	大分県生活学校運動推進協議会庶務
家庭教育の向上に 資する活動を行う者	大久保 三代子	大分市大道地区児童育成クラブ指導員
	堤 洋 子	大分市民生委員児童委員協議会主任児童委員代表
	渡 部 恵美子	NPO 法人アンジュ・ママン病後児保育副室長 おひさまひろばリーダー・ケーブルテレビリーダー
学 識 経験者	佐 藤 公 一	大分海運株式会社代表取締役社長
	安 部 信 吾	大分県社会福祉協議会事務局長
	植 山 朋 代	府内耳鼻咽喉科副院長
	盛 本 功爾郎	別府大学法人事務局次長
	永 田 誠	大分大学教育学部准教授

(敬称略)

Ⅲ 令和2年度市町村の生涯学習・社会教育の推進について

1 市町村教育委員会事務局の社会教育関係職員

(1) 市町村教育委員会事務局の社会教育関係職員数

(単位：人)

区 分		小計	合計	区 分		小計	合計
生涯学習・社会教育 関係課長	専任	17	26	その他の職員	専任	212	570
	兼任	9			兼任	31	
社会教育主事	専任	6	9		臨時・非常勤	327	
	兼任	3		計	専任	236	606
社会教育主事補	専任	1	1		兼任	43	
	兼任	0			臨時・非常勤	327	

(注) 専任…専任発令されている正規職員 (令和3年3月31日現在)

兼任…兼任発令されている正規職員

臨時・非常勤…常勤的に勤務しているパート職員及び地方公務員第22条による臨時職員を含む

(2) 市町村生涯学習・社会教育関係課長の現況

(単位：人)

区 分	専 任	兼 任				合計
		教育次長	公民館長等	その他社会教育施設長	小計	
生涯学習・社会教育 関係課長	17	1	7	1 公民館長と兼任(5)	9	26

(令和3年3月31日現在)

(3) 社会教育主事の現況

(単位：人)

区 分	専 任	兼 任				小計	合計
		教育委員会事務局		社会教育施設			
		課長	その他	施設長	その他		
社会教育主事	6	1	2	教育委員会事務局と 兼任(1)	0	3	9

(令和3年3月31日現在)

(4) 年齢別・資格条項別・勤務年数別の社会教育主事数及び割合

区分	年齢別					資格条項別					勤務年数別								
	30歳 未満	30歳 ～ 39歳	40歳 ～ 49歳	50歳 ～ 59歳	計	1号	2号	3号	4号	計	1年 未満	1年 以上	3年 以上	5年 以上	7年 以上	10年 以上	計		
社会 教育 主事 数	専任	0	2	3	1	6	2	1	2	1	6	0	3	1	1	0	1	6	
	兼任	0	0	0	3	3	1	0	1	1	3	0	0	1	0	0	2	3	
	計	人数	0	2	3	4	9	3	1	3	2	9	0	3	2	1	0	3	9
		割合	0%	22%	33%	44%	100%	33%	11%	33%	22%	100%	0%	33%	22%	11%	0%	33%	100%

(令和3年3月31日現在)

(5) 社会教育関係指導員数及び社会教育指導員の担当領域別数

区分	社会教育関係指導員 社会教育指導員								教育指導員 社会人権 指導員 (人)	スポーツ 推進委員 (人)
	実人数 (人/割合)	青少年教育	女性教育	家庭教育	高齢者教育	成人教育	人権教育	その他		
男	53	6.75	3.5	2.2	9.4	6.3	20.85	4	16	372
	100%	12.7%	6.6%	4.2%	17.7%	11.9%	39.3%	7.5%		
女	38	2.1	1.6	5.5	2.5	6.5	17.8	2	16	372
	100%	5.5%	4.2%	14.5%	6.6%	17.1%	46.8%	5.3%		
計	91	8.85	5.1	7.7	11.9	12.8	38.65	6	16	372
	100%	9.7%	5.6%	8.5%	13.1%	14.1%	42.5%	6.6%		

※複数の領域を担当している社会教育指導員は、案分して集計している。

(令和3年3月31日現在)

(6) 社会教育委員の選出分野別委嘱状況

区分	学校教育関係者	社会教育関係者	家庭教育関係者	学識経験者	計
男	25	73	13	34	145
	17.2%	50.3%	9.0%	23.4%	100%
女	5	49	33	13	100
	5.0%	49.0%	33.0%	13.0%	100%
計	30	122	46	47	245
	12.2%	49.8%	18.8%	19.2%	100%

(令和3年3月31日現在)

2 社会教育関係施設

(1) 公民館の現況

①公民館および公民館類似施設等の数

公民館				公民館類似施設数
本館		分館		
159	うち指定管理数	84	うち指定管理数	1
	23		18	
公民館数計		指定管理数計		
243		41		

※公民館類似施設数は、自治公民館等を除く。

(令和3年3月31日現在)

②公民館本館および分館の現況

本館								分館				
館数				うち併用				館数	うち併用			
330㎡未満	330㎡～1,000㎡	1,000㎡以上	計	小・中学校	社会教育施設	その他の施設	併用計	計	小・中学校	社会教育施設	その他の施設	併用計
17	78	64	159	1	30	38	69	84	13	7	12	32

(令和3年3月31日現在)

③公民館職員の現況

館数	本館							分館				公民館主事		社会教育主事		その他の職員							
	正規職員館長							臨時・非常勤館長		正規職員館長		臨時・非常勤館長		正規職員		臨時・非常勤	正規職員		臨時・非常勤				
	兼任する職名							専任	兼任	専任	兼任	専任	兼任	臨時・非常勤	専任	兼任	臨時・非常勤	専任	兼任				
	教育長	次長	主管課長	その他行政職	その他施設長	専任	兼任													専任	兼任	専任	兼任
159	13	16	0	0	7	6	3	108	6	84	0	0	43	2	7	7	59	3	9	6	55	6	132

(令和3年3月31日現在)

※常勤的に勤務しているパート職員及び地方公務員法第22条による臨時職員及び指定管理に係る職員は、臨時・非常勤に含む。

④公民館運営審議会の設置状況

審議会設置数	委員数(人)	令和2年度 審議会回数	社会教育委員と兼任する 委員数(人)
40	270	88	70

(令和3年3月31日現在)

⑤公民館の利用状況

区 分		利用団体数(団体)	利用者数(人)
(1) 団体利用	青少年団体	5,365	169,257
	女性団体	7,156	138,468
	成人団体	28,897	568,569
	高齢者団体	4,520	118,140
	その他の団体	13,250	287,065
(2)	個人利用		267,306
計		59,188	1,548,805

(令和3年3月31日現在)

(2) 社会教育施設の施設数および利用者数

①施設数と利用者数

区分	施設数			利用者数(人)
	県立	市町村立	計	
生涯学習センター	0	3	3	14,488
青少年教育施設	2	8	10	14,780
女性教育施設	0	0	0	-
図書館	1	31	32	2,644,337
博物館	1	4	5	-
博物館相当施設	2	7	9	-
視聴覚センター・ライブラリー	0	15	15	20,494
教育集会所	0	40	40	11,403

(注)1 図書館は、図書館法第2条に規定するもの

(注)2 博物館は、博物館法第2条に規定するもの

②その他の施設等

	教育委員会 所管	首長部局 所管
文化会館等	10	6
社会体育施設	318	76

(令和3年3月31日現在)

3 生涯学習・社会教育関係予算(令和2年度)

(1) 18市町村全体の社会教育費等の状況

教育費総額(千円)	52,041,102
総予算に対する割合(%)	8.9%
社会教育費総額(千円)	13,610,996
教育費総額に対する社会教育費総額の割合(%)	26.2%
社会教育活動費総額(千円)	7,453,049
社会教育費総額に対する社会教育活動費総額の割合(%)	54.8%

(2) 市町村の教育費に対する社会教育費の割合

割合のレベル	市町村数	比率
10%未満	0	0%
10%~20%未満	2	11%
20%~30%未満	10	56%
30%~40%未満	5	28%
40%以上	1	6%
計	18	100%

4 生涯学習・社会教育関係事業（令和2年度）

（1）市町村教育委員会における学級・講座の実施状況（A）

①対象別区分

区分	対象別学級・講座数					合計	
	青少年	成人一般	女性	高齢者	その他		
学級・講座数計	591	478	52	63	202	1,386	
うち17時以降	10	34	3	2	42	91	
学習内容別学級講座数	教養の向上 (趣味・教養)	245	290	29	43	114	721
	体育 レクリエーション	18	47	0	10	1	76
	家庭教育 家庭生活	15	28	4	2	34	83
	職業知識 技術の向上	1	46	16	0	0	63
	うち情報 教育関係	1	46	16	0	0	63
	市民意識・ 社会連帯意識	13	57	3	8	17	98
	うち環境 教育関係	4	7	0	1	0	12
	うち防災 教育関係	0	3	0	2	0	5
	うち社会 福祉関係	0	0	0	0	1	1
	うち人権 教育関係	8	40	2	5	16	71
その他	299	10	0	0	36	345	
受講者数	22,157	11,197	761	2,698	6,672	43,485	

②種類別区分

家庭教育学級	54
--------	----

※家庭教育学級については、上記①対象別区分の「成人一般」「女性のみ対象」「高齢者のみ対象」のうち、「家庭教育学級」の名称で保護者等の家庭教育に関する学習のために行われたものを再掲。

（2）市町村の公民館における学級・講座の実施状況（B）

①対象別区分

区分	対象別学級・講座数					合計	
	青少年	成人一般	女性	高齢者	その他		
学級・講座数計	638	1,276	229	249	289	2,681	
うち17時以降	68	177	36	1	19	301	
学習内容別学級講座数	教養の向上 (趣味・教養)	457	724	120	146	58	1,505
	体育 レクリエーション	105	165	66	37	18	391
	家庭教育 家庭生活	17	101	26	19	94	257
	職業知識 技術の向上	4	35	0	3	0	42
	うち情報 教育関係	1	27	0	1	0	29
	市民意識・ 社会連帯意識	28	207	13	38	70	356
	うち環境 教育関係	5	6	0	1	6	18
	うち防災 教育関係	8	10	1	3	4	26
	うち社会 福祉関係	0	4	1	5	4	14
	うち人権 教育関係	3	83	6	9	25	126
うち地域 課題関係	10	19	19	1	23	72	
その他	17	39	39	3	43	141	
受講者数	13,545	34,158	7,783	9,703	9,329	74,518	

②種類別区分

家庭教育学級	94
--------	----

※家庭教育学級については、上記①対象別区分の「成人一般」「女性のみ対象」「高齢者のみ対象」のうち、「家庭教育学級」の名称で保護者等の家庭教育に関する学習のために行われたものを再掲。

(3) 市町村における学級・講座の実施状況（教育委員会＋公民館・・・A+B）

①対象別区分

区 分	対象別学級・講座数					合 計	
	青少年	成人一般	女性	高齢者	その他		
学級・講座数計	1,229	1,754	281	312	491	4,067	
うち17時以降	78	211	39	3	61	392	
学習内容別学級講座数	教養の向上 (趣味・教養)	702	1,014	149	189	172	2,226
	体育 レクリエーション	123	212	66	47	19	467
	家庭教育 家庭生活	32	129	30	21	128	340
	職業知識 技術の向上	5	81	16	3	0	105
	うち情報 教育関係	2	73	16	1	0	92
	市民意識・ 社会連帯意識	41	264	16	46	87	454
	うち環境 教育関係	9	13	0	2	6	30
	うち防災 教育関係	8	13	1	5	4	31
	うち社会 福祉関係	0	4	1	5	5	15
	うち人権 教育関係	11	123	8	14	41	197
	うち地域 課題関係	10	19	19	1	23	72
その他	316	49	39	3	79	486	
受講者数	35,702	45,355	8,544	12,401	16,001	118,003	

②種類別区分

家庭教育学級	148
--------	-----

※家庭教育学級については、上記①対象別区分の「成人一般」「女性のみ」「高齢者のみ」のうち、「家庭教育学級」の名称で保護者等の家庭教育に関する学習のために行われたものを再掲。

(4) 市町村における家庭教育関連講座・諸集会の参加対象内訳

対象	明日の親	乳幼児の親	小学生の親	中学生の親	高校生の親	祖父母	その他	家庭教育関連 講座・諸集会数計
講座数	87	520	196	93	28	69	636	1,629

(5) 市町村における学級・講座の開設場所状況

区分	公 民 館	他の社会教育施設	小・中学校	その他	合計
件数	2,745	379	544	335	4,003

(6) 市町村教育委員会における指導者研修・諸集会の開催状況

区分	指導者研修			計	諸集会
	行政職員対象 (社会教育主事等)	施設職員対象 (公民館主事等)	有志指導者対象 (民間団体等の指導者)		
件数	30	4	30	64	73
参加者数 (人)	1,088	63	427	1,578	25,644

※ 諸集会とは、希望者がそのつど任意に参加する学習形態で行われた集会であり、以下の行事が該当する。
(講習会・講演会・実習会・見学会・運動会・球技大会・音楽会・演劇会・映画会等)

(7) 市町村の公民館における諸集会の開催状況

講演会・講習会・実習会						体育行事		文化行事		合計	
件数	参加数 (人)	うち家庭教育関係		うち人権教育関係		件数	参加数 (人)	件数	参加数 (人)	件数	参加数 (人)
		件数	参加数 (人)	件数	参加数 (人)						
182	5,558	73	1,933	83	2,876	35	6,489	44	4,775	261	16,822

(8) 市町村における外国人に対する学級・講座等の実施状況

区分	市町村教育委員会	公民館	民間団体	計
件数	42	12	47	101
参加者	477	120	367	964

5 社会教育関係団体

市町村における社会教育関係団体数・会員数

区分	団体数	会員数
青少年団体	72	21,761
成人団体	29	66,579
女性団体	26	4,904
その他の団体	59	23,080
合計	186	116,324

(令和3年3月31日現在)

(注)

○団体数・会員数

令和3年3月31日現在、市町村教育委員会生涯学習・社会教育課の所管で、令和2年度間に補助金を交付した社会教育関係団体の団体数と会員数

○区分 「青少年団体」・・・子ども会・ボーイスカウト・海洋少年団・JRC・スポーツ少年団・育成会等、地域団体・グループ・サークル等

「成人団体」・・・PTA、成人学校、生活学校等

「女性団体」・・・地域団体、グループ、サークル等

「その他の団体」・・・文化協会、体育協会、青少年健全育成会議等

資料編

1 市町村生涯学習推進体制整備の状況

No.	市町村名	推進に係る宣言	生涯学習・社会教育推進計画策定の有無						
			中長期教育計画			生涯学習・社会教育推進計画等			基本方針・実施計画等
			名称	年度	計画期間	名称	年度	計画期間	
1	中津市								
2	豊後高田市							令和2年度社会教育計画	
3	宇佐市		宇佐市教育振興基本計画	平成26年度	H27～R6				
4	別府市		別府市教育大綱	令和2年度	4年間				
5	杵築市							令和2年度 杵築市社会教育計画書	
6	国東市		国東市長期社会教育計画	平成30年度	H30～R9			国東市社会教育計画	
7	姫島村		姫島村教育大綱	平成27年度	R2～R6				
8	日出町		第2期 日出町教育振興計画	平成30年度	8年				
9	大分市		大分市教育ビジョン2017	平成28年度	8年	大分市生涯学習推進計画 (第三次)	平成28年度	8年	令和2年度事業における方針
10	臼杵市							令和2年度 臼杵市社会教育基本方針	
11	津久見市								
12	由布市		第2期 由布市教育振興基本計画 GENKIビジョン	平成30年度	H31～R7	第3次 由布市社会教育振興計画	平成27年度	H28～R2	令和2年度 社会教育課単年度事業計画
13	佐伯市		佐伯市長期総合教育計画	平成28年	10年				令和2年度 佐伯市生涯学習推進計画
14	竹田市		竹田市長期総合教育計画	令和2年度 (令和3年3月)	5年				
15	豊後大野市		第3次 豊後大野市総合教育計画	平成27年度	5年				令和2年度社会教育基本方針 令和2年度社会教育事業計画
16	日田市		日田市教育行政実施方針	平成29年度	H29～R3				
17	九重町					九重町社会教育計画	平成26年度	10年	
18	玖珠町					社会教育基本計画	平成27年度	6年	玖珠町教育行政の重点方針

推進についての 答申・建議・具申	推進に係る 連絡組織の有無	生涯学習推進大会等の実施状況				
		名 称	主 催	期 日	日 数	内容・参加者数等
		大分市青少年「夢ふれあい」交流集 大分市社会教育振興大会	大分市教育委員会 大分市社会教育関係団体 連絡協議会	令和2年11月14日 (土)	1日	519人
		由布市生涯学習・社会教育振興大会 及び 由布市青少年健全育成市民会議 交流研修会	由布市教育委員会	令和3年1月30日	1日	コロナのため表彰のみ
		第13回佐伯市社会教育振興大会	佐伯市教育委員会	令和2年10月17 日	1日	社会教育関係者及び地域住民
		生涯学習まつり	竹田市教育委員会	令和3年3月 13日～19日	1日	各公民館・分館等の自主活動グループ 作品展示
		第39回九重町社会教育振興大会	九重町教育委員会	令和3年2月		コロナのため表彰のみ

※社会教育振興大会等については、令和2年度中に開催されたものを記載。

2 市町村生涯学習・社会教育行政体制

(1) 教育委員会事務局における関係職員及び社会教育関係指導員等の状況

No.	市町村名	教育委員会職員		生涯学習・社会教育関係職員(教育委員会事務局内)									
		条例定数	配置人数	正規職員数	臨時・非常勤職員数	計	社会教育主事資格を有する正規職員数 (発令の無いものも含む)	課長 (生涯学習・社会教育主管課長の人数)				社会教育主事 (発令者)	
								専任	兼任	兼任職名	計	専任	兼任
1	中津市	140	73	17	4	21	0	3	0	-	3	1	0
2	豊後高田市	37	24	12	0	12	1	2	0	-	2	0	0
3	宇佐市	141	78	17	4	21	2	1	0	-	1	1	0
4	別府市	170	154	17	89	106	1	1	0	-	1	1	1
5	杵築市	68	56	22	18	40	1	1	0	-	1	0	0
6	国東市	70	186	21	37	58	1	1	0	-	1	0	0
7	姫島村	24	11	4	2	6	0	0	1	公民館長 離島センター所長	1	0	0
8	日出町	48	24	13	18	31	1	1	1	中央公民館長	2	0	0
9	大分市	734	297	21	8	29	2	1	1	教育次長	2	0	0
10	臼杵市	80	41	11	21	32	3	1	0	-	1	0	1
11	津久見市	60	14	8	6	14	0	0	1	課長兼図書館長	1	0	0
12	由布市	45	37	23	24	47	1	2	0	-	2	1	0
13	佐伯市	120	75	21	45	66	2	2	0	-	2	2	0
14	竹田市	40	34	11	23	34	1	0	1	兼中央公民館長兼佐藤義美 記念館長兼B&G直入海洋 センター所長	1	0	1
15	豊後大野市	95	56	23	19	42	0	0	1	中央公民館長兼図書館長	1	0	0
16	日田市	80	67	13	1	14	3	1	1	中央公民館長	2	0	0
17	九重町	54	15	8	2	10	1	0	1	九重文化センター所長 中央公民館長 図書館長	1	0	0
18	玖珠町	76	39	17	4	21	0	0	1	社会教育課長兼中央 公民館長兼B&G海洋 センター所長	1	0	0
合計		2,082	1,281	279	325	604	20	17	9		26	6	3

(令和3年3月31日現在)

生涯学習・社会教育関係職員 (教育委員会事務局内)		生涯学習・社会教育関係職員 (教育委員会事務局内)											社会教育関係 指導員		
社会教育 主事 (発令者)		社会教育 主事補			その他の職員 正規職員				その他の職員 臨時・非常勤				社会教育 指導員	・社会 人権 和 教育 指導員	ス ポ ー ツ 推 進 委 員
兼任 職名	計	専任	兼任	計	専任	兼任	兼任 職名	計	専任	兼任	計	専任			
-	1	0	0	0	13	0	-	13	4	0	4	17	0	0	
-	0	0	0	0	10	0	-	10	0	0	0	4	0	9	
-	1	0	0	0	15	0	-	15	4	0	4	21	8	30	
課長補佐	2	0	0	0	14	0	-	14	89	0	89	8	1	40	
-	0	0	0	0	21	0	-	21	18	0	18	5	1	24	
-	0	0	0	0	16	4	4町の中央 公民館 副館長	20	37	0	37	0	4	41	
-	0	0	0	0	0	3	公民館・離 島センター	3	0	2	2	0	0	0	
-	0	0	0	0	10	1	中央公民館 副館長	11	18	0	18	1	1	15	
-	0	0	0	0	14	5	-	19	8	0	8	17	0	0	
主幹	1	0	0	0	9	0	-	9	21	0	21	7	1	22	
-	0	0	0	0	7	0	-	7	6	0	6	1	0	14	
-	1	1	0	1	16	3	由布市立図書館 長 由布市立図書館 分館長	19	24	0	24	0	0	0	
-	2	0	0	0	17	0	-	17	45	0	45	4	0	86	
生涯学習課長兼中央 公民館長兼佐藤義美記 念館長兼B&C直入海 洋センター所長	1	0	0	0	6	3	-	9	25	0	25	2	0	0	
-	0	0	0	0	10	12	社会教育係兼 スポーツ推進係	22	7	12	19	1	0	35	
-	0	0	0	0	11	0	-	11	1	0	1	1	0	45	
-	0	0	0	0	7	0	-	7	2	0	2	0	0	14	
-	0	0	0	0	16	0	-	16	4	0	4	2	0	11	
	9	1	0	1	212	31		243	313	14	327	91	16	386	

※ 常勤的に勤務しているパート職員及び地方公務員法第22条による臨時職員は、臨時・非常勤に含む。

(2) 社会教育委員会議の状況

(令和3年3月31日現在)

No.	市町村名	社会教育委員数						会議回数	会議の主な内容	令和2年度中の諮問等	
		計	性別	小計	学校教育関係者	社会教育関係者	家庭教育関係者				学識経験者
1	中津市	19	男性	11	2	3	2	4	2	-	-
			女性	8	0	4	2	2			
2	豊後高田市	15	男性	8	1	5	0	2	2	令和3年度社会教育計画案について	-
			女性	7	0	3	2	2			
3	宇佐市	12	男性	10	1	5	2	2	3	事業・予算の計画説明及び活動報告	-
			女性	2	0	1	0	1			
4	別府市	15	男性	9	2	4	0	3	3	別府市社会教育行政	地域学校協働活動における青少年のあり方等
			女性	6	0	2	3	1			
5	杵築市	16	男性	10	3	3	1	3	3	社会教育計画審議	-
			女性	6	2	0	3	1			
6	国東市	14	男性	7	1	2	1	3	1	社会教育計画の立案・評価	教育委員との意見交換会
			女性	7	0	5	0	2			
7	姫島村	6	男性	4	0	3	0	1	3	-	-
			女性	2	1	1	0	0			
8	日出町	10	男性	6	1	4	0	1	1	現状・ブロック別研修・人権教育総合推進地域事業	地区行事のスクラップ&ビルド・子ども会加入率・日出町総合計画指標
			女性	4	0	1	3	0			
9	大分市	20	男性	7	2	4	0	1	6	研究テーマについての協議	障がいのある人が生涯にわたり学び続けることのできる社会の実現に向けて
			女性	13	0	10	2	1			
10	臼杵市	13	男性	7	2	0	2	3	3	「食育」への取り組みについて	-
			女性	6	0	5	1	0			
11	津久見市	14	男性	11	1	9	0	1	1	-	-
			女性	3	0	3	0	0			
12	由布市	13	男性	11	1	7	1	2	4	事業計画・事業報告	第4次由布市社会教育振興計画の策定
			女性	2	0	0	2	0			
13	佐伯市	20	男性	10	2	6	0	2	4	社会教育事業	-
			女性	10	0	2	8	0			
14	竹田市	15	男性	8	0	6	0	2	3	社会教育事業の検証および計画	-
			女性	7	1	1	3	2			
15	豊後大野市	13	男性	7	2	4	1	0	3	社会教育事業計画の策定	公民館等指定管理者制度導入
			女性	6	0	4	2	0			
16	日田市	10	男性	7	3	1	2	1	3	年間事業計画及び報告	令和4年度4月以降の成人式の在り方
			女性	3	0	3	0	0			
17	九重町	8	男性	4	0	3	0	1	3	社会教育の推進について	コロナ禍で社会教育ができること
			女性	4	1	1	2	0			
18	玖珠町	12	男性	8	1	4	1	2	3	定例会議3回	社会教育基本計画の策定等
			女性	4	0	3	0	1			
計		245	男性	145	25	73	13	34	平均		
	女性		100	5	49	33	13	2.4			

3 公民館本館・分館別設置状況及び利用者総数

(令和3年3月31日現在)

No.	市町村名	本館								分館				利用者 総数 (人)	
		館数				うち併用			施設 指定 管理 数	館 数	うち併用				施設 指定 管理 数
		330㎡ 未満	330㎡~ 1,000㎡	1,000㎡ 以上	合計	小・中 学 校	社会教 育施設	その他 の施設			小・中 学 校	社会教 育施設	その他 の施設		
1	中津市	0	11	4	15	0	3	1	0	10	0	0	0	0	93,788
2	豊後高田市	5	6	3	14	0	0	2	0	0	0	0	0	0	72,037
3	宇佐市	3	8	4	15	0	12	0	0	18	13	4	0	0	63,578
4	別府市	0	6	1	7	1	0	0	0	0	0	0	0	0	244,802
5	杵築市	2	6	6	14	0	2	1	0	0	0	0	0	0	33,402
6	国東市	0	0	3	3	0	3	0	0	16	0	3	5	0	28,837
7	姫島村	0	1	0	1	0	0	0	0	1	0	0	1	0	3,188
8	日出町	0	0	1	1	0	2	0	0	6	0	0	0	0	13,032
9	大分市	0	0	13	13	0	1	2	0	0	0	0	0	0	503,408
10	臼杵市	3	2	2	7	0	1	5	3	0	0	0	0	0	59,454
11	津久見市	0	1	0	1	0	0	0	0	0	0	0	0	0	7,296
12	由布市	0	2	3	5	0	3	1	0	0	0	0	0	0	70,999
13	佐伯市	2	16	7	25	0	0	4	0	16	0	0	0	16	112,575
14	竹田市	0	0	4	4	0	0	2	0	15	0	0	4	0	72,738
15	豊後大野市	0	1	6	7	0	1	3	0	0	0	0	0	0	66,083
16	日田市	2	14	5	21	0	2	11	20	2	0	0	2	2	26,161
17	九重町	0	4	1	5	0	0	5	0	0	0	0	0	0	41,336
18	玖珠町	0	0	1	1	0	0	1	0	0	0	0	0	0	36,091
合計		17	78	64	159	1	30	38	23	84	13	7	12	18	1,548,805

4 公民館職員の配置状況及び公民館運営審議会設置状況

No.	市町村名	本館										分館				
		館数	正規職員館長							臨時・非常勤館長		館数	館長			
			専任	兼任	兼任する職名					専任	兼任		正規職員		臨時・非常勤	
					教育長	次長	主管課長	その他行政職	その他施設長				専任	兼任	専任	兼任
1	中津市	15	0	0	0	0	0	0	0	15	0	10	0	0	0	0
2	豊後高田市	14	0	0	0	0	0	0	0	10	0	0	0	0	0	0
3	宇佐市	15	0	0	0	0	0	0	0	11	4	18	0	0	8	0
4	別府市	7	0	0	0	0	0	0	0	5	1	0	0	0	0	0
5	杵築市	14	11	0	0	0	0	0	0	0	0	0	0	0	0	0
6	国東市	3	0	0	0	0	0	0	0	3	0	16	0	0	16	0
7	姫島村	1	0	1	0	0	1	0	0	0	0	1	0	0	0	0
8	日出町	1	0	1	0	0	1	0	0	0	0	6	0	0	6	0
9	大分市	13	0	0	0	0	0	0	0	13	0	0	0	0	0	0
10	臼杵市	7	0	0	0	0	0	0	0	4	0	0	0	0	0	0
11	津久見市	1	0	0	0	0	0	0	0	1	0	0	0	0	0	0
12	由布市	5	2	3	0	0	0	0	3	0	0	0	0	0	0	0
13	佐伯市	25	0	0	0	0	0	0	0	23	1	16	0	0	0	0
14	竹田市	4	0	1	0	0	1	0	0	3	0	15	0	0	13	0
15	豊後大野市	7	0	7	0	0	1	6	0	0	0	0	0	0	0	0
16	日田市	21	0	1	0	0	1	0	0	20	0	2	0	0	0	2
17	九重町	5	0	1	0	0	1	0	0	0	0	0	0	0	0	0
18	玖珠町	1	0	1	0	0	1	0	0	0	0	0	0	0	0	0
合計		159	13	16	0	0	7	6	3	108	6	84	0	0	43	2

※指定管理の職員及び常勤的に勤務しているパート職員及び地方公務員法第22条による臨時職員は、臨時・非常勤に含む。

(令和3年3月31日現在)

館長・分館長						公民館主事			社会教育主事			その他の職員			公民館運営審議会			
正規職員		臨時・非常勤				正規職員		臨時・非常勤	正規職員		臨時・非常勤	正規職員		臨時・非常勤	審議の設置数	審議の委員数(人)	令和2年度審議会の開催回数	社会教員と兼任する委員数(人)
専任	兼任	専任		兼任		専任	兼任		専任	兼任		専任	兼任					
		10日未満	10日以上	10日未満	10日以上													
0	0	0	15	0	0	0	0	0	0	0	0	0	0	0	1	15	2	1
0	0	0	10	0	0	0	0	7	0	0	0	2	0	0	1	15	1	15
0	0	0	19	0	4	0	0	0	0	0	0	0	0	0	1	19	2	2
0	0	0	5	0	1	0	0	0	0	0	0	1	0	27	1	17	2	0
11	0	0	0	0	0	0	0	0	0	0	0	5	0	5	1	15	3	0
0	0	16	3	0	0	0	0	0	0	0	0	0	0	19	4	24	8	5
0	1	0	0	0	0	0	0	0	0	0	0	0	3	2	1	6	3	6
0	1	6	0	0	0	0	1	6	1	5	6	0	0	4	6	40	17	3
0	0	0	13	0	0	0	0	26	2	0	0	40	0	41	13	12	26	3
0	0	0	4	0	0	0	0	0	0	3	0	0	3	8	1	13	1	0
0	0	0	1	0	0	0	0	0	0	0	0	0	0	2	0	0	0	0
2	3	0	0	0	0	0	0	0	0	0	0	6	0	10	5	28	11	5
0	0	5	18	0	1	0	0	8	0	0	0	0	0	5	1	20	1	0
0	1	3	13	0	0	0	0	0	0	1	0	0	0	0	1	15	3	15
0	7	0	0	0	0	0	6	12	0	0	0	0	0	7	1	13	3	13
0	1	0	20	2	0	0	0	0	0	0	0	0	0	0	1	10	2	2
0	1	0	0	0	0	4	0	0	0	0	0	1	0	2	1	8	3	0
0	1	0	0	0	0	3	0	0	0	0	0	0	0	0	0	0	0	0
13	16	30	121	2	6	7	7	59	3	9	6	55	6	132	40	270	88	70

5 県・市町村の社会教育施設 (1)図書館

図書館名	開館年	建築年	専用併用の別	建築の構造	延床面積(m ²)	補助金の内訳	補助金額(千円)	指定管理者の有無	職員数										休館日					
									館長			司書(補)			その他				計	毎週	毎月	資料整理期間	年末年始	祝日等
									正規	臨時・非常勤	兼任	正規	臨時・非常勤	兼任	専任	兼任	臨時・非常勤							
																		専任						
1	大分県立図書館	H6	H6	併用	骨	23,002.2	-	-	無	1	0	0	11	1	1	20	1	1	36	-	第1・3・5(月)	○	○	-
2	中津市立小幡記念図書館	M42	H5	専用	筋	2,892.5	-	-	無	1	0	0	8	0	5	2	0	4	20	火曜	末日(平日)	○	○	
3	中津市立三光図書館	H17	S55	併用	筋	62.0	-	-	無	0	0	0	0	0	2	0	0	1	3	火曜	末日(平日)	○	○	
4	中津市立本耶馬溪図書館	H17	S61	併用	骨	42.6	-	-	無	0	0	0	0	0	2	0	0	0	2	火曜	末日(平日)	○	○	
5	中津市立耶馬溪図書館	H17	S48	併用	筋	435.0	-	-	無	0	0	0	0	0	2	0	0	1	3	火曜	末日(平日)	○	○	
6	中津市立山国図書館	H17	H8	併用	筋	313.0	-	-	無	0	0	0	0	0	1	0	0	1	2	火曜	末日(平日)	○	○	
7	豊後高田市立図書館	H25	H25	専用	筋	2,076.0	国(国交)	207,974	有	1	0	0	6	0	0	0	0	0	7	火曜		○	○	
8	宇佐市民図書館	H11	H11	専用	筋	3,563.0	県	70,421	無	1	0	0	5	0	9	2	0	2	19	月曜(祝日を除く)	最終木曜	○	○	祝日の振替日
9	宇佐市民図書館安心院分館	H5	H5	専用	筋	197.0	-	-	無	0	1	0	0	0	2	0	0	0	3	月曜(祝日を除く)	最終木曜	○	○	祝日の振替日
10	宇佐市民図書館院内分館	H12	H12	専用	筋	149.0	-	-	無	0	1	0	0	0	2	0	0	0	3	月曜(祝日を除く)	最終木曜	○	○	祝日の振替日
11	別府市立図書館	T11	S62	併用	骨	1,452.9	-	-	無	0	0	1	0	0	8	0	0	6	15	月曜(祝日を除く)		○	○	月曜祝日の振替日
12	杵築市立図書館	H30	H29	専用	筋	2,091.2	-	-	無	1	0	0	0	0	9	2	0	0	12	火曜		○	○	5月・11月以外の祝日
13	杵築市立山香図書室	H18	H18	併用	筋	360.0	-	-	無	0	0	0	0	0	0	0	0	0	0	火曜		○	○	祝日
14	杵築市立大田図書室	H18	H18	併用	筋	77.0	-	-	無	0	0	0	0	0	0	0	0	0	0	火曜土曜日曜		○	○	祝日
15	国東市くにさき図書館	H5	H13	併用	筋	899.3	-	-	無	0	0	1	0	0	5	1	0	1	8	月曜	末日(平日)	○	○	祝日(平日)
16	国東市国見図書館	H6	H7	併用	筋	338.1	-	-	無	0	0	1	0	0	2	0	0	0	3	月曜	末日(平日)	○	○	祝日(平日)
17	国東市武蔵図書館	H3	H3	専用	筋	795.0	-	-	無	0	0	1	0	0	4	0	0	0	5	月曜	末日(平日)	○	○	祝日(平日)
18	国東市安岐図書館	H4	H22	専用	筋	329.6	-	-	無	0	0	1	0	0	3	0	0	0	4	月曜	末日(平日)	○	○	祝日(平日)
19	日出町立図書館	H27	H27	併用	骨	2,691.2	-	リース	無	1	0	0	0	0	12	1	0	1	15	月曜	最終木曜	○	○	
20	大分市民図書館	H25	H25	併用	筋	4,548.0	-	-	無	1	0	0	2	0	1	5	0	0	9	-	第2・4月曜	○	○	
21	大分市民図書館コンパルホール分館	H8	S61	併用	筋	2,495.0	-	-	無	0	0	0	0	0	0	0	0	0	-	第2・4月曜	○	○		
22	臼杵市立臼杵図書館	S45	S45	専用	筋	668.3	-	-	無	0	0	1	0	0	3	1	0	3	8	火曜	最終木曜	-	○	-
	荘田平五郎記念子ども図書館	H15	T7	専用	木	363.2	-	-	無	職員等は臼杵市立臼杵図書館と兼任														
23	臼杵市立臼杵図書館津津分館	H17	S60	専用	筋	126.7	-	-	無	0	0	0	0	0	1	0	0	2	3	火曜	最終木曜	-	○	-
24	津久見市民図書館	H8	H8	併用	筋	2,458.0	-	-	無	0	1	0	0	2	1	0	2	8	14	月曜	最終木曜	○	○	
25	由布市立図書館	H12	H12	併用	筋	1,136.9	-	-	無	0	1	0	0	0	6	0	0	1	8	月曜	最終火曜	○	○	祝日
26	由布市立図書館庄内分館	H20	H30	併用	筋	144.9	-	-	無	0	1	0	0	0	2	0	0	0	3	月曜	最終火曜	○	○	祝日
27	由布市立図書館湯布院分館	H20	S47	併用	筋	130.0	-	-	無	0	1	0	0	0	3	0	0	0	4	月曜	最終火曜	○	○	祝日
28	佐伯市立図書館	S56	S56	専用	筋	1,884.9	国(経済)	47,840	有	1	0	0	4	0	0	6	0	6	17	火曜		○	○	
29	竹田市立図書館	S29	H29	専用	筋	1,577.6	国(国交)	346,173	無	0	1	0	0	0	8	0	0	1	10	月曜	第4金曜	○	○	
30	豊後大野市図書館	R3	R2	専用	筋	3,442.1	-	-	無	0	1	0	2	0	3	1	0	4	11	月曜	最終金曜	○	○	祝日
31	日田市立淡窓図書館	T5	H1	専用	筋	1,534.0	-	-	無	1	0	0	1	0	0	1	0	1	4	月曜	第4木曜	○	○	なし
32	九重町図書館	H11	H10	併用	筋	377.0	-	-	無	0	1	0	0	0	2	0	1	0	4	月曜		○	○	祝日

※数値については、大分県立図書館「県内公共図書館状況一覧」より一部抜粋。

開館時間	年間開館日数	移動図書館の有無	蔵書冊数		来館者数	個人貸出		団体貸出冊数	児童書蔵書冊数	児童書貸出冊数(団体貸出は含まない)	参考業務数	学校との連携の有無	ボランティアの受け入れの有無	主催事業数	図書館協議会				
			蔵書冊数	うち開架		登録者数	貸出数								協議会の有無	委員の数			会議の回数
																男	女	計	
平日 9:00~20:00 土・日・祝 9:00~17:00	290	無	1,220,684	681,997	275,192	240,926	476,608	37,633	170,032	163,589	13,640	有	有 児童・書架整理 環境・行事	40	有	5	5	10	3
9:00~19:00	239	1	199,909	117,208	90,130	47,539	346,181	44,816	57,825	122,762	2,044	有	有・児童	86	有	2	9	11	1
10:00~18:00	239	1	26,926	22,999	9,418	本館に含む	本館に含む	本館に含む	12,969	本館に含む	29	有	無	2	-	-	-	-	
10:00~18:00	239	0(兼)	16,071	13,555	4,689	本館に含む	本館に含む	本館に含む	8,272	本館に含む	32	有	無	4	-	-	-	-	
10:00~18:00	239	1	43,794	39,656	3,874	本館に含む	本館に含む	本館に含む	18,624	本館に含む	91	有	有・児童	2	-	-	-	-	
10:00~18:00	239	0(兼)	54,544	41,596	3,093	本館に含む	本館に含む	本館に含む	20,318	本館に含む	55	有	無	1	-	-	-	-	
平日 10:00~19:00 土 9:00~20:00 日 9:00~17:00 ※夏休み期間中は8:30開館	256	無	127,945	101,597	62,625	10,893	99,677	3,920	35,458	30,684	1,288	有	有	-	有	4	5	9	1
平日 10:00~18:00 日曜 10:00~17:00	236	1	202,291	125,205	76,478	42,974	202,207	21,376	43,197	89,051	282	有	有	-	有	8	5	13	-
平日 10:00~18:00 日曜 10:00~17:00	236	1	27,528	20,865	11,815	835	17,607	0	12,054	8,686	179	なし	なし	-	有	-	-	-	
平日 10:00~18:00 日曜 10:00~17:00	236	無	14,131	12,201	12,556	272	6,781	0	5,511	2,189	130	なし	なし	-	有	-	-	-	
平日 9:00~19:00 土・日 9:00~17:00	277	1	228,672	109,490	70,370	29,027	221,399	14,940	58,002	80,848	1,512	有	有 読み聞かせ	45	有	3	5	8	1
平日 10:00~18:00 土・日 9:00~17:00	246	無	115,867	83,400	44,924	13,150	87,557	3,756	34,984	30,300	378	有	有・児童	-	有	4	3	7	0
9:00~17:00	228	無	12,717	12,717	1,636	本館に含む	2,440	0	3,205	664	2	有	-	-	-	-	-	-	
9:00~17:00	152	無	4,144	4,144	-	本館に含む	90	0	647	12	0	有	-	-	-	-	-	-	
10:00~18:00 ※コロナ対策のため17:30閉館	242	1	83,113	66,263	12,601	13,270	42,317	13,962	27,632	15,559	227	有	有・児童	9	有	4	8	12	2
10:00~18:00 ※コロナ対策のため17:30閉館	242	1	38,758	32,935	4,482	本館に含む	21,940	11,642	12,126	6,756	218	有	有・児童	6	-	-	-	-	
10:00~18:00 ※コロナ対策のため17:30閉館	238	兼用	62,764	43,466	6,765	本館に含む	29,750	10,783	21,903	12,025	11	有	有・児童	6	-	-	-	-	
10:00~18:00 ※コロナ対策のため17:30閉館	244	1	42,537	35,651	8,476	本館に含む	42,674	12,776	16,508	18,195	61	有	有・児童	7	-	-	-	-	
平日 9:30~19:00 土・日・祝日 9:30~17:30	268	無	85,820	68,962	57,744	18,065	94,222	2,291	25,886	19,815	4,653	有	有	-	有	5	2	7	3
9:00~21:00 ※現在は19時に短縮	322	無	800,398	596,312	276,321	247,126	1,188,194	17,760	257,831	469,005	15,338	有	有 児童・一般	12	有	4	4	8	2
9:00~21:00 ※現在は19時に短縮	322	無	本館に含む	本館に含む	106,695	本館に含む	本館に含む	本館に含む	本館に含む	本館に含む	6,396	本館に含む	本館に含む	-	-	-	-	-	
9:30~18:00	272	無	125,455	96,647	24,406	18,225	70,338	12,666	41,326	31,361	721	有	有・児童	18	有	2	3	5	2
9:30~18:00	272	無	33,456	33,456	3,599	本館に含む	12,695	3,005	16,393	4,990	43	有	有・児童	-	-	-	-	-	
平日 10:00~18:00 日曜 10:00~17:00 祝日 10:00~17:00	264	1	156,570	75,672	9,616	17,066	39,575	3,639	44,415	9,620	472	有	有	-	-	-	-	-	
平日 10:00~18:00 土・日 10:00~17:00	242	無	111,239	71,434	-	20,748	79,609	6,644	29,502	35,154	42	有	有・児童	6	有	2	11	13	2
平日 10:00~18:00 土・日 10:00~17:00	242	無	23,744	19,961	-	705	18,608	1,019	7,439	7,731	0	有	有	3	-	-	-	-	
平日 10:00~18:00 土・日 10:00~17:00	157	無	32,477	23,223	2,615	2,714	10,120	1,997	11,620	3,915	4	有	有	3	-	-	-	-	
10:00~18:00	263	2	168,382	94,528	56,893	20,707	178,847	32,398	50,198	93,362	936	有	有	-	-	-	-	-	
10:00~18:00	264	無	136,991	88,754	46,747	7,746	107,791	4,898	27,307	36,898	792	有	有・児童 読み聞かせ	3	有	4	2	6	-
火~金 10:00~18:00 土・日 10:00~17:00	45	1	84,597	58,650	17,119	2,180	24,138	151	32,860	10,674	461	有	有・児童	1	有	3	6	9	3
火~土 9:00~19:00 日 曜 9:00~18:00	238	無	143,693	90,505	-	31,723	147,109	12,919	37,894	29,604	2,790	有	有 児童・書架整理 修理・装備	8	有	5	3	8	3
平日 10:00~18:00 土日 9:00~17:00	277	無	48,414	45,728	8,331	2,827	30,851	149	10,300	6,374	876	有	有・児童	16	-	-	-	-	

(2) 図書館同種施設

(令和3年3月31日現在)

市町村名	番号	館名	開館時間	休館日	開館年	職員数 (司書及び 司書補数)	蔵書冊数 単位：冊	貸出冊数 (個人貸出) 単位：冊	入館者数 単位：人
姫島村	1	姫島村中央公民館図書室	8:30-17:15	年末年始	S46	1	9,744	2,716	1,210
竹田市	2	荻駅交流館	10:00-18:00	土、日、祝祭日	H27	1	8,540	1,674	3,177
玖珠町	3	玖珠町わらべの館	9:00-17:00	月曜日 月曜日が休日の場合は火曜日 12月28日～1月4日	S59	6	77,696	37,813	7,183

(3) 公民館

(令和3年3月31日現在)

市町村名	番号	市町村 毎番号	公民館の名称	本館・ 分館の 種別○ (中央館・ 基幹館・ 地区館の 種別)	施設の状況			建 築 年 度	建 築 の 構 造	補 助 金 の 内 訳	補 助 金 額 (千円)	HPや FB等 情報 発信 の有 無
					専用 併用 の別	併用の場合 の施設名	建物延 面積 (㎡)					
中津市	1	1	中津市南部公民館	本(地)	専用		591.26	H8	木	県	5,375	
	2	2	中津市北部公民館	本(地)	専用		571.69	H5	木	県	5,500	
	3	3	中津市豊田公民館	本(地)	専用		644.83	H5	木			
	4	4	中津市小幡コミュニティセンター	本(地)	専用		699.30	H25	木	県	59,113	
	5	5	中津市鶴居コミュニティセンター	本(地)	専用		640.99	H22	木	国(文科)	7,000	
	6	6	中津市大幡コミュニティセンター	本(地)	専用		694.77	H22	木	国(文科)	5,000	
	7	7	中津市如水公民館	本(地)	専用		667.39	H27	木	県	61,060	
	8	8	中津市三保交流センター	本(地)	専用		585.67	H19	木	国(国交)	114,240	
	9	9	中津市和田コミュニティセンター	本(地)	専用		709.67	R2	木	国(経産)	2,928	
	10	10	中津市今津コミュニティセンター	本(地)	専用		638.67	H27	木	県	104,177	
	11	11	中津市沖代公民館	本(地)	専用		614.78	H4	木			
	12	12	中津市三光公民館	本(地)	併用	三光図書館	1306	S55	筋	国(文科)	43,000	
	13	13	中津市本耶馬溪公民館	本(地)	併用	本耶馬溪図書館	1204	S61	筋	国(農水) 県	102,179	
	14	14	中津市樋田地区公民館	分	専用		269	S33	木			
	15	15	中津市上津地区公民館	分	専用		150.49	S31	木			
	16	16	中津市屋形地区公民館	分	専用		451.71	S30	木			
	17	17	中津市東谷地区公民館	分	専用		116.34	H15	木			
	18	18	中津市西谷地区公民館	分	専用		176.71	R2	木			
	19	19	中津市耶馬溪公民館 (サニーホール)	本(地)	併用	耶馬溪図書館	1767	S48	骨	国(農水)	1,540	
	20	20	中津市城井地区公民館	分	専用		416	H3	筋			
	21	21	中津市津民地区公民館	分	専用		409	H6	筋	国(文科)	3,100	
	22	22	中津市山移地区公民館	分	専用		343	S52	筋	国(文科)	930	
	23	23	中津市深耶馬地区公民館	分	専用		252	S49	筋			
	24	24	中津市下郷地区公民館	分	専用		430	S59	骨	国(文科)	1,700	
	25	25	中津市山国公民館	本(地)	併用	コアやまくに	6246.23	H8	筋	県	754,900	
豊後高田市	26	1	豊後高田市中央公民館	本(中)	専用		2074.10	S61	筋	国(文科)	61,500	○
	27	2	豊後高田市河内公民館	本(地)	専用		220	H元	木			○
	28	3	豊後高田市東都甲公民館	本(地)	専用		402.86	S52	木	国(文科)	5,000	○
	29	4	豊後高田市西都甲公民館	本(地)	専用		311	S53	木			○
	30	5	豊後高田市草地公民館	本(地)	専用		380	H11	木			○
	31	6	豊後高田市呉崎公民館	本(地)	専用		385	S53	木	国(文科)	7,000	○
	32	7	豊後高田市田染公民館	本(地)	専用		440	S54	木	国(文科)	9,000	○
	33	8	豊後高田市水崎公民館	本(地)	専用		428	H7	木			○
	34	9	豊後高田市真玉公民館	本(地)	併用	市役所庁舎	1119.00	S62	筋	国(文科)	39,000	○

市町村名	市町村 番号 毎番号	公民館の名称	本館・ 分館の 種別○ (中央館・ 基幹館・ 地区館の 種別)	施設の状況		建 築 年 度	建 築 の 構 造	補 助 金 の 内 訳	補 助 金 額 (千円)	HPや FB等 情報 の有 無		
				専用 併用 の別	併用の場合 の施設名						建物延 面積 (㎡)	
豊後高田市	35	10	豊後高田市白野公民館	本(地)	専用		264.48	H 2	木			○
	36	11	豊後高田市上真玉公民館	本(地)	専用		237.00	S60	木			○
	37	12	豊後高田市香々地公民館	本(地)	併用	市役所庁舎 保健センター	2554.54	S62	筋	国(文科)	74,000	○
	38	13	豊後高田市三浦公民館	本(地)	専用		270.00	S54	骨	その他	19,000	○
	39	14	豊後高田市三重公民館	本(地)	専用		678.00	S39	筋			○
宇佐市	40	1	駅川公民館	本(地)	併用	宇佐文化会館、駅館分館	387	H16	筋			
	41	2	駅館分館	分	併用	駅川公民館	387	H16	筋			
	42	3	豊川分館	分	併用	小学校	797	S61	筋			
	43	4	西馬城分館	分	併用	小学校	796	S63	筋			
	44	5	四日市公民館	本(基)	併用	四日市コミュニティセンター、四日市 分館	1127	H15	骨			
	45	6	四日市分館	分	併用	四日市公民館	1127	H15	骨			
	46	7	麻生分館	分	併用	小学校	796	H 3	骨			
	47	8	横山分館	分	併用	小学校	660	S57	筋			
	48	9	長峰分館	分	併用	小学校	544	S56	筋			
	49	10	天津分館	分	併用	小学校	480	H26	筋	国(文科)	123,183	
	50	11	糸口分館	分	併用	小学校	559	S55	筋			
	51	12	高家分館	分	併用	小学校	699	S58	筋			
	52	13	八幡分館	分	併用	小学校	488	S50	骨			
	53	14	長洲公民館	本(地)	併用	長洲分館	809	S46	筋	国(文科)	2,000	
	54	15	長洲分館	分	併用	長洲公民館	809	S46	筋			
	55	16	柳ヶ浦分館	分	併用	小学校	922	H 6	骨			
	56	17	和間分館	分	併用	小学校	555	S43	骨			
	57	18	宇佐公民館	本(地)	併用	宇佐分館	580	H 2	筋	国(文科)	27,000	
	58	19	宇佐分館	分	併用	宇佐公民館	580	H 2	筋	国(文科)	27,000	
	59	20	封戸分館	分	併用	小学校	795	S62	筋			
	60	21	北馬城分館	分	併用	小学校	513	S45	骨			
	61	22	院内中央公民館	本(中)	併用	院内支所、図書館分館	2207	H25	筋			
	62	23	両川地区公民館	本(地)	専用		380	S61	筋	国(文科)	14,000	
	63	24	高並地区公民館	本(地)	併用	共同利用施設	300	S57	筋	国(農水)	35,000	
	64	25	院内地区公民館	本(地)	併用	コミュニティセンター	320	S58	筋	国(防衛)	30,900	
	65	26	南院内地区公民館	本(地)	併用	コミュニティセンター	317	S56	筋	国(防衛)	29,200	
	66	27	南院内地区公民館温見分館	分	専用		174	S32	木			
	67	28	東院内地区公民館	本(地)	併用	コミュニティセンター	376	H 2	木	国(防衛)	14,000	
68	29	安心院中央公民館	本(中)	併用	安心院地区公民館	1402	S47	筋	国(文科)	6,000		
69	30	安心院地区公民館	本(地)	併用	安心院中央公民館	1402	S47	筋	国(文科)	6,000		
70	31	深見地区公民館	本(地)	併用	コミュニティセンター	375	H元	筋	国(防衛)	31,200		
71	32	津房地区公民館	本(地)	専用		375	H 2	筋	国(文科)	16,000		
72	33	佐田地区公民館	本(地)	専用		348	S63	筋	国(文科)	14,000		
別府市	73	1	別府市中央公民館	本(中)	専用		1770	S24	筋			○
	74	2	別府市北部地区公民館	本(地)	専用		992	S55	筋	国(文科)	26,000	○
	75	3	別府市西部地区公民館	本(地)	専用		532	S58	筋	国(文科)	21,000	○
	76	4	別府市中部地区公民館	本(地)	専用		560	S61	筋	国(文科)	20,000	○
	77	5	別府市南部地区公民館	本(地)	専用		836	H 2	筋	国(文科)	38,000	○
	78	6	別府市朝日大平山地区公民館	本(地)	専用		617	H 3	筋	国(文科)	25,000	○
	79	7	別府市東山地区公民館	本(地)	併用	東山小中学校	1427	H10	木			○

市町村名	市町村番号	公民館の名称	本館・分館の種別○ (中央館・基幹館・地区館の種別)	施設の状況		建築物の構造	補助金の内訳	補助金額(千円)	HPやFB等情報発信の有無	
				専用 併用の別	併用の場合の施設名					建物延面積(m ²)
杵築市	80	1 杵築市中央公民館	本(中)	併用	杵築市山香中央公民館 杵築市中地区公民館	1,022	H21 筋	国(国交)	50,000	○
	81	2 杵築市杵築中央公民館	本(基)	併用	杵築市杵築地区公民館 きつき生涯学習館	2349.6	H15 筋	県	3,100	○
	82	3 杵築市山香中央公民館	本(基)	併用	杵築市中央公民館 杵築市中地区公民館	1,022	H21 筋	国(国交)	50,000	○
	83	4 杵築市大田中央公民館	本(基)	併用	大田山村開発センター	2,131	S54 筋	国(国庫) 県	80,296	○
	84	5 杵築市杵築地区公民館	本(地)	併用	杵築市杵築中央公民館 きつき生涯学習館	2349.6	H15 筋	県	3,100	
	85	6 杵築市東地区公民館	本(地)	専用		504	H 5 骨	国(文科)	24,000	
	86	7 杵築市大内地区公民館	本(地)	専用		408	H 7 骨	国(文科)	29,000	
	87	8 杵築市八坂地区公民館	本(地)	専用		461	H29 骨			
	88	9 杵築市北杵築地区公民館	本(地)	専用		400	H元 骨			
	89	10 杵築市奈狩江地区公民館	本(地)	専用		500	H 6 骨	国(文科)	29,000	
	90	11 杵築市東山香地区公民館	本(地)	専用		288	S54 筋			
	91	12 杵築市中地区公民館	本(地)	併用	杵築市中央公民館 杵築市山香中央公民館	1022	H21 筋	国(国交)	50,000	○
	92	13 杵築市立石地区公民館	本(地)	専用		432	H23 筋	国(総務)	24,200	○
	93	14 杵築市上地区公民館	本(地)	専用		277	S52 筋	国(防衛)		○
国東市	94	1 国東市国東中央公民館	本(中)	併用	総合文化センター 国東地区公民館	1402.3	H13 筋	その他 国(農水)		
	95	2 国東市武蔵中央公民館	本(中)	併用	武蔵東地区公民館	2,536	S44 筋	国(文科)	2,500	
	96	3 国東市安岐中央公民館	本(中)	併用	西安岐地区公民館・市役所総合支所	1665.2	S41 ・R元 筋	国(文科) 県	42,500	
	97	4 国東市竹田津地区公民館	分	併用	竹田津農村環境改善センター	951.74	H 5 筋	国(農水) 県		
	98	5 国東市伊美地区公民館	分	併用	国見生涯学習センター	2734	H12 筋	国(文科)		
	99	6 国東市熊毛地区公民館	分	併用	熊毛農村環境改善センター	726	S62 筋	国(農水) 県		
	100	7 国東市来浦地区公民館	分	併用	来浦活性化センター	598	H10 筋	国(農水) 県	16,197	
	101	8 国東市富来地区公民館	分	併用	行政区公民館	213.54	S59 木	その他	1,000	
	102	9 国東市上国崎地区公民館	分	専用		217.8	H 5 木	その他	16,200	
	103	10 国東市豊崎地区公民館	分	専用		212	S54 木	国(農水) 県	13,200	
	104	11 国東市国東地区公民館	分	併用	国東中央公民館	1402.3	H13 筋	その他 国(農水)		
	105	12 国東市旭日地区公民館	分	専用		212.8	H 2 木	国(農水) 県	14,603	
	106	13 国東市武蔵西地区公民館	分	専用		431	S56 筋	国(文科)	14,000	
	107	14 国東市武蔵東地区公民館	分	併用	武蔵中央公民館	2658	S44 筋	国(文科)	2,500	
	108	15 国東市西武蔵地区公民館	分	専用		299	H 7 木	その他		
	109	16 国東市朝来地区公民館	分	専用		275.75	H13 木	国(農水) 県		
	110	17 国東市西安岐地区公民館	分	併用	安岐中央公民館・市役所総合支所	1665.2	S41 ・R元 筋	国(文科)	42,500	
	111	18 国東市安岐地区公民館	分	専用		808	S50 筋	国(農水)	36,105	
	112	19 国東市南安岐地区公民館	分	専用		562	S55 筋	国(文科)	21,000	
姫島村	113	1 姫島中央公民館	本(中)	専用		447.53	H2 木			
	114	2 姫島中央公民館分館	分	併用	教育委員会庁舎	120	S41 筋			
日出町	115	1 日出町中央公民館	本(中)	併用	日出町日出地区公民館	2443.16	S50 筋	国(文科)	76,200	
	116	2 日出町豊岡地区公民館	分	専用		809.23	S55 筋	国(文科)	27,000	
	117	3 日出町日出地区公民館	分	専用	日出町中央公民館			筋		
	118	4 日出町藤原地区公民館	分	専用		384.67	S48 筋	国(文科)	3,500	
	119	5 日出町川崎地区公民館	分	専用		388.48	S49 筋	国(文科)	5,400	
	120	6 日出町大神地区公民館	分	専用		891.84	S51 筋			
	121	7 日出町南端地区公民館	分	専用		340.42	S61 筋	国(文科)	12,000	

市町村名	市町村番号	公民館の名称	本館・分館の種別○ (中央館・基幹館・地区館の種別)	施設の状況		建築物の構造	補助金の内訳	補助金額(千円)	HPやFB等情報発信の有無	
				併用の別	併用の場合の施設名					
大分市	122	1 大分市大分中央公民館	本(地)	併用	大分市男女共同参画センター	2888	S61 筋	国(文科)	100,000	○
	123	2 大分市大分西部公民館	本(地)	専用		2880	II 5 筋	国(文科)	150,000	○
	124	3 大分市大分南部公民館	本(地)	専用		3476	II 4 筋	国(文科)	95,000	○
	125	4 大分市南大分公民館	本(地)	専用		3087.69	S63 筋	国(文科)	64,000	○
	126	5 大分市大分東部公民館	本(地)	専用		2808.03	H29増築 木	国(農水)県	91,417	○
	127	6 大分市明治明野公民館	本(地)	専用		213223.00	S63 筋	国(文科)	64,000	○
	128	7 大分市鶴崎公民館	本(地)	専用		2102	S47 筋	国(文科)	9,200	○
	129	8 大分市大南公民館	本(地)	専用		1542	S55 筋	国(文科)	50,000	○
	130	9 大分市穂田公民館	本(地)	専用		2100	S53 筋	国(文科)	50,000	○
	131	10 大分市坂ノ市公民館	本(地)	専用		1751	S58 筋	国(文科)	64,000	○
	132	11 大分市大在公民館	本(地)	専用		2306	S59 筋	国(文科)	82,000	○
	133	12 大分市佐賀関公民館	本(地)	併用	子育て支援課	1450	H20 筋			○
	134	13 大分市野津原公民館	本(地)	専用		1974.28	S52 筋	国(文科)	38,000	○
	臼杵市	135	1 臼杵市中央公民館	本(中)	併用	公会堂	2816	S54 筋	国(文科)	67,000
136		2 臼杵市野津中央公民館	本(中)	併用	臼杵図書館野津分館	2474	S60 筋			
137		3 臼杵市海辺地区公民館	本(地)	併用	連絡事務所	211.4	S50 木			
138		4 臼杵市下北地区公民館	本(地)	併用	連絡事務所	108	S51 木			
139		5 臼杵市佐志生地区公民館	本(地)	併用	連絡事務所	108	S53 木			
140		6 臼杵市南野津地区公民館	本(地)	専用		450	II 5 木	国(文科)	40,000	
141		7 臼杵市田野地区公民館	本(地)	専用		450	II 6 骨	国(文科)	31,000	
***	142	1 津久見市公民館	本(中)	専用		757.65	S52 筋	国(文科)	19,700	
由布市	143	1 由布市湯布院公民館	本(地)	併用	図書館	1008.75	S47 筋	国(文科)	80,000	○
	144	2 由布市挾間公民館	本(地)	併用	図書館・健康センター	8439	II12 筋	県	46,000	○
	145	3 由布市庄内公民館	本(地)	併用	図書館	1564	II30 筋			○
	146	4 由布市湯平地区公民館	本(地)	専用		550	S48 筋	その他	6,000	○
	147	5 由布市川西地区公民館	本(地)	専用		660	II 8 筋	国(農水)	226,832	○
佐伯市	148	1 佐伯市鶴岡地区公民館	本(地)	専用		624.54	II 2 筋			
	149	2 佐伯市八幡地区公民館	本(地)	専用		633.57	II28 筋			
	150	3 佐伯市大入島地区公民館	本(地)	専用		862	II元 筋	国(国交)県	60,050	
	151	4 佐伯市西上浦地区公民館	本(地)	専用		340	S57 筋	国(文科)	14,000	
	152	5 佐伯市木立地区公民館	本(地)	専用		340	S56 筋	国(文科)	14,000	
	153	6 佐伯市下壠田地区公民館	本(地)	専用		469.63	II13 筋			
	154	7 佐伯市青山地区公民館	本(地)	専用		227.61	S53 木	国(農水)県	11,452	
	155	8 佐伯市上壠田地区公民館	本(地)	専用		424	S54 筋	国(文科)	13,000	
	156	9 佐伯市佐伯地区公民館	本(地)	専用		444	II12 筋			
	157	10 佐伯市渡町台地区公民館	本(地)	専用		679	II16 筋			
	158	11 佐伯市佐伯東地区公民館	本(地)	専用		718.15	II24 筋	国(国交)	217,881	
	159	12 佐伯市上浦地区公民館	本(地)	専用		1223	S59 筋	国(文科)	61,000	
	160	13 佐伯市弥生地区公民館	本(地)	専用		981	S47 筋	国(文科)	4,000	
	161	14 床木分館	分	専用		561	S55 筋	国(文科)	15,000	
	162	15 切畑分館	分	専用		144	II 6 木			
	163	16 佐伯市本匠地区公民館	本(地)	専用		1144	S58 筋			
	164	17 佐伯市本匠西地区公民館	本(地)	専用		774	S46 筋	国(文科)	3,600	

市町村名	市町村番号	公民館の名称	本館・分館の種別○ (中央館・基幹館・地区館の種別)	施設の状況		建物延面積(m ²)	建築年度	建築の構造	補助金の内訳	補助金額(千円)	HPやFB等情報発信の有無
				専用	併用の場合の施設名						
佐伯市	165	18 佐伯市宇目地区公民館	本(地)	専用		1881	H15	筋			
	166	19 佐伯市直川地区公民館	本(地)	専用		1188	S57	筋	国(農水)	90,918	
	167	20 赤木分館	分	専用		210	S53	木	国(農水)	8,743	
	168	21 仁田原分館	分	専用		246	H6	木			
	169	22 横川分館	分	専用		229	S63	木	国(文科)	16,000	
	170	23 上直見分館	分	専用		215	S52	木	国(農水)	9,910	
	171	24 下直見分館	分	専用		227	S51	木	国(農水)	9,360	
	172	25 佐伯市鶴見地区公民館	本(地)	専用		3401	S53	筋			
	173	26 吹分館	分	専用		274	S49	筋			
	174	27 地松浦分館	分	専用		451	S53	筋			
	175	28 沖松浦分館	分	専用		345	H16	筋			
	176	29 有明分館	分	専用		160	S50	筋			
	177	30 羽出分館	分	専用		232	S48	筋			
	178	31 中越分館	分	専用		242	S49	筋			
	179	32 丹賀分館	分	専用		198	H4	筋	国(農水)		
	180	33 地下分館	分	専用		149	S50	筋			
	181	34 田の浦分館	分	専用		332	S49	筋			
	182	35 佐伯市米水津地区公民館	本(地)	専用		1660	S56	筋			
183	36 佐伯市蒲江地区公民館	本(地)	専用		3528	S62	筋	国(文科)	104,000		
184	37 佐伯市河内地区公民館	本(地)	併用	佐伯市役所蒲江振興局下入津出張所	734	S53	筋	国(文科)	11,000		
185	38 佐伯市西浦地区公民館	本(地)	併用	佐伯市役所蒲江振興局西野浦出張所	715	S55	筋	国(文科)	14,000		
186	39 佐伯市畑野浦地区公民館	本(地)	併用	佐伯市役所蒲江振興局上入津出張所	965	H8	筋	国(文科)	94,000		
187	40 佐伯市名護屋地区公民館	本(地)	併用	佐伯市役所蒲江振興局名護屋出張所	514	S54	筋	国(文科)	13,000		
188	41 佐伯市森崎地区公民館	本(地)	専用		400	S56	筋	国(文科)	17,000		
竹田市	189	1 竹田市中央公民館	本(中)	併用	市役所本庁舎	5605	H6	筋			
	190	2 竹田分館	分	専用		1191	H22	木			
	191	3 岡本分館	分	専用		237	R1	木			
	192	4 明治分館	分	併用	生活改善センター	236	S60	筋	国(農水)		
	193	5 豊岡分館	分	専用		100	S61	木			
	194	6 玉来分館	分	併用	連絡所	748	H23	木			
	195	7 松本分館	分	併用	連絡所	278	H24	木			○
	196	8 入田分館	分	併用	連絡所	221	H23	木			
	197	9 姫岳分館	分	併用	連絡所	2107	S63	筋			
	198	10 宮砥分館	分	併用	連絡所	279	S30	木			
	199	11 菅生分館	分	併用	連絡所生活改善センター	480	H8	筋	国(農水)		
	200	12 宮城分館	分	併用	連絡所	345	H24	木			○
	201	13 城原地区館	分	併用	連絡所	372	S48	筋	国(文科)	3,000	
	202	14 荻公民館	本(地)	専用		1781	S55	筋	国(文科)	56,000	
	203	15 柏原公民館	分	併用	多目的集会所	589	S60	骨	国(農水)	45,000	
	204	16 久住公民館	本(地)	併用	保健センター	2264	H2	骨	国(文科)	86,000	
	205	17 都野公民館	分	併用	連絡所農村環境改善センター	553	H8	骨			
206	18 白丹公民館	分	併用	連絡所白丹交流センター	198	H12	骨	国(文科)県	16,411	○	
207	19 直入公民館	本(地)	専用		1899	S57	骨	国(文科)	68,000		

市町村名	市町村番号	公民館の名称	本館・分館の種別○ (中央館・基幹館・地区館の種別)	施設の状況		建物延面積(m ²)	建築年度	建築の構造	補助金の内訳	補助金額(千円)	HPやFB等情報発信の有無
				専用	併用の場合の施設名						
豊後大野市	208	1 豊後大野市中央公民館	本(中)	併用	市役所	2115	H25	筋			○
	209	2 豊後大野市清川公民館	本(地)	併用	神楽会館ホール	1909	H21	木			
	210	3 豊後大野市緒方公民館	本(地)	併用	市役所緒方支所	1700	R2				
	211	4 豊後大野市朝地公民館	本(地)	併用	自然休暇村管理センター	747	S58	筋	国(農水)	28,000	
	212	5 豊後大野市大野公民館	本(地)	専用		1722	R2	筋			
	213	6 豊後大野市千歳公民館	本(地)	併用	市役所千歳支所	1249	R2	筋			
	214	7 豊後大野市犬飼公民館	本(地)	専用		1721	R2	筋			
日田市	215	1 日田市中央公民館	本(中)	併用	博物館	4361.2	S52	筋			
	216	2 日田市威宜公民館	本(地)	専用		443.74	H19	木			○
	217	3 日田市桂林公民館	本(地)	専用		433.92	H23	木			○
	218	4 日田市日隈公民館	本(地)	専用		426.54	H6	木			○
	219	5 日田市若宮公民館	本(地)	専用		441.56	H17	木			○
	220	6 日田市三芳公民館	本(地)	専用		443.86	H28	木	県(林業)	11,726	○
	221	7 日田市高瀬公民館	本(地)	併用	林業センター	473.58	S60	木	国(農水)	31,428	○
	222	8 日田市光岡公民館	本(地)	専用		452.68	S57	骨	国(文科)	14,000	○
	223	9 日田市朝日公民館	本(地)	併用	農村環境改善センター	420.83	S60	骨	国(農水)	9,800	○
	224	10 日田市三花公民館	本(地)	専用		508.25	R2	木	市(林業)	15,000	○
	225	11 日田市西有田公民館	本(地)	併用	農村環境改善センター	413.58	S57	骨	国(農水)	25,566	○
	226	12 日田市東有田公民館	本(地)	併用	振興センター	439.82	S54	骨	国(文科)	7,000	○
	227	13 日田市小野公民館	本(地)	併用	振興センター	400.87	H21	木			○
日田市	228	14 日田市大鶴公民館	本(地)	併用	振興センター	599.64	H26	木	県(林業)	52,160	○
	229	15 日田市夜明公民館	本(地)	併用	振興センター	1382.54	S57	筋			○
	230	16 日田市五和公民館	本(地)	併用	振興センター	471.44	H15	木			○
	231	17 日田市前津江公民館	本(地)	併用	前津江保健センター	204.81	H26	木			○
	232	18 日田市中津江公民館	本(地)	専用	中津江振興局	1340.07	S61	筋			○
	233	19 日田市上津江公民館	本(地)	併用	上津江振興局	34.72	H23	筋			○
	234	20 日田市大山公民館	本(地)	併用	大山文化センター	2848.65	S56	筋	国(文科)	2,500	○
	235	21 日田市天瀬公民館	本(地)	併用	天瀬振興局	1234.19	S41H8	筋骨			○
	236	22 日田市天瀬公民館五馬分館	分	併用	五馬出張所	460.22	S53	筋	国(文科)	11,000	(○)
	237	23 日田市天瀬公民館東溪分館	分	併用	馬原出張所	460	S53	筋	国(文科)	11,000	(○)
九重町	238	1 中央公民館	本(中)	併用	九重文化センター	5297	H11	骨			
	239	2 東飯田公民館	本(地)	併用	東飯田ふれあい交流センター	566	H30	木	国(防衛)	45,498	
	240	3 野上公民館	本(地)	併用	野上ふれあい交流センター	475	H30	木			
	241	4 飯田公民館	本(地)	併用	飯田地域ふれあい交流センター	379	H22	木	国	80,000	
	242	5 南山田公民館	本(地)	併用	南山田地域ふれあい交流センター	667	H28	木	国(防衛)	63,696	
玖波町	243	1 中央公民館	本(中)	併用	くすまちメルサンホール	3989	H13	骨	国(防衛)	582,655	○

本館 159館 分館 84館 / 計 243館

(注) 「補助金の内訳」は、「国(文科)」＝文部科学省からの補助金、「国(国交)」＝国土交通省からの補助金、「国(経産)」＝経済産業省からの補助金、「国(農水)」＝農林水産省からの補助金、「国(防衛)」＝防衛省からの補助金、「国(厚労)」＝厚生労働省からの補助金、「県」＝県費補助金など。「建築の構造」は、「筋」＝鉄筋、「骨」＝鉄骨、「木」＝木造。

(4) 公民館類似施設

(令和3年3月31日現在)

市町村名	館名	施設の状況		建築年数	建築の構造	補助内金の内訳	補助金額(千円)
		専用併用の別	建物延面積 (㎡) (併用の場合の施設名)				
別府市	別府市ふれあい広場・サザンクロス	併用	1,481.86	S62	筋	-	-
	野口ふれあい交流センター	併用	1,319	S34	筋	-	-

※自治公民館は除く。

(5) 生涯学習センター・青少年教育施設・女性教育施設

(令和3年3月31日現在)

館名	設置	設置年 (開館年)	延床面積 (㎡)	職員数 (指導系職員)	主催事業数	利用者数 (R2年度)	建築の構造	補助金の内訳	補助金額 (千円)	
生涯学習センター	中津市生涯学習センター	中津市	H25	784.25	5(0)	24	14,101	筋	国(厚労)	5,500
	国東市国見生涯学習センター	国東市	H12	2,734	4(0)	-	-	筋	国(文科)	18,072
	日田市生涯学習交流センター	日田市	S62	888	-	-	387	筋	-	-
青少年教育施設	大分県立香々地青少年の家	大分県	S48	7,434	9(4)	-	10,802	筋	国(文科)	40,000
	大分県立九重青少年の家	大分県	S58	7,193	9(4)	15	10,458	筋	国(文科)	151,000
	別府市立少年自然の家「おじか」	別府市	S54	3,563	4	12	1,284	筋	国(文科)	136,532
	大分市立のつはる少年自然の家	大分市	H6	5,327	4	8	6,349	筋	国(文科)	151,000
	津久見市青少年研修センター	津久見市	H23	164	-	-	33	筋	-	-
	由布市交流体験施設「庄内ゆうゆう館」	由布市	H15	751	-	-	120	筋	国(総務)	35,000
	由布市ゆふの丘プラザ	由布市	H17	5,800	-	-	-	筋	国(文科)	71,152
	佐伯市蒲江青少年海の家	佐伯市	H10	350	-	-	-	木	-	-
	祖母山麓体験交流施設あ祖母学舎	竹田市	H13	1,617	-	-	190	筋	県	15,800
わらべの館	玖珠町	S59	530	2	6	563	筋	国(国交)	236,232	

(注)「補助金の内訳」は、
「国(文科)」＝文部科学省からの補助金、「国(林野)」＝農林水産省林野庁からの補助金、
「国(総務)」＝総務省からの補助金、「国(国交)」＝国土交通省からの補助金、「県」＝県費補助金など。

※教育委員会所管施設を掲載。

(6) 博物館

①登録博物館

(令和3年3月31日現在)

施設の名称	設置者	登録年度	令和2年度職員(学芸員)	施設の状況	主な展示物
大分県立歴史博物館	大分県	S57	11(6)	独立専用 9,171m ²	免ヶ平古墳出土遺物 富貴寺大堂実物大模型 天福寺奥の院塑像三尊仏ほか800点
国東市歴史体験学習館	国東市	H14	14(1)	独立専用 1,167.92m ²	安国寺遺跡出土器 民具他1,600点
大分市美術館	大分市	H12	18(6)	独立専用 9,085.00m ²	特別展年数回、常設展 福田平八郎、高山辰雄、 田能村竹田等
中津市歴史博物館	中津市	R1	10(9)	独立専用 2,687m ²	長者屋敷官衙遺跡出土遺物 長谷寺銅像観音立像模型 蘭語訳撰・民具 他400点
竹田市歴史文化館	竹田市	R2	2	独立専用 1,189m ²	田能村竹田ら豊後文人画、明治以降の日本画などの美術品、岡藩サンチャゴの鐘、瀧廉太郎資料等

②博物館相当施設

(令和3年3月31日現在)

施設の名称	設置者	指定年度	令和2年度職員(学芸員)	施設の状況	主な展示物
大分県立美術館	大分県	H27	21(8)	【敷地面積】 13,517.74m ² 【建物面積】 16,817.69m ²	近世絵画、日本画、洋画、版画、彫刻、工芸など約5000点
大分県立先哲史料館	県立先哲史	H7	7(5)	専有面積 1,332m ²	先哲関係史料 館蔵史料(古文書中心)ほか
耶馬溪風物館	中津市	S31	-	独立専用 641m ²	日本遺産を中心に耶馬溪の歴史と文化を展示。
別府市美術館	別府市	S25	1(1) (会計任用職員)	【敷地面積】 11850.69m ² 【建物面積】 3327.161m ²	展示物：洋画、日本画、版画、漫画、彫刻、竹工芸、書、石造建造物、民俗民芸資料等
日出町歴史資料館 日出町帆足萬里記念館	日出町	H27	2	独立専用 388m ² (延べ床)	原始から近代に至るまでの歴史資料及び帆足萬里に係る先哲資料
佐伯市歴史資料館	佐伯市	H27	6(2)	独立専用2階建て 延べ床1297.55m ²	江戸時代を中心に、中世から近代当初の地域の歴史をテーマとし、多くの資料を展示している
日田市立博物館	日田市	H28	2	日田市複合文化施設併設 専用部分840.87m ²	自然物500点
九重町歴史民俗資料館	九重町	H12	1	専用250m ² 共用117m ²	遺跡発掘物(土器)等
久留島武彦記念館	玖珠町	H29	1	独立専用 497.58m ²	久留島武彦関係資料

(7) その他社会教育施設

(令和3年3月31日現在)

No.	市町村名	視聴覚センター・ライブラリー					社会体育施設		文化会館		教育集会所
		設置数	職員数 ()内は 専任 職員数	設置 根拠	搬送車の 有無	利用者数	教育委員会 所管設置数	首長部局 所管設置数	教育委員会 所管設置数	首長部局 所管設置数	設置数
1	中津市	-	-	-	-	-	28	-	3	-	3
2	豊後高田市	-	-	-	-	-	6	-	-	-	4
3	宇佐市	-	-	-	-	-	-	15	-	3	19
4	別府市	別府市視聴覚ライブラリー				473	5	-	1	-	1
		1	8	規則	-						
5	杵築市	-	-	-	-	-	27	5	-	-	4
6	国東市	国見視聴覚ライブラリー、国東視聴覚ライブラリー、 武蔵視聴覚ライブラリー、安岐視聴覚ライブラリー				不明	29	-	1	-	2
		4	-	条例	-						
7	姫島村	-	-	-	-	-	2	-	1	-	-
8	日出町	-	-	-	-	-	9	1	-	-	-
9	大分市	大分市情報学習センター				19,172	-	55	-	-	-
		1	13(6)	条例	-						
10	臼杵市	臼杵市立視聴覚ライブラリー				83	27	-	1	-	1
		1	2	条例	-						
11	津久見市	津久見市視聴覚ライブラリー				2	5	-	1	-	-
		1	3	条例	-						
12	由布市	-	-	-	-	-	17	-	-	-	1
13	佐伯市	佐伯市視聴覚センター				764	90	-	-	-	-
		1	1	条例	-						
14	竹田市	竹田視聴覚ライブラリー・萩視聴覚ライブラリー 久住視聴覚ライブラリー・直入視聴覚ライブラリー				-	19	-	-	1	2
		4	4	条例	-						
15	豊後大野市	-	-	-	-	-	17	-	-	2	-
16	日田市	-	-	-	-	-	24	-	1	-	2
17	九重町	九重文化センター				-	9	-	1	-	-
		1	1	条例	-						
18	玖珠町	-	-	-	-	-	4	-	-	-	-
合計		14	32(6)	-	-	20,494	294	76	10	6	39

6 市町村社会教育費等

(令和3年3月31日)

No.	市町村名	教育費総額(千円)		社会教育費総額(千円)		社会教育活動事業費(千円)	
			総予算に対する割合		教育費総額に対する割合		社会教育費総額に対する割合
1	中津市	3,379,229	9.2%	722,163	21.4%	294,000	40.7%
2	豊後高田市	1,235,939	8.2%	288,908	23.4%	220,500	76.3%
3	宇佐市	2,401,624	7.6%	681,035	28.4%	429,038	63.0%
4	別府市	6,545,342	11.8%	688,055	10.5%	3,089	0.4%
5	杵築市	1,429,883	8.4%	438,576	30.7%	172,532	39.3%
6	国東市	2,318,194	7.4%	613,820	26.5%	507,783	82.7%
7	姫島村	171,332	7.8%	45,925	26.8%	22,190	48.3%
8	日出町	1,261,987	9.0%	276,796	21.9%	113,957	41.2%
9	大分市	17,767,714	9.3%	5,137,591	28.9%	3,195,675	62.2%
10	臼杵市	1,569,282	8.2%	574,759	36.6%	378,166	65.8%
11	津久見市	616,400	7.1%	203,652	33.0%	106,983	52.5%
12	由布市	1,387,681	8.6%	288,171	20.8%	106,543	37.0%
13	佐伯市	3,073,645	7.1%	606,628	19.7%	342,901	56.5%
14	竹田市	1,338,365	8.5%	484,966	36.2%	251,667	51.9%
15	豊後大野市	2,136,397	7.3%	548,284	25.7%	10,599	1.9%
16	日田市	3,552,027	9.5%	1,501,981	42.3%	1,050,497	69.9%
17	九重町	808,424	10.1%	178,695	22.1%	103,140	57.7%
18	玖珠町	1,047,637	11.9%	330,991	31.6%	143,789	43.4%
合計		52,041,102	8.9%	13,610,996	26.2%	7,453,049	54.8%

7 生涯学習・社会教育関係の学級・講座数

(1) 市町村教育委員会が実施した学級・講座数

①総計

No.	市町村名	学級・講座数		学習内容別学級・講座											受講者数(人)	
		計	うち17時以降	教養の向上		体育レクリエーション	家庭教育家庭生活	職業知識・技術の向上		市民意識・社会連帯意識				その他		
				うち趣味・けいこごと	うち情報教育関係			うち環境教育関係	うち防災教育関係	うち社会福祉関係	うち人権教育関係					
1	中津市	103	0	74	27	3	9	0	0	17	7	3	0	4	0	2,912
2	豊後高田市	27	0	18	0	1	3	0	0	5	0	0	0	5	0	1,954
3	宇佐市	149	0	138	0	0	11	0	0	0	0	0	0	0	0	1,314
4	別府市	386	0	59	59	4	8	0	0	6	0	0	0	6	309	5,807
5	杵築市	7	0	1	0	0	0	0	0	6	0	0	0	5	0	96
6	国東市	212	52	125	58	32	13	0	0	6	0	0	1	5	36	10,290
7	姫島村	3	1	1	0	0	2	0	0	0	0	0	0	0	0	116
8	日出町	8	3	0	0	1	2	0	0	5	0	0	0	5	0	238
9	大分市	337	29	232	7	16	24	63	63	2	0	0	0	0	0	13,175
10	臼杵市	33	0	24	0	4	5	0	0	0	0	0	0	0	0	1,878
11	津久見市	4	0	2	0	0	0	0	0	2	0	0	0	0	0	70
12	由布市	15	0	0	0	0	3	0	0	12	0	0	0	12	0	864
13	佐伯市	35	0	35	0	0	0	0	0	0	0	0	0	0	0	752
14	竹田市	36	0	8	1	9	0	0	0	19	1	2	0	15	0	1,862
15	豊後大野市	12	4	2	2	0	2	0	0	8	4	0	0	4	0	148
16	日田市	3	2	1	0	0	0	0	0	2	0	0	0	2	0	205
17	九重町	6	0	0	0	3	1	0	0	2	0	0	0	2	0	139
18	玖珠町	10	0	1	0	3	0	0	0	6	0	0	0	6	0	1,665
合計		1,386	91	721	154	76	83	63	63	98	12	5	1	71	345	43,485

②青少年対象学級・講座

No.	市町村名	学級・講座数		学習内容別学級・講座											受講者数(人)	
		計	うち17時以降	教養の向上		体育レクリエーション	家庭教育家庭生活	職業知識・技術の向上		市民意識・社会連帯意識				その他		
				うち趣味・けいこごと	うち情報教育関係			うち環境教育関係	うち防災教育関係	うち社会福祉関係	うち人権教育関係					
1	中津市	30	0	27	27	3	0	0	0	0	0	0	0	0	0	1,316
2	豊後高田市	11	0	11	0	0	0	0	0	0	0	0	0	0	0	1,160
3	宇佐市	56	0	56	0	0	0	0	0	0	0	0	0	0	0	691
4	別府市	299	0	0	0	0	0	0	0	0	0	0	0	0	299	3,287
5	杵築市	1	0	1	0	0	0	0	0	0	0	0	0	0	0	14
6	国東市	54	5	47	2	7	0	0	0	0	0	0	0	0	0	5,034
7	姫島村	1	1	1	0	0	0	0	0	0	0	0	0	0	0	31
8	日出町	2	0	0	0	0	2	0	0	0	0	0	0	0	0	20
9	大分市	87	0	73	0	0	13	1	1	0	0	0	0	0	0	7,562
10	臼杵市	22	0	21	0	1	0	0	0	0	0	0	0	0	0	576
11	津久見市	2	0	2	0	0	0	0	0	0	0	0	0	0	0	32
12	由布市	4	0	0	0	0	0	0	0	4	0	0	0	4	0	392
13	佐伯市	2	0	2	0	0	0	0	0	0	0	0	0	0	0	149
14	竹田市	5	0	3	1	1	0	0	0	1	0	0	0	0	0	356
15	豊後大野市	8	4	0	0	0	0	0	0	8	4	0	0	4	0	108
16	日田市	0	0	0	0	0	0	0	0	0	0	0	0	0	0	0
17	九重町	3	0	0	0	3	0	0	0	0	0	0	0	0	0	85
18	玖珠町	4	0	1	0	3	0	0	0	0	0	0	0	0	0	1,344
		591	10	245	30	18	15	1	1	13	4	0	0	8	299	22,157

③成人一般対象学級・講座

No.	市町村名	学級・講座数		学習内容別学級・講座											受講者数(人)	
		計	うち17時以降	教養の向上		体育レクリエーション	家庭教育家庭生活	職業知識・技術の向上		市民意識・社会連帯意識				その他		
				うち趣味・けいこごと	うち情報教育関係			うち環境教育関係	うち防災教育関係	うち社会福祉関係	うち人権教育関係					
1	中津市	17	0	0	0	0	0	0	0	17	7	3	0	4	0	709
2	豊後高田市	15	0	7	0	0	3	0	0	5	0	0	0	5	0	762
3	宇佐市	81	0	81	0	0	0	0	0	0	0	0	0	0	0	352
4	別府市	52	0	38	38	4	0	0	0	0	0	0	0	0	10	1,672
5	杵築市	0	0	0	0	0	0	0	0	0	0	0	0	0	0	0
6	国東市	101	0	70	50	23	8	0	0	0	0	0	0	0	0	3,453
7	姫島村	2	0	0	0	0	2	0	0	0	0	0	0	0	0	85
8	日出町	6	3	0	0	1	0	0	0	5	0	0	0	5	0	218
9	大分市	160	29	91	7	16	5	46	46	2	0	0	0	0	0	2,099
10	臼杵市	8	0	0	0	3	5	0	0	0	0	0	0	0	0	242
11	津久見市	2	0	0	0	0	0	0	0	2	0	0	0	0	0	38
12	由布市	8	0	0	0	0	3	0	0	5	0	0	0	5	0	253
13	佐伯市	1	0	1	0	0	0	0	0	0	0	0	0	0	0	20
14	竹田市	13	0	0	0	0	0	0	0	13	0	0	0	13	0	879
15	豊後大野市	4	0	2	2	0	2	0	0	0	0	0	0	0	0	40
16	日田市	2	2	0	0	0	0	0	0	2	0	0	0	2	0	54
17	九重町	0	0	0	0	0	0	0	0	0	0	0	0	0	0	0
18	玖珠町	6	0	0	0	0	0	0	0	6	0	0	0	6	0	321
合計		478	34	290	97	47	28	46	46	57	7	3	0	40	10	11,197

④女性対象学級・講座

No.	市町村名	学級・講座数		学習内容別学級・講座											受講者数(人)	
		計	うち17時以降	教養の向上		体育レクリエーション	家庭教育家庭生活	職業知識・技術の向上		市民意識・社会連帯意識				その他		
				うち趣味・けいこごと	うち情報教育関係			うち環境教育関係	うち防災教育関係	うち社会福祉関係	うち人権教育関係					
1	中津市	25	0	25	0	0	0	0	0	0	0	0	0	0	0	412
2	豊後高田市	0	0	0	0	0	0	0	0	0	0	0	0	0	0	0
3	宇佐市	0	0	0	0	0	0	0	0	0	0	0	0	0	0	0
4	別府市	0	0	0	0	0	0	0	0	0	0	0	0	0	0	0
5	杵築市	1	0	0	0	0	0	0	0	1	0	0	0	0	0	8
6	国東市	3	3	0	0	0	3	0	0	0	0	0	0	0	0	107
7	姫島村	0	0	0	0	0	0	0	0	0	0	0	0	0	0	0
8	日出町	0	0	0	0	0	0	0	0	0	0	0	0	0	0	0
9	大分市	20	0	4	0	0	0	16	16	0	0	0	0	0	0	180
10	臼杵市	0	0	0	0	0	0	0	0	0	0	0	0	0	0	0
11	津久見市	0	0	0	0	0	0	0	0	0	0	0	0	0	0	0
12	由布市	0	0	0	0	0	0	0	0	0	0	0	0	0	0	0
13	佐伯市	0	0	0	0	0	0	0	0	0	0	0	0	0	0	0
14	竹田市	0	0	0	0	0	0	0	0	0	0	0	0	0	0	0
15	豊後大野市	0	0	0	0	0	0	0	0	0	0	0	0	0	0	0
16	日田市	0	0	0	0	0	0	0	0	0	0	0	0	0	0	0
17	九重町	3	0	0	0	0	1	0	0	2	0	0	0	2	0	54
18	玖珠町	0	0	0	0	0	0	0	0	0	0	0	0	0	0	0
合計		52	3	29	0	0	4	16	16	3	0	0	0	2	0	761

⑤高齢者対象学級・講座

No.	市町村名	学級・講座数		学習内容別学級・講座											受講者数(人)	
		計	うち17時以降	教養の向上		体育レクリエーション	家庭教育家庭生活	職業知識・技術の向上		市民意識・社会連帯意識				その他		
				うち趣味・けいこごと	うち情報教育関係			うち環境教育関係	うち防災教育関係	うち社会福祉関係	うち人権教育関係					
1	中津市	22	0	22	0	0	0	0	0	0	0	0	0	0	0	366
2	豊後高田市	0	0	0	0	0	0	0	0	0	0	0	0	0	0	0
3	宇佐市	0	0	0	0	0	0	0	0	0	0	0	0	0	0	0
4	別府市	0	0	0	0	0	0	0	0	0	0	0	0	0	0	0
5	杵築市	0	0	0	0	0	0	0	0	0	0	0	0	0	0	0
6	国東市	10	2	6	6	2	2	0	0	0	0	0	0	0	0	223
7	姫島村	0	0	0	0	0	0	0	0	0	0	0	0	0	0	0
8	日出町	0	0	0	0	0	0	0	0	0	0	0	0	0	0	0
9	大分市	6	0	6	0	0	0	0	0	0	0	0	0	0	0	52
10	臼杵市	3	0	3	0	0	0	0	0	0	0	0	0	0	0	1,060
11	津久見市	0	0	0	0	0	0	0	0	0	0	0	0	0	0	0
12	由布市	3	0	0	0	0	0	0	0	3	0	0	0	3	0	219
13	佐伯市	0	0	0	0	0	0	0	0	0	0	0	0	0	0	0
14	竹田市	18	0	5	0	8	0	0	0	5	1	2	0	2	0	627
15	豊後大野市	0	0	0	0	0	0	0	0	0	0	0	0	0	0	0
16	日田市	1	0	1	0	0	0	0	0	0	0	0	0	0	0	151
17	九重町	0	0	0	0	0	0	0	0	0	0	0	0	0	0	0
18	玖珠町	0	0	0	0	0	0	0	0	0	0	0	0	0	0	0
合計		63	2	43	6	10	2	0	0	8	1	2	0	5	0	2,698

⑥その他の学級・講座

No.	市町村名	学級・講座数		学習内容別学級・講座											受講者数(人)	
		計	うち17時以降	教養の向上		体育レクリエーション	家庭教育家庭生活	職業知識・技術の向上		市民意識・社会連帯意識				その他		
				うち趣味・けいこごと	うち情報教育関係			うち環境教育関係	うち防災教育関係	うち社会福祉関係	うち人権教育関係					
1	中津市	9	0	0	0	0	9	0	0	0	0	0	0	0	0	109
2	豊後高田市	1	0	0	0	1	0	0	0	0	0	0	0	0	0	32
3	宇佐市	12	0	1	0	0	11	0	0	0	0	0	0	0	0	271
4	別府市	35	0	21	21	0	8	0	0	6	0	0	0	6	0	848
5	杵築市	5	0	0	0	0	0	0	0	5	0	0	0	5	0	74
6	国東市	44	42	2	0	0	0	0	0	6	0	0	1	5	36	1,473
7	姫島村	0	0	0	0	0	0	0	0	0	0	0	0	0	0	0
8	日出町	0	0	0	0	0	0	0	0	0	0	0	0	0	0	0
9	大分市	64	0	58	0	0	6	0	0	0	0	0	0	0	0	3,282
10	臼杵市	0	0	0	0	0	0	0	0	0	0	0	0	0	0	0
11	津久見市	0	0	0	0	0	0	0	0	0	0	0	0	0	0	0
12	由布市	0	0	0	0	0	0	0	0	0	0	0	0	0	0	0
13	佐伯市	32	0	32	0	0	0	0	0	0	0	0	0	0	0	583
14	竹田市	0	0	0	0	0	0	0	0	0	0	0	0	0	0	0
15	豊後大野市	0	0	0	0	0	0	0	0	0	0	0	0	0	0	0
16	日田市	0	0	0	0	0	0	0	0	0	0	0	0	0	0	0
17	九重町	0	0	0	0	0	0	0	0	0	0	0	0	0	0	0
18	玖珠町	0	0	0	0	0	0	0	0	0	0	0	0	0	0	0
合計		202	42	114	21	1	34	0	0	17	0	0	1	16	36	6,672

⑦家庭教育学級の数

No.	市町村名	家庭教育 学級数
1	中津市	9
2	豊後高田市	3
3	宇佐市	0
4	別府市	8
5	杵築市	0
6	国東市	0
7	姫島村	2
8	日出町	0
9	大分市	0
10	臼杵市	4
11	津久見市	0
12	由布市	3
13	佐伯市	25
14	竹田市	0
15	豊後大野市	0
16	日田市	0
17	九重町	0
18	玖珠町	0
合計		54

⑧学級・講座の開設場所(市町村合計：教育委員会+公民館)

No.	市町村名	学級・講座等の開設場所				計
		公民館	他の社会 教育施設	小学校 中学校	その他	
1	中津市	127	0	1	5	133
2	豊後高田市	61	8	5	13	87
3	宇佐市	46	0	3	162	211
4	別府市	669	0	122	1	792
5	杵築市	64	6	9	14	93
6	国東市	269	14	44	12	339
7	姫島村	3	0	3	0	6
8	日出町	21	0	1	5	27
9	大分市	320	241	86	25	672
10	臼杵市	42	1	16	9	68
11	津久見市	10	2	0	0	12
12	由布市	61	0	3	5	69
13	佐伯市	358	3	15	13	389
14	竹田市	55	11	2	6	74
15	豊後大野市	85	4	224	28	341
16	日田市	582	63	13	36	694
17	九重町	33	16	1	2	52
18	玖珠町	14	11	0	1	26
合計		2,820	380	548	337	4,085

(2) 市町村教育委員会が実施した指導者研修・諸集会の開催状況

No.	市町村名	指導者研修								諸集会					
		行政職員対象 (社会教育主事等)		施設職員対象 (公民館主事等)		有志指導者対象 (民間団体等の指導者)		計		計		うち家庭教育関係		うち人権教育関係	
		件数	参加数 (人)	件数	参加数 (人)	件数	参加数 (人)	件数	参加数 (人)	件数	参加数 (人)	件数	参加数 (人)	件数	参加数 (人)
1	中津市	0	0	0	0	0	0	0	0	4	338	0	0	4	338
2	豊後高田市	1	9	0	0	0	0	1	9	0	0	0	0	0	0
3	宇佐市	1	12	0	0	2	46	3	58	3	195	3	195	0	0
4	別府市	6	22	1	8	1	18	8	48	3	76	3	76	0	0
5	杵築市	0	0	0	0	0	0	0	0	1	7	0	0	1	7
6	国東市	16	924	0	0	0	0	16	924	26	938	12	322	14	616
7	姫島村	0	0	0	0	0	0	0	0	0	0	0	0	0	0
8	日出町	1	45	0	0	0	0	1	45	11	565	0	0	8	543
9	大分市	0	0	3	55	26	345	29	400	8	20,370	2	9,507	1	7,177
10	臼杵市	4	56	0	0	0	0	4	56	13	449	1	45	11	304
11	津久見市	0	0	0	0	0	0	0	0	0	0	0	0	0	0
12	由布市	0	0	0	0	1	18	1	18	2	1,443	0	0	0	0
13	佐伯市	1	20	0	0	0	0	1	20	0	0	0	0	0	0
14	竹田市	0	0	0	0	0	0	0	0	0	0	0	0	0	0
15	豊後大野市	0	0	0	0	0	0	0	0	0	254	0	0	0	254
16	日田市	0	0	0	0	0	0	0	0	2	109	1	54	1	55
17	九重町	0	0	0	0	0	0	0	0	0	0	0	0	0	0
18	玖珠町	0	0	0	0	0	0	0	0	0	0	0	0	1	300
合計		30	1088	4	63	30	427	64	1,578	73	24,744	22	10,199	41	9,594

(3) 公民館が実施した学級・講座数

①総計

No.	市町村名	学級・講座数		学習内容別学級・講座												受講者数(人)	
		計	うち17時以降	教養の向上		体育レクレーション	家庭教育家庭生活	職業知識・技術の向上		市民意識・社会連帯意識					その他		
				うち趣味・けいこごと	うち情報教育関係			うち環境教育関係	うち防災教育関係	うち社会福祉関係	うち人権教育関係	うち地域課題関係					
1	中津市	30	0	16	10	4	5	0	0	5	0	0	0	0	5	0	4,212
2	豊後高田市	60	0	60	0	0	0	0	0	0	0	0	0	0	0	0	885
3	宇佐市	62	0	61	0	0	1	0	0	0	0	0	0	0	0	0	2,396
4	別府市	412	0	155	129	99	126	2	0	76	6	2	1	3	0	42	28,513
5	杵築市	43	2	21	8	9	8	0	0	2	0	0	1	0	1	3	2,171
6	国東市	127	34	49	49	16	20	0	0	6	0	0	1	5	0	36	8,915
7	姫島村	3	2	3	3	0	0	0	0	0	0	0	0	0	0	0	40
8	日出町	19	4	5	4	5	3	0	0	0	0	0	0	0	0	6	302
9	大分市	344	2	108	26	49	61	34	26	90	2	2	4	44	11	2	8,066
10	臼杵市	35	4	20	11	0	15	0	0	0	0	0	0	0	0	0	781
11	津久見市	8	0	8	7	0	0	0	0	0	0	0	0	0	0	0	160
12	由布市	54	5	22	17	4	19	0	0	5	0	2	0	0	3	4	858
13	佐伯市	354	7	319	216	24	2	0	0	9	0	0	1	0	0	0	5,114
14	竹田市	47	0	35	0	5	0	0	0	4	0	0	0	1	3	3	496
15	豊後大野市	329	26	284	9	0	7	0	0	38	0	0	0	38	0	0	1,597
16	日田市	691	200	320	206	171	87	3	3	101	8	17	5	33	20	9	8,376
17	九重町	46	9	18	5	6	7	0	0	14	1	2	1	0	10	1	1,358
18	玖珠町	17	0	7	6	1	0	3	0	6	1	1	1	2	1	0	278
合計		2,681	295	1,511	706	393	361	42	29	356	18	26	15	126	54	106	74,518

②青少年対象学級・講座

No.	市町村名	学級・講座数		学習内容別学級・講座												受講者数 (人)	
		計	うち 17時 以降	教養の向上		体育 レクリエ ーション	家庭 教育 家庭 生活	職業知識・ 技術の向上		市民意識・社会連帯意識					その他		
				うち趣 味・けい こごと	うち情報 教育関係			うち環境 教育関係	うち防災 教育関係	うち社会 福祉関係	うち人権 教育関係	うち地域 課題関係					
1	中津市	4	0	3	1	0	1	0	0	0	0	0	0	0	0	0	282
2	豊後高田市	15	0	15	0	0	0	0	0	0	0	0	0	0	0	0	227
3	宇佐市	1	0	1	0	0	0	0	0	0	0	0	0	0	0	0	20
4	別府市	68	0	47	37	14	0	0	0	3	2	1	0	0	0	2	3,782
5	杵築市	8	6	0	2	0	0	0	0	0	0	0	0	0	0	0	217
6	国東市	7	6	4	4	3	0	0	0	0	0	0	0	0	0	0	3,922
7	姫島村	0	0	0	0	0	0	0	0	0	0	0	0	0	0	0	0
8	日出町	7	0	0	0	1	0	0	0	0	0	0	0	0	0	6	98
9	大分市	83	1	50	9	22	2	1	1	7	0	0	0	2	3	1	2,431
10	臼杵市	0	0	0	0	0	0	0	0	0	0	0	0	0	0	0	0
11	津久見市	0	0	0	0	0	0	0	0	0	0	0	0	0	0	0	0
12	由布市	16	0	9	9	0	0	0	0	3	0	0	0	0	3	4	279
13	佐伯市	33	0	30	3	1	2	0	0	0	0	0	0	0	0	0	407
14	竹田市	4	0	4	0	0	0	0	0	0	0	0	0	0	0	0	30
15	豊後大野市	256	0	256	9	0	0	0	0	0	0	0	0	0	0	0	316
16	日田市	112	55	35	15	59	6	0	0	9	2	5	0	1	1	3	883
17	九重町	20	0	2	1	5	6	0	0	6	1	2	0	0	3	1	595
18	玖珠町	4	0	1	0	0	0	3	0	0	0	0	0	0	0	0	56
合計		638	68	457	90	105	17	4	1	28	5	8	0	3	10	17	13,545

③成人一般対象学級・講座

No.	市町村名	学級・講座数		学習内容別学級・講座												受講者数 (人)	
		計	うち 17時 以降	教養の向上		体育 レクリエ ーション	家庭 教育 家庭 生活	職業知識・ 技術の向上		市民意識・社会連帯意識					その他		
				うち趣 味・けい こごと	うち情報 教育関係			うち環境 教育関係	うち防災 教育関係	うち社会 福祉関係	うち人権 教育関係	うち地域 課題関係					
1	中津市	15	0	9	6	0	2	0	0	4	0	0	0	0	4	0	1,301
2	豊後高田市	20	0	20	0	0	0	0	0	0	0	0	0	0	0	0	301
3	宇佐市	24	0	24	0	0	0	0	0	0	0	0	0	0	0	0	319
4	別府市	255	0	96	73	38	8	0	0	69	4	1	0	2	0	39	17,368
5	杵築市	11	2	9	3	2	0	0	0	0	0	0	0	0	0	0	839
6	国東市	65	18	39	39	11	15	0	0	0	0	0	0	0	0	0	3,185
7	姫島村	3	2	3	3	0	0	0	0	0	0	0	0	0	0	0	40
8	日出町	12	4	5	4	4	3	0	0	0	0	0	0	0	0	0	204
9	大分市	161	0	43	16	11	20	32	24	55	1	2	2	32	6	0	3,168
10	臼杵市	23	4	11	9	0	12	0	0	0	0	0	0	0	0	0	329
11	津久見市	6	0	6	6	0	0	0	0	0	0	0	0	0	0	0	52
12	由布市	35	5	10	8	4	19	0	0	2	0	2	0	0	0	0	254
13	佐伯市	264	0	234	191	21	0	0	0	9	0	0	1	0	0	0	2,573
14	竹田市	21	0	19	0	0	0	0	0	2	0	0	0	1	1	0	227
15	豊後大野市	33	26	0	0	0	0	0	0	33	0	0	0	33	0	0	487
16	日田市	309	107	181	131	74	21	3	3	30	1	5	1	14	6	0	3,254
17	九重町	14	9	12	2	0	1	0	0	1	0	0	0	0	1	0	117
18	玖珠町	5	0	3	3	0	0	0	0	2	0	0	0	1	1	0	140
合計		1,276	177	724	494	165	101	35	27	207	6	10	4	83	19	39	34,158

④女性対象学級・講座

No.	市町村名	学級・講座数		学習内容別学級・講座												受講者数 (人)	
		計	うち 17時 以降	教養の向上		体育 レクリエ ーション	家庭 教育 家庭 生活	職業知識・ 技術の向上		市民意識・社会連帯意識					その他		
				うち趣 味・けい こごと	うち情報 教育関係			うち環境 教育関係	うち防災 教育関係	うち社会 福祉関係	うち人権 教育関係	うち地域 課題関係					
1	中津市	0	0	0	0	0	0	0	0	0	0	0	0	0	0	0	0
2	豊後高田市	5	0	5	0	0	0	0	0	0	0	0	0	0	0	0	35
3	宇佐市	19	0	19	0	0	0	0	0	0	0	0	0	0	0	0	420
4	別府市	53	0	11	11	39	2	0	0	1	0	0	1	0	0	0	4,764
5	杵築市	7	0	3	3	2	0	0	0	1	0	0	1	0	0	1	581
6	国東市	3	2	0	0	0	3	0	0	0	0	0	0	0	0	0	107
7	姫島村	0	0	0	0	0	0	0	0	0	0	0	0	0	0	0	0
8	日出町	0	0	0	0	0	0	0	0	0	0	0	0	0	0	0	0
9	大分市	22	1	8	1	7	2	0	0	4	0	0	0	0	0	1	435
10	臼杵市	4	0	4	1	0	0	0	0	0	0	0	0	0	0	0	179
11	津久見市	1	0	1	1	0	0	0	0	0	0	0	0	0	0	0	13
12	由布市	0	0	0	0	0	0	0	0	0	0	0	0	0	0	0	0
13	佐伯市	27	7	25	16	2	0	0	0	0	0	0	0	0	0	0	311
14	竹田市	12	0	9	0	3	0	0	0	0	0	0	0	0	0	0	85
15	豊後大野市	13	0	10	0	0	0	0	0	3	0	0	0	3	0	0	199
16	日田市	63	26	25	16	13	19	0	0	4	0	1	0	3	0	2	654
17	九重町	0	0	0	0	0	0	0	0	0	0	0	0	0	0	0	0
18	玖珠町	0	0	0	0	0	0	0	0	0	0	0	0	0	0	0	0
合計		229	36	120	49	66	26	0	0	13	0	1	2	6	0	4	7,783

⑤高齢者対象学級・講座

No.	市町村名	学級・講座数		学習内容別学級・講座												受講者数 (人)	
		計	うち 17時 以降	教養の向上		体育 レクリエ ーション	家庭 教育 家庭 生活	職業知識・ 技術の向上		市民意識・社会連帯意識					その他		
				うち趣 味・けい こごと	うち情報 教育関係			うち環境 教育関係	うち防災 教育関係	うち社会 福祉関係	うち人権 教育関係	うち地域 課題関係					
1	中津市	2	0	1	1	0	0	0	0	1	0	0	0	0	1	0	121
2	豊後高田市	20	0	20	0	0	0	0	0	0	0	0	0	0	0	0	322
3	宇佐市	17	0	17	0	0	0	0	0	0	0	0	0	0	0	0	1,627
4	別府市	22	0	1	3	6	8	2	0	2	0	0	0	0	0	0	2,211
5	杵築市	4	0	0	0	2	0	0	0	1	0	0	0	0	0	1	268
6	国東市	10	0	6	6	2	2	0	0	0	0	0	0	0	0	0	223
7	姫島村	0	0	0	0	0	0	0	0	0	0	0	0	0	0	0	0
8	日出町	0	0	0	0	0	0	0	0	0	0	0	0	0	0	0	0
9	大分市	16	0	4	0	7	0	1	1	4	0	0	0	0	0	0	621
10	臼杵市	8	0	5	1	0	3	0	0	0	0	0	0	0	0	0	273
11	津久見市	1	0	1	0	0	0	0	0	0	0	0	0	0	0	0	95
12	由布市	3	0	3	0	0	0	0	0	0	0	0	0	0	0	0	325
13	佐伯市	27	0	27	6	0	0	0	0	0	0	0	0	0	0	0	1,271
14	竹田市	5	0	3	0	2	0	0	0	0	0	0	0	0	0	0	49
15	豊後大野市	20	0	18	0	0	0	0	0	2	0	0	0	2	0	0	411
16	日田市	75	1	34	8	16	6	0	0	17	0	2	3	6	0	2	1,267
17	九重町	11	0	3	1	1	0	0	0	7	0	0	1	0	0	0	537
18	玖珠町	8	0	3	3	1	0	0	0	4	1	1	1	1	0	0	82
合計		249	1	146	29	37	19	3	1	38	1	3	5	9	1	3	9,703

⑥その他の学級・講座

No.	市町村名	学級・講座数		学習内容別学級・講座												受講者数 (人)	
		計	うち 17時 以降	教養の向上		体育 レクリエ ーション	家庭 教育 家庭 生活	職業知識・ 技術の向上		市民意識・社会連帯意識					その他		
				うち趣 味・けい こごと	うち情報 教育関係			うち環境 教育関係	うち防災 教育関係	うち社会 福祉関係	うち人権 教育関係	うち地域 課題関係					
1	中津市	9	0	3	2	4	2	0	0	0	0	0	0	0	0	0	2,508
2	豊後高田市	0	0	0	0	0	0	0	0	0	0	0	0	0	0	0	0
3	宇佐市	1	0	0	0	0	1	0	0	0	0	0	0	0	0	0	10
4	別府市	14	0	0	5	2	4	0	0	1	0	0	0	1	0	1	388
5	杵築市	13	0	3	2	1	8	0	0	0	0	0	0	0	0	1	266
6	国東市	42	8	0	0	0	0	0	0	6	0	0	1	5	0	36	1,478
7	姫島村	0	0	0	0	0	0	0	0	0	0	0	0	0	0	0	0
8	日出町	0	0	0	0	0	0	0	0	0	0	0	0	0	0	0	0
9	大分市	62	0	3	0	2	37	0	0	20	1	0	2	10	2	0	1,411
10	臼杵市	0	0	0	0	0	0	0	0	0	0	0	0	0	0	0	0
11	津久見市	0	0	0	0	0	0	0	0	0	0	0	0	0	0	0	0
12	由布市	0	0	0	0	0	0	0	0	0	0	0	0	0	0	0	0
13	佐伯市	3	0	3	0	0	0	0	0	0	0	0	0	0	0	0	552
14	竹田市	5	0	0	0	0	0	0	0	2	0	0	0	0	2	3	105
15	豊後大野市	7	0	0	0	0	7	0	0	0	0	0	0	0	0	0	184
16	日田市	132	11	45	36	9	35	0	0	41	5	4	1	9	13	2	2,318
17	九重町	1	0	1	1	0	0	0	0	0	0	0	0	0	6	0	109
18	玖珠町	0	0	0	0	0	0	0	0	0	0	0	0	0	0	0	0
合計		289	19	58	46	18	94	0	0	70	6	4	4	25	23	43	9,329

(4) 公民館が実施した諸集会の開催状況

⑦家庭教育学級の数

No.	市町村名	家庭教育学級数
1	中津市	0
2	豊後高田市	0
3	宇佐市	0
4	別府市	22
5	杵築市	8
6	国東市	0
7	姫島村	0
8	日出町	3
9	大分市	24
10	臼杵市	0
11	津久見市	0
12	由布市	19
13	佐伯市	0
14	竹田市	0
15	豊後大野市	7
16	日田市	11
17	九重町	0
18	玖珠町	0
合計		94

No.	市町村名	諸集会										計	
		講演会・講習会・実習会						体育事業		文化事業			
		計		うち家庭教育関係		うち人権教育関係							
		件数	参加数(人)	件数	参加数(人)	件数	参加数(人)	件数	参加数(人)	件数	参加数(人)	件数	参加数(人)
1	中津市	2	32	0	0	0	0	2	1,230	1	48	5	1,310
2	豊後高田市	3	245	3	245	0	0	0	0	12	1,145	15	1,390
3	宇佐市	0	0	0	0	0	0	5	326	0	0	5	326
4	別府市	0	0	0	0	0	0	0	0	0	0	0	0
5	杵築市	0	0	0	0	0	0	0	0	0	0	0	0
6	国東市	27	737	20	415	7	322	8	3,821	5	199	40	4,757
7	姫島村	0	0	0	0	0	0	0	0	0	0	0	0
8	日出町	0	0	0	0	0	0	2	59	0	0	2	59
9	大分市	40	1,293	23	670	17	623	3	225	1	47	44	1,565
10	臼杵市	4	84	1	20	3	128	6	422	1	66	11	572
11	津久見市	0	0	0	0	0	0	0	0	0	0	0	0
12	由布市	0	0	0	0	0	0	1	106	2	960	3	1,066
13	佐伯市	0	0	0	0	0	0	0	0	3	552	3	552
14	竹田市	0	0	0	0	0	0	0	0	0	0	0	0
15	豊後大野市	0	0	0	0	0	0	0	0	0	0	0	0
16	日田市	98	2,487	26	583	49	1,133	8	300	9	466	115	3,253
17	九重町	1	10	0	0	0	0	0	0	7	600	8	610
18	玖珠町	7	670	0	0	7	670	0	0	3	692	10	1,362
合計		182	5,558	73	1,933	83	2,876	35	6,489	44	4,775	261	16,822

8 人権教育に関する学級・講座数

(令和3年3月31日現在)

No.		実施 総回数	連 続 講 座 の 有 無	特 設 講 座 の 有 無									総参加者 数(人)
					部 落 差 別 問 題	女 性	子 ど も	高 齢 者	障 が い 者	外 国 人	医 療	様 々 な 人 権	
1	中 津 市	71	2	13	0	0	18	11	0	25	16	1	1,353
2	豊後高田市	5	1	1	1	0	1	0	1	0	1	1	181
3	宇 佐 市	361	0	0	71	3	0	2	3	3	0	279	2,686
4	別 府 市	11	2	2	2	2	2	1	1	1	1	1	404
5	杵 築 市	30	0	0	30	0	0	0	0	0	0	0	212
6	国 東 市	26	0	0	22	0	0	1	1	1	18	16	1,359
7	姫 島 村	2	0	0	0	0	1	0	0	0	0	1	85
8	日 出 町	8	1	3	3	1	1	0	0	0	0	3	283
9	大 分 市	90	13	32	52	3	3	4	3	1	0	22	2,524
10	臼 杵 市	19	3	3	9	1	1	0	2	0	0	6	473
11	津 久 見 市	3	0	0	2	0	0	0	0	0	0	1	188
12	由 布 市	15	0	1	4	0	3	3	0	0	0	5	860
13	佐 伯 市	23	0	2	3	1	2	2	1	0	0	2	777
14	竹 田 市	21	2	0	6	2	3	0	1	0	1	7	907
15	豊後大野市	46	7	7	19	8	8	8	7	7	8	11	1,683
16	日 田 市	112	1	0	28	2	4	6	6	3	1	62	2,069
17	九 重 町	1	0	1	0	0	0	0	0	0	0	1	180
18	玖 珠 町	11	1	0	2	1	1	0	5	0	0	1	670
合計		855	33	65	254	24	48	38	31	41	46	420	16,894

9 外国人に対する学級・講座等の実施状況

(令和3年3月31日現在)

市町村	学級・講座・集会名	主催者	主な実施場所	講師	実施総回	受講者		年間のべ人数(人)	主な内容	
中津市	日本語教室	教育委員会	如水コミュニティセンター	日本語教室 きらきら中津クラス代表 高岡 正册 他13名	16	ベトナム	成人	230	技能実習生で来ている人たちを対象に、日本語能力試験が受けられるように対策や指導を行う。	
						インドネシア	成人			
						タイ	成人			
						中国	成人			
						ミャンマー	成人			
中津市	日本語教室	教育委員会	豊田公民館	日本語教室 あい♡ことば代表 山本 裕子 他10名	9	中国	就学前	237	日本で生活している人たちに、日本語が読み書きできるように指導をする。 また、生活の上で困っていることがあれば相談を受ける。	
						中国	学生			
						中国	成人			
						ベトナム	就学前			
						ベトナム	学生			
						ベトナム	成人			
豊後高田市	日本語教室 (ベトナム人向け)	民間団体	DONOHOUSE	市会計年度 任用職員	14	ベトナム	成人	210	外国人向けの日本語教室	
		日本語教室 (ミャンマー人向け)	民間団体	DONOHOUSE	市会計年度 任用職員	9	ミャンマー	成人	45	外国人向けの日本語教室
	日本語教室 (フィリピン人向け)	民間団体	DONOHOUSE	市会計年度 任用職員	6	フィリピン	成人	30	外国人向けの日本語教室	
宇佐市	ハングルサークル	公民館	四日市コミュニティセンター	渡辺 若菜	0	韓国	成人	0	日韓交流の一環として、ハングル語学習と韓国との文化・歴史の造詣を深め国際交流を目的とする。	

市町村	学級・講座・集会名	主催者	主な実施場所	講師	実施総回	受講者		年間のべ人数(人)	主な内容
宇佐市	ヒッポファミリークラブ	公民館	四日市コミュニティセンター	なし	0			0	「7ヶ国語ではなそう」テーマに赤ちゃんから大人まで、幅広い世代において国内・国外問わず、多言語の自然習得を目的として、環境作りと文化国際交流だけでなく相互の国際理解を深める。
	宇佐日本語教室	公民館	四日市コミュニティセンター	中野 美幸	0	ベトナム	成人	0	宇佐市内で技能実習生として働くアジアの若者に日本滞在中にJCPT（日本語能力試験）を受験し、資格を得る為に、ボランティアで日本語を教え、日本語学習支援をするとともに、文化交流も積極的に行いたい。
	SIM日本語教室	公民館	長洲公民館	佐々 彩華	12	ベトナム	成人	120	日本に働きに来ている外国人（技能実習室）に向けた日本語学校。日常生活の日本語に加え、仕事によく目にする危険表示マークの見方を学ぶ。自然災害発生時の避難場所や日常生活におけるルールなどの日本の生活様式について学ぶ。
別府市	外国人とのコミュニケーション拡大事業「やさしい日本語」交流会	教育委員会	中央公民館	立命館アジア太平洋大学言語教育センター長・教授 本田 明子	1			5	「やさしい日本語」を学んだ日本人（地域住民等）が、外国人との交流機会を設定することで、これまでの学習成果を実践するとともに、今後の交流拡大や地域づくり活動に繋げる。
大分市	おおいたナイトスクール国際科	教育委員会	コンパルホール	さくら日本語教室	16	ナイジェリア	成人	5	外国の方が、大分の文化や生活、日本語を学ぶ講座。
日田市	日田市日本語教室	民間団体	日田市中央公民館	教職員OBボランティア	18	ベトナム	成人	82	テキストを活用した少人数での個別学習。日常生活に必要な言葉や方言での表現の理解深める。聞き取り学習や漢字の学習。日本文化、日田市の観光行事への参加体験や交流活動を行う。
計					101	-	計	964	-

10 社会教育関係団体

(令和3年3月31日現在)

No.	市町村名	青少年団体		成人団体		女性団体		その他の団体		合 計	
		団体数	会員数	団体数	会員数	団体数	会員数	団体数	会員数	団体数	会員数
1	中 津 市	1	1,300	1	1,000	1	1,200	6	11,000	9	14,500
2	豊後高田市	0	0	2	1,633	0	0	3	1,405	5	3,038
3	宇 佐 市	1	1,981	1	3,627	1	187	1	412	4	6,207
4	別 府 市	1	390	1	6,634	1	466	0	0	3	7,490
5	杵 築 市	2	292	1	1,261	1	103	0	0	4	1,656
6	国 東 市	37	1,480	1	1,770	3	143	7	704	48	4,097
7	姫 島 村	1	31	1	89	1	352	2	189	5	661
8	日 出 町	4	2,782	2	2,201	1	110	5	2,377	12	7,470
9	大 分 市	8	3,409	4	33,116	2	289	2	175	16	36,989
10	臼 杵 市	3	661	2	2,294	2	122	3	1,771	10	4,848
11	津 久 見 市	4	734	4	1,006	1	22	5	1,294	14	3,056
12	由 布 市	2	1,570	1	2,262	1	881	3	175	7	4,888
13	佐 伯 市	2	6,478	1	4,397	3	588	0	0	6	11,463
14	竹 田 市	1	194	2	1,293	1	48	4	1,104	8	2,639
15	豊後大野市	0	0	1	2,017	1	68	11	1,515	13	3,600
16	日 田 市	0	0	1	237	1	45	0	0	2	282
17	九 重 町	2	80	2	450	1	280	2	550	7	1,360
18	玖 珠 町	3	379	1	1,292	0	0	5	409	9	2,080
合 計		72	21,761	29	66,579	22	4,904	59	23,080	182	116,324

11 高等学校・大学等開放講座の状況

(1) 県立高等学校開放講座

No.	実施学校名	講座名	実施場所	実施期間	実施時間数	受講者数
実施なし						

(2) 私立高等学校開放講座

No.	実施学校名	講座名	実施場所	実施期間	実施時間数	受講者数
1	竹田南高校	オープンスクール（見学）	校内	8/29	6時間	80人
		オープンスクール（見学・体験）	校内	11/3	6時間	60人

(3) 高等専門学校開放講座

No.	実施学校名	講座名	実施場所	実施期間	実施時間数	受講者数
実施なし						

(4) 大学・短期大学開放講座

No.	実施学校名	講座名	実施場所	実施期間	実施時間数	受講者数
1	大分大学	声の響かせ方と朗読の基礎技法	学内（オンライン）	10/6～10/27 （全4回）	1時間15分 ×4回	9人
		地域のマネジメントを考える	J:COMホルトホール大分	10/6～10/27 （全4回）	1.5時間× 4回	23人
		つかめる水を作ってみよう	学内	11/7	2時間	10人
		豊の国学中央講座	J:COMホルトホール大分	11/23	6時間	25人
		第13回地域発「活力・発展・安心」 デザイン実践交流会	国東市 「梅園の里」	2/27	6.5時間	62人
		豊の国学分野別講座（第1回）	J:COMホルトホール大分	3/6	3.5時間	14人
		豊の国学分野別講座（第2回）	J:COMホルトホール大分	3/7	3.5時間	16人
		声の響かせ方と朗読の基礎技法Ⅱ	学内（オンライン）	3/2～3/23 （全4回）	1時間15分 ×4回	10人
		（前年度延期分）令和元年度「自分の声をもっと好きになる自分の声探しの旅（第2期）」	学内	1/12・1/19	1.5時間× 2回	5人
		基礎中国語Ⅱ	学内（オンライン）	10/1～2/1 （15回）	1.5時間× 15回	0人
		化学史	学内（オンライン）	10/1～2/1 （9回）	1.5時間× 9回	0人
		英語ゼミナールF：英語運用力訓練Ⅱ	学内（オンライン）	10/1～2/1 （14回）	1.5時間× 14回	5人
		現代アジア社会論	学内（オンライン）	10/1～2/1 （15回）	1.5時間× 15回	0人
		政治経済学Ⅱ	学内（オンライン）	10/1～2/1 （15回）	1.5時間× 15回	1人
		カラダの見方・考え方	学内（オンライン）	10/1～2/1 （15回）	1.5時間× 15回	2人
		情報ネットワーク	学内（オンライン）	10/1～2/1 （12回）	1.5時間× 12回	0人
		労使関係論	学内（オンライン）	10/1～2/1 （15回）	1.5時間× 15回	1人
		英語ゼミナールA－英語の歴史	学内（オンライン）	10/1～2/1 （15回）	1.5時間× 15回	1人
		応用中国語Ⅱ	学内（オンライン）	10/1～2/1 （15回）	1.5時間× 15回	0人
		インストラクショナルデザイン入門	学内（オンライン）	10/1～2/1 （15回）	1.5時間× 15回	1人
		コミュニケーション入門Ⅱ	学内（オンライン）	10/1～2/1 （15回）	1.5時間× 15回	0人
		生活行動論Ⅱ	学内（オンライン）	10/1～2/1 （8回）	1.5時間× 8回	0人
		多文化共生論	学内（オンライン）	10/1～2/1 （15回）	1.5時間× 15回	1人
		日本語学Ⅰ	学内（オンライン）	10/1～2/1 （15回）	1.5時間× 15回	0人
外国語（英語）（小）	学内（オンライン）	10/1～2/1 （14回）	1.5時間× 14回	4人		

1	大分大学	グローバル化と政治経済 (The Politics and Economics of Globalization)	学内 (オンライン)	10/1~2/1 (15回)	1.5時間× 15回	2人
		ベンチャー実践論	学内 (オンライン)	10/1~2/1 (15回)	1.5時間× 15回	0人
		プラズマ工学	学内 (オンライン)	10/1~2/1 (12回)	1.5時間× 12回	0人
		イノベーション学説史	学内 (オンライン)	10/1~2/1 (15回)	1.5時間× 15回	0人
		分子分光学	学内 (オンライン)	10/1~2/1 (15回)	1.5時間× 15回	0人
		制度の経済学Ⅱ	学内 (オンライン)	10/1~2/1 (15回)	1.5時間× 15回	0人
		人事システム論ⅠⅠ	学内 (オンライン)	10/1~2/1 (15回)	1.5時間× 15回	3人
		数値解析	学内 (オンライン)	10/1~2/1 (15回)	1.5時間× 15回	0人
2	大分県立 看護科学大学	第22回看護国際フォーラム	オンライン	10/31	4.5時間	232人
3	大分県立芸術 文化短期大学	YouTuber養成講座	学内 (オンライン)	4/18~6/6 9/26~11/7	3時間×7回 /期	11人
4	日本文理大学	活性化プラザ講座	J:COMホルトホール大分	2/4	2時間	10人
5	別府大学	別府大学食物栄養科学部食物栄養学科 小学1~4年生を対象とした栄養教室	学内 (ZOOM)	12/18	1.5時間	193人
		別府大学食物栄養科学部食物栄養学科 小学5年生を対象とした栄養教室	学内 (ZOOM)	12/11	3時間	51人
		別府大学食物栄養科学部食物栄養学科 小学6年生を対象とした栄養教室	学内	10/30	3.5時間	44人
		家庭科教員学術交流会	学内	7/25	3時間	20人
		少年少女科学体験スペース 0-Labo (オーラボ) 企業・大学等訪問講座「発酵と酵素を知ろう」	学内	8/19	2時間	14人
		佐伯豊南高校総合学科2年生 大学体験 「酵母バイオリアクターの作成とアルコール発酵」	学内	10/14	1時間	2人
		少年少女科学体験スペース 0-Labo (オーラボ) 科学 体験講座「酸化還元反応による色の変化」	少年少女科学体験スペース 0-Labo	3/7	2時間	24人
		少年少女科学体験スペース 0-Labo (オーラボ) 科学 体験講座「発酵食品味噌を作ろう」	少年少女科学体験スペース 0-Labo	1/31	2時間	15人
		少年少女科学体験スペース 0-Labo (オーラボ) 科学 体験講座「もてる水」を作ってみよう」	少年少女科学体験スペース 0-Labo	9/13	2時間	20人
		別府大学健康・体力づくり講座	別府大学健康センター	12/1~3/31 (32回)	2時間 ×16回	490人
		公開講座「湯けむり健康教室」	学内、北浜温泉 別府大学健康センター	12/1~3/31 (16回)	2時間 ×16回	99人
		新制大学創立70周年記念講演会・シンポジウム 「災害の過去・現在・未来―天災と疫病と」	学内	11/7	3時間	10人
		国際文化論 (分岐点に立つ)	学内	9/29~1/12	1.5時間× 14回	DVD等で配布
		国際文化論シンポジウム (一分岐点に立つ)	学内	1/29	1.5時間	DVD等で配布
		九州学	学内	9/19~1/23	1.5時間× 14回	DVD等で配布
		五感で学ぶ九州学シンポジウム	学内	12/19	3時間	DVD等で配布
温泉学概論	学内	9/19~1/23	1.5時間× 15回	HP動画視聴		
6	立命館アジア 太平洋大学	RCAPSカレントリサーチ・セミナー	オンライン	5月~3月	1.5時間	464人
		RCAPSセミナー	オンライン	6/17	1.5時間	103人
		CIJセミナーシリーズ COVID-19 and Beyond:Towards an Inclusive Workplace and Society インクルーシブな職場と社会に向けて	オンライン	7月~8月	4時間 (1時間×4回)	554人
		APカンファレンス	オンライン	11/14・15	13時間	350人
		COVID-19 and Beyond: 日本の高等教育に おけるダイバーシティとインクルージョンの課題と取り組み	オンライン	10/16	1.5時間	280人
		RCAPSカレントリサーチ・セミナー「パンデミック化した新型コロナウイルス 感染症 (COVID-19) に国際社会はどのように向き合っている か?	オンライン	5/15	1.5時間	125人
		Politics and International Relations in Southeast Asia amid the COVID-19 Pandemic	オンライン	6/17	1.5時間	103人

6	立命館アジア太平洋大学	Okinawa's struggle with the Central Government over U.S. military bases	オンライン	10/14	1.5時間	22人
		Equilibrium Price of Commodity Derivative Markets	オンライン	10/27	1.5時間	54人
		i) On the tower of extensions arising from prime power roots of a fundamental unit in real quadratic fieldsii) Development of an application software for Fundamental Mathematics	オンライン	12/2	1.5時間	4人
		From Lion City to Silicon Island: The Impacts of Trade Facilitation on Singapore's Electronic Integrated Circuits Industry	オンライン	12/9	1.5時間	27人
		Interpreting Japan's Security Alignments: Implications on Theoretical Debates in IR	オンライン	12/10	1.5時間	29人
		"Inflicted Costs of Covid-19 and Some Emerging Global Issues"	オンライン	1/14	1.5時間	29人
		International Students' Needs in Exchange Study Abroad at Higher Education	オンライン	1/20	1.5時間	5人
		Positing the new Japanese security policies in the Middle East and North Africa: The case of the second Abe administration (2012 - 2020)	オンライン	1/20	1.5時間	4人
		Book Talk, Identity, Culture and Memory in Japanese Foreign Policy	オンライン	2/18	1.5時間	50人
		Peaks and Parks: Mountain Tourism in Asia's Protected Areas (Southeast Asia in Focus)	オンライン	2/19	1.5時間	102人
		Automotive Industrialisation in Southeast Asia and Central Europe	オンライン	3/15	1.5時間	13人
		APU孔子学院春季オンライン中国語講座初級会話	オンライン	6/24~7/29	45分×6回	45人
		APU孔子学院春季オンライン中国語講座中級会話	オンライン	6/24~7/29	45分×6回	45人
		APU孔子学院春季オンライン中国語講座HSKK対策講座(初級)	オンライン	6/24~7/29	45分×6回	52人
		APU孔子学院春季オンライン中国語講座HSKK対策講座(中級)	オンライン	6/24~7/29	45分×6回	45人
		APU孔子学院秋季オンライン中国語講座会話(初級)	オンライン	11/14~12/12	90分×5回	50人
		APU孔子学院秋季オンライン中国語講座漢語角(中上級)中国語会話実践	オンライン	11/14~12/12	60分×5回	35人
		APU孔子学院秋季オンライン中国語講座会話(初級)	オンライン	1/9~2/13	90分×5回	40人
		APU孔子学院秋季オンライン中国語講座漢語角(中上級)中国語会話実践	オンライン	1/9~2/13	60分×5回	30人
		社会連携セミナー「メディアと乳がん患者～両側乳がんを摘出したテレビディレクターが語る女性支援と社会の壁～」	オンライン 立命館アジア太平洋大学	10/26	1時間35分	29人
2020年度 APU×大分合同新聞公開講座「おおいた遺産と観光地域づくり」	オンライン 別府市公会堂	10/7・21 11/4・18	11時間35分	219人		
7	放送大学	ほめない、叱らない、勇気づけのコミュニケーション	大分県立図書館	9/5	1.5時間	46人
		ほんとうに知ってほしい発達障害のこと	大分県立図書館	2/13	1.5時間	44人
		「現代社会」と子どもの遊び	学内	1/23	1.5時間	20人
8	別府溝部学園短期大学	“魔法のパン屋さん”	本学85年館	8/9・10	8時間×2回	28人
		親子でつくろう！ピカピカひかる！“どろだんご”	本学短大ホール	10/10	2時間	13人
		ハンドベル講座 ① — アドバンス —	本館M1教室	9/6~7回	3時間×7	43人
		温泉学～別府温泉の魅力、温泉活用法を学ぶ～	本学124教室	9/1~4回	6時間×4回	67人
		大分学～おんせん県おおいたをまるごと学ぼう～	本学124教室	10/7	1.5時間×15回	29人
		愛と信頼の教育～ボルノー教育学入門編～	本館3階階段教室	9/9	2.5時間	7人
		大分大作戦：世界農業遺産の神髄を体験～part 1～	国東市内	11/4	2.5時間	19人
		お節料理を一緒に作りませんか？	本学85年館調理室	12/19	3時間	9人
		フラワーアレンジ	ホルトホール大分	9/27. 11/8 11/29 12/20 1/24	1時間30分	59人
		大友宗麟のもとで豊後に花開いた西洋文化とその後	ホルトホール大分	10/11. 11/8 12/3	1時間30分	34人
		たのしい葉草講座	本学	10/4. 11/8	2時間	14人

9	東九州 短期大学	食育体験教室	学外	9/16~2/17	2時間× 5回	85人
		日本伝統教室	学外	9/2~3/3	2時間× 6回	55人
		おもちゃ図書館教室	学外	9/9~2/10	2時間× 6回	42人
		自然ふれあい教室	学外	9/23~2/24	2時間× 2回	18人
10	別府大学 短期大学部	令和2年度料理講習会	学内	9/19	3時間	14人
		令和2年度地域の共食拡大事業 「べっぴん免疫サポート食づくり」	学内	11/28	4時間	21人
		管理栄養士国家試験受験のための支援講座	学内	10/24~2/13 (月1回土曜日)	3時間× 10回	12人
		おおいた栄養コミュニティ・カレッジ	学内	2/6	3時間	6人
		これからの小学校外国語教育	学内	11/14	1.5時間	21人
		乳幼児の保育・教育とは (環境をととしての保育により子供の主体性を育てる)	学内	11/14	1.5時間	8人

(5) 専修学校等開放講座

No.	実施学校名	講座名	実施場所	実施期間	実施 時間数	受講 者数
1	国際調理 フラワーカレッジ	体験実習(高田高等学校)	校内実習室	6/3	2時間	1人
2	別府医療センター附属 大分中央看護学校	2020年度進路相談会	看護協会	7/11	2時間	100人
		高校進路指導者説明会	学校内(教室・実習室)	6/24	1.5時間	30人
		大分高校進路ガイダンス	大分高校	7/6	2時間	200人
		オープンキャンパス	学校内(教室・実習室)	7/5	2.5時間	45人
		オープンキャンパス	学校内(教室・実習室)	7/19	2.5時間	138人
		別府翔青高等学校進路ガイダンス	別府翔青高等学校	9/17	2時間	10人
3	明星国際 ビューティカレッジ	オープンカレッジ	学校内	4/25~3/28 (期間内で11日間)	3時間	179人
		模擬授業体験	本校内	5/24	2.5時間	9人
		ヘア：おうちで簡単☆編みこみアレンジ メイク：きっちりスキンケア&夏肌マスター	本校内	6/21	2.5時間	14人
		プレカレッジ体験	本校内	7/5	2.5時間	20人
		ヘア：ワインディングリレー メイク：ボディジュエリー	本校内	7/18	2.5時間	16人
		MYOJO美容フェス	本校内	8/22	2.5時間	28人
		中学生お仕事セミナー	本校内	9/6	2.5時間	25人
		ゆる巻き/ブライダルメイク	本校内	9/19	2.5時間	9人
		ハロウィン特殊メイク体験	本校内	10/17	2.5時間	21人
		ヘア：ボブ(ワンレングス) ブライダル：模擬挙式	本校内	11/14	2.5時間	21人
		ヘア：カラー体験 メイク：ジェルネイル体験	本校内	1/16	2.5時間	6人
		ヘア：ショートカット体験 メイク：マスク映え	本校内	2/20	2.5時間	16人
		中学生のためのお仕事セミナー	本校内	3/27	2.5時間	8人
		MYOJO美容フェス	本校内	3/28	2.5時間	23人
4	中津ファビオラ 看護学校	准看護学科オープンキャンパス	学校内	8/2	2時間	22人
		看護学科オープンキャンパス	学校内	8/16	2時間	31人
		准看護学科オープンキャンパス	学校内	9/27	2時間	16人
		看護学科オープンキャンパス	学校内	9/13	2時間	12人

大分県の生涯学習・社会教育
—令和3年度市町村生涯学習・社会教育の現状
及び令和2年度生涯学習・社会教育推進の実績—

編集・発行 大分県教育庁 社会教育課
〒870-8503 大分市府内町3丁目10番1号
TEL 097-506-5528 (直通)

発 行 令和4年2月
