

政務活動費会計帳簿

会派名

県民クラブ

議員名

尾島保彦

【令和 2年10月分】

| 日 | 摘 要 | 収入額 | 支出額 | 残 額 | 内 訳 (使 途 項 目 別) | | | | | | | | | | 領収書 番 号 | 備 考 | | |
|----|----------------------|---------|---------|---------|-----------------|-----|-------|--------------|-------|--------|--------|--------|--------|--------|------------|-----|------|--|
| | | | | | 調査研究費 | 研修費 | 広報広聴費 | 要請陳情等 活動費 | 会議費 | 資料作成費 | 資料購入費 | 事務所費 | 事務費 | 人件費 | | | その他 | |
| | 前月繰越 | | 0 | 327,405 | | | | | | | | | | | | | | |
| 2 | ETC利用料金 | | 18,310 | 309,095 | 18,310 | | | | | | | | | | | | 1001 | |
| 5 | コピー機リース料10月分 | | 3,402 | 305,693 | | | | | | | | | | 3,402 | | | 1002 | |
| 12 | 携帯電話料9月分 | | 3,080 | 302,613 | | | | | | | | | | 3,080 | | | 1003 | |
| 12 | 事務所ガス代9月分 | | 951 | 301,662 | | | | | | | | 951 | | | | | 1004 | |
| 15 | 概算委託料 | 200,000 | 0 | 501,662 | | | | | | | | | | | | | | |
| 15 | 事務所電話料9月分 | | 4,449 | 497,213 | | | | | | | | | | 4,449 | | | 1005 | |
| 15 | 事務所電気料(電灯)10月分 | | 3,584 | 493,629 | | | | | | | | 3,584 | | | | | 1006 | |
| 20 | コピー機使用料9月分 | | 1,389 | 492,240 | | | | | 1,389 | | | | | | | | 1007 | |
| 21 | 家の光購読料10月分 | | 629 | 491,611 | | | | | | 629 | | | | | | | 1008 | |
| 23 | 事務所電気料(電力)10月分 | | 4,649 | 486,962 | | | | | | | 4,649 | | | | | | 1009 | |
| 27 | 毎日新聞購読料10月分 | | 3,093 | 483,869 | | | | | | 3,093 | | | | | | | 1010 | |
| 30 | 新聞10月分(・大分合同・西日本・赤旗) | | 10,397 | 473,472 | | | | | | 10,397 | | | | | | | 1011 | |
| 30 | 事務員給料10月分 | | 45,000 | 428,472 | | | | | | | | | | | 45,000 | | 1012 | |
| 30 | 事務所家賃11月分 | | 34,500 | 393,972 | | | | | | | | 34,500 | | | | | 1013 | |
| 30 | 10月分自動車燃料代 | | 4,225 | 389,747 | 4,225 | | | | | | | | | | | | 購入明細 | |
| | | | 0 | 389,747 | | | | | | | | | | | | | | |
| | | | 0 | 389,747 | | | | | | | | | | | | | | |
| | 月 計 | 200,000 | 137,658 | 389,747 | 22,535 | 0 | 0 | 0 | 1,389 | 0 | 14,119 | 43,884 | 10,931 | 45,000 | 0 | | | |

整理番号 1001

領収書等の添付様式

領収書その他の証拠書類の添付欄

02-10-02 200 [Redacted]

カードご利用代金明細書

※9月10日以降の支払方法は変更・積上返済入会分・返済分等に
つきましては本明細には反映されておりませんのでご了承ください。

2020年9月15日発行



カード名称 [Redacted]
 会員番号 [Redacted]
 金融機関 [Redacted] 支店 [Redacted]
 口座番号 [Redacted]

お支払日 2020年10月2日

ご請求金額合計 [Redacted]

本カード契約以外に同一お支払口・同一口座の弊社ご契約がある場合、原則、
 まとめて口座よりお引き落としいたします。あらかじめご了承ください。
 左記ご請求の残よりお支払日にお引き落としいたします。お引落日当日にご請求下さい。

| ご利用年月日 | ご利用店名 | 料外 | ご利用金額(円) | お支払方法 /今回回数 | 今回ご請求金額(円) | 摘要 | | | |
|--------|--------------------|----|----------|----------------|------------|-----|----|------|-----|
| | [Redacted] 尾島 保彦 様 | | | | | | | | |
| 20 728 | ETC通行料金 | ☆ | 1,580 | 1回払 1 | 1,580 | ETC | 大分 | 宇佐 | 普通車 |
| 20 728 | ETC前納・マイル超過 | ☆ | 810 | 1回払 1 | 810 | ETC | 宇佐 | 大分 | 普通車 |
| 20 729 | ETC通行料金 | ☆ | 1,580 | 1回払 1 | 1,580 | ETC | 宇佐 | 大分 | 普通車 |
| 20 729 | ETC通行料金 | ☆ | 1,580 | 1回払 1 | 1,580 | ETC | 大分 | 宇佐 | 普通車 |
| 20 730 | ETC通行料金 | ☆ | 1,700 | 1回払 1 | 1,700 | ETC | 宇佐 | 大分光吉 | 普通車 |
| 20 730 | ETC通行料金 | ☆ | 1,580 | 1回払 1 | 1,580 | ETC | 大分 | 宇佐 | 普通車 |
| 20 8 4 | ETC通行料金 | ☆ | 1,580 | 1回払 1 | 1,580 | ETC | 大分 | 宇佐 | 普通車 |
| 20 8 4 | ETC通行料金 | ☆ | 1,580 | 1回払 1 | 1,580 | ETC | 宇佐 | 大分 | 普通車 |
| 20 8 5 | ETC通行料金 | ☆ | 1,580 | 1回払 1 | 1,580 | ETC | 大分 | 宇佐 | 普通車 |
| 20 8 5 | ETC通行料金 | ☆ | 1,580 | 1回払 1 | 1,580 | ETC | 宇佐 | 大分 | 普通車 |
| ● は利用日 | | | | | | | | | |
| 20 813 | ETC通行料金 | ☆ | 1,580 | 1回払 1 | 1,580 | ETC | 大分 | 宇佐 | 普通車 |
| 20 813 | ETC通行料金 | ☆ | 1,580 | 1回払 1 | 1,580 | ETC | 宇佐 | 大分 | 普通車 |

事業名、使途及び内容等

ETC利用料金 12回 (調査研究費 18,310円)
 (10月2日支払い分)

あん分による充当の場合

あん分の率 ()

あん分による政務活動費の充当額 () 円

一部のみ打切り充当した場合

政務活動費充当額 () 円

整理番号 1002

領収書等の添付様式

領収書その他の証拠書類の添付欄

02-10-05 | 200 | *6,804 | コピー機リース (カ)

事業名、使途及び内容等

コピー機リース料10月分

あん分による充当の場合

あん分の率 (50%)

あん分による政務活動費の充当額 (3,402 円)

一部のみ打切り充当した場合

政務活動費充当額 (円)

整理番号

1003

領収書等の添付様式

領収書その他の証拠書類の添付欄

ご利用料金のご案内 (トコホご利用分)

| お客様電話番号等 (BILLING NUMBER) | 請求年月 (MONTH OF ISSUE) | 振替日 (TRANSFER DAY) |
|------------------------------|---|--------------------------|
| [REDACTED] | 2020年 9月ご請求分 | ご利用クレジット会社の 規約に基づく振替日 |
| ご利用金額 (TOTAL AMOUNT) | 9,045円 | |
| 前月ご請求金額 | 10,487円 (税込) | |
| カケホ/ライトプラン (2020年 8月末現在) | 継続利用期間は、 8月末で25年 2か月です。 ご契約期間は 1年 4か月です。 | |

02-10-12 | 200

*9,045

事業名、用途及び内容等

携帯電話料 9月分 ・基本使用料 2,700円
 ・パケット定額料金 2,900円
 ・消費税 560円 合計 6,160円

あん分による充当の場合

あん分の率 (50%)

あん分による政務活動費の充当額 (3,080円)

一部のみ打切り充当した場合

政務活動費充当額 (円)

整理番号 1004

領収書等の添付様式

領収書その他の証拠書類の添付欄

※※ 検針票兼ご請求書 ※※

2020年11月分 発行日 2020/11/11
 伝票No 460237-1
 コード 002-0570

尾島 保彦 様 (#001)

今回検針 11/11 1.8
 前回検針 10/ 9 1.7

今回使用量 0.1m3
 (前回使用量 0.0m3 前年使用量 0.0m3)

| | |
|--------|-------|
| ガス基本料金 | 1,730 |
| ガス従量料金 | 50 |
| 原料費調整額 | 4 |
| ガス消費税 | 178 |

ガス料金 (a) 1,962

設備料金等 (b) 0

今回ガス料金 (a+b) 1,962

本日お買上額 (c) 0

前月繰越金 1,903
 10月分振替予定額 (11/10) 1,903*

その他請求残高 (d) 0

今回ご請求額 (a)+(b)+(c)+(d) 1,962

9月分のご請求金額 1,903円を
 10月12日口座振替により領収致しました。
 ありがとうございました。

ガス料金は、プレミアム商品券対象外です。
 ご了承ください。

有限会社 小野屋
 宇佐市大字辛島295番地の1
 TEL:0978-32-0259
 担当

事業名、用途及び内容等

事務所ガス代 9月分

あん分による充当の場合

あん分の率 (50%)

あん分による政務活動費の充当額 (951 円)

一部のみ打切り充当した場合

政務活動費充当額 (円)

| | |
|------|------|
| 整理番号 | 1005 |
|------|------|

領収書等の添付様式

領収書その他の証拠書類の添付欄

NTTファイナンス株式会社 電話料金等料金領収証 (西日本ご利用分)
 RECEIPT OF TELECOMMUNICATION CHARGES

(2020年11月17日発行)

| |
|------------------------------|
| お客様ご請求番号 (BILLING NUMBER) |
| お客様番号 (CUSTOMER NUMBER) |
| 00-7909-1649 |
| 4908-0057-42485 |

| | |
|---------------------------|---------|
| 2020年 10月ご請求分 | |
| 2020年 11月 2日振替 | |
| 領収金額 (AMOUNT RECEIVED) | 9,092 円 |
| 金融機関名 BANK/POST OFFICE | ***** |
| 口座番号 ACCOUNT | *** |

| |
|---------------------------|
| ご請求先氏名 (CUSTOMER NAME) |
| 尾島保彦事務所 様 |

右記、ご利用料金を口座振替により領収いたしました。
 The following amount was transferred from your account.

| | |
|---------------------------|---------|
| 2020年 9月ご請求分 | |
| 2020年 10月 15日振替 | |
| 領収金額 (AMOUNT RECEIVED) | 8,899 円 |
| 金融機関名 BANK/POST OFFICE | ***** |
| 口座番号 ACCOUNT | *** |

| | | |
|-----------------------|---|--|
| 印紙税申告納付につき、 税務署承認済 | NTTファイナンス株式会社 〒108-0075 東京都港区港南1-2-70 | |
|-----------------------|---|--|

事業名、用途及び内容等

事務所電話料 9月分

あん分による充当の場合

あん分の率 (50%)

あん分による政務活動費の充当額 (4,449 円)

一部のみ打切り充当した場合

政務活動費充当額 (円)

領収書等の添付様式

整理番号 1006

領収書その他の証拠書類の添付欄

電気料金領収証(口座振替払用)

印紙税申告納付につき福岡税務署承認済

下記金額を口座振替により領収いたしました。
ありがとうございました。

| | | | |
|--------------------------|-----------|-----------------------------|---------|
| 供給地点特定番号 | | 09-0000-1349-8651-0000-0000 | |
| ご契約名義 | | オジマ ヤスヒコ 様 | |
| 2020年10月分 | | 領収金額 円 11,948 | |
| 領収金額のうち | 燃料費等調整額 円 | 再エネ賦課金 円 | |
| | -604 | 1,266 | |
| 延滞利息 円(精算) | 延滞利息 円 | 消費税等相当額 円 | |
| | 0 | 1,086 | |
| ご契約アンペア kVA・kW | ご使用量 kWh | 昼間(昼間平均) | |
| 60 | 425 | 夜間 | |
| 種別 | 従量電灯B | リビング(昼間休日) | |
| | | ピーク | |
| 取扱金融機関名 | | 口座番号 | ***** |
| お客様番号 | | 振替月日 | 翌月分振替月日 |
| 50 500 000 02 7503349 31 | | 10 15 | 11 16 |
| ご使用期間 9月4日 ~ 10月4日 | | | |

(お知らせ)

本証により集金することはありません。右面もご覧ください。
九州電力株式会社(作成地:福岡市中央区渡辺通2丁目1-82)

事業名、用途及び内容等

事務所電気料(電灯)10月分
上記のうち60%は7,168円

あん分による充当の場合

あん分の率 (50%)

あん分による政務活動費の充当額 (3,584 円)

一部のみ打切り充当した場合

政務活動費充当額 (円)

領収書等の添付様式

| | | | |
|---|------|-------------|--|
| 整理番号 | 1007 | | |
| 領収書その他の証拠書類の添付欄 | | | |
| 02-10-20 200 *2,778 RL)カゴ-2"4"1"0"2" (カ) | | | |
| 事業名、用途及び内容等 | | | |
| コピー機使用料 | | 9月分 | |
| あん分による充当の場合 | | | |
| あん分の率 | | (50%) | |
| あん分による政務活動費の充当額 | | (1,389 円) | |
| 一部のみ打切り充当した場合 | | | |
| 政務活動費充当額 | | (円) | |

整理番号

1008

領収書等の添付様式

領収書その他の証拠書類の添付欄

02-10-21 家の光

*629/1/1/1/1

事業名、使途及び内容等

家の光購読料 10月号

あん分による充当の場合

あん分の率 ()

あん分による政務活動費の充当額 (円)

一部のみ打切り充当した場合

政務活動費充当額 (円)

整理番号

1009

領収書等の添付様式

領収書その他の証拠書類の添付欄

電気料金領収証(口座振替払用)

印紙税申告納付につき福岡
税務署承認済

下記金額を口座振替により領収いたしました。
ありがとうございました。

| | | | |
|---------------------|-----------|-----------------------------|--------------|
| 供給地点特定番号 | | 09-0000-1349-8751-0000-0000 | |
| ご契約名義 | | オジマ ヤスヒコ 様 | |
| 2020年10月分 | | 領収金額 円 15,498 | |
| 領収金額のうち | 燃料費等調整額 円 | 再エネ賦課金 円 634 | |
| | -302 | | |
| 延滞利息 円 | 消費税等相当額 円 | 1,408 | |
| | 0 | | |
| ご契約アンペア kVA・kW | ご使用量 kWh | 推定 ご使用量 kWh | 昼間 (昼間平均) |
| 12 | 213 | | 夜間 |
| 種別 | 低圧電力 | ピーク | |
| 取扱金融機関名 | | 口座番号 ***** | |
| お客さま番号 | | 振替月日 | 翌月分振替月日 |
| 5050000002750335731 | | 10 23 | 11 16 |
| ご使用期間 9月4日 ~ 10月4日 | | | |

(お知らせ)

本証により集金することはありません。右面もご覧ください。
九州電力株式会社(作成地:福岡市中央区渡辺通2丁目1-82)

事業名、用途及び内容等

事務所電気料(電力)10月分
上記のうち60%は9,298円

あん分による充当の場合

あん分の率 (50%)

あん分による政務活動費の充当額 (4,649円)

一部のみ打切り充当した場合

政務活動費充当額 (円)

領収書等の添付様式

| | | | |
|--|------|--|--|
| 整理番号 | 1010 | | |
| 領収書その他の証拠書類の添付欄 | | <p style="text-align: center;">02-10-27 200 *3,093 UC マイシンワ</p> | |
| 事業名、用途及び内容等 | | | |
| <p style="text-align: center;">毎日新聞購読料 10月分</p> | | | |
| | | あん分による充当の場合 | |
| <p>あん分の率 ()</p> <p>あん分による政務活動費の充当額 (円)</p> | | | |
| | | 一部のみ打切り充当した場合 | |
| <p>政務活動費充当額 (円)</p> | | | |

領収書等の添付様式

整理番号 1011

領収書その他の証拠書類の添付欄

領収証 No. 030-01400 領収日 02年10月30日

おじま 保彦事務所 様

| 銘柄 | 部数 | 金額 | 合計金額 |
|------------|----|-------|-----------------------|
| 大分合同新聞 | 1 | 3,500 | 3,500 円 |
| | | | 2年10月分 上記金額領収しました。 |
| 銀行自動振込できます | | | |



大分合同新聞 四日市プレスセンター
重松 孝二
TEL 33-5547 宇佐市大字石田126-1
毎度ご愛読ありがとうございます。

ASA 領収証
No. 3
年月分 20.10.10/30
四日市 88-4

尾島 保彦 様



ASA 領収書

| 銘柄名 | 部数 | 金額 | 合計金額(円) |
|---------|----|-------|------------------------|
| * 西日本新聞 | 1 | 3,400 | 3,400 |
| | | | (消費税込) 上記金額を領収しました。 |

新聞・雑誌名 日刊「しんぶん赤旗」 部数 1 金額 3,497

3,497 円

2年10月分
上記の金額たしかにいただきました。
ありがとうございます。
〒897-0910
別府市石垣西8丁目2-31
日本共産党北都地区委員会
TEL 0977-22-506
領収日 10/30 振替

ASA 四日市
宇佐市大字上田812-2
TEL 0978-33-4666

* 軽減税率対象品目 (内、消費税8%対象 3,400円 (251円))
お客様の個人情報にはASAが責任をもち管理致します。

事業名、使途及び内容等

- ・大分合同新聞購読料 3,500円
- ・西日本新聞購読料 3,400円
- ・赤旗新聞購読料 3,497円 10月分

あん分による充当の場合

あん分の率 ()

あん分による政務活動費の充当額 () 円

一部のみ打切り充当した場合

政務活動費充当額 () 円

整理番号 1012

領収書等の添付様式

領収書その他の証拠書類の添付欄

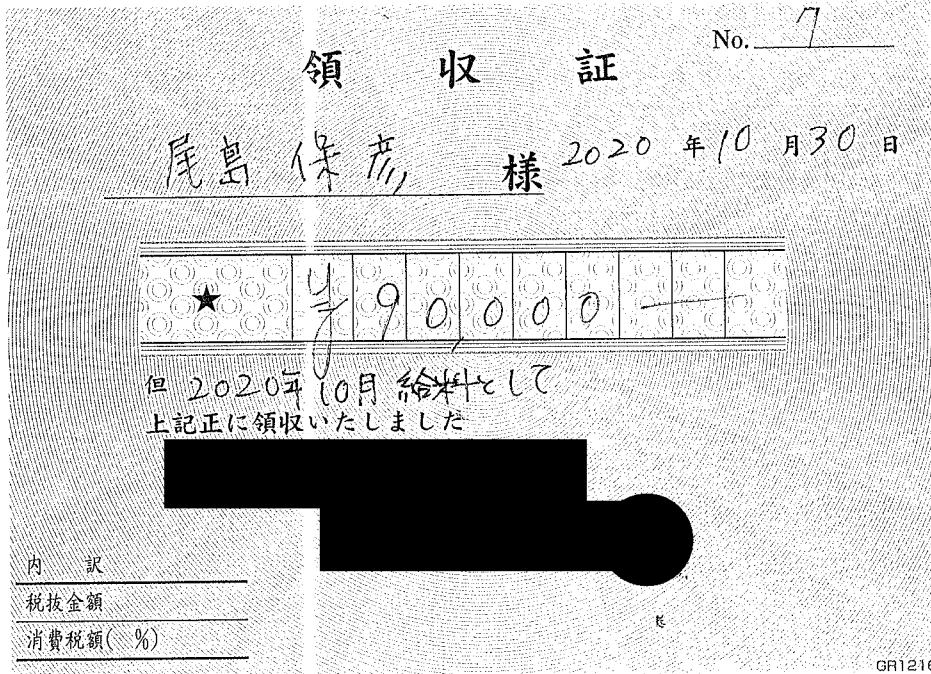

| | | |
|--|--|--|
| 事業名、用途及び内容等 | | |
| 事務員給料 10月分 | | |
| あん分による充当の場合 | | |
| あん分の率 (50%) あん分による政務活動費の充当額 (45,000 円) | | |
| 一部のみ打切り充当した場合 | | |
| 政務活動費充当額 (円) | | |

領収書等の添付様式

| | |
|------|------|
| 整理番号 | 1013 |
|------|------|

領収書その他の証拠書類の添付欄

| | | | |
|----------|-----|---------|-----------|
| 02-10-30 | 200 | *68,340 | リウウ ヲカシマツ |
| 02-10-30 | 200 | *660 | 定額送金 |

事業名、使途及び内容等

事務所家賃 11月分

あん分による充当の場合

あん分の率 (50%)

あん分による政務活動費の充当額 (34,500 円)

一部のみ打切り充当した場合

政務活動費充当額 (円)

政務活動費 走行証明書 (自動車用)

【令和 2年10月分】

| 日 | 目的 | 発 | 市町村・大字名 | | | 着 | 政務活動 走行距離 | 備考 |
|----|-----------------------------|----|---------|------|------|----|--------------|----|
| | | | 目的地1 | 目的地2 | 目的地3 | | | |
| | | | | | | | | |
| 2 | 決算内容の検討 | 自宅 | 県庁 | | | 自宅 | 126 km | |
| 15 | DV被害の現状と問題点について学習 会・意見交換 | 自宅 | 県庁 | | | 自宅 | 126 km | |
| 19 | 県政共闘新年度予算要求部門別検討 | 自宅 | 県庁 | | | 自宅 | 126 km | |
| 21 | 県民クラブ7月豪雨災害現場調査(往路) | 自宅 | | | | 県庁 | 63 km | |
| 22 | 県民クラブ7月豪雨災害現場調査(復路) | 県庁 | | | | 自宅 | 63 km | |
| 23 | 当初予算編成に関わる部局長協議 | 自宅 | 県庁 | | | 自宅 | 126 km | |
| 26 | 当初予算編成に関わる部局長協議 | 自宅 | 県庁 | | | 自宅 | 126 km | |
| 30 | コロナ関連次期作支援金農水省説明会 | 自宅 | ウサノピア | | | 自宅 | 20 km | |
| | | | | | | | km | |
| | | | | | | | km | |
| | | | | | | | km | |
| | | | | | | | km | |
| 計 | | | | | | | 776 km | |

上記のとおり相違ないことを証明します。

会派名

県民クラブ

議員名

尾島保彦



政務活動費 自動車燃料購入明細書

会派名 県民クラブ

議員名 尾島 保彦



【令和2 年10月分】

自動車登録番号

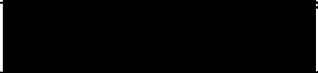

| 購入日 | 購入数量 (ℓ) | 購入金額 (円) | 購入先 | 領収書 番号 |
|-------------------------------|---------------------|-------------|-------------------------------|-------------|
| 10月2日 | 36.5 | 4,745 | ニュー丸栄石油(株)宇佐SS | 1 |
| 10月19日 | 38.5 | 5,002 | ニュー丸栄石油(株)宇佐SS | 2 |
| | | | | |
| | | | | |
| | | | | |
| | | | | |
| | | | | |
| | | | | |
| | | | | |
| | | | | |
| 計 | | 9,747 | …① | |
| 当該月の初日の 走行メーター 距離数 (km) | 35,991 km…② | | 当該月の末日の 走行メーター 距離数 (km) | 37,781 km…③ |
| 当該月の 総走行距離 (km) | 1,790 km…④ (③-②) | | 当該月の政務活動 走行距離 (km) | 776 km…⑤ |
| | 按分率⑥ (⑤/④) | 0.4335 | 燃料代相当額 (円) (①×⑥) | 4,225 円 …⑦ |

政務活動費 自動車燃料購入明細書 (付表)

会派名 県民クラブ

【令和 2 年10月分】

議員名 尾島 保彦



①

②

ENEOS

ENEOS

納品書(領収書)

納品書(領収書)

2020年10月02日 11:20

2020年10月19日 12:14

売上
 YASUHIKO OJIMA 様
 2-060022-0400X-XXX
 ENEOSカード S
 車両番号 実車番
 0026-00
 レギュラー P-06
 36.50L *
 132円 ¥4,818
 (内ガソリン税53.80円 ¥1,964)
合計 ¥4,818
 (消費税10%対象 ¥4,818)
 内消費税等 ¥438
 クレジット支払
 A0000000651010

売上
 YASUHIKO OJIMA 様
 2-060022-0400X-XXX
 ENEOSカード S
 車両番号 実車番
 0026-00
 レギュラー P-06
 38.50L *
 132円 ¥5,082
 (内ガソリン税53.80円 ¥2,071)
合計 ¥5,082
 (消費税10%対象 ¥5,082)
 内消費税等 ¥462
 クレジット支払
 A0000000651010

有効期限: XX/XX NC ICS
 支払方法: 一括払い
 承認番号: 0040077
現金でお買上げの場合は領収書にかえさせていただきます。
 消費税額表示のない場合は消費税を請求書にて
 ご請求いたします。
 消費税には、地方消費税が含まれています。
 ENEOSポイント残高: 4,156P
 ポイント交換は当店でも可能です。
 本日分のポイントは次回以降のご利
 用代金明細書に反映されます。

有効期限: XX/XX NC ICS
 支払方法: 一括払い
 承認番号: 0043574
現金でお買上げの場合は領収書にかえさせていただきます。
 消費税額表示のない場合は消費税を請求書にて
 ご請求いたします。
 消費税には、地方消費税が含まれています。
 ENEOSポイント残高: 4,346P
 ポイント交換は当店でも可能です。
 本日分のポイントは次回以降のご利
 用代金明細書に反映されます。

ニュー丸栄石油 株式会社
 大分宇佐SS
 大分県 宇佐市
 大字山下 1222-1
 TEL:0978-33-5021 SS-060022
 レシートNo 6621-01 デ-タNo5890-5892
 外通番17-37062
 00: [redacted] 2020/10/02

ニュー丸栄石油 株式会社
 大分宇佐SS
 大分県 宇佐市
 大字山下 1222-1
 TEL:0978-33-5021 SS-060022
 レシートNo 5963-01 デ-タNo3070-3072
 外通番17-38616
 00: [redacted] 2020/10/19

クレジット支払金額 ¥745円

クレジット支払金額 ¥5,002円

※ ガソリン購入に係る領収書やクレジットカード明細書を使用する場合は、この様式に領収書等の写しを添付すること。

政務活動費会計帳簿

会派名 県民クラブ

議員名 尾島保彦

【令和2年11月分】

| 日 | 摘要 | 収入額 | 支出額 | 残額 | 内訳(使途項目別) | | | | | | | | | | 領収書番号 | 備考 | | |
|----|----------------------|---------|---------|---------|-----------|-----|-------|----------|-----|-------|--------|--------|--------|--------|-------|----|------|------|
| | | | | | 調査研究費 | 研修費 | 広報広報費 | 要請陳情等活動費 | 会議費 | 資料作成費 | 資料購入費 | 事務所費 | 事務費 | 人件費 | | | その他 | |
| | 前月繰越 | | 0 | 389,747 | | | | | | | | | | | | | | |
| 2 | ETC利用料金 | | 23,950 | 365,797 | 23,950 | | | | | | | | | | | | 1101 | |
| 2 | タイヤ交換代金 | | 14,511 | 351,286 | 14,511 | | | | | | | | | | | | 1102 | |
| 2 | 事務所上下水道代9月分 | | 825 | 350,461 | | | | | | | 825 | | | | | | 1103 | |
| 2 | 事務所電話料10月分 | | 4,546 | 345,915 | | | | | | | | 4,546 | | | | | 1104 | |
| 4 | コピー機リース料11月分 | | 3,402 | 342,513 | | | | | | | | 3,402 | | | | | 1105 | |
| 10 | 携帯電話料10月分 | | 3,080 | 339,433 | | | | | | | | 3,080 | | | | | 1106 | |
| 10 | 事務所ガス代10月分 | | 951 | 338,482 | | | | | | | 951 | | | | | | 1107 | |
| 15 | 概算委託料 | 200,000 | 0 | 538,482 | | | | | | | | | | | | | | |
| 16 | 事務所電気料(電力)11月分 | | 3,652 | 534,830 | | | | | | | | 3,652 | | | | | 1108 | |
| 17 | 事務所電気料(電灯)11月分 | | 3,388 | 531,442 | | | | | | | | 3,388 | | | | | 1109 | |
| 20 | コピー機使用料10月分 | | 825 | 530,617 | | | | | 825 | | | | | | | | 1110 | |
| 20 | 家の光購読料11月分 | | 1,027 | 529,590 | | | | | | | 1,027 | | | | | | 1111 | |
| 26 | パソコン用インク代 | | 896 | 528,694 | | | | | | | | | 896 | | | | 1112 | |
| 27 | 毎日新聞購読料11月分 | | 3,093 | 525,601 | | | | | | | 3,093 | | | | | | 1113 | |
| 30 | 事務所上下水道代10月分 | | 825 | 524,776 | | | | | | | | 825 | | | | | 1114 | |
| 30 | 新聞11月分(・大分合同・西日本・赤旗) | | 10,397 | 514,379 | | | | | | | 10,397 | | | | | | 1115 | |
| 30 | 事務所家賃12月分 | | 34,500 | 479,879 | | | | | | | | 34,500 | | | | | 1116 | |
| 30 | 事務所電話料11月分 | | 4,826 | 475,053 | | | | | | | | 4,826 | | | | | 1117 | |
| 30 | 事務員給料11月分 | | 45,000 | 430,053 | | | | | | | | | 45,000 | | | | 1118 | |
| 30 | 11月分自動車燃料代 | | 4,133 | 425,920 | 4,133 | | | | | | | | | | | | | 購入明細 |
| | 月計 | 200,000 | 163,827 | 425,920 | 42,594 | 0 | 0 | 825 | 0 | 0 | 14,517 | 44,141 | 16,750 | 45,000 | 0 | | | |

整理番号 1101

領収書等の添付様式

領収書その他の証拠書類の添付欄 02-11-02 200

カードご利用代金明細書

2020年10月15日発行 1 / 2ページ

いつもご利用いただきまして誠にありがとうございます。
 今回のご利用明細をご案内申し上げます。
 ※10月10日以降の支払方法変更・繰上返済入金分・返済分等に
 つきましては本明細には反映されておりませんのでご了承ください。

お支払日 2020年11月2日
 ご請求金額合計

本カード契約以外に同一支払日・支払口座の弊社ご契約がある場合、原則、まとめて口座よりお引落しさせていただきます。契約種別のお引落しをご希望の場合はお手続きが必要となります。下記で指定口座よりお支払日にお引落しいたします。お引落日前日迄のご利用下さい。



尾島 保彦 様

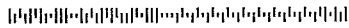

100000 D6100021A

064134629469983631 00055652#



ご利用のカード名称/カード会員番号 (V/Msa,J/JCB)

金融機関支店番号
 口座番号
 口座名称

東海財務局長 (11) 第00172号

ご利用明細 ENEOSサービスステーションご利用分のポイント対象売上には☆☆を表示しています。

2 / 2ページ

| ご利用年月日 | ご利用店名 | ポイント | ご利用金額 (円) | お支払方法 | 高 | 今回ご請求金額 (円) | 明細 |
|----------|-------------|------|-----------|-------|---|-------------|-----------|
| 20: 8/17 | ETC通行料金 | ☆☆ | 1,580 | 1回払 | 1 | 1,580 ETC | 宇佐 大分 普通車 |
| 20: 8/17 | ETC通行料金 | ☆☆ | 1,580 | 1回払 | 1 | 1,580 ETC | 大分 宇佐 普通車 |
| 20: 8/24 | ETC通行料金 | ☆☆ | 1,580 | 1回払 | 1 | 1,580 ETC | 大分 宇佐 普通車 |
| 20: 8/24 | ETC前納・マイル超過 | ☆☆ | 250 | 1回払 | 1 | 250 ETC | 宇佐 大分 普通車 |
| 20: 8/24 | ETC通行料金 | ☆☆ | 1,580 | 1回払 | 1 | 1,580 ETC | 大分 宇佐 普通車 |
| 20: 8/24 | ETC通行料金 | ☆☆ | 1,580 | 1回払 | 1 | 1,580 ETC | 宇佐 大分 普通車 |
| 20: 8/27 | ETC通行料金 | ☆☆ | 1,580 | 1回払 | 1 | 1,580 ETC | 宇佐 大分 普通車 |
| 20: 8/27 | ETC通行料金 | ☆☆ | 1,580 | 1回払 | 1 | 1,580 ETC | 大分 宇佐 普通車 |
| 20: 8/28 | ETC通行料金 | ☆☆ | 1,580 | 1回払 | 1 | 1,580 ETC | 宇佐 大分 普通車 |
| 20: 8/28 | ETC通行料金 | ☆☆ | 1,580 | 1回払 | 1 | 1,580 ETC | 大分 宇佐 普通車 |
| 20: 8/31 | ETC通行料金 | ☆☆ | 1,580 | 1回払 | 1 | 1,580 ETC | 大分 宇佐 普通車 |
| 20: 8/31 | ETC通行料金 | ☆☆ | 1,580 | 1回払 | 1 | 1,580 ETC | 宇佐 大分 普通車 |
| 20: 9/ 2 | ETC通行料金 | ☆☆ | 1,580 | 1回払 | 1 | 1,580 ETC | 宇佐 大分 普通車 |
| 20: 9/ 2 | ETC通行料金 | ☆☆ | 1,580 | 1回払 | 1 | 1,580 ETC | 大分 宇佐 普通車 |
| 20: 9/ 4 | ETC通行料金 | ☆☆ | 1,580 | 1回払 | 1 | 1,580 ETC | 大分 宇佐 普通車 |
| 20: 9/ 4 | ETC通行料金 | ☆☆ | 1,580 | 1回払 | 1 | 1,580 ETC | 宇佐 大分 普通車 |

事業名、使途及び内容等

ETC利用料金 16回 (調査研究費 23,950円)
 (11月2日支払い分)

あん分による充当の場合

あん分の率 ()

あん分による政務活動費の充当額 () 円

一部のみ打切り充当した場合

政務活動費充当額 () 円

領収書等の添付様式

整理番号 1102

領収書その他の証拠書類の添付欄

No. 066567

領 収 証

収入印紙

尾島保彦 殿

11年 11月 13日

11月 13日

金額 907800

但し

上記の通り領収しました

| | | | | | | | | | | | |
|---|-----|--|--|--|--|---|----|--|--|--|--|
| 1 | 現金 | | | | | 4 | 相殺 | | | | |
| 2 | 小切手 | | | | | 5 | 手形 | | | | |
| 3 | 振込 | | | | | 6 | 値引 | | | | |



ニュー丸栄石油株式会社

本社 〒841-0075 佐賀県鳥栖市立石町128-6
 TEL (0942) 82-5381 FAX (0942) 82-4960
 鳥栖インター給油所 〒841-0075 佐賀県鳥栖市立石町128-6
 TEL (0942) 82-5011 FAX (0942) 82-4960
 小月インター給油所 〒757-0012 山口県山陽小野田市増生3227-1
 TEL (0836) 76-0455 FAX (0836) 76-0461
 大分宇佐給油所 〒879-0474 大分県宇佐市大字山下1221-1
 TEL (0978) 33-5021 FAX (0978) 33-5022

担当者 

事業名、使途及び内容等

タイヤ交換(大分300 め 9743) 11月政務活動走行距離 756 km
 11月総走行距離 1,448 km

あん分による充当の場合

あん分の率 (0,522%)

あん分による政務活動費の充当額 (14,511 円)

一部のみ打切り充当した場合

政務活動費充当額 (円)

整理番号 1103

領収書等の添付様式

領収書その他の証拠書類の添付欄

〈上下水道使用水量検針票〉

令和 2年11月分使用水量のお知らせ

検針日 2年 11月 16日 検針員 [REDACTED]

使用住所 宇佐市大字四日市88-4 [REDACTED]

方 書

氏 名 尾島 保彦 様

お客様番号 0020316984-003

メータ番号 20-13-0544

用途・口径 営業用・13mm

量水器の種類 上水

| | | |
|---------|----|----------------|
| 今回指針 | 13 | m ³ |
| 前回指針(-) | 7 | m ³ |
| 取替水量(+) | 0 | m ³ |
| 今回使用水量 | 6 | m ³ |

今回検針分振替日・納期限 令和 3年 1月 4日

| | | | |
|-----|--------------------|-------|-----|
| 上水道 | 6 m ³ (| 1,650 |) 円 |
| 下水道 | 6 m ³ (| 1,100 |) 円 |

連絡事項

口座振替のお知らせ

9月分 振替日 令和 2年 11月 2日

| | | | |
|-----|--------------------|--------|---|
| 上水道 | 4 m ³ (| 1,650) | 円 |
| 下水道 | 4 m ³ (| 1,100) | 円 |

上記のとおり振替しましたのでお知らせします。
連絡先については、裏面をご覧ください。

事業名、用途及び内容等

事務所上下水道代 9月分
上記のうち60%は 1,650円

あん分による充当の場合

あん分の率 (50%)

あん分による政務活動費の充当額 (825 円)

一部のみ打切り充当した場合

政務活動費充当額 (円)

領収書等の添付様式

整理番号 1104

領収書その他の証拠書類の添付欄

NTTファイナンス株式会社 電話料金等料金領収証 (西日本ご利用分)
 RECEIPT OF TELECOMMUNICATION CHARGES

(2020年11月17日発行)

お客様ご請求番号
 (BILLING NUMBER)
 お客様番号
 (CUSTOMER NUMBER)
 00-7909-1649
 4908-0057-42485

ご請求先氏名
 (CUSTOMER NAME)
 尾島保彦事務所 様

右記、ご利用料金を口座振替により領収いたしました。
 The following amount was transferred from your account.

印紙税申告納付につき乏
 税務署承認済

NTTファイナンス株式会社
 〒108-0075
 東京都港区港南1-2-70

2020年 10月ご請求分
 2020年 11月 2日振替
 領収金額 (AMOUNT RECEIVED) 9,092 円

金融機関名
 BANK/POST OFFICE * * * * *
 口座番号
 ACCOUNT * * *

2020年 9月ご請求分
 2020年 10月 15日振替
 領収金額 (AMOUNT RECEIVED) 8,899 円

金融機関名
 BANK/POST OFFICE * * * * *
 口座番号
 ACCOUNT * * *

事業名、使途及び内容等

事務所電話料 10月分

あん分による充当の場合

あん分の率 (50%)

あん分による政務活動費の充当額 (4,546 円)

一部のみ打ち切り充当した場合

政務活動費充当額 (円)

領収書等の添付様式

整理番号 1105

領収書その他の証拠書類の添付欄

02-11-04 | 200 *6,804 | コピー機リース料 (カ)

事業名、使途及び内容等

コピー機リース料11月分

あん分による充当の場合

あん分の率 (50%)

あん分による政務活動費の充当額 (3,402 円)

一部のみ打切り充当した場合

政務活動費充当額 (円)

領収書等の添付様式

整理番号 1106

領収書その他の証拠書類の添付欄

| ご利用料金のご案内 (トコモご利用分) | | |
|------------------------------|---|--------------------------|
| お客様電話番号等 (BILLING NUMBER) | 請求年月 (MONTH OF ISSUE) | 振替日 (TRANSFER DAY) |
| [REDACTED] | 2020年10月ご請求分 | ご利用クレジット会社の 規約に基づく振替日 |
| ご利用金額 (TOTAL AMOUNT) | 7,910円 | |
| 前月ご請求金額 | 9,045円 (税込) | |
| カケホブライトプラン (2020年9月末現在) | 継続利用期間は、9月末で25年3か月です。 ご契約期間は1年5か月です。 | |

02-11-10 | 200

*7,910 [REDACTED]

事業名、使途及び内容等

携帯電話料 10月分・基本使用料 2,700円
 ・パケット定額料金 2,900円
 ・消費税 560円 合計 6,160円

あん分による充当の場合

あん分の率 (50%)

あん分による政務活動費の充当額 (3,080円)

一部のみ打切り充当した場合

政務活動費充当額 (円)

領収書等の添付様式

整理番号 1107

領収書その他の証拠書類の添付欄

※※ 検針票兼ご請求書 ※※

2020年12月分 発行日 2020/12/10
 伝票No 463368-1
 コード 002-0570

尾島 保彦 様 (#001)

今回検針 12/10 1.9
 前回検針 11/11 1.8

今回使用量 0.1m³ 前年使用量 0.2m³
(前回使用量 0.1m³ 前年使用量 0.2m³)

| | |
|---------------------|--------------|
| ガス基本料金 | 1,730 |
| ガス従量料金 | 50 |
| 原料費調整額 | -4 |
| ガス消費税 | 178 |
| ガス料金 (a) | 1,962 |
| 設備料金等 (b) | 0 |
| 今回ガス料金 (a+b) | 1,962 |
| 本日お買上額 (c) | 0 |
| 前月繰越金 | 1,962 |
| 11月分振替予定額 (12/10) | 1,962* |
| その他請求残高 (d) | 0 |

今回ご請求額 1,962
(a)+(b)+(c)+(d)

10月分のご請求金額 1,903円を
 11月10日口座振替により領収致しました。
 ありがとうございました。

ガス料金は、プレミアム商品券対象外です。
 ご了承ください。

有限会社 小野屋
 宇佐市大字幸島295番地の1
 TEL:0978-32-0259
 担当

事業名、用途及び内容等

事務所ガス代 10月分

あん分による充当の場合

あん分の率 (50%)

あん分による政務活動費の充当額 (951 円)

一部のみ打切り充当した場合

政務活動費充当額 (円)

領収書等の添付様式

整理番号 **1108**

領収書その他の証拠書類の添付欄

電気料金領収証(口座振替払用)

下記金額を口座振替により領収いたしました。
ありがとうございました。

印紙税申告納
付につき福岡
税務署承認済

| | |
|---|---------------------------|
| 供給地点特定番号 09-0000-1349-8751-0000-0000 | |
| ご契約名義 オジマ ヤスヒコ 様 | |
| 2020年11月分 | 領収金額 円 12,175 |
| 領収金額のうち | 燃料費等調整額 円 -61 |
| | 再エネ賦課金 円 113 |
| | 延滞利息 円 0 |
| | 消費税等相当額 円 1,106 |
| ご契約アンペア kVA・kW 12 | ご使用量 kWh 38 |
| 種別 低圧電力 | 口座番号 ***** |
| 取扱金融機関名 | 振替月日 翌月分振替月日 |
| お客様番号 | 振替月日 翌月分振替月日 |
| 計算区 営業所 地区 作業区 番号 種別 50 500 000 02 7503357 31 | 11 16 12 15 |
| ご使用期間 10月5日 ~ 11月4日 | |

(お知らせ)

本証により集金することはありません。*右面もご覧ください。
九州電力株式会社(作成地:福岡市中央区渡辺通2丁目1-82)

事業名、用途及び内容等

事務所電気料(電力) 11月分
上記のうち60%は7,305円

あん分による充当の場合

あん分の率 (50%)

あん分による政務活動費の充当額 (3,652円)

一部のみ打切り充当した場合

政務活動費充当額 (円)

領収書等の添付様式

| | |
|------|------|
| 整理番号 | 1109 |
|------|------|

領収書その他の証拠書類の添付欄

電気料金領収証(口座振替払用)

下記金額を口座振替により領収いたしました。
ありがとうございました。

印紙税申告納付につき福岡
税務署承認済

| | | | |
|--------------------|-----------|-----------------------------|----------|
| 供給地点特定番号 | | 09-0000-1349-8651-0000-0000 | |
| ご契約名義 | | オジマ ヤスヒコ 様 | |
| 2020年11月分 | | 領収金額 円 11,294 | |
| 領収金額のうち | 燃料費等調整額 円 | 再エネ賦課金 円 | 1,203 |
| | -646 | | |
| 延滞利息 円 | 精算 | 消費税等相当額 円 | 1,026 |
| | 0 | | |
| ご契約アンペア kVA-kW | ご使用量 kWh | 推定 | 昼間(昼間) |
| 60 | 404 | ご使用量 | 夜間 |
| 種別 | 従量電灯B | kWh内訳 | リビング(昼間) |
| | | | ピーク |
| 取扱金融機関名 | 除開 | 口座番号 | ***** |
| お客さま番号 | 振替月日 | 翌月分振替月日 | |
| 505000002750334931 | 11 17 | 12 15 | |

ご使用期間 10月5日 ~ 11月4日

(お知らせ)

本証により集金することはありません。右面もご覧ください。
九州電力株式会社(作成地:福岡市中央区渡辺通2丁目1-82)

事業名、使途及び内容等

事務所電気料(電灯)11月分
上記のうち60%は6,776円

あん分による充当の場合

あん分の率 (50%)

あん分による政務活動費の充当額 (3,388 円)

一部のみ打切り充当した場合

政務活動費充当額 (円)

領収書等の添付様式

| | | | |
|-------------------|------|---|--|
| 整理番号 | 1110 | | |
| 領収書その他の証拠書類の添付欄 | | <p style="text-align: center;">702-11-20 200</p> <p style="text-align: center;">*1.650RL)リコ-シマハ○ン(ハ</p> | |
| 事業名、使途及び内容等 | | | |
| コピー機使用料 | | 10月分 | |
| あん分による充当の場合 | | | |
| あん分の率 (50%) | | | |
| あん分による政務活動費の充当額 (| | 825 円) | |
| 一部のみ打切り充当した場合 | | | |
| 政務活動費充当額 (| | 円) | |

領収書等の添付様式

| | |
|--|---------|
| 整理番号 | / / / / |
| 領収書その他の証拠書類の添付欄 | |
| <p style="text-align: center;">02-11-20 家の光 *1,027</p> | |
| 事業名、用途及び内容等 | |
| <p style="text-align: center;">家の光購読料 11月号</p> | |
| あん分による充当の場合 | |
| <p>あん分の率 ()</p> <p>あん分による政務活動費の充当額 (円)</p> | |
| 一部のみ打切り充当した場合 | |
| <p>政務活動費充当額 (円)</p> | |

整理番号 1112

領収書等の添付様式

領収書その他の証拠書類の添付欄

発行日:2020年11月26日

尾島保彦

領収書

様

管理No. 1283-402-0004028

伝票No. 1283-402-094377

¥1,793 (内消費税 ¥163)

但しパソコンインク代として。

支払内訳
現金

¥1,793

10%対象

¥1,793(内消費税

¥163)

上記の金額正に領収いたしました。

株式会社九州テックランド
群馬県高崎市栄町1-1

印紙税申告納
付につき高崎
税務署承認済

※印刷面を内側に折って保管願います。

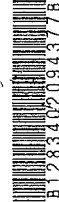

B1283402094377B

4197376016 BC1380XLP88K

キャノン 1:梅島 外10

381

¥1,630

テックランド宇佐西

事業名、使途及び内容等

パソコン プリンター用インク

あん分による充当の場合

あん分の率 (50%)

あん分による政務活動費の充当額 (896 円)

一部のみ打切り充当した場合

政務活動費充当額 (円)

領収書等の添付様式

整理番号

1113

領収書その他の証拠書類の添付欄

02-11-27 | 200

*3,09300 マニキシング

事業名、使途及び内容等

毎日新聞購読料 11月分

あん分による充当の場合

あん分の率 ()

あん分による政務活動費の充当額 () 円

一部のみ打切り充当した場合

政務活動費充当額 () 円

領収書等の添付様式

整理番号 1114

領収書その他の証拠書類の添付欄

〈上下水道使用水量検針票〉

令和 2年12月分使用水量のお知らせ
 検針日 2年12月14日 検針員 [REDACTED]
 使用住所 宇佐市大字四日市88-4

方 書

氏 名 尾島 保彦 様

お客様番号 0020316984-003

メータ番号 20-13-0544

用途・口径 営業用・13mm

量水器の種類 上水

| | | |
|---------|----|----------------|
| 今回指針 | 18 | m ³ |
| 前回指針(-) | 13 | m ³ |
| 取替水量(+) | 0 | m ³ |
| 今回使用水量 | 5 | m ³ |

今回検針分振替日・納期限 令和3年 2月 1日

| | |
|-----|------------------------------|
| 上水道 | 5 m ³ (1,650) 円 |
| 下水道 | 5 m ³ (1,100) 円 |

連絡事項

口座振替のお知らせ

10月分 振替日 令和2年 11月 30日

| | |
|-----|------------------------------|
| 上水道 | 4 m ³ (1,650) 円 |
| 下水道 | 4 m ³ (1,100) 円 |

上記のとおり振替しましたのでお知らせします。
 連絡先については、裏面をご覧ください。

事業名、用途及び内容等

事務所上下水道代 10月分
 上記のうち60%は 1,650円

あん分による充当の場合

あん分の率 (50%)

あん分による政務活動費の充当額 (825 円)

一部のみ打切り充当した場合

政務活動費充当額 (円)

領収書等の添付様式

整理番号 1115

領収書その他の証拠書類の添付欄

領収証 No. 030-01400 領収日 2年11月30日

おじま 保彦事務所 様

| 銘柄 | 部数 | 金額 | 合計金額 |
|-------------|----|-------|---------|
| 大分合同新聞 | 1 | 3,500 | 3,500 円 |
| | | | 2年11月分 |
| 上記金額領収しました。 | | | |
| 銀行自動振込できます。 | | | |



大分合同新聞 四日市プレスセンター
重松 孝二
TEL 33-5547 宇佐市大字石田126-9

毎度ご愛読ありがとうございます。

ASA 領収証 No. 3
20/11/30
四日市 88-4

尾島 保彦 様



領収書

| 銘柄名 | 部数 | 金額 | 合計金額(円) |
|--------------|----|-------|---------|
| * 西日本新聞 | 1 | 3,400 | 3,400 |
| | | | (消費税込) |
| 上記金額を領収しました。 | | | |

ASA 四日市

宇佐市大字上田812-2
TEL 0978-33-4666

*軽減税率対象品目 (内、消費税)
8%対象 3,400円 (251円)

毎度ご愛読ありがとうございます。
お客様の個人情報は当ASAが責任をもって管理致します。

新聞・雑誌名 日刊「しんぶん赤旗」 * 1 3,497

様

3,497 円

2020年11月分

上記の金額たしかにいただきました。
ありがとうございます。
〒874-0910
別府市石垣西8丁目2-31
日本共産党北部地区委員会
TEL 0977-22-6576

*印は税率8%

領収日 11/30 振替

事業名、用途及び内容等

- ・大分合同新聞購読料 3,500円
- ・西日本新聞購読料 3,400円
- ・赤旗新聞購読料 3,497円 11月分

あん分による充当の場合

あん分の率 ()

あん分による政務活動費の充当額 () 円

一部のみ打切り充当した場合

政務活動費充当額 () 円

領収書等の添付様式

| | | | | | | | | | | | |
|---|--------------|--|--|----------|-----|----------|-----|---------|--------------|------|------|
| 整理番号 | 1116 | | | | | | | | | | |
| 領収書その他の証拠書類の添付欄 | | | | | | | | | | | |
| <div style="display: flex; justify-content: space-between; align-items: flex-start;"> <table border="1" style="border-collapse: collapse;"> <tr> <td style="padding: 2px;">02-11-30</td> <td style="padding: 2px;">200</td> </tr> <tr> <td style="padding: 2px;">02-11-30</td> <td style="padding: 2px;">200</td> </tr> </table> <table border="1" style="border-collapse: collapse;"> <tr> <td style="padding: 2px;">*68,340</td> <td style="padding: 2px;">リキョウ エイカシマツト</td> </tr> <tr> <td style="padding: 2px;">*660</td> <td style="padding: 2px;">定額送金</td> </tr> </table> </div> | | | | 02-11-30 | 200 | 02-11-30 | 200 | *68,340 | リキョウ エイカシマツト | *660 | 定額送金 |
| 02-11-30 | 200 | | | | | | | | | | |
| 02-11-30 | 200 | | | | | | | | | | |
| *68,340 | リキョウ エイカシマツト | | | | | | | | | | |
| *660 | 定額送金 | | | | | | | | | | |
| 事業名、用途及び内容等 | | | | | | | | | | | |
| 事務所家賃 12月分 | | | | | | | | | | | |
| あん分による充当の場合 | | | | | | | | | | | |
| あん分の率 (50%) | | | | | | | | | | | |
| あん分による政務活動費の充当額 (34,500 円) | | | | | | | | | | | |
| 一部のみ打切り充当した場合 | | | | | | | | | | | |
| 政務活動費充当額 (円) | | | | | | | | | | | |

整理番号 1117

領収書等の添付様式

領収書その他の証拠書類の添付欄

NTTファイナンス株式会社 電話料金等料金領収証
(西日本ご利用分)

お客様ご請求番号 (BILLING NUMBER) 0-0-7909-1649

ご請求先氏名 (CUSTOMER NAME)
尾島保彦事務所 様

下記、ご利用料金を口座振替により領収いたしました。
The following amount was transferred from your account. (2020年12月17日発行)

| | | |
|---------------------------|-----------|-----------------|
| 2020年11月ご請求分 | | (2020年11月30日振替) |
| 領収金額 (AMOUNT RECEIVED) | | 9,653円 |
| 金融機関名 BANK/POST OFFICE | * * * * * | |
| 口座番号 ACCOUNT | * * * | |

印紙税申告納
付につき芝
税務署承認済

NTTファイナンス株式会社
〒108-0075
東京都港区港南1-2-70



事業名、使途及び内容等

事務所電話料 11月分

あん分による充当の場合

あん分の率 (50%)

あん分による政務活動費の充当額 (4,826円)

一部のみ打切り充当した場合

政務活動費充当額 (円)

整理番号 1118

領収書等の添付様式

領収書その他の証拠書類の添付欄



事業名、使途及び内容等

事務員給料 11月分

あん分による充当の場合

あん分の率 (50%)

あん分による政務活動費の充当額 (45,000 円)

一部のみ打切り充当した場合

政務活動費充当額 (円)

政務活動費 自動車燃料購入明細書

会派名 県民クラブ

議員名 尾島 保彦



【令和2 年11月分】

自動車登録番号



| 購入日 | 購入数量 (ℓ) | 購入金額 (円) | 購入先 | 領収書 番号 |
|--------------------------------|----------------------|-------------|--------------------------------|--------------|
| 11月1日 | 38.3 | 4,979 | ニュー丸栄石油(株)宇佐SS | 1 |
| 11月19日 | 20 | 2,940 | (株)西日本宇佐美別府湾SA | 2 |
| | | | | |
| | | | | |
| | | | | |
| | | | | |
| | | | | |
| | | | | |
| | | | | |
| | | | | |
| 計 | | 7,919 | …① | |
| 当該月の初日の 走行メーター 距離数 (k m) | 37,781 k m…② | | 当該月の末日の 走行メーター 距離数 (k m) | 39,229 k m…③ |
| 当該月の 総走行距離 (k m) | 1,448 k m…④ (③-②) | | 当該月の政務活動 走行距離 (k m) | 756 k m…⑤ |
| | 按分率⑥ (⑤/④) | 0.5220 | 燃料代相当額 (円) (①×⑥) | 4,133 円 …⑦ |

政務活動費 自動車燃料購入明細書 (付表)

会派名 県民クラブ

【令和 2 年//月分】

議員名 尾島 保彦



①

ENEOS

納品書(領収書)

2020年11月01日 11:31

売上
YASUHIKO OJIMA 様
2-060022-0400X-XXX
ENEOSカード S
車両番号 実車番

| | |
|----------------|---------------|
| 0026-00 | P-06 |
| レギュラー | * |
| 38.30L | ¥5,055 |
| 132円 | ¥2,061 |
| (内ガソリン税53.80円) | |
| 合計 | ¥5,055 |
| (消費税10%対象) | ¥5,055 |
| 内消費税等 | ¥460 |

クレジット支払
有効期限: XX/XX NC
支払方法: 一括払い
承認番号: 0041085
現金でお買上げの場合は領収書にかえさせていただきます。
消費税額表示のない場合は消費税を請求書にてご請求いたします。
消費税には、地方消費税が含まれています。
ENEOSポイント残高: 4,346P
ポイント交換は当店でも可能です。
本日分のポイントは次回以降のご利用代金明細書に反映されます。

ニュー丸柴石油 株式会社
大分宇佐SS
大分県 宇佐市
大字山下 1222-1
TEL:0978-33-5021 SS-060022
レシートNo 3722-01 データNo6481-6483
外通番17-39776
022- [redacted] 2020/11/01

クレジット支払金額 4,979円

②

SS検索=><http://usami-map.com>
宇佐美HP=><http://usami-net.com>



領収書

印紙税申告納
付につき津島
税務署承認済

358142

別府湾サービスエリア
TEL 0977-67-3441
㈱西日本宇佐美
本社 愛知県津島市埋田町1-8

売上 2020年11月19日 17:43
上 様 手
現金フリー 00-358142-90001-0001-9

| | |
|-----------|---------|
| レギュラーガソリン | P- 5(内) |
| 20.00L | ¥147.0 |
| (税抜) | ¥133.6) |
| 01200.00 | |

合計 2,940円
(内、消費税等(10.00%) 267円)

| | | |
|----|------|--------|
| 約銭 | 1万円: | 7,060円 |
| | 5千円: | 2,060円 |
| | 3千円: | 60円 |

伝No: 10092 担当:1636
約銭機処理No. 0416

※ 本書保管上のお願
財布・手帳等にはさんで保管置く場
合は、印刷面を内側に折り保管をお
願いたします。

※ ガソリン購入に係る領収書やクレジットカード明細書を使用する場合は、この様式に領収書等の写しを添付すること。

政務活動費 走行証明書 (自動車用)

【令和 2年11月分】

| 日 | | 発 | 市町村・大字名 | | | 着 | 政務活動 走行距離 | 備 考 |
|-----|-------------------------|----|---------|-------|-------|----|--------------|-----|
| | | | 目的地 1 | 目的地 2 | 目的地 3 | | | |
| 6 | 議員定数調査会での対応について話し合い | 自宅 | 県庁 | | | 自宅 | 126 km | |
| 11 | 県道黒川・松崎線の今後の整備見通しについて調査 | 自宅 | 県庁 | | | 自宅 | 126 km | |
| 12 | 盲・ろう学校の寄宿舎について職員配置等調査 | 自宅 | 県庁 | | | 自宅 | 126 km | |
| 18 | 第4回定例会議案説明会 | 自宅 | 県庁 | | | 自宅 | 126 km | |
| 19 | 県政共闘会議新年度予算編成についての県交渉 | 自宅 | 県庁 | | | 自宅 | 126 km | |
| 20 | 県政共闘会議新年度予算編成についての県交渉 | 自宅 | 県庁 | | | 自宅 | 126 km | |
| | | | | | | | km | |
| | | | | | | | km | |
| | | | | | | | km | |
| | | | | | | | km | |
| | | | | | | | km | |
| | | | | | | | 4km | |
| | | | | | | | km | |
| | | | | | | | km | |
| | | | | | | | 756 km | |
| 合 計 | | | | | | | | |

上記のとおり相違ないことを証明します。

会 派 名
議 員 名

県民クラブ
尾島保彦



政務活動費会計帳簿

会派名

県民クラブ

議員名

尾島保彦

【令和 2年12月分】

| 日 | 摘 要 | 収入額 | 支出額 | 残 額 | 内 訳 (使 途 項 目 別) | | | | | | | | | | 領収書 番 号 | 備 考 | | |
|----|----------------------|---------|---------|---------|-----------------|-----|-------|----------------|-----|-------|--------|--------|-------|--------|------------|-----|------|------|
| | | | | | 調査研究費 | 研修費 | 広報広聴費 | 要請陳述等 活 動 費 | 会議費 | 資料作成費 | 資料購入費 | 事務所費 | 事務費 | 人件費 | | | その他 | |
| | 前月繰越 | | 0 | 425,920 | | | | | | | | | | | | | | |
| 2 | ETC利用料金 | | 6,320 | 419,600 | 6,320 | | | | | | | | | | | | 1201 | |
| 4 | コピー機リース料12月分 | | 3,402 | 416,198 | | | | | | | | | | | | | 1202 | |
| 7 | パソコンプリンター用インク | | 3,390 | 412,808 | | | | | | | | | | | | | 1203 | |
| 10 | 携帯電話料11月分 | | 3,080 | 409,728 | | | | | | | | | | | | | 1204 | |
| 10 | 事務所ガス代11月分 | | 981 | 408,747 | | | | | | | | 981 | | | | | 1205 | |
| 15 | 事務所電気料(電力) 12月分 | | 1,821 | 406,926 | | | | | | | | 1,821 | | | | | 1206 | |
| 16 | 事務所電気料(電灯) 12月分 | | 3,744 | 403,182 | | | | | | | | 3,744 | | | | | 1207 | |
| 16 | 概算委託料 | 200,000 | 0 | 603,182 | | | | | | | | | | | | | | |
| 18 | 全国農業新聞購読料(半年分) | | 4,200 | 598,982 | | | | | | | 4,200 | | | | | | 1208 | |
| 21 | コピー機使用料11月分 | | 825 | 598,157 | | | | 825 | | | | | | | | | 1209 | |
| 21 | 家の光購読料12月分 | | 922 | 597,235 | | | | | | | 922 | | | | | | 1210 | |
| 23 | 事務所灯油代 | | 2,380 | 594,855 | | | | | | | | 2,380 | | | | | 1211 | |
| 25 | 事務員給料12月分 | | 27,500 | 567,355 | | | | | | | | | | | 27,500 | | 1212 | |
| 25 | 新聞12月分(・大分合同・西日本・赤旗) | | 10,397 | 556,958 | | | | | | | 10,397 | | | | | | 1213 | |
| 28 | 毎日新聞購読料12月分 | | 3,093 | 553,865 | | | | | | | 3,093 | | | | | | 1214 | |
| 30 | 事務所家賃1月分 | | 34,390 | 519,475 | | | | | | | | 34,390 | | | | | 1215 | |
| 31 | 12月分自動車燃料代 | | 730 | 518,745 | 730 | | | | | | | | | | | | | 購入明細 |
| | 月 計 | 200,000 | 107,175 | 518,745 | 7,050 | 0 | 0 | 0 | 0 | 0 | 18,612 | 43,316 | 9,872 | 27,500 | 0 | | | |

領収書等の添付様式

整理番号

1201

領収書その他の証拠書類の添付欄

202-12-02 | 200

カードご利用代金明細書

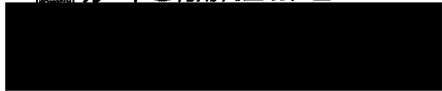

尾島 保彦 様

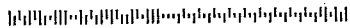

100000 D6100021A

064134629469983631

00060475#



東海財務局長 (11) 第00172号

2020年11月15日発行 1 / 2ページ

いつもご利用いただきまして誠にありがとうございます。
 今回のご利用明細をご案内申し上げます。
 ※11月11日以降の支払方法変更・繰上送入金分・返品分等に
 つきましては本明細には反映されておりませんのでご了承ください。

| | |
|---------|------------|
| お支払日 | 2020年12月2日 |
| ご請求金額合計 | |

本カード契約以外に同一支払日・支払口座の弊社ご契約がある場合、原則、まとめて口座よりお引当しさせていただきます。契約書のお引当しをご希望の際はお手続きが必要となります。下記ご指定口座よりお支払日にお引き落としいたします。お引当日お支払にてお戻下さい。

| | |
|-------------------|----------------|
| ご利用のカード名称/カード会員番号 | (V/Visa, J/CB) |
| 金融機関 | |
| 支店 | |
| 口座番号 | |
| 口座名義 | |

お問い合わせ先: ※お問い合わせの際はお手元にカードをご用意ください
 ※ご利用明細 ENEOSサービスステーションご利用分のポイント対象売上には☆☆を表示しています。

2 / 2ページ

| ご利用年月日 | ご利用店名 | ポイント | ご利用金額 (円) | お支払方法 | 金額 | 今回ご請求金額 (円) | 摘要 |
|----------|---------|------|-----------|-------|------|-------------|--------|
| | 尾島 保彦 様 | | | | | | |
| 2020102 | ETC通行料金 | ☆ | 1580 | 1回払 | 1580 | ETC 大分 | 宇佐 普通車 |
| 2020102 | ETC通行料金 | ☆ | 1580 | 1回払 | 1580 | ETC 大分 | 宇佐 普通車 |
| 20201015 | ETC通行料金 | ☆ | 1580 | 1回払 | 1580 | ETC 大分 | 宇佐 普通車 |
| 20201015 | ETC通行料金 | ☆ | 1580 | 1回払 | 1580 | ETC 大分 | 宇佐 普通車 |

事業名、使途及び内容等

ETC利用料金 4回 (調査研究費 6,320円)
 (12月2日支払い分)

あん分による充当の場合

あん分の率 ()

あん分による政務活動費の充当額 () 円

一部のみ打ち切り充当した場合

政務活動費充当額 () 円

領収書等の添付様式

整理番号 1202

領収書その他の証拠書類の添付欄

02-12-04 | 200 | *6,804 | コピー機リース料 (カ)

事業名、使途及び内容等

コピー機リース料 12月分

あん分による充当の場合

あん分の率 (50%)

あん分による政務活動費の充当額 (3,402 円)

一部のみ打切り充当した場合

政務活動費充当額 (円)

領収書等の添付様式

整理番号 1203

領収書その他の証拠書類の添付欄

発行日:2020年12月07日

管理No.1283-402-0004087

伝票No.1283-402-095416

領収書

尾島 保彦 様

¥6,780 (内消費税 ¥616)

但し7thインターイレー 代として。

支払内訳
現金 ¥6,780 10%対象 ¥6,780(内消費税 ¥616)

上記の金額正に領収いたしました。

株式会社九州テックランド
群馬県高崎市栄町1-1

印紙税申告納
付につき高崎
税務署承認済

※印刷面を内側に折って保管願います。



テックランド平佐店

事業名、使途及び内容等

パソコン プリンター用インク

あん分による充当の場合

あん分の率 (50%)

あん分による政務活動費の充当額 (3,390 円)

一部のみ打切り充当した場合

政務活動費充当額 (円)

領収書等の添付様式

整理番号

1204

領収書その他の証拠書類の添付欄

ご利用料金のご案内 (トコモご利用分)

| お客様電話番号等 (BILLING NUMBER) | 請求年月 (MONTH OF ISSUE) | 振替日 (TRANSFER DAY) |
|------------------------------|--------------------------|--------------------------|
| 090-3323-4972 | 2020年11月ご請求分 | ご利用クレジット会社の 規約に基づく振替日 |
| ご利用金額 (TOTAL AMOUNT) | 8,910円 | |

| | |
|-----------------------------|---|
| 前月ご請求金額 | 7,910円 (税込) |
| カケホ/ライトプラン (2020年10月末現在) | 継続利用期間は、10月末で25年 4か月です。 ご契約期間は 1年 6か月です。 |

02-12-10 | 200

*8,910

事業名、使途及び内容等

携帯電話料 11月分

- ・基本使用料 2,700円
- ・パケット定額料金 2,900円
- ・消費税 560円

合計 6,160円

あん分による充当の場合

あん分の率 (50%)

あん分による政務活動費の充当額 (3,080円)

一部のみ打切り充当した場合

政務活動費充当額 () 円

整理番号 1205

領収書等の添付様式

領収書その他の証拠書類の添付欄

※※ 検針票兼ご請求書 ※※

2021年 1月分 発行日 2021/01/11
 伝票No 466185-1
 コード 002-0570

尾島 保彦 様 (#001)

今回検針 1/11 2.0
 前回検針 12/10 1.9

今回使用量 0.1m³
 (前回使用量 0.1m³ 前年使用量 0.3m³)

| | |
|---------------------|--------------|
| ガス基本料金 | 1,730 |
| ガス従量料金 | 80 |
| 原料費調整額 | 4 |
| ガス消費税 | 178 |
| ガス料金 (a) | 1,962 |
| 設備料金等 (b) | 0 |
| 今回ガス料金 (a+b) | 1,962 |
| 本日お買上額 (c) | 0 |
| 前月繰越金 | 1,962 |
| 12月分振替予定額 (1/12) | 1,962* |
| その他請求残高 (d) | 0 |

今回ご請求額 1,962
 (a)+(b)+(c)+(d)

11月分のご請求金額 1,962円を
 12月10日口座振替により領収致しました。
 ありがとうございました。

ガス料金は、プレミアム商品券対象外です。
 ご了承ください。

有限会社 小野屋
 宇佐市大字幸島295番地の1
 TEL:0972-22-0259
 担当

事業名、用途及び内容等

事務所ガス代 11月分

あん分による充当の場合

あん分の率 (50%)

あん分による政務活動費の充当額 (981 円)

一部のみ打ち切り充当した場合

政務活動費充当額 (円)

整理番号 1206

領収書等の添付様式

領収書その他の証拠書類の添付欄

電気料金領収証(口座振替払用)

下記金額を口座振替により領収いたしました。
ありがとうございました。

印紙税申告納付につき福岡
税務署承認済

| | | | | |
|-----------------------|---------|-----------------------------|---------|-------|
| 供給地点特定番号 | | 09-0000-1349-8751-0000-0000 | | |
| ご契約名義 | | オジマ ヤスヒコ 様 | | |
| 2020年12月分 | 領収金額 | | 円 6,072 | |
| 領収金額のうち | 燃料費等調整額 | 円 0 | 再エネ賦課金 | 円 0 |
| | 延滞利息 | 円 0 | 消費税等相当額 | 円 552 |
| ご契約 | ご使用量 | 推定 | 昼間 | |
| 12 | 0 | ご使用量 | 夜間 | |
| 種別 | 低圧電力 | kW以内 | ピーク | |
| 取扱金融機関名 | | 口座番号 | ***** | |
| お客さま番号 | | 振替月日 | 翌月分振替月日 | |
| 5050000002750335731 | | 12 15 | 1 18 | |
| ご使用期間 11月 5日 ~ 12月 3日 | | | | |

(お知らせ)

本証により集金することはありません。右面もご覧ください。
九州電力株式会社(作成地:福岡市中央区渡辺通2丁目1-82)

事業名、用途及び内容等

事務所電気料(電力)12月分
上記のうち60%は3,643円

あん分による充当の場合

あん分の率 (50%)

あん分による政務活動費の充当額 (1,821円)

一部のみ打切り充当した場合

政務活動費充当額 (円)

整理番号 1207

領収書等の添付様式

領収書その他の証拠書類の添付欄

電気料金領収証(口座振替払用)

印紙税申告納付につき福岡税務署承認済

下記金額を口座振替により領収いたしました。
ありがとうございました。

| | | | |
|---------------------|------------|-----------------------------|--|
| 供給地点特定番号 | | 09-0000-1349-8651-0000-0000 | |
| ご契約名義 | | オジマ ヤスヒコ 様 | |
| 2020年12月分 | | 領収金額 円 12,481 | |
| 領収金額のうち | 燃料費等調整額 円 | 再エネ賦課金 円 | |
| | -797 | 1,341 | |
| | 延滞利息 円 | 消費税等相当額 円 | |
| | 0 | 1,134 | |
| ご契約アンペア (kVA-kW) | ご使用量 kWh | 昼間 (昼間用) | |
| 60 | 450 | 夜間 | |
| 種別 | 従量電灯B | リビング (昼間用) | |
| | | ピーク | |
| 取扱金融機関名 | 口座番号 ***** | | |
| お客さま番号 | 振替月日 | 翌月分振替月日 | |
| 5050000002750334931 | 12 16 | 1 18 | |

ご使用期間 11月5日 ~ 12月3日

(お知らせ)

本証により集金することはありません。右面もご覧ください。
九州電力株式会社(作成地:福岡市中央区渡辺通2丁目1-82)

事業名、使途及び内容等

事務所電気料 (電灯) 12月分
上記のうち60%は 7,488円

あん分による充当の場合

あん分の率 (50%)

あん分による政務活動費の充当額 (3,744 円)

一部のみ打切り充当した場合

政務活動費充当額 (円)

領収書等の添付様式

整理番号 1208

領収書その他の証拠書類の添付欄

02-12-18 振替

*4,200 全国農業新聞料

事業名、使途及び内容等

全国農業新聞購読料 (半年分) (R2.7月~12月)

あん分による充当の場合

あん分の率 ()

あん分による政務活動費の充当額 (円)

一部のみ打切り充当した場合

政務活動費充当額 (円)

領収書等の添付様式

| | | | |
|---|------|----------------------------|--|
| 整理番号 | 1209 | | |
| 領収書その他の証拠書類の添付欄 | | | |
| <p>02-12-21 200 *1,650(RL)リコー3711(0)</p> | | | |
| 事業名、使途及び内容等 | | | |
| コピー機使用料 | | 11月分 | |
| あん分による充当の場合 | | | |
| あん分の率 | | (50%) | |
| あん分による政務活動費の充当額 | | (825 円) | |
| 一部のみ打切り充当した場合 | | | |
| 政務活動費充当額 | | (円) | |

領収書等の添付様式

| | |
|------|------|
| 整理番号 | 1210 |
|------|------|

領収書その他の証拠書類の添付欄

02-12-21 家の光

*922117カリ

事業名、使途及び内容等

家の光購読料 12月号

あん分による充当の場合

あん分の率 ()

あん分による政務活動費の充当額 (円)

一部のみ打切り充当した場合

政務活動費充当額 (円)

領収書等の添付様式

| | |
|------|------|
| 整理番号 | 1211 |
|------|------|

領収書その他の証拠書類の添付欄

| | | | | |
|----------------|--------------------------------------|--|--|--------|
| No. 275398 | | 領 収 証 | | 印 紙 |
| 尾島事務所 殿 | | R2年12月23日 | | |
| 金額 | ¥4760 | 摘 要 | | |
| 種 別 | 手形 通 期日 支払場所 番号 小切手 通・現金・振込・相殺 | 火油560 | | |
| 上記の通り領収いたしました。 | | 株式会社ENEOSフロンティア 株式会社ENEOSフロンティア 大分宮崎カマエビル Dr. Driveセルフ宇佐中央店 大分県宇佐市辛島字前田 TEL 0978-32-1234 | | 取 扱 者 |

事業名、使途及び内容等

事務所灯油代 560

あん分による充当の場合

あん分の率 (50%)

あん分による政務活動費の充当額 (2,380 円)

一部のみ打切り充当した場合

政務活動費充当額 (円)

整理番号 1212

領収書等の添付様式

領収書その他の証拠書類の添付欄

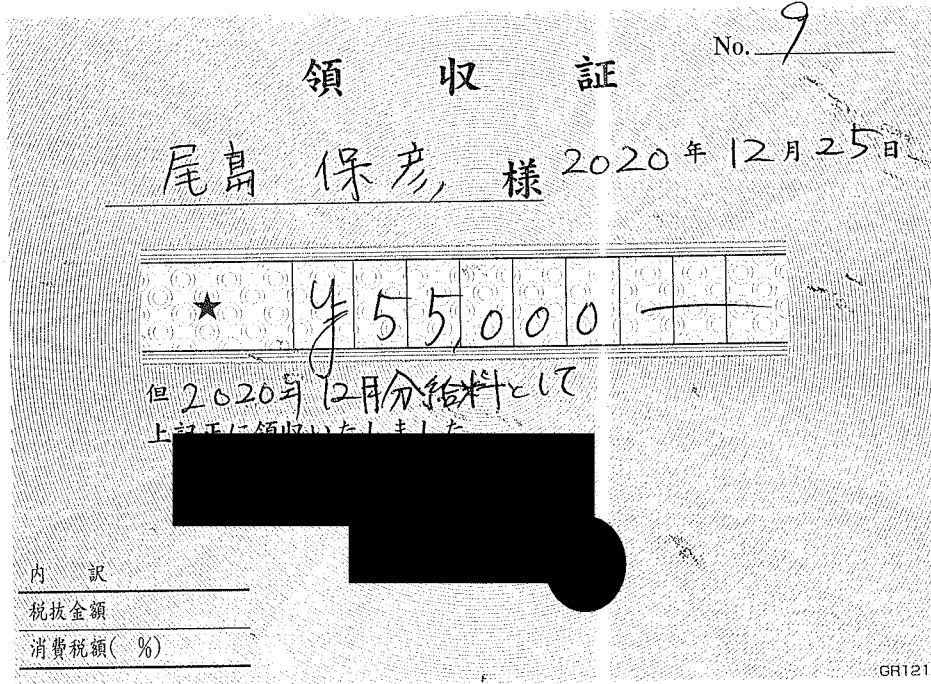

| | |
|-------------------|-----------|
| 事業名、用途及び内容等 | |
| 事務員給料 12月分 | |
| あん分による充当の場合 | |
| あん分の率 (50%) | |
| あん分による政務活動費の充当額 (| 27,500 円) |
| 一部のみ打切り充当した場合 | |
| 政務活動費充当額 (| 円) |

領収書等の添付様式

整理番号 1213

領収書その他の証拠書類の添付欄

領収証 No. 030-01400 領収日 02年12月25日

おじま 保彦事務所 様

| 誌名 | 部数 | 金額 | 合計金額 |
|--------|----|-------|------------------------|
| 大分合同新聞 | 1 | 3,500 | 3,500 円 |
| | | | 2年12月分 上記金額領収致しました。 |

銀行自動振込できます。



大分合同新聞 四日市マレスセンター
重松 孝二
TEL 33-5547 宇佐市大字石田126-6

毎度ご愛読ありがとうございます。

ASA 領収証
0020 57256 20-12 12/25 No. 3
四日市 88-4

尾島 保彦 様

新聞・雑誌名 日刊「しんぶん赤旗」 * 1 3,497



領収書

3,497 円

2020年12月分

上記の金額たしかにいただきました。
ありがとうございます。
〒874-0910
別府市石垣西8丁目2-31
日本共産党北部地区委員会
TEL 0977-22-6576

*印は税率8%

領収日 12/25 投書

| 誌名 | 部数 | 金額 | 合計金額 |
|--------|----|-------|------------------------|
| *西日本新聞 | 1 | 3,400 | 3,400 |
| | | | (消費税別) 上記金額を領収しました。 |

ASA 四日市

宇佐市大字上田812-2
TEL 0978-33-4666

*軽減税率対象品目 (内、消費税
軽減対象の消費税は当ASAが負担 毎度ご購読ありがとうございます

事業名、使途及び内容等

- ・大分合同新聞購読料 3,500円
- ・西日本新聞購読料 3,400円
- ・赤旗新聞購読料 3,497円 12月分

あん分による充当の場合

あん分の率 ()

あん分による政務活動費の充当額 () 円)

一部のみ打切り充当した場合

政務活動費充当額 () 円)

整理番号

1214

領収書等の添付様式

領収書その他の証拠書類の添付欄

02-12-28 | 200 | *3,093 | JC マニマシン777

事業名、用途及び内容等

毎日新聞購読料 12月分

あん分による充当の場合

あん分の率 ()

あん分による政務活動費の充当額 (円)

一部のみ打切り充当した場合

政務活動費充当額 (円)

領収書等の添付様式

整理番号 1215

領収書その他の証拠書類の添付欄

| | | | |
|----------|-----|---------|-------------|
| 02-12-30 | 200 | *68,340 | リウバ 1) カワマツ |
| 02-12-30 | 200 | *440 | 定額送金 |

事業名、使途及び内容等

事務所家賃 1月分

あん分による充当の場合

あん分の率 (50%)

あん分による政務活動費の充当額 (34,390 円)

一部のみ打切り充当した場合

政務活動費充当額 (円)

政務活動費 走行証明書 (自動車用)

【令和 2年12月分】

| 日 | 目的 | 発 | 市町村・大字名 | | | 着 | 政務活動 走行距離 | 備考 |
|----|--------------------------|----|---------|------|------|----|--------------|----|
| | | | 目的地1 | 目的地2 | 目的地3 | | | |
| 13 | 東九州道院内4車線化事業についての調査 | 自宅 | 院内文化ホール | | | 自宅 | 40 km | |
| 14 | 土木委員会災害調査(17, 18)の事前聞き取り | 自宅 | 県庁 | | | 自宅 | 126 km | |
| | | | | | | | km | |
| | | | | | | | km | |
| | | | | | | | km | |
| | | | | | | | km | |
| | | | | | | | km | |
| | | | | | | | km | |
| | | | | | | | km | |
| | | | | | | | km | |
| | | | | | | | km | |
| | | | | | | | km | |
| | | | | | | | km | |
| 計 | | | | | | | 166 km | |

上記のとおり相違ないことを証明します。

会派名 県民クラブ
議員名 尾島保彦



政務活動費 自動車燃料購入明細書

会派名 県民クラブ

議員名 尾島 保彦



【令和2 年12月分】

自動車登録番号

| 購入日 | 購入数量 (ℓ) | 購入金額 (円) | 購入先 | 領収書 番号 |
|--------------------------------|----------------------|-------------|--------------------------------|--------------|
| 12月6日 | 38 | 4,940 | ニュー丸栄石油(株)宇佐SS | 1 |
| 12月18日 | 40 | 5,280 | ニュー丸栄石油(株)宇佐SS | 2 |
| | | | | |
| | | | | |
| | | | | |
| | | | | |
| | | | | |
| | | | | |
| | | | | |
| | | | | |
| 計 | | 10,220 | …① | |
| 当該月の初日の 走行メーター 距離数 (k m) | 39,229 k m…② | | 当該月の末日の 走行メーター 距離数 (k m) | 41,548 k m…③ |
| 当該月の 総走行距離 (k m) | 2,319 k m…④ (③-②) | | 当該月の政務活動 走行距離 (k m) | 166 k m…⑤ |
| | 按分率⑥ (⑤/④) | 0.0715 | 燃料代相当額 (円) (①×⑥) | 730 円 …⑦ |

政務活動費 自動車燃料購入明細書 (付表)

会派名 県民クラブ

【令和 2 年12月分】

議員名 尾島 保彦



①

②

ENEOS

納品書(領収書)

2020年12月06日 19:14

売上
 YASUHIKO OJIMA 様
 〒060022-0400X-XXX
 ENEOSカード S
 車両番号 実車番
 0026-00
 レギュラー P-02
 38.00L *
 132円 ¥5,016
 (内ガソリン税53.80円 ¥2,044)
合計 ¥5,016
 (消費税10%対象 ¥5,016
 内消費税等 ¥456)
 クレジット支払
 A0000000651010

有効期限: XX/XX NC ICS
 支払方法: 一括払い
 承認番号: 0069558
現金でお買上げの場合は領収書にかえさせていただきます。
 消費税額表示のない場合は消費税を請求書にて
 請求いたします。
 消費税には、地方消費税が含まれています。
 ENEOSポイント残高: 4,298円
 ポイント交換は当店でも可能です。
 本日分のポイントは次回以降のご利
 用代金明細書に反映されます。

ニュー丸栄石油 株式会社
 大分宇佐SS
 大分県 宇佐市
 大字山下 1222-1
 TEL:0978-33-5021 SS-060022
 受付No 3519-01 デーNo3405-3407
 通番17-43089
 021
 2020/12/07

クレジット支払金額 4,940円

ENEOS

納品書(領収書)

2020年12月18日 20:36

売上
 YASUHIKO OJIMA 様
 2-060022-0400X-XXX
 ENEOSカード S
 車両番号 実車番
 0026-00
 レギュラー P-07
 40.00L *
 134円 ¥5,360
 (内ガソリン税53.80円 ¥2,152)
合計 ¥5,360
 (消費税10%対象 ¥5,360
 内消費税等 ¥487)
 クレジット支払
 A0000000651010

有効期限: XX/XX NC ICS
 支払方法: 一括払い
 承認番号: 0074739
現金でお買上げの場合は領収書にかえさせていただきます。
 消費税額表示のない場合は消費税を請求書にて
 請求いたします。
 消費税には、地方消費税が含まれています。
 ENEOSポイント残高: 4,406円
 ポイント交換は当店でも可能です。
 本日分のポイントは次回以降のご利
 用代金明細書に反映されます。

ニュー丸栄石油 株式会社
 大分宇佐SS
 大分県 宇佐市
 大字山下 1222-1
 TEL:0978-33-5021 SS-060022
 レシートNo 1192-01 デーNo6649-6651
 通番17-44160
 020
 2020/12/19

クレジット支払金額 5,280円

※ ガソリン購入に係る領収書やクレジットカード明細書を使用する場合は、この様式に領収書等の写しを添付すること。

政務活動費会計帳簿

会派名

県民クラブ

議員名

尾島保彦

【令和3年1月分】

| 日 | 摘 要 | 収入額 | 支出額 | 残 額 | 内 訳 (使 途 項 目 別) | | | | | | | | | | 領収書 番 号 | 備考 | | |
|----|---------------------|---------|--------|---------|-----------------|-----|-------|--------------|-----|-------|--------|-------|--------|--------|------------|--------|------|--|
| | | | | | 調査研究費 | 研修費 | 広報広報費 | 要請陳情等 活動費 | 会議費 | 資料作成費 | 資料購入費 | 事務所費 | 事務費 | 人件費 | | | その他 | |
| | 前月繰越 | | 0 | 518,745 | | | | | | | | | | | | | | |
| 4 | ETC利用料金 | | 6,570 | 512,175 | 6,570 | | | | | | | | | | | | 101 | |
| 4 | コピー機リース料1月分 | | 3,402 | 508,773 | | | | | | | | | | | 3,402 | | 102 | |
| 4 | 事務所電話料12月分 | | 4,744 | 504,029 | | | | | | | | | | | 4,744 | | 103 | |
| 4 | 事務所上下水道代11月分 | | 825 | 503,204 | | | | | | | | 825 | | | | | 104 | |
| 5 | 政務活動用手帳 | | 1,650 | 501,554 | | | | | | | | | | | 1,650 | | 105 | |
| 12 | 事務所ガス代12月分 | | 981 | 500,573 | | | | | | | | 981 | | | | | 106 | |
| 12 | 携帯電話料12月分 | | 2,501 | 498,072 | | | | | | | | | | | 2,501 | | 107 | |
| 15 | 概算委託料 | 200,000 | 0 | 698,072 | | | | | | | | | | | | | | |
| 18 | 事務所電気料(電力)1月分 | | 1,821 | 696,251 | | | | | | | | | | | 1,821 | | 108 | |
| 19 | 事務所電気料(電灯)1月分 | | 4,122 | 692,129 | | | | | | | | | | | 4,122 | | 109 | |
| 20 | コピー機使用料12月分 | | 843 | 691,286 | | | | | | 843 | | | | | | | 110 | |
| 21 | 家の光購読料1月分 | | 629 | 690,657 | | | | | | | 629 | | | | | | 111 | |
| 27 | 毎日新聞購読料1月分 | | 3,093 | 687,564 | | | | | | | 3,093 | | | | | | 112 | |
| 29 | 新聞1月分(・大分合同・西日本・赤旗) | | 10,397 | 677,167 | | | | | | | 10,397 | | | | | | 113 | |
| 29 | 事務員給料1月分 | | 25,000 | 652,167 | | | | | | | | | | | | 25,000 | 114 | |
| 31 | 1月分自動車燃料代 | | 6,665 | 645,502 | | | | | | | | | | | 6,665 | | 購入明細 | |
| | | | 0 | 645,502 | | | | | | | | | | | | | | |
| | | | 0 | 645,502 | | | | | | | | | | | | | | |
| | 月 計 | 200,000 | 73,243 | 645,502 | 13,235 | 0 | 0 | 0 | 0 | 843 | 14,119 | 7,749 | 12,297 | 25,000 | 0 | | | |

整理番号 101

領収書等の添付様式

領収書その他の証拠書類の添付欄

03-01-04 200



カードご利用代金明細書

2020年12月15日発行 1 / 2ページ
 いつもご利用いただきまして誠にありがとうございます。
 今回のご利用明細をご案内申し上げます。
 ※12月10日以降の支払方法変更・繰上返済入金分・返品分等につきましては本明細には反映されておりませんのでご了承ください。

尾島 保彦 様

 100000 D6100021A
 064134629469983631 00063591#

お支払日 2021年 1月 4日
 ご請求金額合計

本カード契約以外に同一支払日・支払口座の弊社ご契約がある場合、異時、まとめて口座よりお引落しさせていただきます。契約種のお引落しをご希望の場合はお手続きが必要となります。下記ご指定口座よりお支払日にお引落としいたします。お引落日確認にご利用下さい。

ご利用のカード名称/カード会員番号 (V/Ms,JJCB)
 金 融 機 関
 支 店
 口 座 番 号
 口 座 名 義

東海財務局長 (11) 第00172号

ご利用明細 ENEOSサービスステーションご利用分のポイント対象売上には☆☆を表示しています。 2 / 2ページ

| ご利用年月日 | ご利用店名 | ポイント | ご利用金額 (円) | お支払方法 | 今回ご請求金額 (円) | 摘要 |
|------------|----------------|------|-----------|-------|----------------|-----|
| 20210119 | ENEOS 通行料金 | ● | 1580 | 1回払 | 1580 ETC 大分 宇佐 | 普通車 |
| 20210119 | ENEOS 通行料金 | ● | 1580 | 1回払 | 1580 ETC 宇佐 大分 | 普通車 |
| 20210226 | ENEOS 前払・マイル超過 | ● | 250 | 1回払 | 250 ETC 大分 宇佐 | 普通車 |
| [Redacted] | | | | | | |
| 20211111 | ENEOS 通行料金 | ☆☆ | 1580 | 1回払 | 1580 ETC 宇佐 大分 | 普通車 |
| 20211112 | ENEOS 通行料金 | ☆☆ | 1580 | 1回払 | 1580 ETC 大分 宇佐 | 普通車 |
| [Redacted] | | | | | | |

事業名、使途及び内容等

ETC利用料金 5回 (調査研究費 6,570円)
 (1月4日支払い分)

あん分による充当の場合

あん分の率 ()

あん分による政務活動費の充当額 () 円

一部のみ打切り充当した場合

政務活動費充当額 () 円

領収書等の添付様式

| | | | |
|-------------------|-----|---------------------|--|
| 整理番号 | 102 | | |
| 領収書その他の証拠書類の添付欄 | | | |
| 03-01-04 200 | | *6,804 リコーリース (カ) | |
| 事業名、使途及び内容等 | | | |
| コピー機リース料 1月分 | | | |
| あん分による充当の場合 | | | |
| あん分の率 (50%) | | | |
| あん分による政務活動費の充当額 (| | 3,402 円) | |
| 一部のみ打切り充当した場合 | | | |
| 政務活動費充当額 (| | 円) | |

領収書等の添付様式

整理番号 103

領収書その他の証拠書類の添付欄

NTTファイナンス株式会社 電話料金等料金領収証
(西日本ご利用分)

お客様ご請求番号 (BILLING NUMBER) 00-7909-1649
 ご請求先氏名 (CUSTOMER NAME) 尾島保彦事務所 様

下記、ご利用料金を口座振替により領収いたしました。
 The following amount was transferred from your account. (2021年 1月19日発行)

| | |
|------------------------------|-----------|
| 2020年12月ご請求分 (2021年 1月 4日振替) | |
| 領収金額 (AMOUNT RECEIVED) | 9,488 円 |
| 金融機関名 BANK/POST OFFICE | * * * * * |
| 口座番号 ACCOUNT | * * * |

印紙税申告納
付につき芝
税務署承認済

NTTファイナンス株式会社
〒108-0075
東京都港区港南1-2-70



事業名、使途及び内容等

事務所電話料 12月分

あん分による充当の場合

あん分の率 (50%)

あん分による政務活動費の充当額 (4,744 円)

一部のみ打切り充当した場合

政務活動費充当額 (円)

領収書等の添付様式

整理番号 104

領収書その他の証拠書類の添付欄

〈上下水道使用水量検針票〉

令和 3年 1月分使用水量のお知らせ

検針日 3年 1月 14日 検針員 XXXXXXXXXX

使用住所 宇佐市大字四日市88-4

方 書

氏 名 尾島 保彦 様

お客様番号 0020316984-003

メータ番号 20-13-0544

用途・口径 営業用・13mm

量水器の種類 上水

| | | |
|---------|----|----------------|
| 今回指針 | 22 | m ³ |
| 前回指針(-) | 18 | m ³ |
| 取替水量(+) | 0 | m ³ |
| 今回使用水量 | 4 | m ³ |

今回検針分振替日・納期限 令和 3年 3月 1日

| | |
|-----|------------------------------|
| 上水道 | 4 m ³ (1,650) 円 |
| 下水道 | 4 m ³ (1,100) 円 |

連絡事項

口座振替のお知らせ

11月分 振替日 令和 3年 1月 4日

| | |
|-----|------------------------------|
| 上水道 | 6 m ³ (1,650) 円 |
| 下水道 | 6 m ³ (1,100) 円 |

上記のとおり振替しましたのでお知らせします。
連絡先については、裏面をご覧ください。

事業名、使途及び内容等

事務所上下水道代 11月分
上記のうち60%は 1,650円

あん分による充当の場合

あん分の率 (50%)

あん分による政務活動費の充当額 (825 円)

一部のみ打切り充当した場合

政務活動費充当額 (円)

領収書等の添付様式

整理番号 105

領収書その他の証拠書類の添付欄

2021年 1月 5日(火)

領 収 証 様

尾高 保彦

¥1,650-

上記正に領収しました (消費税等 ¥150-を含みます)

年帳代として 株式会社未来屋書店
三光店 TEL 0979-27-7822 担当者 [REDACTED]

※保管上のお願、財布等で保管戴く場合、印刷面を内側に折って保管願います。 0001-0364-1358

¥1,650
¥150
現金 (消費税等)
現計

事業名、使途及び内容等

政務活動用手帳

あん分による充当の場合

あん分の率 ()

あん分による政務活動費の充当額 () 円)

一部のみ打切り充当した場合

政務活動費充当額 () 円)

領収書等の添付様式

整理番号

106

領収書その他の証拠書類の添付欄

※※ 検針票兼ご請求書 ※※

2021年 2月分 発行日 2021/02/10
 伝票No 469012-1
 コード 002-0570

尾島 保彦 様 (#001)

今回検針 2/10 2.2
 前回検針 1/11 2.0

今回使用量 0.2m³
 (前回使用量 0.1m³ 前年使用量 0.3m³)

| | |
|--------|-------|
| ガス基本料金 | 1,730 |
| ガス従量料金 | 100 |
| 原料費調整額 | 9 |
| ガス消費税 | 183 |

ガス料金 (a) 2,022

設備料金等 (b) 0

今回ガス料金 (a+b) 2,022

本日お買上額 (c) 0

前月繰越金 1,962
 1月分振替予定額 (2/10) 1,962*

その他請求残高 (d) 0

今回ご請求額 (a)+(b)+(c)+(d) 2,022

12月分のご請求金額 1,962円を
 1月12日口座振替により領収致しました。
 ありがとうございました。



有限会社 小野屋
 宇佐市大字幸島295番地の1
 TEL:0978-82-0259
 担当

事業名、用途及び内容等

事務所ガス代 12月分

あん分による充当の場合

あん分の率 (50%)

あん分による政務活動費の充当額 (981 円)

一部のみ打切り充当した場合

政務活動費充当額 (円)

整理番号 107

領収書等の添付様式

領収書その他の証拠書類の添付欄

ご利用料金のご案内 (ドコモご利用分)



尾島 保彦 様



0017310#



020122206042700968



00117310

9T1EIB

NTTファイナンス株式会社
〒108-0075 東京都港区港南1-2-70

発行年月日 2020年12月16日発行
発行会社 NTTファイナンス株式会社
料金センター
お問合せ先 0120-800-000/ドコモ
[還付先]
〒810 福岡市中央区白金1丁目20-3
-0012 紙与薬院ビル9階
社用コード 9T1-EIB-J-00-000-000009-60(27)
<000000> 00001

日頃、NTTファイナンスをご利用いただきまして誠にありがとうございます。

(1 / 2 ページ)

| お客様電話番号等 (BILLING NUMBER) お客様番号 (CUSTOMER NUMBER) | 請求年月 (MONTH OF ISSUE) | ご利用金額 (TOTAL AMOUNT) | 振替日 (TRANSFER DAY) |
|--|--------------------------|-------------------------|--------------------------|
| 1909-5001-94454 | 2020年 12月ご請求分 | 8,914円 | ご利用クレジット会社の 規約に基づく振替日 |

お知らせ

【NTTファイナンスからのお知らせ】
*** NTTグループ各社ご請求金額 ***
NTTドコモ分ご請求額 8,914円
(合計) 8,914円
詳細については、「ご請求内訳」をご覧ください。

| | |
|---------|-------------|
| 前月ご請求金額 | 8,910円 (税込) |
| | |
| | |

03-01-12 | 200

*8,914

事業名、用途及び内容等

携帯電話料 | 2月分
○基本使用料 2,480円
○通話料・通信料 2,069円
○消費税 454円 合計 5,003円

あん分による充当の場合

あん分の率 (50%)

あん分による政務活動費の充当額 (2,501 円)

一部のみ打切り充当した場合

政務活動費充当額 (円)

領収書等の添付様式

整理番号 108

領収書その他の証拠書類の添付欄

電気料金領収証(口座振替払用)

印紙税申告納付につき福岡税務署承認済

下記金額を口座振替により領収いたしました。
ありがとうございました。

| | |
|---|------------------|
| 供給地点特定番号 09-0000-1349-8751-0000-0000 | |
| ご契約名義 オジマ ヤスヒコ 様 | |
| 2021年 1月分 | 領収金額 円 6,072 |
| 燃料費等調整額 円 0 | 再エネ賦課金 円 0 |
| 延滞利息 円 0 | 消費税等相当額 円 552 |
| ご契約アンペア 12 | ご使用量 kWh 0 |
| 種別 低圧電力 | 口座番号 ***** |
| 取扱金融機関名 | 振替月日 翌月分振替月日 |
| お客さま番号 | 振替月日 翌月分振替月日 |
| ご使用期間 12月 4日 ~ 1月 5日 | |

(お知らせ)

本証により集金することはありません。右面もご覧ください。
九州電力株式会社(作成地:福岡市中央区渡辺通2丁目1-82)

| | |
|----------------------------------|--|
| 事業名、用途及び内容等 | |
| 事務所電気料(電力)1月分 上記のうち60%は3,643円 | |
| あん分による充当の場合 | |
| あん分の率 (50%) | |
| あん分による政務活動費の充当額 (1,821 円) | |
| 一部のみ打切り充当した場合 | |
| 政務活動費充当額 (円) | |

領収書等の添付様式

整理番号 109

領収書その他の証拠書類の添付欄

電気料金領収証(口座振替払用)

印紙税申告納付につき福岡税務署承認済

下記金額を口座振替により領収いたしました。
ありがとうございました。

| | | | | |
|--------------------|---------|-----------------------------|----------|---------|
| 供給地点特定番号 | | 09-0000-1349-8651-0000-0000 | | |
| ご契約名義 | | オジマ ヤスヒコ 様 | | |
| 2021年 1月分 | 領収金額 | | 円 13,740 | |
| 領収金額のうち | 燃料費等調整額 | 円 -931 | 再エネ賦課金 | 円 1,484 |
| | 延滞利息 | 円 0 | 消費税等相当額 | 円 1,249 |
| ご契約アンペア | ご使用量 | 推定 | 昼間 | |
| kVA-kW | kWh | | (昼間) | |
| 60 | 498 | | 夜間 | |
| 種別 | 従量電灯B | ご使用量 | リビング | |
| | | kWh内訳 | (昼間) | |
| | | | ピーク | |
| 取扱金融機関名 | | 口座番号 | | |
| | | ***** | | |
| お客さま番号 | | 振替月日 | 翌月分振替月日 | |
| 505000002750334931 | | 1 19 | 2 15 | |
| ご使用期間 12月4日 ~ 1月5日 | | | | |

(お知らせ)

本証により集金することはありません。右面もご覧ください。
九州電力株式会社(作成地:福岡市中央区渡辺通2丁目1-82)

| | |
|-----------------------------------|--|
| 事業名、用途及び内容等 | |
| 事務所電気料(電灯)1月分 上記のうち60%は 8,244円 | |
| あん分による充当の場合 | |
| あん分の率 (50%) | |
| あん分による政務活動費の充当額 (4,122円) | |
| 一部のみ打切り充当した場合 | |
| 政務活動費充当額 (円) | |

領収書等の添付様式

| | | | |
|---|-----|----------|--|
| 整理番号 | 110 | | |
| 領収書その他の証拠書類の添付欄 | | | |
| <p>03-01-20 200 *1,686 RL)リコーシヤパン(カ)</p> | | | |
| 事業名、使途及び内容等 | | | |
| コピー機使用料 | | 12月分 | |
| あん分による充当の場合 | | | |
| あん分の率 | | (50%) | |
| あん分による政務活動費の充当額 | | (843 円) | |
| 一部のみ打切り充当した場合 | | | |
| 政務活動費充当額 | | (円) | |

領収書等の添付様式

整理番号

111

領収書その他の証拠書類の添付欄

03-01-21 家の光

*629円/月

事業名、使途及び内容等

家の光購読料 1月号

あん分による充当の場合

あん分の率 ()

あん分による政務活動費の充当額 (円)

一部のみ打切り充当した場合

政務活動費充当額 (円)

領収書等の添付様式

整理番号 112

領収書その他の証拠書類の添付欄

03-01-27 | 200

*3,093|JC マイニチシヨフン

事業名、使途及び内容等

毎日新聞購読料 1月分

あん分による充当の場合

あん分の率 ()

あん分による政務活動費の充当額 (円)

一部のみ打切り充当した場合

政務活動費充当額 (円)

領収書等の添付様式

整理番号 113

領収書その他の証拠書類の添付欄

領収証 No. 030-01400 領収日 3年1月29日

おじま 保彦事務所 様

| 銘柄 | 部数 | 金額 | 合計金額 |
|--------------|----|-------|---------|
| 大分合同新聞 | 1 | 3,500 | 3,500 円 |
| | | | 3年1月分 |
| 上記金額領収致しました。 | | | |
| 銀行自動振込できます。 | | | |



大分合同新聞 四日市プレスセンター
重松 孝二
TEL 33-5547 宇佐市大字石田126-8

毎度ご愛読ありがとうございます。

支店 区町 高橋番号
00,20 57256

年月分
21 1

ASA 領収証 No. 3

四日市 88-4

尾島 保彦 様

| 銘柄名 | 部数 | 金額 | 合計金額(円) |
|--------------|----|-------|---------|
| * 西日本新聞 | 1 | 3,400 | 3,400 |
| | | | (消費税込) |
| 上記金額を領収しました。 | | | |

ASA 四日市

宇佐市大字上田812-2
TEL 0978-33-4666

*軽減税率対象品目(内、消費税8%対象 3,400円(251円))

毎度ご購読ありがとうございます

お客様の個人情報は当ASAが責任をもって管理致します。



尾島 保彦

新聞・雑誌名
日刊「しんぶん赤旗」

部数 金額
* 1 3,497



領収書

3,497 円

2021 年 1 月分

上記の金額たしかにいただきました。ありがとうございます。

〒874-0910
別府市石垣西8丁目2-31
日本共産党北部地区委員会
TEL 0977-22-6576

*印は税率8%

領収日 29 振替

事業名、使途及び内容等

- ・大分合同新聞購読料 3,500円
- ・西日本新聞購読料 3,400円
- ・赤旗新聞購読料 3,497円 1月分

あん分による充当の場合

あん分の率 ()

あん分による政務活動費の充当額 () 円

一部のみ打切り充当した場合

政務活動費充当額 () 円

整理番号 114

領収書等の添付様式

領収書その他の証拠書類の添付欄

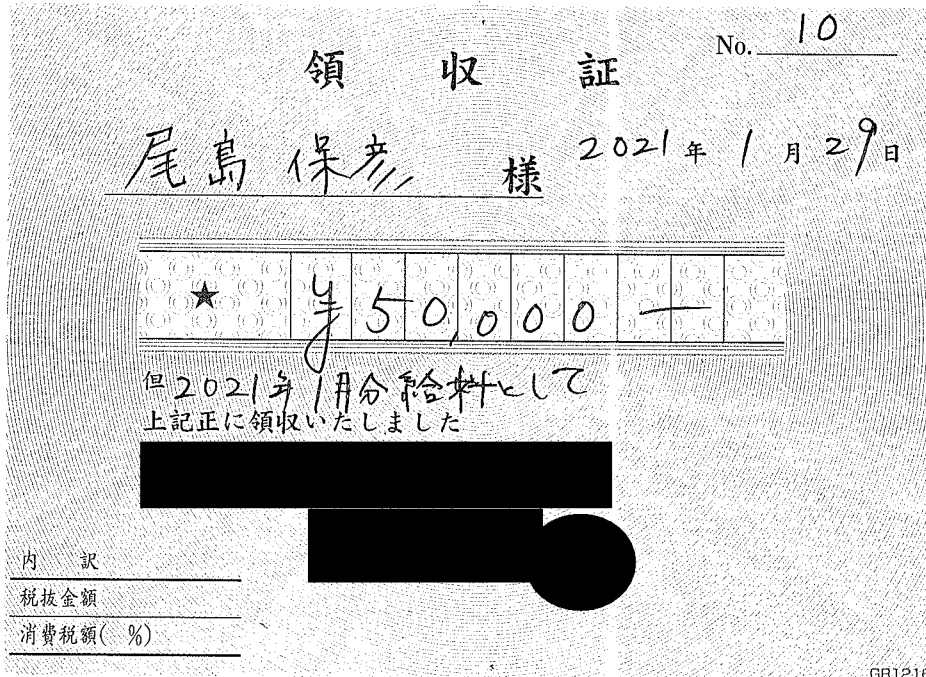

GR1216

事業名、使途及び内容等

事務員給料 1月分

あん分による充当の場合

あん分の率 (50%)

あん分による政務活動費の充当額 (25,000 円)

一部のみ打切り充当した場合

政務活動費充当額 (円)

政務活動費 走行証明書（自動車用）

| 日 | | 発 | 市町村・大字名 | | | 着 | 政務活動 走行距離 | 備考 |
|----|----------------------------|----|---------|---------|-------|----|--------------|----|
| | | | 目的地1 | 目的地2 | 目的地3 | | | |
| 6 | コロナ感染症の現状について調査 | 自宅 | 県庁 | | | 自宅 | 126 km | |
| 7 | 駅館川護岸改修について意見交換 | 自宅 | 宇佐市山本 | 宇佐土木事務所 | 宇佐市山本 | 自宅 | 32 km | |
| 13 | 豪雨災害の事業採択について河川課と意見交換 | 自宅 | 県庁 | | | 自宅 | 126 km | |
| 15 | コロナ感染症に対する市中病院の対策について調査 | 自宅 | 県庁 | | | 自宅 | 126 km | |
| 16 | 労働環境を取り巻く状況についてのオンライン学習会 | 自宅 | ソレイユ | | | 自宅 | 126 km | |
| 18 | 県職員賃金・職場環境改善要求状況調査 | 自宅 | 県庁 | | | 自宅 | 126 km | |
| 22 | 河川改修時の残地の扱いについて調査 | 自宅 | 宇佐土木事務所 | | | 自宅 | 20 km | |
| 26 | 県職員賃金等要求状況調査 | 自宅 | 県庁 | | | 自宅 | 126 km | |
| 28 | 特別支援学校におけるコロナ対策や人員配置について調査 | 自宅 | 県庁 | 県教育会館 | | 自宅 | 140 km | |
| | | | | | | | km | |
| | | | | | | | km | |
| | | | | | | | km | |
| 計 | | | | | | | 948 km | |

【令和 3年1月分】

自動車登録番号

上記のとおり相違ないことを証明します。

会派名

県民クラブ

議員名

尾島保彦



政務活動費 自動車燃料購入明細書

会派名 県民クラブ

議員名 尾島 保彦



【令和3 年 1月分】

自動車登録番号



| 購入日 | 購入数量 (ℓ) | 購入金額 (円) | 購入先 | 領収書 番号 |
|-------------------------------|---------------------|-------------|-------------------------------|-------------|
| 1月6日 | 38.9 | 5,135 | ニュー丸栄石油(株)宇佐SS | 1 |
| 1月18日 | 37.6 | 4,963 | ニュー丸栄石油(株)宇佐SS | 2 |
| | | | | |
| | | | | |
| | | | | |
| | | | | |
| | | | | |
| | | | | |
| | | | | |
| | | | | |
| 計 | | 10,098 | …① | |
| 当該月の初日の 走行メーター 距離数 (km) | 41,548 km…② | | 当該月の末日の 走行メーター 距離数 (km) | 42,984 km…③ |
| 当該月の 総走行距離 (km) | 1,436 km…④ (③-②) | | 当該月の政務活動 走行距離 (km) | 948 km…⑤ |
| | 按分率⑥ (⑤/④) | 0.6601 | 燃料代相当額 (円) (①×⑥) | 6,665 円 …⑦ |

政務活動費 自動車燃料購入明細書 (付表)

会派名 県民クラブ

【令和 3 年 / 月分】

議員名 尾島 保彦



①

ENEOS

納品書(領収書)

2021年01月06日 09:24

売上
YASUHIKO OJIMA 様
2-060022-0400X-XXX
ENEOSカード S
車両番号 実車番
0026-00
レギュラー P-06
38.90L *
134円 ¥5,212
(内ガソリン税53.80円 ¥2,093)
合計 ¥5,212
消費税10%対象 ¥5,212
内消費税等 ¥474
クレジット支払
有効期限: XX/XX NC
支払方法: 一括払い
承認番号: 0033494

現金でお買上げの場合は領収書にかえさせていただきます。
消費税額表示のない場合は消費税を請求書にてご請求いたします。
消費税には、地方消費税が含まれています。
ENEOSポイント残高: 4,328P
ポイント交換は当店でも可能です。
本日分のポイントは次回以降のご利用代金明細書に反映されます。

ニュー丸栄石油 株式会社
大分宇佐SS
大分県 宇佐市
大字山下 1222-1
TEL:0978-33-5021 SS-060022
レシートNo 0801-01 データNo4705-4707
外通番17-45770
001 2021/01/06

クレジット支払金額 5,135 円

②

ENEOS

納品書(領収書)

2021年01月18日 08:34

売上
YASUHIKO OJIMA 様
2-060022-0400X-XXX
ENEOSカード S
車両番号 実車番
0026-00
レギュラー P-06
37.60L *
134円 ¥5,038
(内ガソリン税53.80円 ¥2,023)
合計 ¥5,038
消費税10%対象 ¥5,038
内消費税等 ¥458
クレジット支払
承認番号: 0000000651010

有効期限: XX/XX NC ICS
支払方法: 一括払い
承認番号: 0030655
現金でお買上げの場合は領収書にかえさせていただきます。
消費税額表示のない場合は消費税を請求書にてご請求いたします。
消費税には、地方消費税が含まれています。
ENEOSポイント残高: 4,574P
ポイント交換は当店でも可能です。
本日分のポイントは次回以降のご利用代金明細書に反映されます。

ニュー丸栄石油 株式会社
大分宇佐SS
大分県 宇佐市
大字山下 1222-1
TEL:0978-33-5021 SS-060022
レシートNo 5861-01 データNo6623-6625
外通番17-46759
005 2021/01/18

クレジット支払金額 4,963 円

※ ガソリン購入に係る領収書やクレジットカード明細書を使用する場合は、この様式に領収書等の写しを添付すること。

政務活動費会計帳簿

会派名

県民クラブ

議員名

尾島保彦

【令和 3年 2月分】

| 日 | 摘 要 | 収入額 | 支出額 | 残 額 | 内 訳 (使 途 項 目 別) | | | | | | | | | | 領収書 番 号 | 備 考 | | |
|----|---------------|---------|---------|---------|-----------------|-----|-------|-------------|-----|-------|-------|--------|-------|--------|------------|--------|-----|------|
| | | | | | 調査研究費 | 研修費 | 広報広報費 | 要請頭等 活動費 | 会議費 | 資料作成費 | 資料購入費 | 事務所費 | 事務費 | 人件費 | | | その他 | |
| | 前月繰越 | | 0 | 645,502 | | | | | | | | | | | | | | |
| 1 | 事務所上下水道代12月分 | | 825 | 644,677 | | | | | | | | 825 | | | | | 201 | |
| 1 | 事務所電話料1月分 | | 4,511 | 640,166 | | | | | | | | | 4,511 | | | | 202 | |
| 2 | ETC利用料金 | | 9,480 | 630,686 | | | | | | | 9,480 | | | | | | 203 | |
| 3 | 事務所家賃2月分 | | 34,390 | 596,296 | | | | | | | | 34,390 | | | | | 204 | |
| 4 | コピー機リース2月分 | | 3,402 | 592,894 | | | | | | | | | 3,402 | | | | 205 | |
| 10 | 事務所ガス代1月分 | | 981 | 591,913 | | | | | | | | 981 | | | | | 206 | |
| 10 | 携帯電話料1月分 | | 2,085 | 589,828 | | | | | | | | | 2,085 | | | | 207 | |
| 12 | 事務所灯油代 | | 1,620 | 588,208 | | | | | | | | 1,620 | | | | | 208 | |
| 15 | 概算委託料 | 200,000 | 0 | 788,208 | | | | | | | | | | | | | | |
| 15 | 事務所電気料(電力)2月分 | | 3,525 | 784,683 | | | | | | | | 3,525 | | | | | 209 | |
| 16 | 事務所電気料(電灯)2月分 | | 3,657 | 781,026 | | | | | | | | 3,657 | | | | | 210 | |
| 19 | 家の光購読料2月分 | | 629 | 780,397 | | | | | | | | 629 | | | | | 211 | |
| 22 | コピー機使用料1月分 | | 825 | 779,572 | | | | | | 825 | | | | | | | 212 | |
| 26 | 新聞2月分(西日本・赤旗) | | 6,897 | 772,675 | | | | | | | | 6,897 | | | | | 213 | |
| 26 | 事務員給料2月分 | | 42,500 | 730,175 | | | | | | | | | | | | 42,500 | 214 | |
| 26 | 事務所家賃3月分 | | 34,390 | 695,785 | | | | | | | | 34,390 | | | | | 215 | |
| 28 | 2月分自動車燃料代 | | 3,876 | 691,909 | | | | | | | 989 | | | | | | | 購入明細 |
| | 月 計 | 200,000 | 153,593 | 691,909 | | 0 | 0 | 0 | 0 | 989 | 825 | 79,388 | 9,998 | 42,500 | 0 | | | |

整理番号 20/

領収書等の添付様式

領収書その他の証拠書類の添付欄

〈上下水道使用水量検針票〉

令和 3年 2月分使用水量のお知らせ

検針日 3年 2月 14日 検針員

使用住所 宇佐市大字四日市88-4

方 書

氏 名 尾島 保彦 様

お客様番号 0020316984-003

メータ番号 20-13-0544

用途・口径 営業用・13mm

量水器の種類 上水

| | | |
|---------|----|----------------|
| 今回指針 | 27 | m ³ |
| 前回指針(-) | 22 | m ³ |
| 取替水量(+) | 0 | m ³ |
| 今回使用水量 | 5 | m ³ |

今回検針分振替日・納期限 令和 3年 3月 31日

| | |
|-----|------------------------------|
| 上水道 | 5 m ³ (1,650) 円 |
| 下水道 | 5 m ³ (1,100) 円 |

連絡事項

口座振替のお知らせ

12月分 振替日 令和 3年 2月 1日

| | |
|-----|------------------------------|
| 上水道 | 5 m ³ (1,650) 円 |
| 下水道 | 5 m ³ (1,100) 円 |

上記のとおり振替しましたのでお知らせします。
連絡先については、裏面をご覧ください。

事業名、用途及び内容等

事務所上下水道代 12月分
上記のうち60%は 1,650円

あん分による充当の場合

あん分の率 (50%)

あん分による政務活動費の充当額 (825 円)

一部のみ打切り充当した場合

政務活動費充当額 (円)

整理番号 202

領収書等の添付様式

領収書その他の証拠書類の添付欄

NTTファイナンス株式会社 電話料金等料金領収証
(西日本ご利用分)

お客様ご請求番号 (BILLING NUMBER) 00-7909-1649

ご請求先氏名 (CUSTOMER NAME)
尾島保彦事務所 様

下記、ご利用料金を口座振替により領収いたしました。
The following amount was transferred from your account. (2021年 2月17日発行)

| | |
|------------------------------|-----------|
| 2021年 1月ご請求分 (2021年 2月 1日振替) | |
| 領収金額 (AMOUNT RECEIVED) | 9,022円 |
| 金融機関名 BANK/POST OFFICE | * * * * * |
| 口座番号 ACCOUNT | * * * |

印紙税申告納
付につき芝
税務署承認済

NTTファイナンス株式会社
〒108-0075
東京都港区港南1-2-70



事業名、使途及び内容等

事務所電話料 1月分

あん分による充当の場合

あん分の率 (50%)

あん分による政務活動費の充当額 (4,511円)

一部のみ打切り充当した場合

政務活動費充当額 (円)

整理番号 203

領収書等の添付様式

領収書その他の証拠書類の添付欄 03-02-02 200

カードご利用代金明細書



尾島 保彦 様

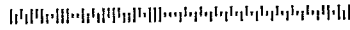

100000 D6100021A

064134629469983631

00064562#



東海財務局長(11)第00172号

2021年1月15日発行 1 / 2ページ

いつもご利用いただきまして誠にありがとうございます。
 今回のご利用明細をご案内申し上げます。
 ※1月10日以降の支払方法変更・繰上返済入金分・返品分等につまましては本明細には反映されておりませんのでご了承ください。

お支払日 2021年 2月 2日
 ご請求金額合計

本カード契約以外に同一支払日・支払口座の弊社ご契約がある場合、既倒、まとめて口座よりお引当しさせていただきます。契約係のお引当しをご希望の場合はお手配りが必要となります。下記ご指定口座よりお支払目にお引当しいたします。お引当日前日迄にご用成下さい。

ご利用のカード名称/カード会員番号 (V/Mask, J/CB)



ご利用明細 ENEOSサービスステーションご利用分のポイント対象売上には☆を表示しています。

2 / 2ページ

| ご利用 年月日 | ご利用店名 | ポイント | ご利用 金額(円) | お支払 方法 | 回数 | 今回ご請求 金額(円) | 種別 |
|------------|---------|---------|--------------|-----------|----|----------------|-----------|
| | | 尾島 保彦 様 | | | | | |
| 01/18 | ETC通行料金 | ☆ | 1580 | 1回払 | 1 | 1580 ETC | 大分 宇佐 普通車 |
| 01/18 | ETC通行料金 | ☆ | 1580 | 1回払 | 1 | 1580 ETC | 大分 宇佐 普通車 |
| 01/19 | ETC通行料金 | ☆ | 1580 | 1回払 | 1 | 1580 ETC | 大分 宇佐 普通車 |
| 01/19 | ETC通行料金 | ☆ | 1580 | 1回払 | 1 | 1580 ETC | 大分 宇佐 普通車 |
| | | は利用日 | | | | | |
| | | | | | | | |
| 01/21 | ETC通行料金 | ☆ | 1580 | 1回払 | 1 | 1580 ETC | 大分 宇佐 普通車 |
| 01/21 | ETC通行料金 | ☆ | 1580 | 1回払 | 1 | 1580 ETC | 大分 宇佐 普通車 |

事業名、使途及び内容等

ETC利用料金 6回 (調査研究費 9,480円)
 (2月2日支払い分)

あん分による充当の場合

あん分の率 ()

あん分による政務活動費の充当額 () 円

一部のみ打切り充当した場合

政務活動費充当額 () 円

整理番号

204

領収書等の添付様式

領収書その他の証拠書類の添付欄

03-02-03 | 200
03-02-03 | 200

*58,340(リウキ)1)カワサキ
*440定額送金

事業名、使途及び内容等

事務所家賃 2月分

あん分による充当の場合

あん分の率 (50%)

あん分による政務活動費の充当額 (34,390 円)

一部のみ打切り充当した場合

政務活動費充当額 (円)

領収書等の添付様式

整理番号 205

領収書その他の証拠書類の添付欄

03-02-04 | 200

*6,804/コピーリース (カ)

事業名、用途及び内容等

コピー機リース料 2月分

あん分による充当の場合

あん分の率 (50%)

あん分による政務活動費の充当額 (3,402 円)

一部のみ打切り充当した場合

政務活動費充当額 (円)

整理番号 206

領収書等の添付様式

領収書その他の証拠書類の添付欄

※※ 検針票兼ご請求書 ※※

2021年 3月分 発行日 2021/03/10
 伝票No 471400-1
 コード 002-0570

尾島 保彦 様 (#001)

今回検針 3/10 2.3
 前回検針 2/10 2.2

今回使用量 0.1m³
 (前回使用量 0.2m³ 前年使用量 0.2m³)

| | |
|--------|-------|
| ガス基本料金 | 1,730 |
| ガス従量料金 | 50 |
| 原料費調整額 | 4 |
| ガス消費税 | 178 |

ガス料金 (a) 1,962

設備料金等 (b) 0

今回ガス料金 (a+b) 1,962

本日お買上額 (c) 0

前月繰越金 2,022
 2月分振替予定額 (3/10) 2,022*

その他ご請求残高 (d) 0

今回ご請求額 1,962
 (a)+(b)+(c)+(d)

1月分のご請求金額 1,962円を
 2月10日口座振替により領収致しました。
 ありがとうございました。



有限会社 小野屋
 宇佐市大字辛島295番地の1
 TEL:0978-32-0259
 担当

事業名、使途及び内容等

事務所ガス代 1月分

あん分による充当の場合

あん分の率 (50%)

あん分による政務活動費の充当額 (981 円)

一部のみ打切り充当した場合

政務活動費充当額 (円)

領収書等の添付様式

整理番号 207

領収書その他の証拠書類の添付欄

ご利用料金のご案内 (ドコモご利用分)

尾島 保彦 様

0009645# 021012206035985991



NTTファイナンス株式会社
〒108-0075 東京都港区港南1-2-70

00109645
9T1EIB

発行年月日 2021年 1月17日発行
発行会社 NTTファイナンス株式会社
料金センター
お問合せ先 0120-800-000/ドコモ
【還付先】
〒810 福岡市中央区白金1丁目20-3
- 0012 紙与薬院ビル9階
社用コード 9T1-EIB-J-00-000-000004-60(27)
<000000> 00001

日頃、NTTファイナンスをご利用いただきまして誠にありがとうございます。

(1 / 2 ページ)

| お客様電話番号等 (BILLING NUMBER) お客様番号 (CUSTOMER NUMBER) | 請求年月 (MONTH OF ISSUE) | ご利用金額 (TOTAL AMOUNT) | 振替日 (TRANSFER DAY) |
|--|--------------------------|-------------------------|--------------------------|
| 1909-5001-94454 | 2021年 1月ご請求分 | 8,813円 | ご利用クレジット会社の 規約に基づく振替日 |

03-02-10 | 200 *8,813

事業名、使途及び内容等

携帯電話料 1月分 ○基本使用料 1,980円
○通話料・通信料 1,811円
○消費税 379円 合計 4170円

あん分による充当の場合

あん分の率 (50%)

あん分による政務活動費の充当額 (2,085 円)

一部のみ打切り充当した場合

政務活動費充当額 (円)

領収書等の添付様式

整理番号

208

領収書その他の証拠書類の添付欄

| | | | | |
|----------------|--|--|--|--------|
| No. 278116 | | 領 収 証 | | 印 紙 |
| 尾島事務所 殿 | | R3年2月2日 | | |
| 金額 | ¥3240 | 摘 要 | | |
| 種 別 | 手形 通 期日 支払場所 番号 小切手 通・(現金)・振込・相殺 | Dr. Driveセルフ宇佐中央店 大分県宇佐市辛島字前田95-1 TEL 0978-32-1234 | | |
| 上記の通り領収いたしました。 | | | | |
| | | 株式会社ENEOSフロンティア 株式会社ENEOSフロンティア 大分宮崎カンパニー | | 取扱者 |

事業名、使途及び内容等

事務所灯油代 360

あん分による充当の場合

あん分の率 (50%)

あん分による政務活動費の充当額 (1,620 円)

一部のみ打切り充当した場合

政務活動費充当額 (円)

領収書等の添付様式

整理番号

209

領収書その他の証拠書類の添付欄

電気料金領収証(口座振替払用)

印紙税申告納付につき福岡
税務署承認済

下記金額を口座振替により領収いたしました。
ありがとうございました。

| | | | |
|---------------------|-----------|-----------------------------|-------------|
| 供給地点特定番号 | | 09-0000-1349-8751-0000-0000 | |
| ご契約名義 | | オジマ ヤスヒコ 様 | |
| 2021年 2月分 | | 領収金額 円 11,751 | |
| 領収金額のうち | 燃料費等調整額 円 | 再エネ賦課金 円 38 | |
| | -24 | | |
| 延滞利息 円 | 精算 | 消費税等相当額 円 1,068 | |
| | 0 | | |
| ご契約アンペア kVA-kW | ご使用量 kWh | 種別 | 昼間 (昼間) |
| 12 | 13 | ご使用量 kWh内訳 | 夜間 (昼間) |
| 種別 | 低圧電力 | | ピーク (昼間) |
| 取扱金融機関名 | | 口座番号 ***** | |
| お客様番号 | | 振替月日 | 翌月分振替月日 |
| 505000002750335731 | | 2 15 | 3 15 |
| ご使用期間 1月 6日 ~ 2月 2日 | | | |

(お知らせ)

本証により集金することはありません。右面もご覧ください。
九州電力株式会社(作成地:福岡市中央区渡辺通2丁目1-82)

事業名、用途及び内容等

事務所電気料(電力) 2月分
上記のうち60%は7,050円

あん分による充当の場合

あん分の率 (50%)

あん分による政務活動費の充当額 (3,525 円)

一部のみ打切り充当した場合

政務活動費充当額 (円)

領収書等の添付様式

整理番号 210

領収書その他の証拠書類の添付欄

電気料金領収証(口座振替払用)

印紙税申告納付につき福岡
税務署承認済

下記金額を口座振替により領収いたしました。
ありがとうございました。

| | | | |
|-----------------------|---------------------|-----------------------------|-----------------|
| 供給地点特定番号 | | 09-0000-1349-8651-0000-0000 | |
| ご契約名義 | | オジマ ヤスヒコ 様 | |
| 2021年 2月分 | | 領 収 金 額 円 | |
| | | 12,191 | |
| 領収金額のうち | 燃料費等調整額 円 | 再エネ賦課金 円 | |
| | -825 | 1,314 | |
| 延滞利息 円 | 0 | 消費税等相当額 円 | |
| | | 1,108 | |
| ご契約アンペア kVA-kW | ご使用量 kWh | 推定 ご使用量 | 昼間 夜間 ピーク |
| 60 | 441 | | |
| 種 別 | 従量電灯B | 口座番号 | ***** |
| 取扱金融機関名 | | 振替月日 | 翌月分振替月日 |
| お客さま番号 | | 2 16 | 3 15 |
| 計数区 営業所 地区 作新区 番 号 種別 | 5050000002750334931 | ご使用期間 | 1月 6日 ~ 2月 2日 |

(お知らせ)

本証により集金することはありません。右面もご覧ください。
九州電力株式会社(作成地:福岡市中央区渡辺通2丁目1-82)

事業名、用途及び内容等

事務所電気料(電灯) 2月分
上記のうち60%は 7,314円

あん分による充当の場合

あん分の率 (50%)

あん分による政務活動費の充当額 (3,657円)

一部のみ打切り充当した場合

政務活動費充当額 (円)

領収書等の添付様式

整理番号 211

領収書その他の証拠書類の添付欄

03-02-19 家の光 *629(元/月)

事業名、用途及び内容等

家の光購読料 2月号

あん分による充当の場合

あん分の率 ()

あん分による政務活動費の充当額 (円)

一部のみ打切り充当した場合

政務活動費充当額 (円)

領収書等の添付様式

整理番号

2/2

領収書その他の証拠書類の添付欄

03-02-22 | 200

*1,650(RL)リコ-ジャパン(株)

事業名、使途及び内容等

コピー機使用料 1月分

あん分による充当の場合

あん分の率 (50%)

あん分による政務活動費の充当額 (825 円)

一部のみ打切り充当した場合

政務活動費充当額 (円)

領収書等の添付様式

整理番号

213

領収書その他の証拠書類の添付欄

支店 区域 読者番号 年月分
00,17 57256 21 2

四日市 88-4

ASA 領収証
2/26 No. 33

尾島 保彦 様

| 品名 | 部数 | 金額 | 合計金額(円) |
|---------|----|-------|---------|
| * 西日本新聞 | 1 | 3,400 | 3,400 |

(消費税込)
上記金額を領収しました。

ASA 四日市

宇佐市大字上田812-2
TEL 0978-33-4666

*軽減税率対象品目 (内、消費税)
8%対象 3,400円 (251円)

毎度ご購読ありがとうございます

お客様の個人情報は当ASAが責任をもって管理致します。



尾島 保彦

新聞・雑誌名
日刊「しんぶん赤旗」

部数 金額
* 1 3,497



領収書

3,497 円

2021 年 2 月分

上記の金額たしかにいただきました。
ありがとうございました。

〒874-0910
別府市石垣西8丁目2-31
日本共産党北部地区委員会
TEL 0977-22-6576

*印は税率8%

領収日 2/26 掲載

事業名、使途及び内容等

・西日本新聞購読料 2月分3,400円 ・赤旗新聞購読料 2月分3,497円

あん分による充当の場合

あん分の率 ()

あん分による政務活動費の充当額 (円)

一部のみ打切り充当した場合

政務活動費充当額 (円)

領収書等の添付様式

整理番号 214

領収書その他の証拠書類の添付欄

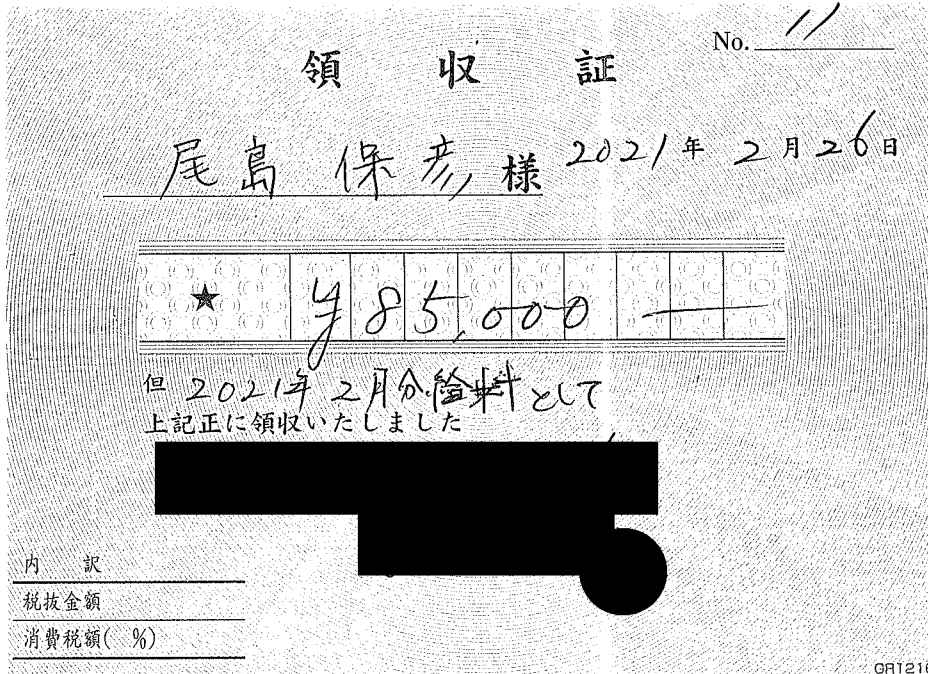

内 訳
 税抜金額
 消費税額(%)

| | |
|-----------------------------|--|
| 事業名、用途及び内容等 | |
| 事務員給料 2月分 | |
| あん分による充当の場合 | |
| あん分の率 (50%) | |
| あん分による政務活動費の充当額 (42,500 円) | |
| 一部のみ打切り充当した場合 | |
| 政務活動費充当額 (円) | |

領収書等の添付様式

| | | | | | | | |
|-----------------|-----|--|--|----------|-----|----------|-----|
| 整理番号 | 2/5 | | | | | | |
| 領収書その他の証拠書類の添付欄 | | <div style="display: flex; justify-content: space-around; align-items: center;"> <table border="1" style="border-collapse: collapse;"> <tr> <td style="padding: 2px;">03-02-26</td> <td style="padding: 2px;">200</td> </tr> <tr> <td style="padding: 2px;">03-02-26</td> <td style="padding: 2px;">200</td> </tr> </table> <div style="text-align: center;"> <p>*68,340円 *440定額送金</p> </div> </div> | | 03-02-26 | 200 | 03-02-26 | 200 |
| 03-02-26 | 200 | | | | | | |
| 03-02-26 | 200 | | | | | | |
| 事業名、使途及び内容等 | | 事務所家賃 3月分 | | | | | |
| あん分による充当の場合 | | あん分の率 (50%) | | | | | |
| | | あん分による政務活動費の充当額 (34,390 円) | | | | | |
| 一部のみ打切り充当した場合 | | | | | | | |
| 政務活動費充当額 | | (円) | | | | | |

政務活動費 自動車燃料購入明細書

会派名 県民クラブ

議員名 尾島 保彦



【令和3 年 2月分】

自動車登録番号



| 購入日 | 購入数量 (ℓ) | 購入金額 (円) | 購入先 | 領収書 番号 |
|--------------------------------|----------------------|-------------|--------------------------------|--------------|
| 2月2日 | 38.7 | 5,108 | ニュー丸栄石油(株)宇佐SS | 1 |
| 2月12日 | 35 | 4,690 | ニュー丸栄石油(株)宇佐SS | 2 |
| 2月26日 | 35 | 4,830 | ニュー丸栄石油(株)宇佐SS | 3 |
| | | | | |
| | | | | |
| | | | | |
| | | | | |
| | | | | |
| | | | | |
| | | | | |
| 計 | | 14,628 | …① | |
| 当該月の初日の 走行メーター 距離数 (k m) | 42,984 k m…② | | 当該月の末日の 走行メーター 距離数 (k m) | 44,848 k m…③ |
| 当該月の 総走行距離 (k m) | 1,864 k m…④ (③-②) | | 当該月の政務活動 走行距離 (k m) | 494 k m…⑤ |
| | 按分率⑥ (⑤/④) | 0.2650 | 燃料代相当額 (円) (①×⑥) | 3,876 円 …⑦ |

政務活動費 自動車燃料購入明細書 (付表)

会派名 県民クラブ

【令和 3 年2月分】

議員名 尾島 保彦



①

ENEOS

納品書(領収書)

2021年02月02日 10:59

売上
YASUHIKO OJIMA 様
2-060022-0400X-XXX
ENEOSカード S
車両番号 実車番
0026-00
レギュラー P-02
38.70L *
134円 ￥5,185
(内ガソリン税53.80円 ￥2,082)
合計 ￥5,185
(消費税10%対象 ￥5,185
内消費税等 ￥471)

クレジット支払
有効期限: XX/XX NC
支払方法: 一括払い
承認番号: 0039431
現金でお買上げの場合は領収書にかえさせていただきます。
消費税額表示のない場合は消費税を請求書にてご請求いたします。
消費税には、地方消費税が含まれています。
ENEOSポイント残高: 4,574P
ポイント交換は当店でも可能です。
本日分のポイントは次回以降のご利用代金明細書に反映されます。

ニュー丸栄石油 株式会社
大分宇佐SS
大分県 宇佐市
大字山下 1222-1
TEL:0978-33-5021 SS-060022
レシートNo 4412-01 デーNo1927-1929
外通番17-48053
023 2021/02/02

クレジット支払金額 5,108 円

②

ENEOS

納品書(領収書)

2021年02月12日 09:14

売上
YASUHIKO OJIMA 様
2-060022-0400X-XXX
ENEOSカード S
車両番号 実車番
0026-00
レギュラー P-06
35.00L *
136円 ￥4,760
(内ガソリン税53.80円 ￥1,883)
合計 ￥4,760
(消費税10%対象 ￥4,760
内消費税等 ￥433)

クレジット支払
有効期限: XX/XX NC
支払方法: 一括払い
承認番号: 0033981
現金でお買上げの場合は領収書にかえさせていただきます。
消費税額表示のない場合は消費税を請求書にてご請求いたします。
消費税には、地方消費税が含まれています。
ENEOSポイント残高: 4,454P
ポイント交換は当店でも可能です。
本日分のポイントは次回以降のご利用代金明細書に反映されます。

ニュー丸栄石油 株式会社
大分宇佐SS
大分県 宇佐市
大字山下 1222-1
TEL:0978-33-5021 SS-060022
レシートNo 0743-01 デーNo2046-2048
外通番17-48887
011 2021/02/12

クレジット支払金額 4,690 円

③

ENEOS

納品書(領収書)

2021年02月26日 08:15

売上
YASUHIKO OJIMA 様
2-060022-0400X-XXX
ENEOSカード S
車両番号 実車番
0026-00
レギュラー P-06
35.00L *
140円 ￥4,900
(内ガソリン税53.80円 ￥1,883)
合計 ￥4,900
(消費税10%対象 ￥4,900
内消費税等 ￥445)

クレジット支払
有効期限: XX/XX NC
支払方法: 一括払い
承認番号: 0029529
現金でお買上げの場合は領収書にかえさせていただきます。
消費税額表示のない場合は消費税を請求書にてご請求いたします。
消費税には、地方消費税が含まれています。
ENEOSポイント残高: 4,454P
ポイント交換は当店でも可能です。
本日分のポイントは次回以降のご利用代金明細書に反映されます。

ニュー丸栄石油 株式会社
大分宇佐SS
大分県 宇佐市
大字山下 1222-1
TEL:0978-33-5021 SS-060022
レシートNo 6754-01 デーNo6147-6149
外通番17-50071
001 2021/02/26

クレジット支払金額 4,830 円

※ ガソリン購入に係る領収書やクレジットカード明細書を使用する場合は、この様式に領収書等の写しを添付すること。

政務活動費 走行証明書 (自動車用)

【令和 3年2月分】

| 日 | 目的 | 発 | 市町村・大字名 | | | 着 | 政務活動 走行距離 | 備考 |
|----|--------------------|----|---------|------|------|----|--------------|----|
| | | | 目的地1 | 目的地2 | 目的地3 | | | |
| 2 | 歴史博物館プロジェクトについての調査 | 自宅 | 歴史博物館 | | | 自宅 | 30 km | |
| 12 | 新年度予算知事説明会 | 自宅 | 県庁 | | | 自宅 | 126 km | |
| 17 | web講演会と意見交換会 | 自宅 | 県庁 | | | 自宅 | 126 km | |
| 18 | 県民クラブ政策企画会議 | 自宅 | 県庁 | | | 自宅 | 126 km | |
| 19 | いろは川河川改修残地の調査 | 自宅 | 宇佐土木事務所 | | | 自宅 | 20 km | |
| 28 | 中津・日田道路耶馬溪道路の完成状況 | 自宅 | 耶馬溪山移 | | | 自宅 | 66 km | |
| | | | | | | | km | |
| | | | | | | | km | |
| | | | | | | | km | |
| | | | | | | | km | |
| | | | | | | | km | |
| | | | | | | | km | |
| 計 | | | | | | | 494 km | |

自動車登録番号

上記のとおり相違ないことを証明します。

会派名 県民クラブ

議員名 尾島保彦



政務活動費会計帳簿

会派名 県民クラブ
議員名 尾島保彦

【令和 3年3月分】

| 日 | 摘要 | 収入額 | 支出額 | 残 額 | 内 訳 (使 途 項 目 別) | | | | | | | | 領収書 番 号 | 備考 | | |
|----|--------------------|-----------|---------|---------|-----------------|-----|-------|--------------|-------|-------|--------|--------|------------|--------|-----|------|
| | | | | | 調査研究費 | 研修費 | 広報広報費 | 要請陳情等 活動費 | 会議費 | 資料作成費 | 資料購入費 | 事務所費 | | | 事務費 | 人件費 |
| | 前月繰越 | | 0 | 691,909 | | | | | | | | | | | | |
| 1 | 事務所上下水道代1月分 | | 825 | 691,084 | | | | | | | 825 | | | | 301 | |
| 1 | 大分合同新聞購読料2月分 | | 3,500 | 687,584 | | | | | | | 3,500 | | | | 302 | |
| 1 | 毎日新聞購読料2月分 | | 3,093 | 684,491 | | | | | | | 3,093 | | | | 303 | |
| 1 | 事務所電話料2月分 | | 4,573 | 679,918 | | | | | | | | 4,573 | | | 304 | |
| 2 | ETC利用料金 | | 9,170 | 670,748 | 9,170 | | | | | | | | | | 305 | |
| 4 | コピー機リース3月分 | | 3,402 | 667,346 | | | | | | | | 3,402 | | | 306 | |
| 10 | 事務所ガス代2月分 | | 1,011 | 666,335 | | | | | | | 1,011 | | | | 307 | |
| 10 | 携帯電話料2月分 | | 2,482 | 663,853 | | | | | | | | 2,482 | | | 308 | |
| 15 | 概算委託料 | 200,000 | 0 | 863,853 | | | | | | | | | | | | |
| 15 | 事務所電気料(電力)3月分 | | 1,821 | 862,032 | | | | | | | | 1,821 | | | 309 | |
| 16 | 事務所電気料(電灯)3月分 | | 3,997 | 858,035 | | | | | | | | 3,997 | | | 310 | |
| 19 | 家の光購読料3月分 | | 922 | 857,113 | | | | | | | 922 | | | | 311 | |
| 22 | コピー機使用料2月分 | | 1,185 | 855,928 | | | | | 1,185 | | | | | | 312 | |
| 29 | 大分合同新聞購読料3月分 | | 3,500 | 852,428 | | | | | | | 3,500 | | | | 313 | |
| 29 | 毎日新聞購読料3月分 | | 3,093 | 849,335 | | | | | | | 3,093 | | | | 314 | |
| 29 | 事務員給料3月分 | | 40,000 | 809,335 | | | | | | | | | 40,000 | | 315 | |
| 30 | 事務所家賃4月分 | | 34,390 | 774,945 | | | | | | | | | | | 316 | |
| 31 | 新聞2月分(西日本・赤城) | | 6,897 | 768,048 | | | | | | | 6,897 | | | | 317 | |
| 31 | 事務所上下水道代2月分 | | 825 | 767,223 | | | | | | | | | | | 318 | |
| 31 | 3月分自動車燃料代 | | 1,268 | 765,955 | 1,268 | | | | | | | | | | | 購入明細 |
| 31 | 年間走行明細・按分精算(タイヤ交換) | | △ 4,982 | 770,937 | △ 4,982 | | | | | | | | | | | 支払証明 |
| 31 | 政務活動費精算 | △ 770,937 | 0 | 0 | | | | | | | | | | | | |
| | 月 計 | △ 570,937 | 120,972 | 0 | 5,456 | 0 | 0 | 0 | 0 | 1,185 | 21,005 | 42,869 | 10,457 | 40,000 | 0 | |

領収書等の添付様式

整理番号 30/

領収書その他の証拠書類の添付欄

〈上下水道使用水量検針票〉

令和 3年 3月分使用水量のお知らせ
検針日 3年 3月 14日 検針員 [REDACTED]
使用住所 宇佐市大字四日市88-4

方 書

氏 名 尾島 保彦 様

お客様番号 0020316984-003

メータ番号 20-13-0544

用途・口径 営業用・13mm

量水器の種類 上水

| | | |
|---------|----|----------------|
| 今回指針 | 30 | m ³ |
| 前回指針(-) | 27 | m ³ |
| 取替水量(+) | 0 | m ³ |
| 今回使用水量 | 3 | m ³ |

今回検針分振替日・納期限 令和3年 4月 30日

| | | |
|-----|------------------|-------------|
| 上水道 | 3 m ³ | (1,650) 円 |
| 下水道 | 3 m ³ | (1,100) 円 |

連絡事項

口座振替のお知らせ

1月分 振替日 令和3年 3月 1日

| | | |
|-----|------------------|-------------|
| 上水道 | 4 m ³ | (1,650) 円 |
| 下水道 | 4 m ³ | (1,100) 円 |

上記のとおり振替しましたのでお知らせします。
連絡先については、裏面をご覧ください。

事業名、使途及び内容等

事務所上下水道代 1月分
上記のうち60%は 1,650円

あん分による充当の場合

あん分の率 (50%)

あん分による政務活動費の充当額 (825 円)

一部のみ打切り充当した場合

政務活動費充当額 (円)

領収書等の添付様式

| | | | |
|--|--|--|--|
| 整理番号 | 302 | | |
| 領収書その他の証拠書類の添付欄 | | | |
| <p>03-03-01 200 *3,500 オイコウトウシツ</p> | | | |
| 事業名、使途及び内容等 | 大分合同新聞購読料 2月分 | | |
| あん分による充当の場合 | あん分の率 () | | |
| | あん分による政務活動費の充当額 (円) | | |
| 一部のみ打切り充当した場合 | 政務活動費充当額 (円) | | |

整理番号 303

領収書等の添付様式

領収書その他の証拠書類の添付欄

03-03-01 | 200

*3,093 | JC マニファクチャ

事業名、使途及び内容等

毎日新聞購読料 2月分

あん分による充当の場合

あん分の率 ()

あん分による政務活動費の充当額 (円)

一部のみ打切り充当した場合

政務活動費充当額 (円)

領収書等の添付様式

整理番号 304

領収書その他の証拠書類の添付欄

N.T.T.ファイナンス株式会社 電話料金等料金領収証
(西日本ご利用分)

お客様ご請求番号 (BILLING NUMBER) 0-0-7909-1649

ご請求先氏名 (CUSTOMER NAME)
尾島保彦事務所 様

下記、ご利用料金を口座振替により領収いたしました。
The following amount was transferred from your account. (2021年 3月17日発行)

| | |
|------------------------------|-----------|
| 2021年 2月ご請求分 (2021年 3月 1日振替) | |
| 領収金額 (AMOUNT RECEIVED) | 9, 147 円 |
| 金融機関名 BANK/POST OFFICE | * * * * * |
| 口座番号 ACCOUNT | * * * |

事業名、使途及び内容等

事務所電話料 2月分

あん分による充当の場合

あん分の率 (50%)

あん分による政務活動費の充当額 (4,573 円)

一部のみ打ち切り充当した場合

政務活動費充当額 (円)

領収書等の添付様式

整理番号

305

領収書その他の証拠書類の添付欄

03-03-02 | 200



カードご利用代金明細書

※2月10日以前の支払方法変更・繰上返済入金分・返金分等につきましては本明細には反映されておりませんのでご了承ください。

2021年2月15日 発行

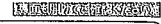

カード名称
会員番号
金融機関
口座番号



支店
口座名義

お支払日 2021年3月2日

ご請求金額合計

※カード契約以外に同一お支払日・同一口座の他社ご契約がある場合、原則、まとめて口座よりお引き落としいたします。あらかじめご了承ください。
左記ご請求の額よりお支払日にお引き落としいたします。お引落日前日までにご来店下さい。

| ご利用年月日 | ご利用店名 | ポイント | ご利用金額(円) | お支払方法 / 今回回数 | 今回ご請求金額(円) | 摘要 |
|--------|-------|------|----------|--------------|------------|----|
|--------|-------|------|----------|--------------|------------|----|



| | | | | | | |
|---------|---------|---|-------|-------|-------|----------------|
| 21 1 6 | ETC通行料金 | ● | 1,580 | 1回払 1 | 1,580 | ETC 宇佐 大分 普通車 |
| 21 1 6 | ETC通行料金 | ● | 1,580 | 1回払 1 | 1,580 | ETC 大分 宇佐 普通車 |
| 21 1 13 | ETC通行料金 | ● | 1,580 | 1回払 1 | 1,580 | ETC 大分 宇佐 普通車 |
| 21 1 13 | ETC通行料金 | ● | 1,580 | 1回払 1 | 1,580 | ETC 宇佐 大分 普通車 |
| 21 1 15 | ETC通行料金 | ● | 1,580 | 1回払 1 | 1,580 | ETC 大分 宇佐 普通車 |
| 21 1 15 | ETC通行料金 | ● | 1,270 | 1回払 1 | 1,270 | ETC 安心院 大分 普通車 |

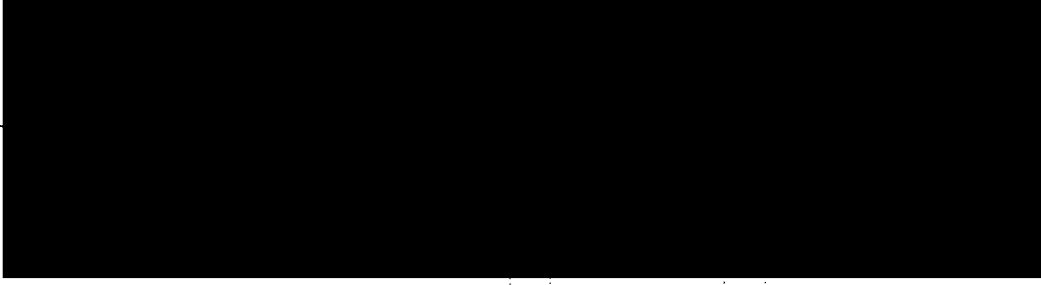

ENEOSサービスステーションご利用分のポイント対象売上には●☆を表示しています。

●印のご請求分をあとから請求払いに請求できます。あと請求のお申し込み内容の成否や請求手続等は、ホームページが便利です。(一部ご利用いただけないカードがございます。)

00403017

事業名、使途及び内容等

ETC利用料金 6回 (調査研究費 9,170円)
(3月2日支払い分)

あん分による充当の場合

あん分の率 ()

あん分による政務活動費の充当額 () 円

一部のみ打ち切り充当した場合

政務活動費充当額 () 円

領収書等の添付様式

整理番号 306

領収書その他の証拠書類の添付欄

4 03-03-04 200 *6,804リコ-リス (カ)

事業名、使途及び内容等

コピー機リース料 3月分

あん分による充当の場合

あん分の率 (50%)

あん分による政務活動費の充当額 (3,402 円)

一部のみ打切り充当した場合

政務活動費充当額 (円)

領収書等の添付様式

整理番号 **307**

領収書その他の証拠書類の添付欄

※※ 検針票兼ご請求書 ※※

2021年 4月分 発行日 2021/04/09
 伝票No. 473896-1
 コード 002-0570

尾島 保彦 様 (#001)

今回検針 4/9 2.4
 前回検針 3/10 2.3

今回使用量 **0.1m³**
 (前回使用量 0.1m³ 前年使用量 0.4m³)

| | |
|--------|-------|
| ガス基本料金 | 1,730 |
| ガス従量料金 | 50 |
| 原料費調整額 | 6 |
| ガス消費税 | 178 |

| | |
|-----------------|--------|
| ガス料金 (a) | 1,964 |
| 設備料金等 (b) | 0 |
| 今回ガス料金 (a+b) | 1,964 |
| 本日お買上額 (c) | 0 |
| 前月繰越金 | 1,962 |
| 3月分振替予定額 (4/12) | 1,962* |
| その他ご請求残高 (d) | 0 |

今回ご請求額 1,964
 (a)+(b)+(c)+(d)

2月分のご請求金額 2,022円を
 3月10日口座振替により領収致しました。
 ありがとうございました。



有限会社 小野屋
 宇佐市大字辛島295番地の1
 TEL:0978-32-0259
 担当

事業名、用途及び内容等

事務所ガス代 2月分

あん分による充当の場合

あん分の率 (50%)

あん分による政務活動費の充当額 (1,011 円)

一部のみ打切り充当した場合

政務活動費充当額 (円)

整理番号 308

領収書等の添付様式

領収書その他の証拠書類の添付欄

ご利用料金のご案内 (ドコモご利用分)



尾島 保彦 様



0017982#



021022206042240361



00117982

9T1EIB

NTTファイナンス株式会社
〒108-0075 東京都港区港南1-2-70

発行年月日 2021年 2月16日発行
発行会社 NTTファイナンス株式会社
料金センター
お問合せ先 0120-800-000/ドコモ
[還付先]
〒810 福岡市中央区白金1丁目20-3
-0012 紙と薬院ビル9階
社用コード 911-EIB-J-00-000-000008-60(27)
<000000> 00001

日頃、NTTファイナンスをご利用いただきまして誠にありがとうございます。

(1 / 2 ページ)

| お客様電話番号等 (BILLING NUMBER) お客様番号 (CUSTOMER NUMBER) | 請求年月 (MONTH OF ISSUE) | ご利用金額 (TOTAL AMOUNT) | 振替日 (TRANSFER DAY) |
|--|--------------------------|-------------------------|--------------------------|
| 1909-5001-94454 | 2021年 2月ご請求分 | 9,664円 | ご利用クレジット会社の 規約に基づく振替日 |

2 03-03-10 | 200

¥9,664

事業名、使途及び内容等

携帯電話料 2月分 ○基本使用料 2,480円
○通話料・通信料 2,033円
○消費税 451円 合計 4,964円

あん分による充当の場合

あん分の率 (50%)

あん分による政務活動費の充当額 (2,482 円)

一部のみ打切り充当した場合

政務活動費充当額 (円)

整理番号

309

領収書等の添付様式

領収書その他の証拠書類の添付欄

電気料金領収証(口座振替払用)

下記金額を口座振替により領収いたしました。
ありがとうございました。

印紙税申告納付につき福岡税務署承認済

| | | | |
|--------------------------|-----------|-----------------------------|-------------|
| 供給地点特定番号 | | 09-0000-1349-8751-0000-0000 | |
| ご契約名義 | | オジマ ヤスヒコ 様 | |
| 2021年 3月分 | | 領収金額 円 6,072 | |
| 領収金額のうち | 燃料費等調整額 円 | 再エネ賦課金 円 0 | |
| | 延滞利息 円 | 消費税等相当額 円 552 | |
| ご契約アンペア kVA・kW | ご使用量 kWh | 推定 | 昼間 (昼間平均) |
| 12 | 0 | | 夜間 |
| 種別 | 低圧電力 | | リピーク (昼間平均) |
| 種別 | 低圧電力 | | ピーク |
| 取扱金融機関名 | | 口座番号 ***** | |
| お客さま番号 | | 振替月日 | 翌月分振替月日 |
| 50 500 000 02 7503357 31 | | 3 15 | 4 15 |
| ご使用期間 2月 3日 ~ 3月 3日 | | | |

(お知らせ)

事業名、用途及び内容等

事務所電気料（電力）3月分
上記のうち60%は 3,643円

あん分による充当の場合

あん分の率 (50%)

あん分による政務活動費の充当額 (1,821円)

一部のみ打切り充当した場合

政務活動費充当額 (円)

領収書等の添付様式

整理番号 **3 / 0**

領収書その他の証拠書類の添付欄

電気料金領収証(口座振替払用)

印紙税申告納付につき福岡税務署承認済

下記金額を口座振替により領収いたしました。
ありがとうございました。

| | |
|--|---------------------------|
| 供給地点特定番号 09-0000-1349-8651-0000-0000 | |
| ご契約名義 オジマ ヤスヒコ 様 | |
| 2021年 3月分 | 領収金額 円 13,326 |
| 領収金額のうち 燃料費等調整額 円 -851 | 再エネ賦課金 円 1,433 |
| 延滞利息 円 0 | 消費税等相当額 円 1,211 |
| ご契約アンペア kVA-kW 60 | ご使用量 kWh 481 |
| 種別 従量電灯B | 口座番号 ***** |
| 取扱金融機関名 | 振替月日 翌月分振替月日 |
| お客様さま番号 | 振替月日 翌月分振替月日 |
| 計画区 営業所 地区 作業区 番号 種別 5050000002750334931 | 3 16 4 15 |
| ご使用期間 2月 3日 ~ 3月 3日 | |

(お知らせ)

事業名、使途及び内容等

事務所電気料 (電灯) 3月分
上記のうち60%は 7,995円

あん分による充当の場合

あん分の率 (**50%**)
あん分による政務活動費の充当額 (**3,997円**)

一部のみ打切り充当した場合

政務活動費充当額 (円)

領収書等の添付様式

整理番号 311

領収書その他の証拠書類の添付欄

03-03-19 家の光 *922 仁七加

事業名、使途及び内容等

家の光購読料 3月号

あん分による充当の場合

あん分の率 ()

あん分による政務活動費の充当額 (円)

一部のみ打切り充当した場合

政務活動費充当額 (円)

領収書等の添付様式

| | |
|---|-----|
| 整理番号 | 312 |
| 領収書その他の証拠書類の添付欄 | |
| <p style="text-align: center;">03-03-22 200 *2,371 RL リコーシヤパン(カ)</p> | |
| 事業名、使途及び内容等 | |
| コピー機使用料 2 月分 | |
| あん分による充当の場合 | |
| <p>あん分の率 (50%)</p> <p>あん分による政務活動費の充当額 (1,185 円)</p> | |
| 一部のみ打切り充当した場合 | |
| <p>政務活動費充当額 (円)</p> | |

領収書等の添付様式

| | |
|------|-----|
| 整理番号 | 313 |
|------|-----|

領収書その他の証拠書類の添付欄

03-03-29 200 *3,500 材料費の割当金

事業名、用途及び内容等

大分合同新聞購読料 3月分

あん分による充当の場合

あん分の率 ()

あん分による政務活動費の充当額 (円)

一部のみ打切り充当した場合

政務活動費充当額 (円)

領収書等の添付様式

整理番号 314

領収書その他の証拠書類の添付欄

03-03-29 200

*3,093.00 マイシティバンク |

事業名、使途及び内容等

毎日新聞購読料 3月分

あん分による充当の場合

あん分の率 ()

あん分による政務活動費の充当額 (円)

一部のみ打切り充当した場合

政務活動費充当額 (円)

領収書等の添付様式

整理番号 315

領収書その他の証拠書類の添付欄

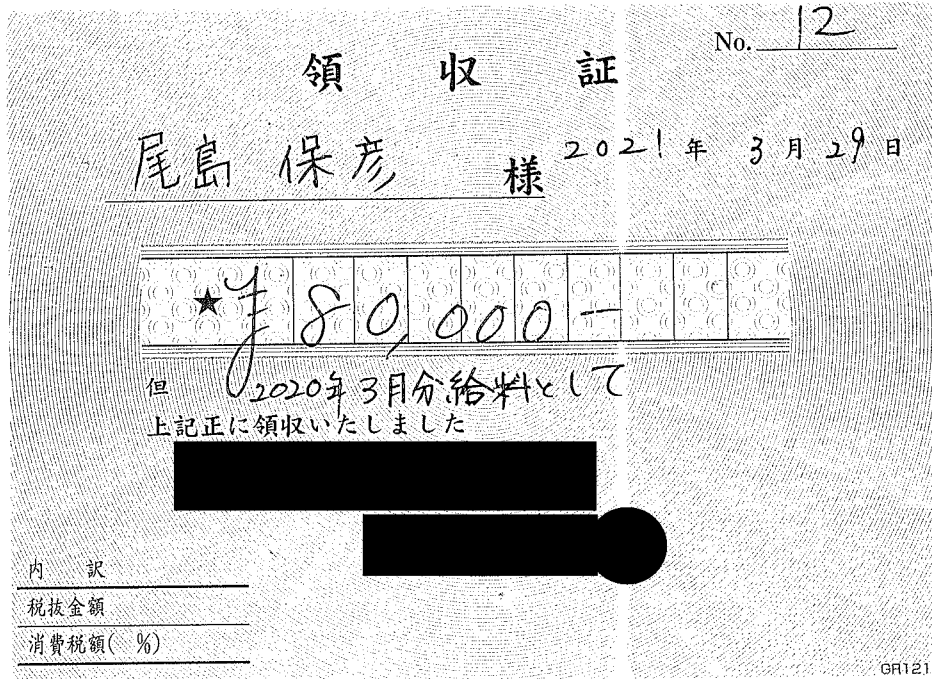

| | |
|---------------|-----------------------------|
| 事業名、使途及び内容等 | 事務員給料 3月分 |
| あん分による充当の場合 | あん分の率 (50%) |
| 一部のみ打切り充当した場合 | あん分による政務活動費の充当額 (40,000 円) |
| 政務活動費充当額 | (円) |

領収書等の添付様式

| | | | | | | | | | | | |
|--|-----|---------|----------------|----------|-----|---------|----------------|----------|-----|------|------|
| 整理番号 | 316 | | | | | | | | | | |
| 領収書その他の証拠書類の添付欄 | | | | | | | | | | | |
| <table style="margin: auto; border-collapse: collapse;"> <tr> <td style="border-bottom: 1px solid black; padding: 2px 10px;">03-03-30</td> <td style="border-bottom: 1px solid black; padding: 2px 10px;">200</td> <td style="border-bottom: 1px solid black; padding: 2px 10px;">*68,340</td> <td style="border-bottom: 1px solid black; padding: 2px 10px;">ソウキョウ コカクシマフドウ</td> </tr> <tr> <td style="border-bottom: 1px solid black; padding: 2px 10px;">03-03-30</td> <td style="border-bottom: 1px solid black; padding: 2px 10px;">200</td> <td style="border-bottom: 1px solid black; padding: 2px 10px;">*440</td> <td style="border-bottom: 1px solid black; padding: 2px 10px;">定額送金</td> </tr> </table> | | | | 03-03-30 | 200 | *68,340 | ソウキョウ コカクシマフドウ | 03-03-30 | 200 | *440 | 定額送金 |
| 03-03-30 | 200 | *68,340 | ソウキョウ コカクシマフドウ | | | | | | | | |
| 03-03-30 | 200 | *440 | 定額送金 | | | | | | | | |
| 事業名、使途及び内容等 | | | | | | | | | | | |
| 事務所家賃 4月分 | | | | | | | | | | | |
| あん分による充当の場合 | | | | | | | | | | | |
| あん分の率 (50%) | | | | | | | | | | | |
| あん分による政務活動費の充当額 (34,390 円) | | | | | | | | | | | |
| 一部のみ打切り充当した場合 | | | | | | | | | | | |
| 政務活動費充当額 (円) | | | | | | | | | | | |

領収書等の添付様式

整理番号 317

領収書その他の証拠書類の添付欄

電話 0017 57256 年月分 21 3 ASA 領収証 No. 32
四日市 88-4 3/31

尾島 保彦 様

| 銘柄名 | 部数 | 金額 | 合計金額 |
|-------|----|-------|-------|
| 西日本新聞 | 1 | 3,400 | 3,400 |

(消費税込)
上記金額を領収しました。

SA 四日市

宇佐市大字上田812-2
TEL 0978-33-4666



軽減税率対象品目 04.新聞紙類
8%対象 3,400円 (251円)

毎度ご購入ありがとうございます

お客様の個人情報は当ASAが責任をもって管理致します。

尾島 保彦

新聞・雑誌名
日刊「しんぶん赤旗」

部数 金額
* 1 3,497



領収書

3,497 円

2021 年 3 月分

上記の金額たしかにいただきました。
ありがとうございました。

〒874-0910

別府市石垣西8丁目2-31
日本共産党北部地区委員会
TEL 0977-22-6576

*印は税率8%

領収日 3/31 尾島 保彦

事業名、用途及び内容等

・西日本新聞購読料 3月分3,400円

・赤旗新聞購読料 3月分3,497円 3月分

あん分による充当の場合

あん分の率 ()

あん分による政務活動費の充当額 () 円)

一部のみ打切り充当した場合

政務活動費充当額 () 円)

整理番号 318

領収書等の添付様式

領収書その他の証拠書類の添付欄

<上下水道使用水量検針票>

令和 3年 4月分使用水量のお知らせ
検針日 3年 4月 15日 検針員 [REDACTED]

使用住所 宇佐市大字四日市88-4

方 書

氏 名 尾島 保彦 様

お客様番号 0020316984-003

メータ番号 20-13-0544

用途・口径 営業用・13mm

量水器の種類 上水

| | | |
|---------|----|----------------|
| 今回指針 | 34 | m ³ |
| 前回指針(-) | 30 | m ³ |
| 取替水量(+) | 0 | m ³ |
| 今回使用水量 | 4 | m ³ |

今回検針分振替日・納期限 令和 3年 5月 31日

| | | |
|-----|------------------|-------------|
| 上水道 | 4 m ³ | (1,650) 円 |
| 下水道 | 4 m ³ | (1,100) 円 |

連絡事項

口座振替のお知らせ

2月分 振替日 令和 3年 3月31日

| | | |
|-----|------------------|-------------|
| 上水道 | 5 m ³ | (1,650) 円 |
| 下水道 | 5 m ³ | (1,100) 円 |

上記のとおり振替しましたのでお知らせします。
連絡先については、裏面をご覧ください。

事業名、使途及び内容等

事務所上下水道代 2月分
上記のうち60%は 1,650円

あん分による充当の場合

あん分の率 (50%)

あん分による政務活動費の充当額 (825 円)

一部のみ打切り充当した場合

政務活動費充当額 (円)

政務活動費 自動車燃料購入明細書 (付表)

会派名 県民クラブ

【令和 3 年3 月分】

議員名 尾島 保彦



① **IDEX 領収書** 印紙

650129

セルフ大分インター給油所
TEL 097-546-7887
新光石油 株式会社
TEL 097-546-7887

売上 2021年 3月 6日 12:15 様 手

現金フリー 00-650129-90001-0001-9

ガソリン P- 2(内)
6.62L 151.0 1000円
01200.00

合計 1,000円
(内、消費税等(10.00%) 91円)

預り金 1,000円
釣銭 0円

伝No: 10453 担当:8800

※本書保管上のお願い
財布・手帳等にはさんで保管頂く場合は、印刷面を内側に折り保管をお願いいたします。

② **ENEOS**

納品書(領収書)
2021年03月08日 08:47

売上
YASUHIKO OJIMA 様
2-060022-0400X-XXX
ENEOSカード S
車両番号 実車番
0026-00
レギュラー P-06
35.00L * ￥4,900
140円 ￥1,883
(内ガソリン税53.80円)

合計 ￥4,900
(消費税10%対象 ￥4,900
内消費税等 ￥445)

クレジット支払
A0000000651010

有効期限: XX/XX NC ICS
支払方法: 一括払い
承認番号: 0031494

現金でお買上げの場合は領収書にかえさせていただきます。
消費税額表示のない場合は消費税を請求書にてご請求いたします。
消費税には、地方消費税が含まれています。
ENEOSポイント残高: 4,400P
ポイント交換は当店でも可能です。
本日分のポイントは次回以降のご利用代金明細書に反映されます。

③ **ENEOS**

納品書(領収書)
2021年03月15日 08:41

売上
YASUHIKO OJIMA 様
2-060022-0400X-XXX
ENEOSカード S
車両番号 実車番
0026-00
レギュラー P-06
39.00L * ￥5,460
140円 ￥2,098
(内ガソリン税53.80円)

合計 ￥5,460
(消費税10%対象 ￥5,460
内消費税等 ￥496)

クレジット支払
A0000000651010

有効期限: XX/XX NC ICS
支払方法: 一括払い
承認番号: 0031892

現金でお買上げの場合は領収書にかえさせていただきます。
消費税額表示のない場合は消費税を請求書にてご請求いたします。
消費税には、地方消費税が含まれています。
ENEOSポイント残高: 4,570P
ポイント交換は当店でも可能です。
本日分のポイントは次回以降のご利用代金明細書に反映されます。

⑤ **ENEOS**

納品書(領収書)
2021年03月23日 20:30

売上
YASUHIKO OJIMA 様
2-060022-0400X-XXX
ENEOSカード S
車両番号 実車番
0026-00
レギュラー P-07
38.01L * ￥5,321
140円 ￥2,045
(内ガソリン税53.80円)

合計 ￥5,321
(消費税10%対象 ￥5,321
内消費税等 ￥484)

クレジット支払
有効期限: XX/XX NC
支払方法: 一括払い
承認番号: 0073326

現金でお買上げの場合は領収書にかえさせていただきます。
消費税額表示のない場合は消費税を請求書にてご請求いたします。
消費税には、地方消費税が含まれています。
ENEOSポイント残高: 4,570P
ポイント交換は当店でも可能です。
本日分のポイントは次回以降のご利用代金明細書に反映されます。

ニュー丸栄石油 株式会社
大分宇佐SS
大分県 宇佐市
大字山下 1222-1
TEL:0978-33-5021 SS-060022
ルートNo 3234-01 デーNo6607-6609
外通番17-50957
011 2021/03/08

④ **IDEX お客様控え**
(クレジット領収書)

650129

セルフ大分インター給油所
TEL 097-546-7887
新光石油 株式会社
TEL 097-546-7887

売上 2021年 3月19日 17:00
車番0000

YASUHIKO OJIMA様
ENEOS(S) 59-XXXXXXXXXXXX0001

ガソリン P-17(内)
13.25L 151.0 2000円
01200.00
スロット値引 -82.0 -26円
61962.00

合計 1,974円
(内、消費税等(10.00%) 179円)

支払区分: 一括
承認No. 0000061569
端末識別番号: 6202001650129
端末処理通番: 17252 ATC: 000F
IC/MS識別子: IC
AID: A0000000651010

カードシーケンス番号: 01

②

クレジット支払金額 4,830 円

③

クレジット支払金額 5,382 円

④

クレジット支払金額 1,974 円

⑤

クレジット支払金額 5,245 円

※ ガソリン購入に係る領収書やクレジットカード明細書を使用する場合は、この様式に領収書等の写しを添付すること。

政務活動費 自動車燃料購入明細書

会派名 県民クラブ

議員名 尾島 保彦



【令和3 年 3月分】

| 【令和3 年 3月分】 | | | 自動車登録番号 | |
|-------------------------------|---------------------|-------------|-------------------------------|-------------|
| 購入日 | 購入数量 (ℓ) | 購入金額 (円) | 購入先 | 領収書 番号 |
| 3月6日 | 6.62 | 1,000 | 新光石油株式会社 | 1 |
| 3月8日 | 35 | 4,830 | ニュー丸栄石油(株)宇佐SS | 2 |
| 3月15日 | 39 | 5,382 | ニュー丸栄石油(株)宇佐SS | 3 |
| 3月19日 | 13.25 | 1,948 | 新光石油株式会社 | 4 |
| 3月23日 | 38.01 | 5,245 | ニュー丸栄石油(株)宇佐SS | 5 |
| | | | | |
| | | | | |
| | | | | |
| | | | | |
| | | | | |
| 計 | | 18,405 | …① | |
| 当該月の初日の 走行メーター 距離数 (km) | 44,848 km…② | | 当該月の末日の 走行メーター 距離数 (km) | 48,009 km…③ |
| 当該月の 総走行距離 (km) | 3,161 km…④ (③-②) | | 当該月の政務活動 走行距離 (km) | 218 km…⑤ |
| | 按分率⑥ (⑤/④) | 0.0689 | 燃料代相当額 (円) (①×⑥) | 1,268 円 …⑦ |

政務活動費 走行証明書 (自動車用)

【令和 3年3月分】

| 日 | | 目的 | 発 | 市町村・大字名 | | | 着 | 政務活動 走行距離 | 備考 |
|----|-------------------|----|---------|---------|------|------|--------|--------------|----|
| | | | | 目的地1 | 目的地2 | 目的地3 | | | |
| 19 | 宇佐市長に政策・制度要望と意見交換 | 自宅 | 宇佐市役所 | | | 自宅 | 20 km | | |
| 20 | ラウンドアバウトシンポジウム参加 | 自宅 | 安心院複合支所 | | | 自宅 | 40 km | | |
| 29 | 政務活動費の資料作成 | 自宅 | 県庁 | | | 自宅 | 126 km | | |
| 30 | 宇佐地区街なみ環境整備事業の調査 | 自宅 | 宇佐神宮周辺 | | | 自宅 | 32 km | | |
| | | | | | | | km | | |
| | | | | | | | km | | |
| | | | | | | | km | | |
| | | | | | | | km | | |
| | | | | | | | km | | |
| | | | | | | | km | | |
| | | | | | | | km | | |
| | | | | | | | km | | |
| 計 | | | | | | | | 218 km | |

上記のとおり相違ないことを証明します。

会派名

県民クラブ

議員名

尾島保彦



政務活動費 年間走行明細・按分精算書 (タイヤ交換等運行経費用)

会派名 県民クラブ

議員名 尾島 保彦



令和 2年度

| | | | | 自動車 登録番号 | | | | |
|-----|--------|--------|--------------|---------------|-----------------|-----------|-------|--------|
| | 運行経費額① | 概算計上② | 総走行距離数③ | 政務活動 総距離数④ | 政務活動対象 運行経費⑤ | 精算 ⑤-② | | |
| 4月 | | | 開始 26,381 km | 770 | / | / | | |
| 5月 | | | | 378 | | | | |
| 6月 | | | | 252 | | | | |
| 7月 | | | | 526 | | | | |
| 8月 | | | | 1,500 | | | | |
| 9月 | | | | 632 | | | | |
| 10月 | | | | 776 | | | | |
| 11月 | 27,800 | 14,511 | | 756 | | | | |
| 12月 | | | | 166 | | | | |
| 1月 | | | | 948 | | | | |
| 2月 | | | | 494 | | | | |
| 3月 | | | 終了 48,009 km | 218 | | | | |
| 合計 | 27,800 | 14,511 | 21,628 km | 7,416 | | | 9,529 | -4,982 |

| | |
|----------|--------|
| 4月走行距離開始 | 26,381 |
| 3月走行距離終了 | 48,009 |
| 年度走行距離 | 21,628 |

(政務活動に使用した割合)

$$\frac{\text{④} \cdots 7,416}{\text{③} \cdots 21,628} = 0.3428 \quad \text{⑥}$$

(運行経費額のうち、政務活動費充当額)

$$\text{① } 27,800 \times \text{⑥ } 0.3428 = 9,529 \quad \text{⑤}$$

(精算額)

$$\text{⑤ } 9,529 - \text{② } 14,511 = -4,982$$

*政務活動使用車両ごとに作成すること。