



# 領収書等の添付様式

整理番号

/

領収書その他の証拠書類の添付欄

## 領 収 証

№ 010350

2 年 4 月 20 日

今吉次郎 様

金額	¥	8	千	1	円	5	10
----	---	---	---	---	---	---	----

但 折込代

上記正に領収いたしました

内 訳	
現金	
小切手	/
手形	/

### 株式会社 日豊折込センター

本 社 / 〒871-0003 大分県中津市大字是則330番地  
 TEL 0979-27-6767 FAX 0979-27-6753  
 日田営業所 / 〒877-0025 大分県日田市田島2-1-16  
 TEL 0973-22-4990 FAX 0973-22-4995



事業名、用途及び内容等

広報紙「ふれあい」折込料  
19,500部

あん分による充当の場合

あん分の率 ( )

按分による政務活動費の充当額 ( 円)

一部のみ打切り充当した場合

政務活動費充当額 ( 円)







# 領収書等の添付様式

整理番号

/

領収書その他の証拠書類の添付欄

## 領 収 証

№ 010409

2 年 7 月 28 日

今昔次郎 様

金額	¥	8	千	5	円	10
----	---	---	---	---	---	----

但 折込代

上記正に領収いたしました

内 訳	
現金	
小切手	/
手形	/

### 株式会社 日豊折込センター

本社 / 〒871-0003 大分県中津市大字是則330番地  
 TEL 0979-27-6767 FAX 0979-27-6753  
 日田営業所 / 〒877-0025 大分県日田市田島2-1-16  
 TEL 0973-22-4990 FAX 0973-22-4995



事業名、使途及び内容等

広報紙「ふれあい」折込料  
19,500 円

あん分による充当の場合

あん分の率 ( )

按分による政務活動費の充当額 ( 円)

一部のみ打切り充当した場合

政務活動費充当額 ( 円)











# 領収書等の添付様式

整理番号

1

領収書その他の証拠書類の添付欄

## 領 収 証

No 010522

2年11月4日

合吉次郎 様

金額		4	千	8	1	5	円	10
----	--	---	---	---	---	---	---	----

但 折込代

上記正に領収いたしました

内 訳	
現金	
小切手	/
手形	/

株式会社 日豊折込センター

本 社 / 〒871-0003 大分県中津市大字是則330番地  
 TEL 0979-27-6767 FAX 0979-27-6763  
 日田営業所 / 〒877-0025 大分県日田市田島2-1-16  
 TEL 0973-22-4990 FAX 0973-22-4995



事業名、使途及び内容等

広報紙「ふれあい」折込料  
19,500部

あん分による充当の場合

あん分の率 ( 99.6% )

按分による政務活動費の充当額 ( 8,180 円)

一部のみ打切り充当した場合

政務活動費充当額 ( 円)





# 領収書等の添付様式

整理番号

1

領収書その他の証拠書類の添付欄

## 領 収 証

№ 010590

3 年 / 月 22 日

今吉 次郎 様

金 額	1	9	7	4	5	円
-----	---	---	---	---	---	---

但

折込代

上記正に領収いたしました

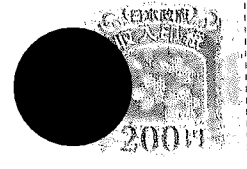

内 訳	
現金	0
小切手	/
手形	/

### 株式会社 日豊折込センター

本 社 / 〒871-0003 大分県中津市大字是則330番地  
 TEL 0979-27-6767 FAX 0979-27-6768  
 日田営業所 / 〒877-0025 大分県日田市田島2-1-16  
 TEL 0973-22-4990 FAX 0973-22-4995

担当者

事業名、用途及び内容等

広報紙「ふれあい」折込料  
19,500部

あん分による充当の場合

あん分の率 ( )

按分による政務活動費の充当額 ( 円)

一部のみ打ち切り充当した場合

政務活動費充当額 ( 円)



領収書等の添付様式

整理番号

/

領収書その他の証拠書類の添付欄

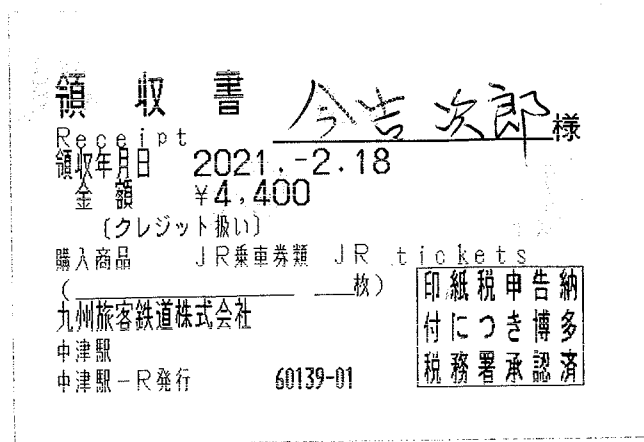

JR切符貼付 (領収書に名前を記入してください)

事業名、使途及び内容等

2月18日  
 会派勉強会 (農林水産振興調査会)  
 「大分県の農業について」

中津駅~大分駅往復利用 4,400円

あん分による充当の場合

あん分の率 ( )

按分による政務活動費の充当額 ( ) 円)

一部のみ打ち切り充当した場合

政務活動費充当額 ( ) 円)



