



# 領収書等の添付様式

整理番号

|

領収書その他の証拠書類の添付欄

1731-04-10 | 200 |

\*30,151 | 30,151 |

事業名、使途及び内容等

ホームページ更新料

あん分による充当の場合

あん分の率

( 60% )

按分による政務活動費の充当額

( 18,090 円 )

一部のみ打切り充当した場合

政務活動費充当額

(

円)

## ホームページ作成・更新委託契約書

大分県議会議員土居昌弘（以下「甲」という）と株式会社情報開発研究所 代表取締役 工藤英幸(以下「乙」という)とは、ホームページ作成・更新の委託に関して、次の通り契約する。

ホームページの更新

委託内容・・・ホームページのコンテンツの更新作業一式

委託期間・・・2013年5月1日～

委託金額・・・1か月 30,000円  
(ホームページアドレス・サーバー使用料含む)

<委託料の支払い>

・乙が更新作業後、甲がこれを確認し、乙が毎月請求書を発行、甲がこれを月末までに支払う。

<その他>

- ・契約解除の場合は、1か月前までに申し出る。
- ・上記内容に無き事項は、その都度、双方で協議の上、決める。

2013年5月1日

甲

土居昌弘

乙 〒878-0011

竹田市大字会々1489番地1

株式会社情報開発研

代表取締役 工藤

整理番号 2

領収書等の添付様式

領収書その他の証拠書類の添付欄

<b>領 収 証</b>		No. _____
土居昌弘 様		
金額	¥ 25,000	
但 事務所賃借料として		
H31年 4月 25日 上記正に領収いたしました		
内 訳		
税抜金額		
消費税額(%)		
竹田市吉町尚栄 会計		[Redacted]
GR1515		

事業名、使途及び内容等

事務所費

あん分による充当の場合

あん分の率 ( 90% )  
 按分による政務活動費の充当額 ( 22,500 円)

一部のみ打切り 充当した場合

政務活動費充当額 ( 円)

# 貸室賃貸借契約書

平成二十五年十二月二十一日、貸主古町尚栄会を甲とし、借主土居昌弘を乙として、甲乙合意の上、先のとおり契約を締結する。

一 物件 所在地 大分県竹田市竹田町五五一

住宅木造二階建の一階部分の一部屋

賃貸料 一ヶ月 金二五〇〇〇円也

二 賃貸借の期間は平成二十六年一月一日より六ヶ年とし、以後は甲乙合意の上決定する。

三 賃料は毎月末日までに各ヶ月分を支払うこと。支払いを怠った場合は、甲は直ちに本契約を解除して、当該物件の明渡しを求めることができる。

四 第一項の物件を第三者へ転貸し又賃貸権を譲渡し、あるいは契約者以外の人を同居させることはできない。又は甲の承諾なしに造作、改造してはならない。

五 電灯、瓦斯、水道の使用料は賃貸料に含むものとする。

六 乙の都合により移転する場合は契約期間中であっても、造作の買収、立退料その他いかなる名目による金品の請求もしないこと。

七 第一項の物件を乙の不注意により汚損した場合は、乙はこれを原形に復帰すること。

八 当該物件においては危険、その他近隣の迷惑となる様な行為は一切しないこと。

右各項を双方確認したので本契約書同文を作成し、各自記名押印の上、所持するものとする。

平成二十五年十二月二十一日

貸貸主 甲 住所

氏名

賃借者 乙 住所

氏名

土居昌弘



領収書等の添付様式

整理番号			
領収書その他の証拠書類の添付欄			
		201-05-10   200   *30,151   カジヨウホウカイハツ	
事業名、使途及び内容等			
ホームページ更新料			
あん分による充当の場合			
あん分の率	( 60% )		
按分による政務活動費の充当額		( 18,090 )	円)
一部のみ打切り充当した場合			
政務活動費充当額	(		円)

整理番号 2

領収書等の添付様式

領収書その他の証拠書類の添付欄

**領 収 証**

No. \_\_\_\_\_

土居昌弘 様

金額									
			¥	25	000				

但事務所賃借料として  
 平成 年 5月 25日 上記正に領収いたしました

内 訳

税抜金額	
消費税額(%)	

竹田市吉町尚栄  
 会計

GR1515

事業名、使途及び内容等

事務所費

あん分による充当の場合

あん分の率 ( 90% )

按分による政務活動費の充当額 ( 22,500 円)

一部のみ打ち切り充当した場合

政務活動費充当額 ( 円)





# 領収書等の添付様式

整理番号

1

領収書その他の証拠書類の添付欄

01-06-10 | 200 |

\*30,151 | ショウホウカイハツ |

事業名、使途及び内容等

ホームページ更新料

あん分による充当の場合

あん分の率

( 60% )

按分による政務活動費の充当額

( 18,090 円 )

一部のみ打切り充当した場合

政務活動費充当額

(

円)

領収書等の添付様式

整理番号

2

領収書その他の証拠書類の添付欄

**領 収 証**

No. \_\_\_\_\_

土居昌弘 様

金額									
									¥25000

但 事務所賃借料として  
 平成 6 年 6 月 24 日 上記正に領収いたしました

内 訳	
税抜金額	竹田市吉町尚栄会
消費税額(%)	会計

GR1515

事業名、用途及び内容等

事務所費

あん分による充当の場合

あん分の率

( 90% )

按分による政務活動費の充当額

( 22,500 円)

一部のみ打切り充当した場合

政務活動費充当額

( 円)



# 領収書等の添付様式

整理番号

領収書その他の証拠書類の添付欄

01-07-10 | 200 |

\*30,151(カ)シヨウホウカケル

事業名、使途及び内容等

ホームページ更新料

あん分による充当の場合

あん分の率 ( 60% )

按分による政務活動費の充当額 ( 18,090 円)

一部のみ打切り充当した場合

政務活動費充当額 ( 円)

領収書等の添付様式

整理番号

2

領収書その他の証拠書類の添付欄

<b>領 収 証</b>		No. _____									
土居 昌弘		様									
全 額	<table border="1" style="width: 100%; border-collapse: collapse;"> <tr> <td style="width: 25%;"> </td> <td style="width: 25%;"> </td> <td style="width: 25%;"> </td> <td style="width: 25%;"> </td> </tr> <tr> <td colspan="4" style="text-align: center;">¥ 2 5 0 0 0</td> </tr> </table>							¥ 2 5 0 0 0			
¥ 2 5 0 0 0											
但 事務所賃借料として 平成 26年 7月 26日 上記正に領収いたしました											
内 訳 税抜金額 _____ 消費税額( %) _____											
		竹田市古町尚栄会 会計									
GR1515											

事業名、用途及び内容等

事務所費

あん分による充当の場合

あん分の率

( 90% )

按分による政務活動費の充当額

( 22,500 円)

一部のみ打切り充当した場合

政務活動費充当額

( 円)



領収書等の添付様式

整理番号



領収書その他の証拠書類の添付欄

2401-08-09 | 200 | \*30,151(カ)シヨウホウカイハツ

事業名、使途及び内容等

ホームページ更新料

あん分による充当の場合

あん分の率 ( 60% )

按分による政務活動費の充当額 ( 18,090 円)

一部のみ打ち切り充当した場合

政務活動費充当額 ( 円)



# 領収書等の添付様式

整理番号

2

領収書その他の証拠書類の添付欄

領 収 証

工屋昌弘

様

No. \_\_\_\_\_

★

¥ 25,000-

但 事務所賃借料にて

平成 28 年 8 月 26 日 上記正に領収いたしました

内 訳

税抜金額

消費税額等( %)

収 入  
印 紙

コクヨ ウケ-1097

竹田市吉町尚栄会  
会計

事業名、用途及び内容等

事務所費

あん分による充当の場合

あん分の率

( 90% )

按分による政務活動費の充当額

( 22,500 円)

一部のみ打ち切り充当した場合

政務活動費充当額

( 円)



領収書等の添付様式

整理番号

領収書その他の証拠書類の添付欄

領 収 証

№000507

土居昌弘 様

令和元年9月6日

金額

729,600

但し米俵公報を印刷代(消費税額)

上記金額正に領収いたしました



入金内訳	金 額
現金	✓
小切手	
手形	
振込	
相殺	

係印



総合印刷・企画・編集・出版

株式会社 双林社 竹田支店

支店長 佐藤 智 明

〒878-0011 大分県竹田市大字会々1464番地1  
TEL 0974(64)1100 FAX 0974(64)1101

事業名、用途及び内容等

(議会活動広報紙「羽ばたき」R元.8 作成・印刷代)

あん分による充当の場合

あん分の率

( 90% )

按分による政務活動費の充当額

( 262,440 円)

一部のみ打ち切り充当した場合

政務活動費充当額

( 円)



領収書等の添付様式

整理番号

3

領収書その他の証拠書類の添付欄

201-09-12 | 200 | \*30,151(カ)ヨウホウカイハツ

事業名、用途及び内容等

ホームページ更新料

あん分による充当の場合

あん分の率 ( 60% )

按分による政務活動費の充当額 ( 18,090 円)

一部のみ打切り充当した場合

政務活動費充当額 ( 円)

整理番号 4

領収書等の添付様式

領収書その他の証拠書類の添付欄

No 155106 領 収 書

工屋 昌弘 様

収 入  
印 紙

合計金額 723070

件 名	摘 要	金 額
旅行代金		33,070

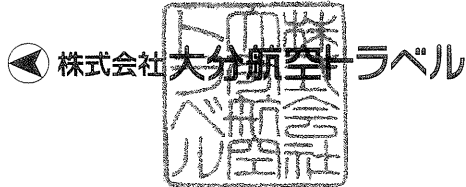

上記金額有難く領収致しました。

2019年 9月 20日



- 本社・大分営業所  
大分市金池町2丁目1番3号 TEL (097) 536-0101  
(レインボービル3F)
- 県庁内営業所  
大分市大手町3丁目県庁1F TEL (097) 533-1900

事業名、使途及び内容等	<p>10/5~10/6 九州大学医療推進フォーラム in SAGA</p> <p>( 10/5 豊後竹田駅-大分駅-佐賀駅 ホテル代込 10/6 佐賀駅-大分駅-豊後竹田駅 の費用</p>
あん分による充当の場合	<p>あん分の率 ( )</p> <p>按分による政務活動費の充当額 ( ) 円)</p>
一部のみ打ち切り充当した場合	<p>政務活動費充当額 ( ) 円)</p>

# 政務活動費（県外、海外）調査研究報告書

会 派 名 自由民主党

日 程	令和元年10月5日（土）～令和元年10月6日（日）
場 所	佐賀県医師会 佐賀メディカルセンター（佐賀市）
相手方	満岡聡 大会長ほか
参加議員 氏 名	土居 昌弘
目的・内容 ・成果等	<p>（目的）</p> <p>将来の意思決定能力の低下に備えて、今後の治療・ケア・療養に関する意向、代理意思決定者などについて本人や家族、医療関係者があらかじめ話合うプロセスであるアドバンス・ライフ・プランニング（ACP：人生会議）が今後の高齢多死社会を見据えた県民福祉を考えると必要なことから、ACPがテーマの第10回九州在宅医療推進フォーラムin SAGAに参加したものの。</p>
	<p>（内容）</p> <p>今回のフォーラムには医療関係者のみならず、一般市民など500人もの多くの方が参加していた。</p> <p>1日目は、神戸大学医学部附属病院緩和支援治療科 木澤義之特命教授が「これからの治療・ケアに関する話合（アドバンス・ライフ・プランニング）」について、日本尊厳死協会 長尾和宏副理事長が「リビングウィルと人生会議」について、それぞれ講演があった。</p> <p>2日目は、満岡聡大会長が「今、なぜACPか」、佐賀県医療センター好生館緩和ケア科 小杉寿文部長が「施設における看取りのワークショップとACP」、宮崎大学社会医学講座生命・医療倫理学分野 板井孝彦教授が「アドバンス・ライフ・プランニングの現状と課題」と題し、講演された。その後のシンポジウムでは、ACPの取組について九州・沖縄各県から報告があり、分科会では「もしバナゲーム」の体験会等があった。</p>
	<p>（成果）</p> <p>県民が自らの最期を考え、いかに生きるかが重要なことであり、人生の最終段階をどう過ごすのか事前に家族や医療・介護関係者と話し合う取組であるACPが本県の福祉にとって今後、必要であると考えている。</p> <p>そのような中、日本におけるACPの第一人者による講演や九州・沖縄各県のACPの特徴的な取組など多くの話を聞くことができ参考になった。今回聞くことができたことを活かし、本県でもACPの普及・啓発が進むよう取り組んでいきたい。</p>

※ 海外の場合、行程表、詳細報告等を添付すること。

※ 調査研究、要請陳情活動等を行った場合に作成し、添付すること。

整理番号

5

領収書等の添付様式

領収書その他の証拠書類の添付欄

領 収 証

工務課

様

No. \_\_\_\_\_

★

¥ 25,000-

但

事務費等給料引

平成 9 年 9 月 25 日 上記正に領収いたしました

内 訳

税抜金額

消費税額等(%)

収 入

印 紙

コクヨ ウケ-1097

竹田市吉町尚栄会  
会計

事業名、使途及び内容等

事務所費

あん分による充当の場合

あん分の率

( 90% )

按分による政務活動費の充当額

( 22,500 円)

一部のみ打切り充当した場合

政務活動費充当額

(

円)





領収書等の添付様式

整理番号

1

領収書その他の証拠書類の添付欄

領収書

現. 手. 切

2019年10月05日 -006

メーター運賃 ¥970 円

合計 ¥970 円

現金支払 ¥970 円

車両番号 233

ご乗車ありがとうございます。

(有)みどりタクシー

佐賀市水ヶ江5-7-22

☎ 代 25-3131

事業名、用途及び内容等

10/5 九州在宅医療推進フォーラム in SAGA

佐賀駅 —— 佐賀行キルセンター —— 773-代

あん分による充当の場合

あん分の率 ( )

按分による政務活動費の充当額 ( 円)

一部のみ打ち切り充当した場合

政務活動費充当額 ( 円)

領収書等の添付様式

整理番号

2

領収書その他の証拠書類の添付欄

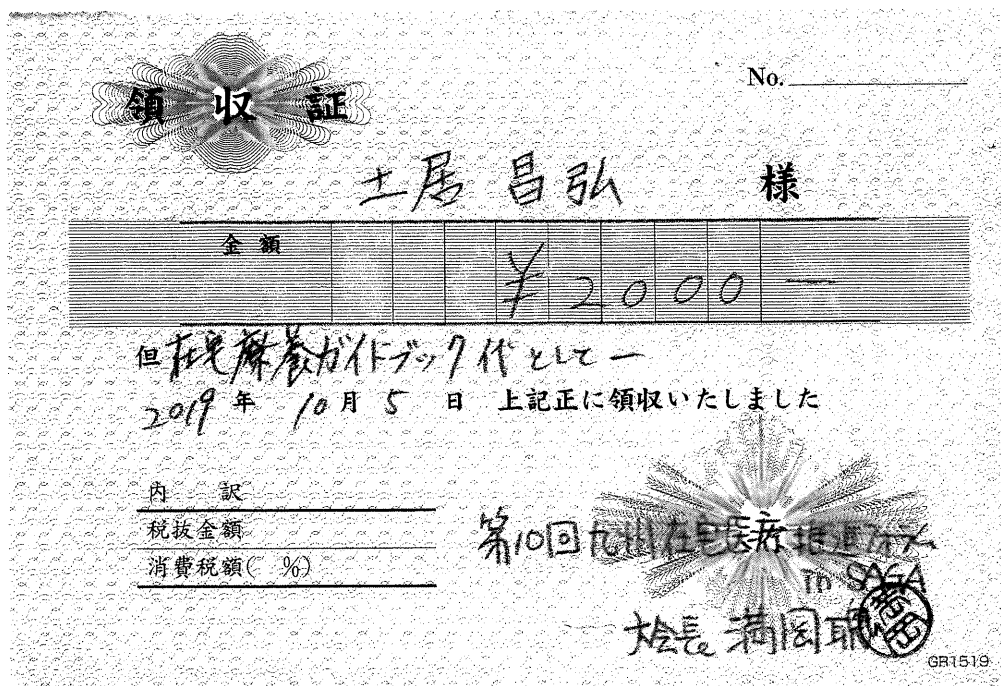

事業名、用途及び内容等

書籍購入費

あん分による充当の場合

あん分の率 ( )

按分による政務活動費の充当額 ( ) 円

一部のみ打ち切り充当した場合

政務活動費充当額 ( ) 円

整理番号	3	領収書等の添付様式
領収書その他の証拠書類の添付欄		
<p><b>領 収 書</b></p> <p style="margin-left: 200px;">No.3990</p> <p>日付 '19年10月06日</p> <p>車番 000209 00</p> <p>基本運賃 ¥1130円</p> <p style="font-size: 18px; font-weight: bold;">合計 ¥1130円</p> <p>上記の通り領収致しました</p> <p style="text-align: right; margin-right: 50px;">様</p> <p>毎度ご乗車ありがとうございます。 又のご乗車をお待ち申し上げます。</p> <p style="margin-left: 100px;">佐賀市本庄町大字袋254-1</p> <p style="margin-left: 100px;"><b>SAGA-TAXI</b></p> <p style="margin-left: 100px;">株式会社 佐賀タクシー</p> <p style="margin-left: 100px;">電話番号 (0952) 24-4311</p>		
事業名、使途及び内容等		
<p style="font-size: 18px;">10/6 九川在宅医療推進プロジェクト SAGA</p> <p style="font-size: 18px; margin-left: 100px;">佐賀タクシーから — 佐賀県 973-1代</p>		
あん分による充当の場合		
<p>あん分の率 ( )</p> <p>按分による政務活動費の充当額 ( ) 円)</p>		
一部のみ打ち切り充当した場合		
<p>政務活動費充当額 ( ) 円)</p>		

領収書等の添付様式

整理番号

4

領収書その他の証拠書類の添付欄

1701-10-15 | 200

\*30,151円)ジヨウホカイツ

事業名、使途及び内容等

ホームページ更新料

あん分による充当の場合

あん分の率

( 60% )

按分による政務活動費の充当額

( 18,090 円)

一部のみ打切り充当した場合

政務活動費充当額

( 円)

領収書等の添付様式

整理番号

5

領収書その他の証拠書類の添付欄

<b>領収書</b>		2019年10月19日
<b>土居 昌弘 様</b>		
<b>¥45,792</b>		
但 9月8日折込代 上記正に領収いたしました		
		竹田オリコミサービス 得丸 高志 
		竹田市大字吉田387-6 TEL 0974-62-2208 FAX 0974-63-1296
内訳		
税抜金額	¥42,400	
消費税	¥3,392	

事業名、使途及び内容等

大分県議会自由民主党本部  
ふれあい No.7 新聞折込代

あん分による充当の場合

あん分の率 ( )

按分による政務活動費の充当額 ( 円)

一部のみ打ち切り充当した場合

政務活動費充当額 ( 円)



# 領収書等の添付様式

整理番号

7

領収書その他の証拠書類の添付欄

## 領 収 証

工 居 三 弘

様

No. \_\_\_\_\_

★

¥ 25,000-

但 事務所賃料にて

平成 10 年 10 月 25 日 上記正に領収いたしました

内 訳

税抜金額

消費税額等( %)

収 入  
印 紙

コクヨ ウケ-1097

竹田市古町尚学  
会計

事業名、使途及び内容等

事務所費

あん分による充当の場合

あん分の率

( 90% )

按分による政務活動費の充当額

( 22,500 円)

一部のみ打切り充当した場合

政務活動費充当額

(

円)





# 領収書等の添付様式

整理番号

領収書その他の証拠書類の添付欄

201-11-15 | 200 | \*30,151 | カ)シヨウホウカイハツ

事業名、使途及び内容等

ホームページ更新料

あん分による充当の場合

あん分の率 ( 60% )

按分による政務活動費の充当額 ( 18,090 円)

一部のみ打切り充当した場合

政務活動費充当額 ( 円)

整理番号 2

領収書等の添付様式

領収書その他の証拠書類の添付欄

一般財団法人  
 空港振興・環境整備支援機構  
 熊本事務所  
 TEL 096-232-3670

領収証

精算機 #09	P 精算No.000134
発券機 #02	発券No.047303
入庫時刻	2019年11月19日(火) 10:09
精算時刻	2019年11月21日(木) 16:40
駐車時間	2日 6:31
駐車料金	A料金 2,400円
=====	
合計	2,400円
現金領収額	2,400円
お預り	10,000円
お釣り	7,600円

またのご利用をお待ちしております。

事業名、使途及び内容等

11/19~11/21 私学調査会(東京、神奈川)  
 熊本空港 駐車料

※ 報告書は調査会に添付

あん分による充当の場合

あん分の率 ( )

按分による政務活動費の充当額 ( ) 円

一部のみ打ち切り充当した場合

政務活動費充当額 ( ) 円

# 領収書等の添付様式

整理番号

7

領収書その他の証拠書類の添付欄

## 領 収 証

工 匠 多 弘

様

No. \_\_\_\_\_

★ ￥ 25,000 -

但 事務所費倍料にて

R元 年 11 月 26 日 上記正に領収いたしました

内 訳

税抜金額

消費税額等( %)

収 入  
印 紙

コクヨ ケー-1097

竹田市古町尚栄会  
会計

事業名、用途及び内容等

事務所費

あん分による充当の場合

あん分の率

( 90% )

按分による政務活動費の充当額

( 22,500 円)

一部のみ打ち切り充当した場合

政務活動費充当額

(

円)

整理番号

4

# 領収書等の添付様式

領収書その他の証拠書類の添付欄

一般財団法人  
 空港振興・環境整備支援機構  
 熊本事務所  
 TEL 096-232-3670

## 領収証

精算機 #09                    P 精算No.000121  
 発券機 #02                    発券No.052944  
 入庫時刻 2019年11月26日(火) 09:51  
 精算時刻 2019年11月28日(木) 16:48  
 駐車時間                      2日 6:57  
 駐車料金                    A料金 2,400円  
 =====  
 合計                            2,400円  
 現金領収額                    2,400円  
 お預り                        2,400円  
 お釣り                         0円

またのご利用をお待ちしております。

事業名、使途及び内容等

11/26 ~ 11/28

県議会自由民主党 要望活動(東京)

※ 報告書は会※で添付

あん分による充当の場合

あん分の率 ( )

按分による政務活動費の充当額 ( 円)

一部のみ打切り充当した場合

政務活動費充当額 ( 円)



# 領収書等の添付様式

整理番号

1

領収書その他の証拠書類の添付欄

301-12-17 | 200 |

\*30,151 | 加) 30,151 |

事業名、使途及び内容等

ホームページ更新料

あん分による充当の場合

あん分の率

( 60% )

按分による政務活動費の充当額

( 18,090 円 )

一部のみ打切り充当した場合

政務活動費充当額

( 円 )

領収書等の添付様式

整理番号

2

領収書その他の証拠書類の添付欄

領 収 証

工尾昌弘

様

No. \_\_\_\_\_

★

¥ 25,000-

但 事務所賃借料

R元年 12月 20日 上記正に領収いたしました

内 訳

税抜金額

消費税額等( %)

取 入  
印 紙

コクヨ ワケ-1037

竹田市古町尚栄  
会計

事業名、使途及び内容等

事務所費

あん分による充当の場合

あん分の率

( 90% )

按分による政務活動費の充当額

( 22,500 円)

一部のみ打ち切り充当した場合

政務活動費充当額

(

円)



領収書等の添付様式

整理番号

3

領収書その他の証拠書類の添付欄

<b>領収書</b>		2019年12月28日
<b>土居 昌弘 様</b>		
<b>¥46,640</b>		
但 11月3日折込代(自民党レポート) 上記正に領収いたしました		
内訳		竹田オリコミサービス 得丸 高志 
税抜金額	¥42,400	竹田市大字吉田387-6
消費税	¥4,240	TEL 0974-62-2208 FAX 0974-63-1296

事業名、用途及び内容等

大分県議会 自由民主党レポート  
ふたあり No.8 新聞折込代

あん分による充当の場合

あん分の率 ( )

按分による政務活動費の充当額 ( ) 円

一部のみ打切り充当した場合

政務活動費充当額 ( ) 円



領収書等の添付様式

整理番号

領収書その他の証拠書類の添付欄

02-01-20 | 200

\*30,15 | カ)シヨウホウカイハツ |

事業名、使途及び内容等

ホームページ更新料

あん分による充当の場合

あん分の率

( 60% )

按分による政務活動費の充当額

( 18,090 円)

一部のみ打切り充当した場合

政務活動費充当額

( 円)

整理番号 2

領収書等の添付様式

領収書その他の証拠書類の添付欄

No 00863

領収証

土居昌弘様

令和2年1月21日

金額 7275000



但し「羽ばたき」代金として(消費税額)

上記金額正に領収いたしました

入金内訳	金額
現金	✓
小切手	
手形	
振込	
相殺	

係印

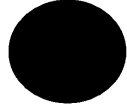

総合印刷・企画・編集・出版

株式会社 双林社 竹田支店

支店長 三 藤 三 智 明

〒878-0011 大分県竹田市大字余々1464番地1  
TEL 0974(64)1100 FAX 0974(64)1101

事業名、使途及び内容等

(議会活動広報紙「羽ばたき」R2-1 作成・印刷代)

あん分による充当の場合

あん分の率

( 90% )

按分による政務活動費の充当額

( 247,500 円)

一部のみ打切り充当した場合

政務活動費充当額

( 円)

領収書等の添付様式

整理番号

3

領収書その他の証拠書類の添付欄

領 収 証

工 居 昌 弘

様

No. \_\_\_\_\_

★

手 25,000-

但

事務所賃借料227

22年 1月 24日 上記正に領収いたしました

内 訳

税抜金額

消費税額等(%)

収 入  
印 紙

コクヨ ウケ-1097

竹田市古町尚栄会  
会計

事業名、用途及び内容等

事務所費

あん分による充当の場合

あん分の率

( 90% )

按分による政務活動費の充当額

( 22,500 円)

一部のみ打ち切り充当した場合

政務活動費充当額

(

円)



領収書等の添付様式

整理番号

1

領収書その他の証拠書類の添付欄

大分市  
コンパルホール  
地下事前精算機

領収証

精算機 #03	A 精算No.000061
発券機 #01	発券No.023879
入庫時刻	2020年 2月16日(日) 08:58
精算時刻	2020年 2月16日(日) 12:33
駐車時間	3:35
駐車料金	A料金 700円
=====	
合計	700円
現金領収額	700円
お預り	1,000円
お釣り	300円

またのご利用をお待ちしております。

事業名、使途及び内容等

2/16 大分県作業療法士連盟 研修会  
駐車料

あん分による充当の場合

あん分の率 ( )

按分による政務活動費の充当額 ( ) 円)

一部のみ打ち切り充当した場合

政務活動費充当額 ( ) 円)

領収書等の添付様式

整理番号

2

領収書その他の証拠書類の添付欄

02-02-18 | 200

\*30,151(カ)シヨウホウカイハツ

事業名、使途及び内容等

ホームページ更新料

あん分による充当の場合

あん分の率 ( 60% )

按分による政務活動費の充当額

( 18,090 円)

一部のみ打切り充当した場合

政務活動費充当額

(

円)



整理番号 3

## 領収書等の添付様式

領収書その他の証拠書類の添付欄

# 桜瀬書店

TEL: 0974-63-1890  
毎度お買上げありがとうございます

店No: レジNo:0001  
2020年02月22日(土) 15時21分

## 領収証

土居昌弘 様

合計 ¥51,194  
(うち消費税等 ¥4,654)

但し 本代 として  
売上レシートNo. 010021903  
上記正に  
領収いたしました



印紙

桜瀬書店  
大分県竹田市大字坪田原  
77番地3  
0974-63-1890

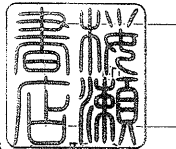

＜保管上のごお願い＞  
内側に折って保管して下さい

レシートNo:010021904  
扱:001 責1

商品番号・商品名	数量	本体単価	金額	備考	
患者・家族に寄り添う アドバンス・ケア・プランニング	1	3,400	3,400	メヂカルフレンド社	
正解を目指さない!? 意思決定や支援 人生最終段階の話し合い	1	3,200	3,200	南江堂	
本人の意思を尊重する意思決定支援 事前で学ぶアドバンス・ケア・プランニング	1	2,700	2,700	南山堂	
自治体職員のための住民と共に作る自治のかたち 人口減少、無関心、担い手不足を乗り越えて	1	1,800	1,800	第一法規	
人口減少社会のデザイン	1	1,800	1,800	東洋経済新報社	
絶望の林業	1	2,200	2,200	新泉社	
スーパー公務員直伝! 糸島善! 公務員のマーケティング力	1	1,800	1,800	学陽書房	
プレイスメイキング アクティビティ・ファーストの都市デザイン	1	2,200	2,200	学芸出版社	
丸平社会の地域公共交通 多様なアクターの参画によるモビリティ確保の方策	1	3,200	3,200	晃洋書房	
おいしいデ	1	2,800	2,800	羽鳥書店	
PUBLIC HACK 私的に自由にまちを使う	1	2,000	2,000	学芸出版社	
孤立する都市、つながる街	1	1,800	1,800	日本経済新聞出版社	
地域で「最期」まで支える 琴平社協の覚悟	1	1,200	1,200	全国社会福祉協議会	
この国で死ぬということ	1	1,800	1,800	ミネルヴァ書房	
最期まで自宅で過ごせる死に方のトリセツ	1	1,500	1,500	けやき出版	
ひとり暮らし、ひとりを支える フィンランド高齢者ケアのエス/グラフィ	1	2,000	2,000	青土社	
「いのち」の現場とまどう 臨床医学概論抗議	1	2,300	2,300	岩波書店	
病除けは願けるか いま、学校で起きている奇妙なこと	1	1,500	1,500	筑摩書房	
日本一おかしな公務員	1	1,500	1,500	日本経済新聞出版社	
地域おこし協力隊 10年の挑戦	1	1,800	1,800	農山漁村文化協会	
親光ブランドの教科書 地域引力を生み出す	1	1,800	1,800	日本経済新聞出版社	
<b>小計</b>	税抜		44,100	消費税	総額
<b>合計</b>	税抜			消費税	総額

※ 消費税率は10%です

商品番号・商品名	数量	本体単価	金額	備考	
ドキュメント豪雨災害 西日本豪雨の被災地を訪ねて	1	1,600	1,600	山と溪谷社	
ルボ「8050問題」 高齢親子「ひきこもり死」の現場から	1	840	840	河出書房新社	
<b>小計</b>	税抜		2,440	消費税	総額
<b>合計</b>	税抜		46,540	消費税	総額

※ 消費税率は10%です

事業名、使途及び内容等

本代

あん分による充当の場合

あん分の率 ( )

按分による政務活動費の充当額 ( 円)

一部のみ打切り充当した場合

政務活動費充当額 ( 円)

整理番号

4

領収書等の添付様式

領収書その他の証拠書類の添付欄

領 収 証

土居昌弘

様

No. \_\_\_\_\_

★ 羊 25,000-

但 事務所賃借料にて

R24 2月26日 上記正に領収いたしました

内 訳

税抜金額

消費税額等( %)

取 入  
印 紙

コクヨ ウケ-1097

竹田市古町尚栄会  
会計

事業名、使途及び内容等

事務所費

あん分による充当の場合

あん分の率

( 90% )

按分による政務活動費の充当額

( 22,500 円)

一部のみ打ち切り充当した場合

政務活動費充当額

(

円)

## 領収書等の添付様式

整理番号

5

領収書その他の証拠書類の添付欄

領 収 書

2020年2月29日

土 居 昌 弘 様

金額 ￥2,000 -

但 九福臨 第24回子どもと家族支援のための研修会 in 大分 (「大福臨」)  
参加費 (資料代) として正に受領しました

九州子どもの福祉臨床と家族支援研究会  
大分大会事務局 実行委員長 長谷川 多美子



事業名、使途及び内容等

令和2年2月29日(土) ホットホールでの  
子どもと家族支援のための研修会 参加費

あん分による充当の場合

あん分の率 ( )

按分による政務活動費の充当額 ( 円)

一部のみ打ち切り充当した場合

政務活動費充当額 ( 円)



領収書等の添付様式

整理番号

(

領収書その他の証拠書類の添付欄

02-03-18 | 200|

\*30,151|カ)シヨウホウカイハツ

事業名、使途及び内容等

ホームページ更新料

あん分による充当の場合

あん分の率 ( 60% )

按分による政務活動費の充当額

( 18,090 円)

一部のみ打切り充当した場合

政務活動費充当額

(

円)

整理番号

2

領収書等の添付様式

領収書その他の証拠書類の添付欄

領 収 証

土屋 昌弘

様

No. \_\_\_\_\_

★ ￥ 25,000

但 事務所賃借料にて

R2年 3月 25日 上記正に領収いたしました

内 訳

税抜金額

消費税額等( %)

取 入  
印 紙

コクヨ ウケ-1097

竹田市吉町尚栄会  
会計

事業名、用途及び内容等

事務所費

あん分による充当の場合

あん分の率

( 90% )

按分による政務活動費の充当額

( 22,500 円)

一部のみ打ち切り充当した場合

政務活動費充当額

( 円)



領収書等の添付様式

整理番号 4

領収書その他の証拠書類の添付欄

No.	
領 収 証	
土居 昌弘	納 殿
一金 8,400 円也	
但し 全国農業新聞代として H31.4 ~ R2.3 上記の金額を正に領収しました。	
令和 <del>平成</del> 2年 3月 30日	
竹田市農業委員会	
取扱者 氏名	[REDACTED]

事業名、使途及び内容等

全国農業新聞 1年間購読料

あん分による充当の場合

あん分の率 ( )  
 按分による政務活動費の充当額 ( 円)

一部のみ打切り充当した場合

政務活動費充当額 ( 円)