

# 政務活動費会計帳簿

会派名 大分県の食料・農業・農村を守る会  
 議員名 後藤 慎太郎

【 令和元年 5月分】

| 日  | 摘要             | 収入額 | 支出額     | 残額        | 内訳 (使 途 項 目 別) |       |       |              |       |       |       |        |       |        | 領収書<br>番号 | 備考 |     |    |
|----|----------------|-----|---------|-----------|----------------|-------|-------|--------------|-------|-------|-------|--------|-------|--------|-----------|----|-----|----|
|    |                |     |         |           | 調査研究費          | 研修費   | 広報広報費 | 要請陳情等<br>活動費 | 会議費   | 資料作成費 | 資料購入費 | 事務所費   | 事務費   | 人件費    |           |    | その他 |    |
|    | 前月繰越           |     | 0       | 0         |                |       |       |              |       |       |       |        |       |        |           |    |     |    |
| 7  | 事務所賃借料 (5月分)   |     | 21,367  | △ 21,367  |                |       |       |              |       |       |       | 21,367 |       |        |           |    |     | 1  |
| 8  | 郵送代            |     | 205     | △ 21,572  |                |       |       |              |       |       |       |        | 205   |        |           |    |     | 2  |
| 10 | 不登校を考える星の会 年会費 |     | 3,150   | △ 24,722  |                | 3,150 |       |              |       |       |       |        |       |        |           |    |     | 3  |
| 13 | 事務所電気代 (4月分)   |     | 7,047   | △ 31,769  |                |       |       |              |       |       |       | 7,047  |       |        |           |    |     | 4  |
| 17 | コピー機リース料 (5月分) |     | 5,130   | △ 36,899  |                |       |       |              |       |       |       |        | 5,130 |        |           |    |     | 5  |
| 22 | 事務用品購入         |     | 216     | △ 37,115  |                |       |       |              |       |       |       |        | 216   |        |           |    |     | 6  |
| 23 | コピー代 (4月分)     |     | 1,485   | △ 38,600  |                |       |       |              |       | 1,485 |       |        |       |        |           |    |     | 7  |
| 23 | 事務所電話代 (5月分)   |     | 4,381   | △ 42,981  |                |       |       |              |       |       |       |        | 4,381 |        |           |    |     | 8  |
| 27 | 新聞購読料 (5月分)    |     | 3,565   | △ 46,546  |                |       |       |              |       |       |       | 3,565  |       |        |           |    |     | 9  |
| 27 | 事務所ガス代 (4月分)   |     | 1,306   | △ 47,852  |                |       |       |              |       |       |       | 1,306  |       |        |           |    |     | 10 |
| 27 | 事務所賃借料 (6月分)   |     | 36,713  | △ 84,565  |                |       |       |              |       |       |       | 36,713 |       |        |           |    |     | 11 |
| 31 | 事務職員給与 (4月分)   |     | 52,530  | △ 137,095 |                |       |       |              |       |       |       |        |       |        | 52,530    |    |     | 12 |
|    |                |     | 0       | △ 137,095 |                |       |       |              |       |       |       |        |       |        |           |    |     |    |
|    |                |     | 0       | △ 137,095 |                |       |       |              |       |       |       |        |       |        |           |    |     |    |
|    |                |     | 0       | △ 137,095 |                |       |       |              |       |       |       |        |       |        |           |    |     |    |
|    |                |     | 0       | △ 137,095 |                |       |       |              |       |       |       |        |       |        |           |    |     |    |
|    |                |     | 0       | △ 137,095 |                |       |       |              |       |       |       |        |       |        |           |    |     |    |
|    | 月 計            | 0   | 137,095 | △ 137,095 |                | 0     | 3,150 | 0            | 1,485 | 0     | 3,565 | 66,433 | 9,932 | 52,530 | 0         |    |     |    |

|   |  |                                       |
|---|--|---------------------------------------|
| 整理番号  |  | <h2 style="margin: 0;">領収書等の添付様式</h2> |
| 領収書その他の証拠書類の添付欄   |  |                                       |
| <p style="font-size: 24px; opacity: 0.5;">01-05-07 200 *55,200009119710700 /</p>                  |  |                                       |
| 事業名、使途及び内容等   |  |                                       |
| <p style="font-size: 24px;">5月分 事務所賃借料 55,200円</p> <p style="font-size: 20px;">(振替手数料 200円含む)</p> |  |                                       |
| あん分による充当の場合   |  |                                       |
| $55,200 \times \frac{50}{100} \times \frac{24}{31}$   |  |                                       |
| あん分の率 ( )   |  |                                       |
| あん分による政務活動費の充当額 ( 21,367 円)   |  |                                       |
| 一部のみ打切り充当した場合   |  |                                       |
| 政務活動費充当額 ( 円)   |  |                                       |

# 領収書等の添付様式

整理番号

領収書その他の証拠書類の添付欄

## 領収書

後藤 慎太郎 様

[証紙切手引受]  
 第一種定形外(規格内) 109.5g  
 @205 1通 ¥205

小計 ¥205

郵便物引受合計通数 1通  
 課税計 ¥205  
 (内消費税等 ¥15)  
 非課税計 ¥0

△計 ¥205  
 □計 ¥205  
 お預り金額 ¥205



〒100-8792 日本郵便株式会社  
 東京都千代田区大手町2-3-1  
 取扱日時：2019年 5月 8日 11:03  
 担当 [REDACTED]  
 発行No. 190508A0056 端N26箱01  
 連絡先：坂ノ市郵便局  
 TEL:097-592-1489

事業名、使途及び内容等

郵送代 (県民クラブへ書類送付)

205円

あん分による充当の場合

あん分の率 ( )

あん分による政務活動費の充当額 ( 円)

一部のみ打切り充当した場合

政務活動費充当額 ( 円)

# 領収書等の添付様式

整理番号

領収書その他の証拠書類の添付欄

## ご利用明細票

|   |            |           |
|---|------------|-----------|
| お取扱日  | 店番         | 取扱番号      |
| 01-05-1072042   |            | A93130003 |
| 取扱店   | サカイノチ      |           |
| 払込口座  | [REDACTED] |           |
| 払込金額  | *3,000     | 料金 *150   |
| 振替受付票   |            |           |
| 払込みの証拠となるものですから大切に保存して下さい。<br>料金には、消費税等が含まれています。<br>(ゆうちょ銀行)                |            |           |
| 不登校を考える星の会<br>主 100 十 00 千 00 百 00<br>金額 3000<br>ご依頼人 後藤 慎太郎 様<br>(印) 目 附 印 |            |           |
| 記号番号  | *****      | ****0611  |
| “あんしん” & “べんり” な<br>スマホ決済アプリ ゆうちょ Pay                                       |            |           |

事業名、使途及び内容等

不登校を考える星の会 会費 3,150円  
 (振込手数料 150円含む)

あん分による充当の場合

あん分の率 ( )

あん分による政務活動費の充当額 ( 円)

一部のみ打切り充当した場合

政務活動費充当額 ( 円)

# 領収書等の添付様式

整理番号

領収書その他の証拠書類の添付欄

01-05-13 | 200 | 坂市 ( \*8,191円) 04 テントウ  
 01-05-13 | 200 | \*5,904円) 04 テンリョク

事業名、用途及び内容等

4月分電気代 14,095円

あん分による充当の場合

あん分の率 ( 50 / 100 )

あん分による政務活動費の充当額 ( 7,047 円)

一部のみ打切り充当した場合

政務活動費充当額 ( 円)

# 領収書等の添付様式

整理番号 6

領収書その他の証拠書類の添付欄

01-05-17 | 200 |

\*10,260円 リース

事業名、用途及び内容等

5月分 ワーホス<sup>機</sup> リース代 10,260円

あん分による充当の場合

あん分の率 ( 50/100 )

あん分による政務活動費の充当額 ( 5,130 円)

一部のみ打切り充当した場合

政務活動費充当額 ( 円)

# 領収書等の添付様式

整理番号 6

領収書その他の証拠書類の添付欄

**DAISO**  
**AOYAMA**

大分高城店

☎ 097-503-1762

毎度ありがとうございます!

店No:0101 レジNo:0002

2019年05月22日(水) 11時31分

令頁 4 又 言 正

クリアホルダー(A4, 10枚) ¥108

薄くて軽いクリアホルダー A ¥108

クリア封筒 長形4号 B5 ¥108

領収証 内訳付 複写用 ¥108

小計 4点 ¥432

**合計** **¥432**

(内、消費税等 ¥32)

現金 ¥1,002

**お釣** **¥570**

上記正に領収いたしました

☆お客様都合による返品・交換☆

返品・交換は、1週間以内に

レシートと商品をご持参下さい。

但し、食品・印鑑・開封済・

使用済は対応しかねます。



レシートNo:004986

責:101013レジ013

事業名、使途及び内容等

文具購入 432円

あん分による充当の場合

あん分の率 ( 50/100 )

あん分による政務活動費の充当額 ( 216 円)

一部のみ打切り充当した場合

政務活動費充当額 ( 円)

# 領収書等の添付様式

整理番号

7

領収書その他の証拠書類の添付欄

01-05-23 200 \*14,852SMBC(株)

事業名、使途及び内容等

コピー代 4月分 14,852円

あん分による充当の場合

あん分の率 ( 10 / 100 )

あん分による政務活動費の充当額 ( 1,485 円)

一部のみ打切り充当した場合

政務活動費充当額 ( 円)



# 領収書等の添付様式

整理番号 8

領収書その他の証拠書類の添付欄

電話料金等払込受領証

西日本ご利用分

ご請求先氏名  
後藤慎太郎事務所  
様

お客様番号  
4910-1183-13819

2019年 5月ご請求分

金額(円)  
¥8,763-

受取人  
NTTファイナンス株式会社

お問合せ先 (無料)  
0800-3335550

領 収 日 附 印

19.5.23

収入印紙貼付欄

(金融機関・CVS用)→お客様

ATMまたはゆうちょ銀行・郵便局でお支払いの場合は、左側の券をお出しください。上記以外でお支払いの場合は切り取らないでください。

事業名、用途及び内容等

5月分電話代 8,763円

あん分による充当の場合

あん分の率 ( 50/100 )

あん分による政務活動費の充当額 ( 4,381円 )

一部のみ打切り充当した場合

政務活動費充当額 ( 円 )

領収書等の添付様式

|  |   |
|--|---|
| 整理番号   | 0 |
| 領収書その他の証拠書類の添付欄                              |   |
| <p>01-05-27 200 *3,565円</p>                  |   |
| 事業名、使途及び内容等                                  |   |
| <p>5月分 新聞代 3,565円</p>                        |   |
| あん分による充当の場合                                  |   |
| <p>あん分の率 ( )</p> <p>あん分による政務活動費の充当額 ( 円)</p> |   |
| 一部のみ打切り充当した場合                                |   |
| <p>政務活動費充当額 ( 円)</p>                         |   |

整理番号 10

# 領収書等の添付様式

領収書その他の証拠書類の添付欄

01-05-27 200

\*4,354CP. 1992年10月10日

事業名、用途及び内容等

4月分 ガス代 4,354円

あん分による充当の場合

あん分の率 ( 30 / 100 )

あん分による政務活動費の充当額 ( 1,306 円)

一部のみ打切り充当した場合

政務活動費充当額 ( 円)

# 領収書等の添付様式

整理番号 //

領収書その他の証拠書類の添付欄

01-05-27 200

\*73,426 JIC タイトル印

事業名、使途及び内容等

6月分 事務所家賃 73,426 円  
(引落手数料 170円 含む)

あん分による充当の場合

あん分の率 (  $\frac{50}{100}$  )

あん分による政務活動費の充当額 ( 36,713 円 )

一部のみ打切り充当した場合

政務活動費充当額 (                      円 )



<ハウスリース> 保証委託契約申込書 (事業用)

保証会社(丙) ハウスリース株式会社
貸借人(乙) 後藤慎太郎

(1) 賃貸借の目的物
名称 HOUSTON 101号室
所在地 大分県大分市松岡5410番地1
貸借人(甲) 大東建託パートナーズ株式会社

(2) 駐車台数 2台
駐車区画 X・X・X・X

(3) 保証期間
貸借借期間 原契約の通り
保証期間 保証委託契約成立の日または賃貸借期間開始日いずれか遅い日から契約終了日まで

(4) 賃貸費用・保証委託料 ※賃貸費用は、必要全ての金額を表示してはおりません(保証委託料がわかる物のみ表示してあります)

保証委託契約申込プラン A. 事業用連帯保証人不要プラン
(甲)家賃 貸 70,200円 (内消費税等 5,200円)
(イ)駐車場使用料 --円 (内消費税等 --円)
(ロ)共益費 1,620円 (内消費税等 120円)
(ハ)自治会費等 --円
(ニ)その他費用 --円
(ホ)小計 71,820円
(ヘ)保証委託料率 2.0%
(ヘ)保証委託料 1,436円 (イ)×(ロ) [円未満の端数切り捨て]
(コ)敷金 260,000円
(ク)クリーニング費 --円 (内消費税等 --円)
(ケ)契約時保証委託料 3,591円

保証委託料率(上記イ)
(1) 賃貸借契約の始期日から3年間経過した日の属する末日まで 2.0%
(2) 左記(1)の期間満了日の翌日から3年以降 1.5%
(3) 左記(2)の期間満了日の翌日以降 1.0%

1. 貸借人(乙)は、保証委託契約申込書に契約保証委託料を保証会社(丙)にお支払いいただきます。
2. 月額の保証委託料は、貸料等(家賃、駐車場使用料、共益費、水道料、電気料、自治会費等、毎月支払する額の合計額)に保証委託料率を乗じた額となります。
3. 貸料等及び消費税等が変更された場合(駐車場の追加等も含みます)、変更後の貸料等に保証委託料率を乗じた額となります。
4. 月額の保証委託料は、保証委託期間中、毎月賃料等と一緒(貸借人(甲)にお支払いいただき、貸借人(甲)を通して保証会社(丙)にお支払いください。後記「保証委託契約約款」第3条をご確認ください。

(5) 保証の範囲・内容
1. 保証会社(丙)が保証する債務の主な項目は、以下のものです。
・家賃、共益費、駐車場使用料、原状回復費用、賃貸借契約違約金
・貸借人(甲)が負担した明渡し・原状回復等の法的な賠償費用
・水道光熱費(ただし、貸借人(甲)が直接回収しているもの)
・その他、賃貸借契約から生ずる貸借人(乙)の債務の一部
2. 詳しくは、後記「保証委託契約約款」第4条をご確認ください。

(6) 特約事項
貸借人(甲)及び貸借人(乙)間で、従前、賃貸借契約と同目的物を対象とする賃貸借契約を締結していた場合であっても、新たに締結された賃貸借契約の借期が保証委託料率算定の起算日となります。

(7) 賃貸人及び保証会社の表示
貸借人(甲) 東京都港区港南二丁目11番1号 大東建託パートナーズ株式会社
代表取締役社長 佐藤 功次
電話03(6718)9102 (代表)
保証会社(丙) 東京都港区港南二丁目11番6番1号 ハウスリース株式会社
代表取締役社長 加藤 雅俊
電話03(6718)9190 (代表)

(8) 代位弁済の時期と求償権の行使
1. 保証会社(丙)が、債務者の立替払い(代位弁済)を行う時期は、貸借人(乙)が賃貸借の目的物及びそれに附属する駐車場を退去した後、貸借人(甲)から保証会社(丙)に代位弁済の請求が行われたときとなります。
2. 保証委託契約の保証は、貸借人(乙)の賃料等・原状回復費用等の支払い債務の支払い義務を免除するものではありません。保証会社(丙)が、貸借人(乙)の債務の(立替払い)代位弁済)をしたときは、その代位弁済額を貸借人(乙)に請求(求償)させていただきます。
3. 代位弁済後、保証会社(丙)が貸借人(乙)に請求(求償)する額は、代位弁済額、代位弁済の履行に要した費用、求償権の行使に要した費用等です。
4. 詳しくは、後記「保証委託契約約款」第6条及び第7条をご確認ください。

建物C/D 007742101 部屋C/D 01010 契約番号 09529359
取扱会社 大東建託リーシング株式会社 大分店 097-546-4775(担当名) 吉谷 大輔

(9) 個人情報の取扱いについて
1. 貸借人(乙)は、保証会社(丙)が「個人情報の取扱い」に関する同意事項に賛同し、個人情報を取り扱うことに同意し、承諾し、後記「個人情報の取扱い」に関する同意事項をご確認ください。

(10) 貸借人(乙)の緊急連絡先
貸借人(乙)は、本人及び同居者以外で、予め本人の同意・承諾を得た者を緊急連絡先として保証会社(丙)に届け出るものとします。なお、保証会社(丙)は、賃貸借契約にかかると本人の同意・承諾を得た「緊急連絡先」を保証委託契約における緊急連絡先として取り扱うことができ、貸借人(乙)は、これを承諾するものとします。

(11) 家賃債務保証業者の取り扱名称又は氏名、住所及び電話番号
商号又は名称 ハウスリース株式会社
住所及び電話番号 東京都港区港南-16-1 TEL.03-6718-9190

(12) 登録番号及び登録年月日
登録番号 国土交通大臣( )第 6号
登録年月日 2017年12月21日

保証委託契約約款

借借人(甲)と貸借人(乙)は、本リース株式会社(以下「リース会社」といいます)と乙との間で締結された、保証委託契約(以下「本契約」といいます)に基づいて本件賃貸借(以下「賃貸借」といいます)の保証委託契約(以下「本約」といいます)を締結した。

第1条 (保証委託)
1. 本契約は、保証委託契約(以下「本契約」といいます)に基づいて、本契約に定める内容に従って、保証委託契約の履行に必要となる事項を、保証委託業者(以下「保証委託業者」といいます)に委託することとする。
2. 本契約は、保証委託業者が、保証委託契約の履行に必要となる事項を、保証委託業者(以下「保証委託業者」といいます)に委託することとする。
3. 本契約は、保証委託業者が、保証委託契約の履行に必要となる事項を、保証委託業者(以下「保証委託業者」といいます)に委託することとする。

第2条 (契約の履行)
1. 本契約は、保証委託業者が、保証委託契約の履行に必要となる事項を、保証委託業者(以下「保証委託業者」といいます)に委託することとする。
2. 本契約は、保証委託業者が、保証委託契約の履行に必要となる事項を、保証委託業者(以下「保証委託業者」といいます)に委託することとする。
3. 本契約は、保証委託業者が、保証委託契約の履行に必要となる事項を、保証委託業者(以下「保証委託業者」といいます)に委託することとする。

第3条 (契約の履行)
1. 本契約は、保証委託業者が、保証委託契約の履行に必要となる事項を、保証委託業者(以下「保証委託業者」といいます)に委託することとする。
2. 本契約は、保証委託業者が、保証委託契約の履行に必要となる事項を、保証委託業者(以下「保証委託業者」といいます)に委託することとする。
3. 本契約は、保証委託業者が、保証委託契約の履行に必要となる事項を、保証委託業者(以下「保証委託業者」といいます)に委託することとする。

第4条 (保証委託業者の報酬)
1. 本契約は、保証委託業者が、保証委託契約の履行に必要となる事項を、保証委託業者(以下「保証委託業者」といいます)に委託することとする。
2. 本契約は、保証委託業者が、保証委託契約の履行に必要となる事項を、保証委託業者(以下「保証委託業者」といいます)に委託することとする。
3. 本契約は、保証委託業者が、保証委託契約の履行に必要となる事項を、保証委託業者(以下「保証委託業者」といいます)に委託することとする。

第5条 (保証委託)
1. 本契約は、保証委託業者が、保証委託契約の履行に必要となる事項を、保証委託業者(以下「保証委託業者」といいます)に委託することとする。
2. 本契約は、保証委託業者が、保証委託契約の履行に必要となる事項を、保証委託業者(以下「保証委託業者」といいます)に委託することとする。
3. 本契約は、保証委託業者が、保証委託契約の履行に必要となる事項を、保証委託業者(以下「保証委託業者」といいます)に委託することとする。

第6条 (保証委託)
1. 本契約は、保証委託業者が、保証委託契約の履行に必要となる事項を、保証委託業者(以下「保証委託業者」といいます)に委託することとする。
2. 本契約は、保証委託業者が、保証委託契約の履行に必要となる事項を、保証委託業者(以下「保証委託業者」といいます)に委託することとする。
3. 本契約は、保証委託業者が、保証委託契約の履行に必要となる事項を、保証委託業者(以下「保証委託業者」といいます)に委託することとする。

第7条 (保証委託)
1. 本契約は、保証委託業者が、保証委託契約の履行に必要となる事項を、保証委託業者(以下「保証委託業者」といいます)に委託することとする。
2. 本契約は、保証委託業者が、保証委託契約の履行に必要となる事項を、保証委託業者(以下「保証委託業者」といいます)に委託することとする。
3. 本契約は、保証委託業者が、保証委託契約の履行に必要となる事項を、保証委託業者(以下「保証委託業者」といいます)に委託することとする。

第8条 (保証委託)
1. 本契約は、保証委託業者が、保証委託契約の履行に必要となる事項を、保証委託業者(以下「保証委託業者」といいます)に委託することとする。
2. 本契約は、保証委託業者が、保証委託契約の履行に必要となる事項を、保証委託業者(以下「保証委託業者」といいます)に委託することとする。
3. 本契約は、保証委託業者が、保証委託契約の履行に必要となる事項を、保証委託業者(以下「保証委託業者」といいます)に委託することとする。

第9条 (保証委託)
1. 本契約は、保証委託業者が、保証委託契約の履行に必要となる事項を、保証委託業者(以下「保証委託業者」といいます)に委託することとする。
2. 本契約は、保証委託業者が、保証委託契約の履行に必要となる事項を、保証委託業者(以下「保証委託業者」といいます)に委託することとする。
3. 本契約は、保証委託業者が、保証委託契約の履行に必要となる事項を、保証委託業者(以下「保証委託業者」といいます)に委託することとする。

第10条 (保証委託)
1. 本契約は、保証委託業者が、保証委託契約の履行に必要となる事項を、保証委託業者(以下「保証委託業者」といいます)に委託することとする。
2. 本契約は、保証委託業者が、保証委託契約の履行に必要となる事項を、保証委託業者(以下「保証委託業者」といいます)に委託することとする。
3. 本契約は、保証委託業者が、保証委託契約の履行に必要となる事項を、保証委託業者(以下「保証委託業者」といいます)に委託することとする。

個人情報の取扱いに関する同意事項 (以下「同意事項」といいます)

保証委託業者(以下「本契約」)は、本リース株式会社(以下「リース会社」といいます)と乙との間で締結された、保証委託契約(以下「本契約」といいます)に基づいて、個人情報を取り扱うことに同意し、承諾し、後記「個人情報の取扱い」に関する同意事項をご確認ください。

第12条 (個人情報の取扱い)
1. 本契約は、保証委託業者が、保証委託契約の履行に必要となる事項を、保証委託業者(以下「保証委託業者」といいます)に委託することとする。
2. 本契約は、保証委託業者が、保証委託契約の履行に必要となる事項を、保証委託業者(以下「保証委託業者」といいます)に委託することとする。
3. 本契約は、保証委託業者が、保証委託契約の履行に必要となる事項を、保証委託業者(以下「保証委託業者」といいます)に委託することとする。

第13条 (個人情報の取扱い)
1. 本契約は、保証委託業者が、保証委託契約の履行に必要となる事項を、保証委託業者(以下「保証委託業者」といいます)に委託することとする。
2. 本契約は、保証委託業者が、保証委託契約の履行に必要となる事項を、保証委託業者(以下「保証委託業者」といいます)に委託することとする。
3. 本契約は、保証委託業者が、保証委託契約の履行に必要となる事項を、保証委託業者(以下「保証委託業者」といいます)に委託することとする。

第14条 (個人情報の取扱い)
1. 本契約は、保証委託業者が、保証委託契約の履行に必要となる事項を、保証委託業者(以下「保証委託業者」といいます)に委託することとする。
2. 本契約は、保証委託業者が、保証委託契約の履行に必要となる事項を、保証委託業者(以下「保証委託業者」といいます)に委託することとする。
3. 本契約は、保証委託業者が、保証委託契約の履行に必要となる事項を、保証委託業者(以下「保証委託業者」といいます)に委託することとする。

第15条 (個人情報の取扱い)
1. 本契約は、保証委託業者が、保証委託契約の履行に必要となる事項を、保証委託業者(以下「保証委託業者」といいます)に委託することとする。
2. 本契約は、保証委託業者が、保証委託契約の履行に必要となる事項を、保証委託業者(以下「保証委託業者」といいます)に委託することとする。
3. 本契約は、保証委託業者が、保証委託契約の履行に必要となる事項を、保証委託業者(以下「保証委託業者」といいます)に委託することとする。

第16条 (個人情報の取扱い)
1. 本契約は、保証委託業者が、保証委託契約の履行に必要となる事項を、保証委託業者(以下「保証委託業者」といいます)に委託することとする。
2. 本契約は、保証委託業者が、保証委託契約の履行に必要となる事項を、保証委託業者(以下「保証委託業者」といいます)に委託することとする。
3. 本契約は、保証委託業者が、保証委託契約の履行に必要となる事項を、保証委託業者(以下「保証委託業者」といいます)に委託することとする。

第17条 (個人情報の取扱い)
1. 本契約は、保証委託業者が、保証委託契約の履行に必要となる事項を、保証委託業者(以下「保証委託業者」といいます)に委託することとする。
2. 本契約は、保証委託業者が、保証委託契約の履行に必要となる事項を、保証委託業者(以下「保証委託業者」といいます)に委託することとする。
3. 本契約は、保証委託業者が、保証委託契約の履行に必要となる事項を、保証委託業者(以下「保証委託業者」といいます)に委託することとする。

第18条 (個人情報の取扱い)
1. 本契約は、保証委託業者が、保証委託契約の履行に必要となる事項を、保証委託業者(以下「保証委託業者」といいます)に委託することとする。
2. 本契約は、保証委託業者が、保証委託契約の履行に必要となる事項を、保証委託業者(以下「保証委託業者」といいます)に委託することとする。
3. 本契約は、保証委託業者が、保証委託契約の履行に必要となる事項を、保証委託業者(以下「保証委託業者」といいます)に委託することとする。

第19条 (個人情報の取扱い)
1. 本契約は、保証委託業者が、保証委託契約の履行に必要となる事項を、保証委託業者(以下「保証委託業者」といいます)に委託することとする。
2. 本契約は、保証委託業者が、保証委託契約の履行に必要となる事項を、保証委託業者(以下「保証委託業者」といいます)に委託することとする。
3. 本契約は、保証委託業者が、保証委託契約の履行に必要となる事項を、保証委託業者(以下「保証委託業者」といいます)に委託することとする。

第20条 (個人情報の取扱い)
1. 本契約は、保証委託業者が、保証委託契約の履行に必要となる事項を、保証委託業者(以下「保証委託業者」といいます)に委託することとする。
2. 本契約は、保証委託業者が、保証委託契約の履行に必要となる事項を、保証委託業者(以下「保証委託業者」といいます)に委託することとする。
3. 本契約は、保証委託業者が、保証委託契約の履行に必要となる事項を、保証委託業者(以下「保証委託業者」といいます)に委託することとする。

第21条 (個人情報の取扱い)
1. 本契約は、保証委託業者が、保証委託契約の履行に必要となる事項を、保証委託業者(以下「保証委託業者」といいます)に委託することとする。
2. 本契約は、保証委託業者が、保証委託契約の履行に必要となる事項を、保証委託業者(以下「保証委託業者」といいます)に委託することとする。
3. 本契約は、保証委託業者が、保証委託契約の履行に必要となる事項を、保証委託業者(以下「保証委託業者」といいます)に委託することとする。

第22条 (個人情報の取扱い)
1. 本契約は、保証委託業者が、保証委託契約の履行に必要となる事項を、保証委託業者(以下「保証委託業者」といいます)に委託することとする。
2. 本契約は、保証委託業者が、保証委託契約の履行に必要となる事項を、保証委託業者(以下「保証委託業者」といいます)に委託することとする。
3. 本契約は、保証委託業者が、保証委託契約の履行に必要となる事項を、保証委託業者(以下「保証委託業者」といいます)に委託することとする。

第23条 (個人情報の取扱い)
1. 本契約は、保証委託業者が、保証委託契約の履行に必要となる事項を、保証委託業者(以下「保証委託業者」といいます)に委託することとする。
2. 本契約は、保証委託業者が、保証委託契約の履行に必要となる事項を、保証委託業者(以下「保証委託業者」といいます)に委託することとする。
3. 本契約は、保証委託業者が、保証委託契約の履行に必要となる事項を、保証委託業者(以下「保証委託業者」といいます)に委託することとする。

保証会社(丙) ハウスリース株式会社 御中
申込日 2018年 9月 26日
貸借人(乙)住所
氏名 後藤 慎太郎
電話 (自宅・携帯)
大分後電話

# 領収書等の添付様式

整理番号

12

領収書その他の証拠書類の添付欄

平成31年04月分  
000264後藤慎太郎事務所

給与 支給・控除一覧表

令和01/05/16作成 1頁  
締日: 04/30 支給日: 05/31

| 所属        | 000001  |  |  | 給与体系01計 | 全社計     |
|-----------|---------|--|--|---------|---------|
| 社員        |         |  |  | 1名      | 1名      |
| 出勤日数 普通残業 | 22.00   |  |  | 22.00   | 22.00   |
| 就労時間      | 154:30  |  |  | 154:30  | 154:30  |
| 基本給       | 131,325 |  |  | 131,325 | 131,325 |
| 課税通勤手当    |         |  |  |         |         |
| 普通残業      |         |  |  |         |         |
| 深夜残業      |         |  |  |         |         |
| 休日出勤手当    |         |  |  |         |         |
| 課税支給合計    | 131,325 |  |  | 131,325 | 131,325 |
| 非課税通勤手当   |         |  |  |         |         |
| 非課税支給合計   |         |  |  |         |         |
| 支給合計      | 131,325 |  |  | 131,325 | 131,325 |
| 健康保険      |         |  |  |         |         |
| 介護保険      |         |  |  |         |         |
| 厚生年金      |         |  |  |         |         |
| 雇用保険      | 394     |  |  | 394     | 394     |
| 社保控除合計    | 394     |  |  | 394     | 394     |
| 課税対象額     | 130,931 |  |  | 130,931 | 130,931 |
| 所得税       | 2,300   |  |  | 2,300   | 2,300   |
| 住民税       |         |  |  |         |         |
| その他控除合計   | 2,300   |  |  | 2,300   | 2,300   |
| 控除合計      | 2,694   |  |  | 2,694   | 2,694   |
| 差引支給額     | 128,631 |  |  | 128,631 | 128,631 |
| 現金支給額     |         |  |  |         |         |
| 振込支給額     | 128,631 |  |  | 128,631 | 128,631 |
| 税制扶養数     |         |  |  |         |         |
| 税表区分      | 甲欄      |  |  |         |         |

事業名、用途及び内容等

4月分 事務職員給与 131,325円

あん分による充当の場合

あん分の率 ( 40/100 )

あん分による政務活動費の充当額 ( 52,530円)

一部のみ打切り充当した場合

政務活動費充当額 ( 円)

# 雇用契約書

|     |       |        |       |
|-----|-------|--------|-------|
| 氏名  | ■■■■■ | 生年月日   | ■■■■■ |
| 住所  | ■■■■■ |        |       |
| 連絡先 | ■■■■■ | 緊急時連絡先 |       |

下記条件にて契約することに同意します。

|        |                                   |
|--------|-----------------------------------|
| 雇用期間   | 平成 31 年 4 月 1 日 ~ 令和 2 年 3 月 31 日 |
| 就業場所   | 大分市坂ノ市南1丁目8番8号 ごとう慎太郎事務所          |
| 業務内容   | 政務活動等事務補助                         |
| 就業時間   | 午前 9 時 00 分 ~ 午後 3 時 00 分         |
| 休日     | 土・日・祝                             |
| 給与(賃金) | 月給・日給・ <u>時給</u> 850 円            |
| 給与支払方法 | 当月・ <u>翌月</u> 末日支払(当月末日締切)        |
| 給与振込先  | 銀行 支店<br>普通預金・当座預金 口座番号           |

契約書は2通作成し、双方が各1通が保有する。

平成 31 年 4 月 1 日

雇用者 会 派 名

県民クラブ

議 員 名

後藤 慎太郎

被雇用者 氏 名

■■■■■







# 領収書等の添付様式

|   |  |
|---|--|
| 整理番号  |  |
| 領収書その他の証拠書類の添付欄   |  |
| <p>01-06-07 200 坂市 (*5,402円) 05 デジトウ</p> <p>01-06-07 200 (*4,475円) 05 デジリョク</p> |  |
| 事業名、使途及び内容等   |  |
| <p>5月分 電気代 9,877円</p>   |  |
| あん分による充当の場合   |  |
| <p>あん分の率 ( 50/100 )</p> <p>あん分による政務活動費の充当額 ( 4,938円 )</p>                       |  |
| 一部のみ打切り充当した場合   |  |
| <p>政務活動費充当額 ( 円 )</p>   |  |

|  |   |                             |  |
|--|---|-----------------------------|--|
| 整理番号                                       | 2 | 領収書等の添付様式                   |  |
| 領収書その他の証拠書類の添付欄                            |   |                             |  |
| <h1>領 収 書</h1>                             |   | 令和元年6月14日                   |  |
| 後藤 慎太郎 様                                   |   |                             |  |
| 金 6,000 円也                                 |   |                             |  |
| 但し、令和元年度鶴崎地区自治委員連絡協議会<br>自治会連合会意見交換会参加費として |   |                             |  |
| 上記正に領収いたしました。                              |   |                             |  |
|  |   | 鶴崎地区自治委員連絡協議会<br>会長 角 谷 幹 男 |  |
| 事業名、使途及び内容等                                |   |                             |  |
|  |   | 鶴崎地区意見交換会参加費 6,000 円        |  |
| あん分による充当の場合                                |   |                             |  |
| あん分の率 ( )                                  |   |                             |  |
| あん分による政務活動費の充当額 ( ) 円                      |   |                             |  |
| 一部のみ打切り充当した場合                              |   |                             |  |
| 政務活動費充当額 ( 5,000 ) 円                       |   |                             |  |

# 領収書等の添付様式

整理番号

2

領収書その他の証拠書類の添付欄

01-06-17 2001 \*10,260円付 リース

事業名、用途及び内容等

6月分 コピー機リース料 10,260円

あん分による充当の場合

あん分の率 ( 50/100 )

あん分による政務活動費の充当額 ( 5,130 円)

一部のみ打切り充当した場合

政務活動費充当額 ( 円)

領収書等の添付様式

|   |   |
|---|---|
| 整理番号  | 4 |
| 領収書その他の証拠書類の添付欄   |   |
| <p>01-06-21 200 *5,469円 06 06 06 06 06 06</p> <p>01-06-21 200 *3,610円 06 06 06 06 06 06</p> |   |
| 事業名、用途及び内容等   |   |
| <p>6月分 電気代 9,079円</p>   |   |
| あん分による充当の場合   |   |
| <p>あん分の率 ( 50/100 )</p> <p>あん分による政務活動費の充当額 ( 4,539 円)</p>                                   |   |
| 一部のみ打切り充当した場合   |   |
| <p>政務活動費充当額 ( 円)</p>  |   |

# 領収書等の添付様式

|   |   |
|---|---|
| 整理番号  | 5 |
| 領収書その他の証拠書類の添付欄   |   |
| <p>1601-06-24 200 *1,620\$MBC(+7)</p>                                 |   |
| 事業名、使途及び内容等   |   |
| <p>5月分 コピー代 1,620円</p>  |   |
| あん分による充当の場合   |   |
| <p>あん分の率 ( 50/100 )<br/>                 あん分による政務活動費の充当額 ( 810 円)</p> |   |
| 一部のみ打切り充当した場合   |   |
| <p>政務活動費充当額 ( 円)</p>  |   |

## 領収書等の添付様式

|  |   |
|--|---|
| 整理番号                                   | 6   |
| 領収書その他の証拠書類の添付欄                        |   |
| <p>01-06-27   200   *73,426円 クレジット</p> |   |
| 事業名、使途及び内容等                            | <p>7月分 事務所賃借料 73,426円<br/>(引落手数料190円含む)</p>             |
| あん分による充当の場合                            | <p>あん分の率 ( 50/100 )<br/>あん分による政務活動費の充当額 ( 36,713 円)</p> |
| 一部のみ打切り充当した場合                          | <p>政務活動費充当額 ( 円)</p>                                    |

整理番号

# 領収書等の添付様式

領収書その他の証拠書類の添付欄

平成31年05月分  
000264後藤慎太郎事務所

給与支給・控除一覧表

令和01/06/21作成 1頁  
締日: 05/31 支給日: 06/30

| 所属        | 000001  |  | 000002 |  | 給与体系01計 | 全社計     |
|-----------|---------|--|--------|--|---------|---------|
| 社員        |         |  |        |  | 2名      | 2名      |
| 出勤日数 普通残業 | 19.00   |  | 10.00  |  | 29.00   | 29.00   |
| 就労時間      | 130:15  |  | 26:30  |  | 156:45  | 156:45  |
| 基本給       | 110,713 |  | 21,200 |  | 131,913 | 131,913 |
| 課税通勤手当    |         |  |        |  |         |         |
| 普通残業      |         |  |        |  |         |         |
| 深夜残業      |         |  |        |  |         |         |
| 休日出勤手当    |         |  |        |  |         |         |
| 課税支給合計    | 110,713 |  | 21,200 |  | 131,913 | 131,913 |
| 非課税通勤手当   |         |  |        |  |         |         |
| 非課税支給合計   |         |  |        |  |         |         |
| 支給合計      | 110,713 |  | 21,200 |  | 131,913 | 131,913 |
| 健康保険      |         |  |        |  |         |         |
| 介護保険      |         |  |        |  |         |         |
| 厚生年金      |         |  |        |  |         |         |
| 雇用保険      | 332     |  | 1,057  |  | 1,389   | 1,389   |
| 社保控除合計    | 332     |  | 1,057  |  | 1,389   | 1,389   |
| 課税対象額     | 110,381 |  | 20,143 |  | 130,524 | 130,524 |
| 所得税       | 1,250   |  |        |  | 1,250   | 1,250   |
| 住民税       |         |  |        |  |         |         |
| その他控除合計   | 1,250   |  |        |  | 1,250   | 1,250   |
| 控除合計      | 1,582   |  | 1,057  |  | 2,639   | 2,639   |
| 差引支給額     | 109,131 |  | 20,143 |  | 129,274 | 129,274 |
| 現金支給額     |         |  |        |  |         |         |
| 振込支給額     | 109,131 |  | 20,143 |  | 129,274 | 129,274 |
| 税制扶養数     |         |  |        |  |         |         |
| 税表区分      | 甲欄      |  | 甲欄     |  |         |         |

事業名、使途及び内容等

5月分事務職員給与 110,713円

あん分による充当の場合

あん分の率 ( 50/100 )

あん分による政務活動費の充当額 ( 55,356円)

一部のみ打切り充当した場合

政務活動費充当額 ( 円)



政務活動費会計帳簿

会派名 大分県の食料・農業・農村を守る会  
議員名 後藤 慎太郎

【令和元年 7月分】

| 日  | 摘要            | 収入額     | 支出額     | 残額        | 内訳(使途項目別) |     |       |          |     |       |       |       |        |        |        | 領収書番号 | 備考 |  |  |  |  |  |    |
|----|---------------|---------|---------|-----------|-----------|-----|-------|----------|-----|-------|-------|-------|--------|--------|--------|-------|----|--|--|--|--|--|----|
|    |               |         |         |           | 調査研究費     | 研修費 | 広聴広報費 | 要請陳情等活動費 | 会議費 | 資料作成費 | 資料購入費 | 事務所費  | 事務費    | 人件費    | その他    |       |    |  |  |  |  |  |    |
|    | 前月繰越          |         | 0       | △ 149,581 |           |     |       |          |     |       |       |       |        |        |        |       |    |  |  |  |  |  |    |
| 1  | 事務所水道料(6月分)   |         | 1,952   | △ 151,533 |           |     |       |          |     |       |       | 1,952 |        |        |        |       |    |  |  |  |  |  | 1  |
| 1  | 事務所電話代(6月分)   |         | 4,548   | △ 156,081 |           |     |       |          |     |       |       |       |        |        |        |       |    |  |  |  |  |  | 2  |
| 2  | 名刺印刷代         |         | 7,074   | △ 163,155 |           |     |       |          |     |       |       |       |        |        |        |       |    |  |  |  |  |  | 3  |
| 5  | 円ブリ才機関紙年間購読料  |         | 3,000   | △ 166,155 |           |     |       |          |     |       |       | 3,000 |        |        |        |       |    |  |  |  |  |  | 4  |
| 16 | 概算委託料(7月分)    | 100,000 | 0       | △ 66,155  |           |     |       |          |     |       |       |       |        |        |        |       |    |  |  |  |  |  |    |
| 17 | コピー機リース料(7月分) |         | 5,130   | △ 71,285  |           |     |       |          |     |       |       |       |        |        |        |       |    |  |  |  |  |  | 5  |
| 22 | 事務所電気代(7月分)   |         | 5,048   | △ 76,333  |           |     |       |          |     |       |       |       |        |        |        |       |    |  |  |  |  |  | 6  |
| 23 | コピー代(6月分)     |         | 810     | △ 77,143  |           |     |       |          |     |       |       | 810   |        |        |        |       |    |  |  |  |  |  | 7  |
| 29 | 事務所賃借料(8月分)   |         | 36,713  | △ 113,856 |           |     |       |          |     |       |       |       |        |        |        |       |    |  |  |  |  |  | 8  |
| 29 | 社会保険労務士事務所支払  |         | 10,854  | △ 124,710 |           |     |       |          |     |       |       |       |        |        |        |       |    |  |  |  |  |  | 9  |
| 30 | 事務所電話代(7月分)   |         | 3,225   | △ 127,935 |           |     |       |          |     |       |       |       |        |        |        |       |    |  |  |  |  |  | 10 |
| 30 | 労働保険料事業主負担金   |         | 9,996   | △ 137,931 |           |     |       |          |     |       |       |       |        |        |        |       |    |  |  |  |  |  | 11 |
| 30 | 事務職員給与(6月分)   |         | 53,869  | △ 191,800 |           |     |       |          |     |       |       |       |        |        |        |       |    |  |  |  |  |  | 12 |
|    |               |         | 0       | △ 191,800 |           |     |       |          |     |       |       |       |        |        |        |       |    |  |  |  |  |  |    |
|    |               |         | 0       | △ 191,800 |           |     |       |          |     |       |       |       |        |        |        |       |    |  |  |  |  |  |    |
|    |               |         | 0       | △ 191,800 |           |     |       |          |     |       |       |       |        |        |        |       |    |  |  |  |  |  |    |
|    |               |         | 0       | △ 191,800 |           |     |       |          |     |       |       |       |        |        |        |       |    |  |  |  |  |  |    |
|    | 月計            | 100,000 | 142,219 | △ 191,800 | 0         | 0   | 0     | 0        | 0   | 0     | 810   | 3,000 | 54,567 | 19,977 | 63,865 | 0     |    |  |  |  |  |  |    |

# 領収書等の添付様式

|      |  |
|------|--|
| 整理番号 |  |
|------|--|

|                 |
|-----------------|
| 領収書その他の証拠書類の添付欄 |
|-----------------|

01-07-01 200 私用 \*3,904円 水道代

|             |
|-------------|
| 事業名、用途及び内容等 |
|-------------|

6月分上下水道代 3,904円

|             |
|-------------|
| あん分による充当の場合 |
|-------------|

あん分の率 ( 50/100 )

あん分による政務活動費の充当額 ( 1,952 円)

|               |
|---------------|
| 一部のみ打切り充当した場合 |
|---------------|

政務活動費充当額 ( 円)

# 領収書等の添付様式

|      |  |
|------|--|
| 整理番号 |  |
|------|--|

領収書その他の証拠書類の添付欄

ATMまたはゆうちょ銀行・郵便局でお支払いの場合は、右欄の枚をお出しください。上記以外でお支払いの場合は切り取らないでください。

**電話料金等払込受領証**  
西日本ご利用分

ご請求先氏名  
後藤慎太郎事務所 様

お客様番号  
4910-1183-13819

2019年 6月ご請求分

金額(円)  
¥9,097-

受取人  
NTTファイナンス株式会社

お問合せ先（無料）  
0800-3335550

領収日附印  
19.01

収入印紙貼付欄  
(金融機関・CVS用)→お客様

事業名、使途及び内容等

6月分 電話代 9,097円

あん分による充当の場合

あん分の率 ( 50/100 )  
あん分による政務活動費の充当額 ( 4,548 円)

一部のみ打ち切り充当した場合

政務活動費充当額 ( 円)

# 領収書等の添付様式

整理番号

領収書その他の証拠書類の添付欄

## キャッシュサービスご利用明細票

毎度ご利用いただきまして、ありがとうございます。  
ご利用の明細は、下記の通りでございます。どうぞお確かめ下さい。

|                                   |                |                       |
|-----------------------------------|----------------|-----------------------|
| 取引日                               | 取引店・振替番号       | ご利用内容                 |
| 01-07-02                          | 0015002        | お振込み                  |
| 取引銀行                              | 取引店            | 口座番号                  |
| 0183 0007                         |                |                       |
| お取込金額(枚)                          |                | お取引金額                 |
| 万円                                | 五千円            | 千円                    |
| 五百円                               | 百円             | 五十円                   |
| 十円                                | 五円             | 一円                    |
|                                   |                | 手数料 ¥14,040<br>¥108   |
| 元 領 持 高<br>*****                  |                |                       |
| ご案内・お受取人                          |                |                       |
| ユ) カワムラインサツ 様                     |                |                       |
| ご依頼人<br>ゴトウシンタロウジ ムシヨ コトウ シンタロウ 様 |                |                       |
| 電話番号 097-547-7885                 |                |                       |
| 取引時刻                              | 12:49          | 振込日                   |
| 振込通番                              | 000045         |                       |
| L 001992                          | 地域をかまわずの未来をみつめ |                       |
| 大分銀行                              |                | 印紙税申告納付につき大分<br>***** |

事業名、使途及び内容等

名刺印刷代 14,148円 (振込手数料 108円 含む)

あん分による充当の場合

あん分の率 ( 50/100 )

あん分による政務活動費の充当額 ( 7,074 円)

一部のみ打切り充当した場合

政務活動費充当額 ( 円)

領収書等の添付様式

|      |   |
|------|---|
| 整理番号 | 6 |
|------|---|

領収書その他の証拠書類の添付欄

領 収 証

後藤慎太郎様: 平成21年7月5日

★ ¥3,000-

但生命尊重ニュース年間購読料として

上記正に領収いたしました

内 訳

税抜金額

消費税額等(%)

円ブリオ大分

〒870-0254 大分市横塚2丁目4-22

TEL & FAX 097-592-1895



代表 熊谷孝子

コクヨ ウケ-1048

事業名、用途及び内容等

円ブリオ大分 機関誌年間購読料 3,000円

あん分による充当の場合

あん分の率 ( )

あん分による政務活動費の充当額 ( 円)

一部のみ打切り充当した場合

政務活動費充当額 ( 円)

# 領収書等の添付様式

整理番号

領収書その他の証拠書類の添付欄

01-07-17 | 200

\*10,260円 リース

事業名、使途及び内容等

7月分 コピー機<sup>リース</sup>リース代 10,260円

あん分による充当の場合

あん分の率 (  $\frac{50}{100}$  )

あん分による政務活動費の充当額 ( 5,130 円)

一部のみ打切り充当した場合

政務活動費充当額 ( 円)

# 領収書等の添付様式

|      |   |
|------|---|
| 整理番号 | 6 |
|------|---|

領収書その他の証拠書類の添付欄

|          |     |         |    |       |
|----------|-----|---------|----|-------|
| 01-07-22 | 200 | *6,367円 | 07 | デジリヨク |
| 01-07-22 | 200 | *3,729円 | 07 | デジトウ  |

事業名、使途及び内容等

7月分 電気代 70,096円

あん分による充当の場合

あん分の率 ( 50/100 )  
 あん分による政務活動費の充当額 ( 5,048 円)

一部のみ打切り充当した場合

政務活動費充当額 ( 円)

# 領収書等の添付様式

整理番号

領収書その他の証拠書類の添付欄

01-07-23 | 200

\*1,620SMBC(キヤ)

事業名、使途及び内容等

6月分 コピー代 1,620円

あん分による充当の場合

あん分の率 (50/100)

あん分による政務活動費の充当額 ( 810 円)

一部のみ打切り充当した場合

政務活動費充当額 ( 円)



整理番号 2

# 領収書等の添付様式

領収書その他の証拠書類の添付欄

01-07-29 200 \*73,426円 タイトウヤ

事業名、使途及び内容等

8月分事務所賃借料 73,426円  
(引落手数料 170円含む)

あん分による充当の場合

あん分の率 ( 50/100 )

あん分による政務活動費の充当額 ( 36,713 円)

一部のみ打切り充当した場合

政務活動費充当額 ( 円)

整理番号 9

# 領収書等の添付様式

領収書その他の証拠書類の添付欄

請求書 2011年 7月 3日 No. \_\_\_\_\_

〒330-0808 埼玉県後大野市三重町東小島8

社会保険労務士法人 三交 様

後藤博太郎事務所 様 所長 仲尾卓二

下記のとおり御請求申し上げます

税込合計金額 43,200 税率 8% 消費税額等 3,200

| 月日 | 品名                        | 数量 | 単価 | 金額(税抜・税込) | 摘要 |
|----|---------------------------|----|----|-----------|----|
| 0  | 1. 労働者保険料<br>年度更新手数料      | -  | 円  | 21,600    |    |
|    | 2. 給与計算 H30.4月<br>~H31.3月 | -  | 円  | 21,600    |    |
|    | 3.                        |    |    |           |    |
|    | 4. <振込>                   |    |    |           |    |
|    | 5. [REDACTED]             |    |    |           |    |
|    | 6. [REDACTED]             |    |    |           |    |
|    | 7.                        |    |    |           |    |
|    | 8.                        |    |    |           |    |
|    | 9.                        |    |    |           |    |
|    | 10.                       |    |    |           |    |
| 合計 |                           |    |    | 43,200    |    |

01-07-29 200  
01-07-29 200

\*21,600円  
\*108振込手数料

事業名、使途及び内容等

政務活動費等事務補助員に係る労働者保険料年度更新手数料として

社会保険労務士事務所 支払 21,708円

(振込手数料108円含む)

あん分による充当の場合

あん分の率 (50/100)

あん分による政務活動費の充当額 (10,854円)

一部のみ打切り充当した場合

政務活動費充当額 ( ) 円

# 領収書等の添付様式

整理番号 10

領収書その他の証拠書類の添付欄

ATMまたはゆうちょ銀行郵便局でお支払いの場合は、左側の表をお出しください。上記以外でお支払いの場合は切り取らないでください。  
(金融機関・CVS用)→お客様

|                                |                 |
|--------------------------------|-----------------|
| <b>電話料金等払込受領証</b>              |                 |
| 西日本ご利用分                        |                 |
| <small>ご請求先氏名</small>          | 後藤 慎太郎 様        |
| <small>お客様番号</small>           | 4910-1612-06802 |
| <small>2019年 7月ご請求分</small>    |                 |
| <small>金額(円)</small>           | ¥8,610-         |
| <small>受取人</small>             | NTTファイナンス株式会社   |
| <small>お問合せ先 (無料)</small>      | 0800-3335550    |
| <small>領 取 日 附 印</small>       | 19.7.30         |
| <small>収入印紙貼付欄</small>         |                 |
| <small>(金融機関・CVS用)→お客様</small> |                 |

事業名、用途及び内容等

7月分 電話代 6,450円 (工事費2,160円除く)

あん分による充当の場合

あん分の率 ( 50/100 )  
 あん分による政務活動費の充当額 ( 3,225 円)

一部のみ打切り充当した場合

政務活動費充当額 (                      円)

# 領収書等の添付様式

整理番号

領収書その他の証拠書類の添付欄

## 納付書・領収証書

労働保険 国庫金

※取扱庁名  ※取扱庁番号

徴収勘定  労働保険特別会計  厚生労働省  6118 ※平成  31 年度

| 労働保険番号 | 都道府県 | 所掌 | 管轄 | 基幹番号 | 枝番号 | ※CD | ※証券受領 |
|--------|------|----|----|------|-----|-----|-------|
|        |      |    |    |      |     |     | 金部部   |

翌年度5月1日以降 現年度歳入組入

|           |    |   |   |   |   |   |   |   |    |
|-----------|----|---|---|---|---|---|---|---|----|
| 労働保険料     | 十億 | 千 | 百 | 十 | 万 | 千 | 百 | 十 | 円  |
|           |    |   |   |   | 2 | 6 | 6 | 1 | 6  |
| 一般拠出金     | 十億 | 千 | 百 | 十 | 万 | 千 | 百 | 十 | 円  |
|           |    |   |   |   |   |   |   |   | 31 |
| 納付額 (合計額) | 十億 | 千 | 百 | 十 | 万 | 千 | 百 | 十 | 円  |
|           |    |   |   |   | 2 | 6 | 6 | 4 | 7  |

納付の目的  
1. 平成  年度  期  
2. 平成  年度  確定

※収納区分  ※課税区分

※内証券受領

納付の場所 日本銀行(本店・支店・代理店又は歳入代理店)、所轄都道府県労働局、所轄労働基準監督署

あて先 〒 870-0037 大分県中津市... (納付者渡し)

上記の合計額を領収しました  
領収日付印  
出納済  
1. 7. 30  
7  
大分県労働局

事業名、用途及び内容等

労働保険料 事業主負担分 19,993

|            |        |       |        |        |           |    |        |
|------------|--------|-------|--------|--------|-----------|----|--------|
| <b>確定額</b> | 7,488  |       | 7,488  |        | 7,488     |    |        |
|            | 労災保険料  |       | 雇用保険料  |        | 一般拠出金     |    | 合計     |
| 事業主        | 3/1000 | 1,872 | 6/1000 | 3,744  | 0.02/1000 | 31 | 5,647  |
| 個人         |        | -     | 3/1000 | 1,872  |           | -  | 1,872  |
| 合計         | 3/1000 | 1,872 | 9/1000 | 5,616  |           | 31 | 7,519  |
| <b>概算額</b> | 19,128 |       | 19,128 |        | 19,128    |    |        |
|            | 労災保険料  |       | 雇用保険料  |        | 一般拠出金     |    | 合計     |
| 事業主        | 3/1000 | 4,782 | 6/1000 | 9,564  |           | -  | 14,346 |
| 個人         |        | -     | 3/1000 | 4,782  |           | -  | 4,782  |
| 合計         | 3/1000 | 4,782 | 9/1000 | 14,346 |           | -  | 19,128 |

あん分による充当の場合

あん分の率 ( 50/100 )

あん分による政務活動費の支出額 ( 9,996 円)

一部のみ打ち切り充当した場合

政務活動費の支出額 ( 円)

# 領収書等の添付様式

整理番号 12

領収書その他の証拠書類の添付欄

平成31年06月分  
000264後藤慎太郎事務所

## 給与支給・控除一覧表

令和01/07/08作成 1頁  
締日: 06/30 支給日: 07/31

| 所属      | 000001     | 000002 | 給与体系01計 | 全社計     |
|---------|------------|--------|---------|---------|
| 社員      |            |        | 2名      | 2名      |
| 出勤日数    | 普通残業 20.00 | 19.00  | 39.00   | 39.00   |
| 就労時間    | 126:45     | 56:30  | 183:15  | 183:15  |
| 基本給     | 107,738    | 50,850 | 158,588 | 158,588 |
| 課税通勤手当  |            |        |         |         |
| 普通残業    |            |        |         |         |
| 深夜残業    |            |        |         |         |
| 休日出勤手当  |            |        |         |         |
| 課税支給合計  | 107,738    | 50,850 | 158,588 | 158,588 |
| 非課税通勤手当 |            |        |         |         |
| 非課税支給合計 |            |        |         |         |
| 支給合計    | 107,738    | 50,850 | 158,588 | 158,588 |
| 健康保険    |            |        |         |         |
| 介護保険    |            |        |         |         |
| 厚生年金    |            |        |         |         |
| 雇用保険    | 323        | 153    | 476     | 476     |
| 社保控除合計  | 323        | 153    | 476     | 476     |
| 課税対象額   | 107,415    | 50,697 | 158,112 | 158,112 |
| 所得税     | 1,100      |        | 1,100   | 1,100   |
| 住民税     |            |        |         |         |
| その他控除合計 | 1,100      |        | 1,100   | 1,100   |
| 控除合計    | 1,423      | 153    | 1,576   | 1,576   |
| 差引支給額   | 106,315    | 50,697 | 157,012 | 157,012 |
| 現金支給額   |            |        |         |         |
| 振込支給額   | 106,315    | 50,697 | 157,012 | 157,012 |
| 税制扶養数   |            |        |         |         |
| 税表区分    | 甲欄         | 甲欄     |         |         |

事業名、用途及び内容等

6月分事務職員給与 107,738円

あん分による充当の場合

あん分の率 ( 50/100 )

あん分による政務活動費の充当額 ( 53,869円)

一部のみ打切り充当した場合

政務活動費充当額 ( ) 円)

# 雇用契約書

|     |       |        |       |
|-----|-------|--------|-------|
| 氏名  | ■■■■■ | 生年月日   | ■■■■■ |
| 住所  | ■■■■■ |        |       |
| 連絡先 | ■■■■■ | 緊急時連絡先 |       |

下記条件にて契約することに同意します。

|        |                                     |     |   |
|--------|-------------------------------------|-----|---|
| 雇用期間   | 令和元年6月1日～令和2年3月31日                  |     |   |
| 就業場所   | 大分市松岡5410番地1 HOUSTON101号室 ごとう慎太郎事務所 |     |   |
| 業務内容   | 政務活動等事務補助                           |     |   |
| 就業時間   | 午前 9 時 00 分 ～ 午後 3 時 00 分           |     |   |
| 休日     | 土・日・祝                               |     |   |
| 給与(賃金) | 月給・日給・時給                            | 850 | 円 |
| 給与支払方法 | 当月・翌月末日支払(当月末日締切)                   |     |   |
| 給与振込先  | 銀行 支店<br>普通預金・当座預金 口座番号             |     |   |

契約書は2通作成し、双方が各1通が保有する。

令和元年6月1日

雇用者 会 派 名

大分県の食料・農業・農村を守る会

議員 名

後藤 慎太郎

被雇用者 氏 名

■■■■■



# 領収書等の添付様式

整理番号

領収書その他の証拠書類の添付欄

01-08-19 200 \*10,260円 リース

事業名、使途及び内容等

8月分 コピー機<sup>リース</sup>リース代 10,260円

あん分による充当の場合

あん分の率 ( 50/100 )

あん分による政務活動費の充当額 ( 5,130 円)

一部のみ打切り充当した場合

政務活動費充当額 ( 円)



## 領収書等の添付様式

|   |   |  |  |
|---|---|--|--|
| 整理番号  | 2 |  |  |
| 領収書その他の証拠書類の添付欄   |   |  |  |
| <p>01-08-20 200 *7,651円 08 デパート</p> <p>01-08-20 200 *2,576円 08 デパート</p> |   |  |  |
| 事業名、使途及び内容等   |   |  |  |
| <p>8月分 電気代 10,227 円</p>   |   |  |  |
| あん分による充当の場合   |   |  |  |
| <p>あん分の率 ( 50 / 100 )</p> <p>あん分による政務活動費の充当額 ( 5,113 円)</p>             |   |  |  |
| 一部のみ打切り充当した場合   |   |  |  |
| <p>政務活動費充当額 ( 円)</p>  |   |  |  |

# 領収書等の添付様式

|                                |  |
|--------------------------------|--|
| 整理番号                           |  |
| 領収書その他の証拠書類の添付欄                |  |
| 8 01-08-23 200 *1,620SMBC(ｷﾞﾌ) |  |
| 事業名、使途及び内容等                    |  |
| 7月分 コピｰ代 1,620 円               |  |
| あん分による充当の場合                    |  |
| あん分の率 ( 50/100 )               |  |
| あん分による政務活動費の充当額 ( 810 円)       |  |
| 一部のみ打切り充当した場合                  |  |
| 政務活動費充当額 ( 円)                  |  |

## 領収書等の添付様式

整理番号

4

領収書その他の証拠書類の添付欄

01-08-26 200 宿泊代 \*12,500円 (カ)  
 01-08-26 200 振込手数料 \*432円

事業名、使途及び内容等

県外視察経費 (旅費)

日時: 令和元年8月26日~8月28日

視察先: 沖縄県 (ロワジールホテル那覇及び航空自衛隊那覇基地)

〃 (与那国町役場)

参加者: 後藤議員

|             |         |
|-------------|---------|
| 宿泊代 (8/26分) | 12,500円 |
| 振込手数料       | 432円    |
| 計           | 12,932円 |

あん分による充当の場合

あん分の率 ( )

あん分による政務活動費の充当額 ( 円)

一部のみ打切り充当した場合

政務活動費充当額 ( 円)

別記様式第7号 (第4条関係)

|   |   |           |  |
|---|---|-----------|--|
| 整理番号  | 5 | 領収書等の添付様式 |  |
| 領収書その他の証拠書類の添付欄   |   |           |  |
| 01-08-26 200   *31,020カ)オオイトコウクウトラ  |   |           |  |
| 事業名、使途及び内容等   |   |           |  |
| <p>県外視察経費 (旅費)<br/>         日 時： 令和元年8月26日～8月28日<br/>         視察先： 沖縄県 (ロワジュールホテル那覇及び航空自衛隊那覇基地)<br/>                   " (与那国町役場)<br/>         参加者： 後藤議員</p> <p style="text-align: center;">航空券 (8/26分 福岡→那覇) 31,020円</p> |   |           |  |
| あん分による充当の場合   |   |           |  |
| <p>あん分の率 ( )</p> <p>あん分による政務活動費の充当額 ( 円)</p>  |   |           |  |
| 一部のみ打切り充当した場合   |   |           |  |
| <p>政務活動費充当額 ( 円)</p>  |   |           |  |

# 政務活動費 **（県外）**・海外） 調査研究報告書

会 派 名 大分県の食料・農業・農村を守る会

|               |  |
|---------------|--|
| 日 程           | 令和 元 年 8 月 26 日（月）～ 令和 元 年 8 月 28 日（水）   |
| 場 所           | 沖縄県沖縄市（九州沖縄防衛議員連盟連絡協議会総会・講話・研修・交流会）  |
| 相 手 方         | ○九州沖縄防衛議員連盟連絡協議会総会・講話・研修・交流会<br>陸上自衛隊西部方面総監 本松敬史氏<br>航空自衛隊南西航空方面隊司令官 鈴木康彦氏<br>沖縄防衛局長 田中和則氏<br>沖縄県議防衛議員連盟会長 又吉清義氏   |
| 参加議員<br>氏 名   | 後藤慎太郎  |
| 目的・内容<br>・成果等 | (目的)<br>九州・沖縄各県・各市町村の防衛議員連盟等が連携し、国の防衛に対する各県・市民の意識の啓発と高揚を図り、自衛隊の諸活動への充実と発展を図る。防衛講話、陸上自衛隊那覇基地を視察する。  |
|               | (内容)<br>近年、南西諸島を取り巻く安全保障環境では特に中国海空軍の動きが活発になり大隅半島・奄美・宮古・沖縄本島間海域・与那国周辺を頻繁に接近している。<br>2016年度以降は対馬海峡を通境、日本海を往復し、更に台湾南部を通りバシー海峡を通狭する回数が年々増え続けている為、航空自衛隊がスクランブルをし、撮影したところ、大型の無人機だと確認された。<br>今後もこのような事態が増加することが想定される為、海上保安庁等と連携を図りより有効な対応が取れるよう努めたい。<br><br>南西地域における南海トラフ地震の津波予測では奄美大島でも5～10mと高い津波がくると予測されている。いつ来るか分からない自然災害に対し常に待機している。<br>また、万が一のために地域の方たちと防災会議や防災訓練を通じてコミュニケーションを図っていきたい。<br><br>自衛官、自衛官OBが自治会、祭りの担い手、少年スポーツの指導者等をして地域に奉仕をさせてもらっている。 |
|               | (成果)<br>中国による本国の領海侵入、領空侵犯が繰り返され航空隊がほぼ1日1回以上のスクランブルをかけるという極めて危険な現状がある。<br><br>日本の安全保障や、近隣諸国との領土問題、自然災害等の不測の事態への対応をこの機会に改めて考え直し九州沖縄の安全に繋げていけるよう努めたい。   |
|               |  |

※ 海外の場合、行程表、詳細報告等を添付すること。

※ 調査研究、要請陳情活動等を行った場合に作成し、添付すること。

# 政務活動費（県外）海外）調査研究報告書

会派名 大分県の食料・農業・農村を守る会

|           |   |
|-----------|---|
| 日程        | 令和元年8月26日（月）～令和元年8月28日（水）   |
| 場所        | 沖縄県（沖縄市・八重山郡与那国島）   |
| 相手方       | 与那国役場 外間守吉 町長<br>" 企画財政課 小嶺長典 課長  |
| 参加議員氏名    | 後藤慎太郎   |
| 目的・内容・成果等 | <p>(目的)</p> <ul style="list-style-type: none"> <li>○陸上自衛隊駐屯地完成後の町の変化、影響などについて（経済効果や住民との交流等）</li> <li>○災害に際して駐屯地があることによる住民意識の変化</li> </ul>   |
|           | <p>(内容)</p> <p>台風などの自然災害時に役場には、駐屯地より先遣隊がきて万が一に備えて迅速に対応出来るよう応援体制を整えている。また役場職員だけではおいつかない台風被害で出た瓦礫撤去なども協力してもらっている。<br/>イベント前の草刈り、浜の清掃、診療所の応援体制のサポート。<br/>駐屯地が出来て約3年経つが反対派が4割いることにはいまだ変わらないので、反対派の方たちに寄り添いながらいきたい。<br/>駐屯地ができたことにより自衛隊員、その家族による人口と税収の増加。<br/>子どもが増加したことにより、複式学級の解消。<br/>光回線が繋がったことで、教育現場ではICT教育を取り入れ他校の同学年との合同授業を行っている。また島には高校がない為、ICT教育で15歳以上の人口減少に歯止めをかけられないか実証実験中。</p> <p>島の主な産業はサトウキビ、水稻、畜産だが、最近では大手企業とのタイアップにより「長命草」の生産が伸びている。約10年前まで生産面積が5haに満たなかったが現在は遊休地を利用して約25ヘクタールまで生産面積が伸びている。他には、カジキの水揚げ、酒の県外流通も盛んである。<br/>観光面では、工芸品の機や珍しい蛾、在来馬である与那国馬がある。<br/>平成29年度から観光客数は4万人を超え続けている。</p> |
|           | <p>(成果)</p> <p>大分県も中心部以外は閉校する小中高が増加していることを踏まえ、ICT教育を取り入れ、若年層とその家族の人口流出を防げないかお話を伺う。</p> <p>観光農業振興に力を入れている私としては、長命草に深く関心を抱き、このような農産物が大分県でも一つでも増えるように力を注ぎたい。</p>   |

※ 海外の場合、行程表、詳細報告等を添付すること。

※ 調査研究、要請陳情活動等を行った場合に作成し、添付すること。

# 領収書等の添付様式

整理番号

6

領収書その他の証拠書類の添付欄

01-08-27 200

\*73,426JC 9\*10000

事業名、使途及び内容等

9月分事務所賃借料 73,426円  
(引落手数料170円含む)

あん分による充当の場合

あん分の率 ( 50/100 )

あん分による政務活動費の充当額 ( 36,713 円)

一部のみ打切り充当した場合

政務活動費充当額 ( 円)

# 領収書等の添付様式

|                 |  |  |
|-----------------|--|--|
| 整理番号            |  |  |
| 領収書その他の証拠書類の添付欄 | <div style="text-align: center;"> <p><b>電話料金等払込受領証</b></p> <p>西日本ご利用分</p> <div style="border: 1px solid black; padding: 2px; margin-bottom: 2px;"> <p>ご請求先氏名<br/>後藤 慎太郎 様</p> </div> <div style="border: 1px solid black; padding: 2px; margin-bottom: 2px;"> <p>お客様番号<br/>4910-1612-06802</p> </div> <div style="border: 1px solid black; padding: 2px; margin-bottom: 2px;"> <p>2019年 8月ご請求分</p> </div> <div style="border: 1px solid black; padding: 2px; margin-bottom: 2px;"> <p>金額(円)<br/>¥6,849-</p> </div> <div style="border: 1px solid black; padding: 2px; margin-bottom: 2px;"> <p>受取人<br/>NTTファイナンス株式会社</p> </div> <div style="border: 1px solid black; padding: 2px; margin-bottom: 2px;"> <p>お問合せ先 (無料)<br/>0800-3335550</p> </div> <div style="border: 1px solid black; padding: 2px; margin-bottom: 2px;"> <p>領 取 日 附 印<br/>9.8.30</p> </div> <p style="font-size: small;">収入印紙貼付欄<br/>(金融機関・CVS用)→お客様</p> </div> |  |
| 事業名、使途及び内容等     | <p style="font-size: 2em; text-align: center;">8月分 電話代 6,849円</p>  |  |
| あん分による充当の場合     | <p>あん分の率 ( 50/100 )</p> <p>あん分による政務活動費の充当額 ( 3,424 円)</p>  |  |
| 一部のみ打ち切り充当した場合  | <p>政務活動費充当額 (                      円)</p>  |  |

ATMまたはゆうちょ銀行・郵便局でお支払いの場合は、左側2枚をお出しください。上記以外でお支払いの場合は切り取らないでください。



別記様式第7号 (第4条関係)

領収書等の添付様式

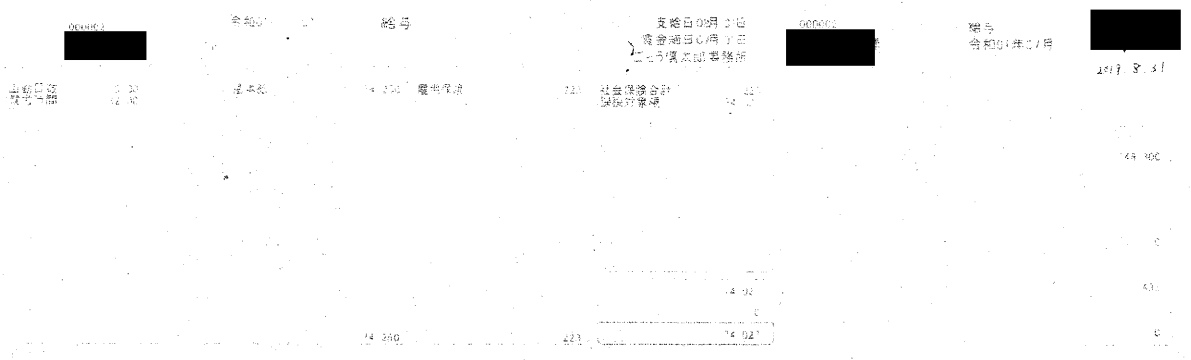
|   |   |  |  |
|---|---|--|--|
| 整理番号  | 8 |  |  |
| 領収書その他の証拠書類の添付欄   |   |  |  |
| <div style="text-align: center;">  </div> |   |  |  |
| 事業名、使途及び内容等   |   |  |  |
| <p style="text-align: center;">7 月分 事務所職員給与 <span style="float: right;">74,250円</span></p>                                  |   |  |  |
| あん分による充当の場合   |   |  |  |
| <p>あん分の率 ( 50/100 )</p> <p>あん分による政務活動費の充当額 ( 37,125円 )</p>  |   |  |  |
| 一部のみ打切り充当した場合   |   |  |  |
| <p>政務活動費充当額 (                      円 )</p>  |   |  |  |

# 雇 用 契 約 書

|     |                      |            |            |
|-----|----------------------|------------|------------|
| 氏 名 | ██████████           | 生年月日       | ██████████ |
| 住 所 | ████████████████████ |            |            |
| 連絡先 | ██████████           | 緊急時<br>連絡先 |            |

下記条件にて契約することに同意します。

|        |                                     |
|--------|-------------------------------------|
| 雇用期間   | 令和元年6月1日～令和2年3月31日                  |
| 就業場所   | 大分市松岡5410番地1 HOUSTON101号室 ごとう慎太郎事務所 |
| 業務内容   | 政務活動等事務補助                           |
| 就業時間   | 午前9時00分～午後15時00分                    |
| 休 日    | 土・日・祝                               |
| 給与（賃金） | 月給・日給・ <b>時給</b> 900 円              |
| 給与支払方法 | 当月・ <b>翌月</b> 末日支払（当月末日締切）          |
| 給与振込先  | 銀行 支店<br>普通預金・当座預金 口座番号             |

契約書は2通作成し、双方が各1通が保有する。

令和元年6月1日

雇用者 会 派 名

大分県の食料・農業・農村を守る会

代表者名

後藤 慎太郎

被雇用者 氏 名

██████████

政務活動費会計帳簿

会派名 大分県の食料・農業・農村を守る会  
 議員名 後藤 慎太郎

【令和元年 9月分】

| 日  | 摘要            | 収入額     | 支出額     | 残額        | 内訳(使途項目別) |     |       |          |     |       |       |        |       |        | 領収書番   | 備考 |     |   |
|----|---------------|---------|---------|-----------|-----------|-----|-------|----------|-----|-------|-------|--------|-------|--------|--------|----|-----|---|
|    |               |         |         |           | 調査研究費     | 研修費 | 広聴広報費 | 要請服借等活動費 | 会議費 | 資料作成費 | 資料購入費 | 事務所費   | 事務費   | 人件費    |        |    | その他 |   |
|    | 前月繰越          |         | 0       | △ 224,067 |           |     |       |          |     |       |       |        |       |        |        |    |     |   |
| 2  | 事務所水道料(8月分)   |         | 1,952   | △ 226,019 |           |     |       |          |     |       |       | 1,952  |       |        |        |    |     | 1 |
| 16 | 概算委託料(9月分)    | 100,000 | 0       | △ 126,019 |           |     |       |          |     |       |       |        |       |        |        |    |     |   |
| 17 | コピー機リース料(9月分) |         | 5,130   | △ 131,149 |           |     |       |          |     |       |       |        | 5,130 |        |        |    |     | 2 |
| 20 | 事務所電気代(8月分)   |         | 5,529   | △ 136,678 |           |     |       |          |     |       |       |        |       | 5,529  |        |    |     | 3 |
| 24 | コピー代(8月分)     |         | 810     | △ 137,488 |           |     |       |          | 810 |       |       |        |       |        |        |    |     | 4 |
| 27 | 事務所賃借料(10月分)  |         | 37,391  | △ 174,879 |           |     |       |          |     |       |       |        |       | 37,391 |        |    |     | 5 |
| 27 | 県外視察旅費(沖繩県)   |         | 110,346 | △ 285,225 | 110,346   |     |       |          |     |       |       |        |       |        |        |    |     | 6 |
| 30 | 事務所電話代(9月分)   |         | 3,448   | △ 288,673 |           |     |       |          |     |       |       |        |       |        | 3,448  |    |     | 7 |
| 30 | 事務職員給与(8月分)   |         | 40,500  | △ 329,173 |           |     |       |          |     |       |       |        |       |        | 40,500 |    |     | 8 |
|    |               |         | 0       | △ 329,173 |           |     |       |          |     |       |       |        |       |        |        |    |     |   |
|    |               |         | 0       | △ 329,173 |           |     |       |          |     |       |       |        |       |        |        |    |     |   |
|    |               |         | 0       | △ 329,173 |           |     |       |          |     |       |       |        |       |        |        |    |     |   |
|    |               |         | 0       | △ 329,173 |           |     |       |          |     |       |       |        |       |        |        |    |     |   |
|    |               |         | 0       | △ 329,173 |           |     |       |          |     |       |       |        |       |        |        |    |     |   |
|    |               |         | 0       | △ 329,173 |           |     |       |          |     |       |       |        |       |        |        |    |     |   |
|    |               |         | 0       | △ 329,173 |           |     |       |          |     |       |       |        |       |        |        |    |     |   |
|    |               |         | 0       | △ 329,173 |           |     |       |          |     |       |       |        |       |        |        |    |     |   |
|    |               |         | 0       | △ 329,173 |           |     |       |          |     |       |       |        |       |        |        |    |     |   |
|    | 月計            | 100,000 | 205,106 | △ 329,173 | 110,346   | 0   | 0     | 0        | 0   | 810   | 0     | 44,872 | 8,578 | 40,500 | 0      |    |     |   |

# 領収書等の添付様式

|  |  |
|--|--|
| 整理番号   |  |
| 領収書その他の証拠書類の添付欄  |  |
| <p>01-09-02 200 *3,904円</p>                            |  |
| 事業名、使途及び内容等  |  |
| <p>8月分 水道料 3,904円</p>                                  |  |
| あん分による充当の場合  |  |
| <p>あん分の率 ( 50/100 )<br/>あん分による政務活動費の充当額 ( 1,952 円)</p> |  |
| 一部のみ打切り充当した場合  |  |
| <p>政務活動費充当額 ( 円)</p>                                   |  |

# 領収書等の添付様式

整理番号

2

領収書その他の証拠書類の添付欄

01-09-17 200 \*10,260円 リース

事業名、使途及び内容等

9月分 コピ-機<sup>器</sup> リ-ス代 10,260円

あん分による充当の場合

あん分の率 ( 50/100 )

あん分による政務活動費の充当額 ( 5,130円 )

一部のみ打切り充当した場合

政務活動費充当額 ( 円 )

領収書等の添付様式

整理番号

領収書その他の証拠書類の添付欄

01-09-20 | 200 | \*7,904円\* 09 デ\*リ37  
 01-09-20 | 200 | \*3,155円\* 09 デ\*トウ

事業名、使途及び内容等

9月分電気代 11,059円

あん分による充当の場合

あん分の率 ( 50/100 )

あん分による政務活動費の充当額 ( 5,529円 )

一部のみ打切り充当した場合

政務活動費充当額 ( 円 )

領収書等の添付様式

整理番号

0

領収書その他の証拠書類の添付欄

01-09-24 200

\*1,620SMBC(ｷﾞﾌ)

事業名、使途及び内容等

8月分 コピｰ代 1,620

あん分による充当の場合

あん分の率 ( 50/100 )

あん分による政務活動費の充当額 ( 810 円)

一部のみ打切り充当した場合

政務活動費充当額 ( 円)

領収書等の添付様式

|  |   |
|--|---|
| 整理番号   | 5 |
| 領収書その他の証拠書類の添付欄  |   |
| <p style="text-align: center;">01-09-27 200 *74,783JC タイトウキョ</p>         |   |
| 事業名、使途及び内容等  |   |
| <p style="text-align: center;">10月分 事務所賃借料 74,783円<br/>(引落手数料170円含む)</p> |   |
| あん分による充当の場合  |   |
| <p>あん分の率 ( 50/100 )<br/>あん分による政務活動費の充当額 ( 37,39/円)</p>                   |   |
| 一部のみ打切り充当した場合  |   |
| <p>政務活動費充当額 (                      円)</p>                                |   |



別記様式第7号（第4条関係）

領収書等の添付様式

整理番号 6

領収書その他の証拠書類の添付欄

**キャッシュサービスご利用明細票**

毎度ご利用いただきまして、ありがとうございます。  
ご利用の明細は下記の通りでございます。どうぞお確かめ下さい。

|                         |          |              |
|-------------------------|----------|--------------|
| 取引日                     | 取引店・種別番号 | ご利用内容        |
| 01-09-27                | 0011003  | お振込み         |
| 取引銀行                    | 取引店      | 口座番号         |
| 0183 0007               |          |              |
| お振込金額(円)                | お取引金額    |              |
| 500円                    | 100円     | 100円         |
| 500円                    | 100円     | 500円         |
| 1円                      | 1円       |              |
| 手数料                     |          | ¥109,860     |
|                         |          | ¥486         |
| 元 種 別 高                 |          |              |
| *****                   |          |              |
| 取引先                     |          |              |
| メイツ カンゴウ サービス(カ)        |          |              |
| 住所                      |          |              |
| ゴトウシンタロウジ ムシヨ ゴトウ シンタロウ |          |              |
| 電話番号 097-547-7885       |          |              |
| 取引時刻                    | 振込日      |              |
| 15:34                   |          |              |
| 振込番号                    |          |              |
| 000184                  |          |              |
| L 008230                |          |              |
| 大分銀行                    |          | 印紙税申告納付につき大分 |
|                         |          | *****        |

事業名、使途及び内容等

県外視察経費（旅費）  
 日時：令和元年8月26日～8月28日  
 視察先：沖縄県（ロワジールホテル那覇及び航空自衛隊那覇基地）  
 "（与那国町役場） JR代（大分⇄博多） 9,320円  
 参加者：後藤議員 航空券 88,660円  
 （那覇-石垣-与那国-石垣）  
 （石垣-那覇-福岡）  
 宿泊代（8/27分） 11,880円  
 振込手数料 486円  
 計 110,346円

あん分による充当の場合

あん分の率 ( )  
 あん分による政務活動費の充当額 ( 円)

一部のみ打切り充当した場合

政務活動費充当額 ( 円)

別記様式第7号 (第4条関係)

領収書等の添付様式

|   |   |
|---|---|
| 整理番号  | 7 |
| 領収書その他の証拠書類の添付欄   |   |
| <p style="text-align: center;">01-09-30   200   *6,896電話料</p> |   |
| 事業名、使途及び内容等   |   |
| <p style="text-align: center;">9月分 電話代 6,896</p>              |   |
| あん分による充当の場合   |   |
| <p>あん分の率 ( 50/100 )</p> <p>あん分による政務活動費の充当額 ( 3,448円)</p>      |   |
| 一部のみ打切り充当した場合   |   |
| <p>政務活動費充当額 (                      円)</p>                     |   |

別記様式第7号（第4条関係）

整理番号 8

領収書等の添付様式

領収書その他の証拠書類の添付欄

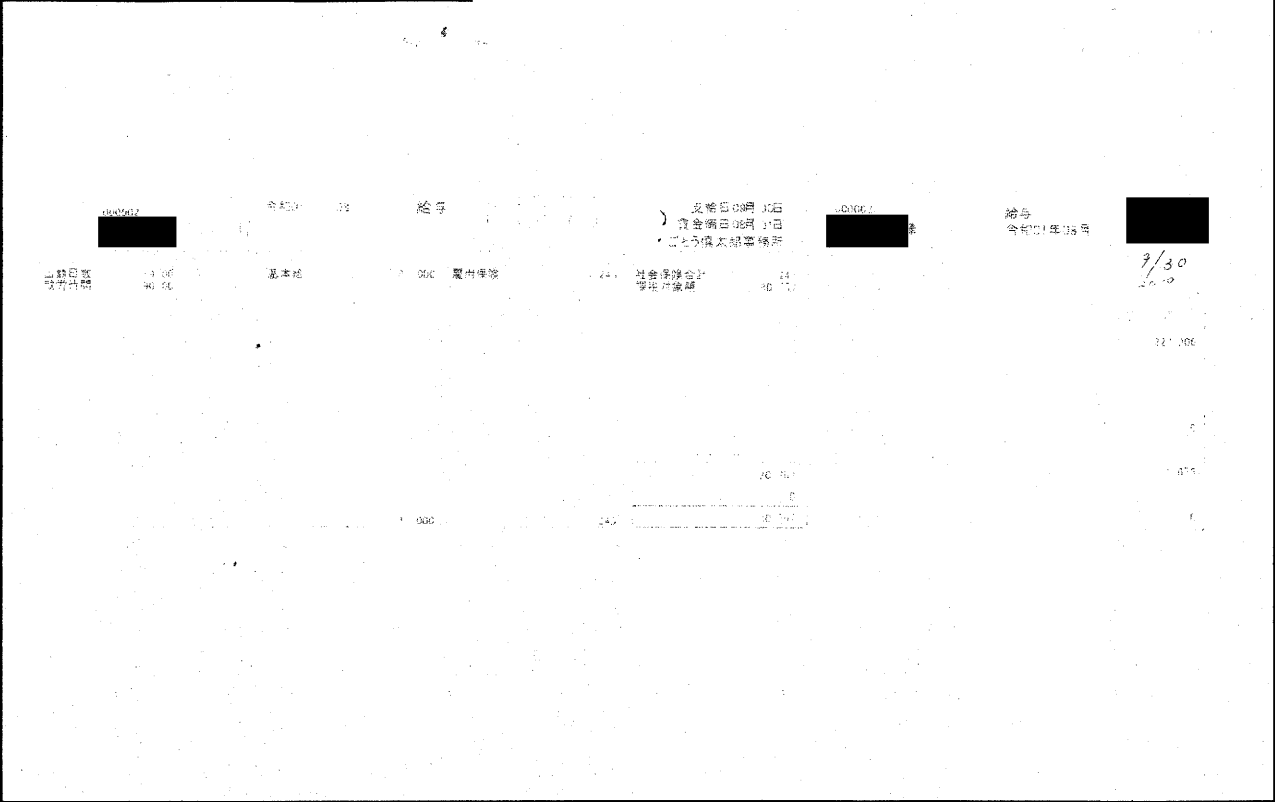

事業名、使途及び内容等

8 月分 事務所職員給与 81,000 円

あん分による充当の場合

あん分の率 ( 50/100 )  
 あん分による政務活動費の充当額 ( 40,500 円)

一部のみ打切り充当した場合

政務活動費充当額 ( 円)

# 政務活動費会計帳簿

会派名 大分県の食料・農業・農村を守る会  
 議員名 後藤 慎太郎

【令和 元年10月分】

| 日  | 摘 要             | 収入額     | 支出額    | 残 額       | 内 訳 (使 途 項 目 別) |     |       |                |     |       |        |       |        |       | 領収書<br>番 号 | 備考 |     |  |
|----|-----------------|---------|--------|-----------|-----------------|-----|-------|----------------|-----|-------|--------|-------|--------|-------|------------|----|-----|--|
|    |                 |         |        |           | 調査研究費           | 研修費 | 広聴広報費 | 要請陳情等<br>活 動 費 | 会議費 | 資料作成費 | 資料購入費  | 事務所費  | 事務費    | 人件費   |            |    | その他 |  |
|    | 前月繰越            |         | 0      | △ 329,173 |                 |     |       |                |     |       |        |       |        |       |            |    |     |  |
| 15 | 概算委託料 (10月分)    | 100,000 | 0      | △ 229,173 |                 |     |       |                |     |       |        |       |        |       |            |    |     |  |
| 17 | コピー機リース料 (10月分) |         | 5,130  | △ 234,303 |                 |     |       |                |     |       |        |       |        | 5,130 |            |    | 1   |  |
| 23 | 事務所電気代 (10月分)   |         | 5,316  | △ 239,619 |                 |     |       |                |     |       |        |       | 5,316  |       |            |    | 2   |  |
| 23 | コピー代 (9月分)      |         | 923    | △ 240,542 |                 |     |       |                | 923 |       |        |       |        |       |            |    | 3   |  |
| 28 | 事務所賃貸料 (11月分)   |         | 37,391 | △ 277,933 |                 |     |       |                |     |       |        |       | 37,391 |       |            |    | 4   |  |
| 31 | 事務所電話代 (10月分)   |         | 3,349  | △ 281,282 |                 |     |       |                |     |       |        |       |        | 3,349 |            |    | 5   |  |
| 31 | 事務所水道代 (9月分)    |         | 1,952  | △ 283,234 |                 |     |       |                |     |       |        |       | 1,952  |       |            |    | 6   |  |
| 31 | 事務所職員給与 (9月分)   |         | 41,625 | △ 324,859 |                 |     |       |                |     |       |        |       |        |       | 41,625     |    | 7   |  |
|    |                 |         | 0      | △ 324,859 |                 |     |       |                |     |       |        |       |        |       |            |    |     |  |
|    |                 |         | 0      | △ 324,859 |                 |     |       |                |     |       |        |       |        |       |            |    |     |  |
|    |                 |         | 0      | △ 324,859 |                 |     |       |                |     |       |        |       |        |       |            |    |     |  |
|    |                 |         | 0      | △ 324,859 |                 |     |       |                |     |       |        |       |        |       |            |    |     |  |
|    |                 |         | 0      | △ 324,859 |                 |     |       |                |     |       |        |       |        |       |            |    |     |  |
|    |                 |         | 0      | △ 324,859 |                 |     |       |                |     |       |        |       |        |       |            |    |     |  |
|    |                 |         | 0      | △ 324,859 |                 |     |       |                |     |       |        |       |        |       |            |    |     |  |
|    |                 |         | 0      | △ 324,859 |                 |     |       |                |     |       |        |       |        |       |            |    |     |  |
|    |                 |         | 0      | △ 324,859 |                 |     |       |                |     |       |        |       |        |       |            |    |     |  |
|    | 月 計             | 100,000 | 95,686 | △ 324,859 | 0               | 0   | 0     | 0              | 923 | 0     | 44,659 | 8,479 | 41,625 | 0     |            |    |     |  |

# 領収書等の添付様式

|                 |  |
|-----------------|--|
| 整理番号            | 1  |
| 領収書その他の証拠書類の添付欄 | 01-10-17 200 *10,260円 タイリース                    |
| 事業名、使途及び内容等     | 10 月分 コピー機リース料 10,260 円                        |
| あん分による充当の場合     | あん分の率 ( 50/100 )<br>あん分による政務活動費の充当額 ( 5,130 円) |
| 一部のみ打切り充当した場合   | 政務活動費充当額 ( 円)                                  |

整理番号 2

領収書等の添付様式

領収書その他の証拠書類の添付欄

電気料金領収証（口座振替払用）  
ゴトウシタロウジムシヨゴトウ様

| お客さま番号  |     |        |         |
|---------|-----|--------|---------|
| 計算区     | 営業所 | 地区作業区  | 番号      |
| 07      | 530 | 20807  | 0006803 |
| （ご契約種別） |     | 従量電灯B  |         |
| （ご契約容量） |     | 30アンペア |         |

2019年10月分

下記金額を10月23日に口座振替により領収いたしました。ありがとうございました。

領収金額 3,362円  
(うち消費税等相当額 249円)

領収金額には下記を含みます。

|         |      |
|---------|------|
| 燃料費等調整額 | -73円 |
| 再エネ賦課金  | 377円 |
| 口座振替割引額 | -54円 |

ご使用期間 9月 9日～10月 8日  
ご使用量 128kWh

電気料金に精算があった場合には、領収金額の左に「\*」を表示いたします。

小売電気事業者登録番号 A0275

九州電力  
TEL(コールセンター)  
0120-986-504

印紙税申告納付につき福岡税務署承認済

電気料金領収証（口座振替払用）  
ゴトウシタロウジムシヨゴトウ様

| お客さま番号  |     |              |         |
|---------|-----|--------------|---------|
| 計算区     | 営業所 | 地区作業区        | 番号      |
| 07      | 530 | 20807        | 0006799 |
| （ご契約種別） |     | 低圧電力         |         |
| （ご契約容量） |     | 5kW (力率) 90% |         |

2019年10月分

下記金額を10月23日に口座振替により領収いたしました。ありがとうございました。

領収金額 7,270円  
(うち消費税等相当額 538円)

領収金額には下記を含みます。

|         |      |
|---------|------|
| 燃料費等調整額 | -79円 |
| 再エネ賦課金  | 410円 |
| 口座振替割引額 | -54円 |

ご使用期間 9月 9日～10月 8日  
ご使用量 139kWh

電気料金に精算があった場合には、領収金額の左に「\*」を表示いたします。

小売電気事業者登録番号 A0275

九州電力  
TEL(コールセンター)  
0120-986-504

印紙税申告納付につき福岡税務署承認済

事業名、使途及び内容等

10月分 事務所電気料 10,632円

あん分による充当の場合

あん分の率 (50/100)

あん分による政務活動費の充当額 (5,316円)

一部のみ打切り充当した場合

政務活動費充当額 ( ) 円)

# 領収書等の添付様式

整理番号

5

領収書その他の証拠書類の添付欄

01-10-23 200

\*1,846SMBC(ｷﾞ)ﾉ

事業名、使途及び内容等

9 月分 コピー代

1,846 円

あん分による充当の場合

あん分の率 (  $\frac{50}{100}$  )

あん分による政務活動費の充当額 ( 923 円)

一部のみ打切り充当した場合

政務活動費充当額 ( 円)

整理番号

4

## 領収書等の添付様式

領収書その他の証拠書類の添付欄

01-10-28 | 200 | \*74,783 | JC タイトウヤ行

事業名、使途及び内容等

11 月分 事務所賃貸料

74,783 円

(引落手数料 170 円含む)

あん分による充当の場合

あん分の率 (50/100)

あん分による政務活動費の充当額 (37,391 円)

一部のみ打切り充当した場合

政務活動費充当額 ( 円)



整理番号

5

# 領収書等の添付様式

領収書その他の証拠書類の添付欄

01-10-31 200

\*6,698 電話料

事業名、使途及び内容等

10月分 電話料

6,698 円

あん分による充当の場合

あん分の率 ( 50/100 )

あん分による政務活動費の充当額 ( 3,349 円)

一部のみ打切り充当した場合

政務活動費充当額 ( 円)

整理番号

6

領収書等の添付様式

領収書その他の証拠書類の添付欄

01-10-31 200

\*3,904円

事業名、使途及び内容等

9 月分 事務所水道料

3,904 円

あん分による充当の場合

あん分の率 (50/100)

あん分による政務活動費の充当額 ( 1,952 円)

一部のみ打切り充当した場合

政務活動費充当額 ( 円)

別記様式第7号（第4条関係）

領収書等の添付様式

整理番号

7

領収書その他の証拠書類の添付欄

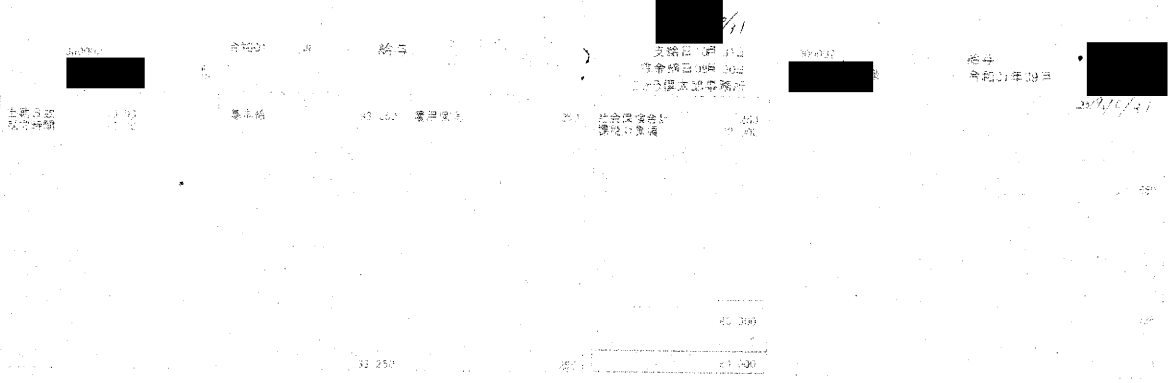

事業名、使途及び内容等

9 月分 事務所職員給与

83,250円

あん分による充当の場合

あん分の率 ( 50/100 )

あん分による政務活動費の充当額 ( 41,625円 )

一部のみ打切り充当した場合

政務活動費充当額 ( 円 )



別記様式第7号 (第4条関係)

領収書等の添付様式

|   |   |
|---|---|
| 整理番号  | / |
| 領収書その他の証拠書類の添付欄   |   |
| <p style="text-align: center;">11-11-18   200   *10,260 オイタ リース</p> |   |
| 事業名、用途及び内容等   |   |
| <p>11月分 コピー機リース料 10,260 円</p>                                       |   |
| あん分による充当の場合   |   |
| <p>あん分の率 ( 50/100 )</p> <p>あん分による政務活動費の充当額 ( 5,130 円)</p>           |   |
| 一部のみ打切り充当した場合   |   |
| <p>政務活動費充当額 (                      円)</p>                           |   |

別記様式第7号 (第4条関係)

|  |   |                  |
|--|---|------------------|
| 整理番号   | 2 | <b>領収書等の添付様式</b> |
| 領収書その他の証拠書類の添付欄  |   |                  |
| <div style="display: flex; justify-content: space-between; margin-bottom: 10px;"> <span>01-11-21 200</span> <span>*5,728円</span> </div> <div style="display: flex; justify-content: space-between;"> <span>01-11-21 200</span> <span>*3,110円</span> </div> |   |                  |
| 事業名、使途及び内容等  |   |                  |
| <div style="display: flex; justify-content: space-between; margin-top: 20px;"> <span>11月分 事務所電気料</span> <span>8,838円</span> </div>   |   |                  |
| あん分による充当の場合  |   |                  |
| あん分の率 (50/100)   |   |                  |
| あん分による政務活動費の充当額 (4,419円)   |   |                  |
| 一部のみ打切り充当した場合  |   |                  |
| 政務活動費充当額 (                      円)   |   |                  |

別記様式第7号 (第4条関係)

整理番号 3

領収書等の添付様式

領収書その他の証拠書類の添付欄

01-11-25 200 \*1,650 SMBC (ｷﾞﾗ) |

事業名、使途及び内容等

10 月分 コピー代 1,650 円

あん分による充当の場合

あん分の率 ( 50/100 )  
 あん分による政務活動費の充当額 ( 825 円)

一部のみ打切り充当した場合

政務活動費充当額 ( 円)

# 領収書等の添付様式

|  |   |
|--|---|
| 整理番号   | 4 |
| 領収書その他の証拠書類の添付欄  |   |
| <p style="text-align: center;">01-11-27 200 *74,783JC タイトウヤ行</p> |   |
| 事業名、使途及び内容等  |   |
| <p>12月分 事務所賃貸料 74,783円<br/>(引落手数料 170円含む)</p>                    |   |
| あん分による充当の場合  |   |
| <p>あん分の率 (50/100)<br/>あん分による政務活動費の充当額 (37,391円)</p>              |   |
| 一部のみ打切り充当した場合  |   |
| <p>政務活動費充当額 (                      円)</p>                        |   |



別記様式第7号（第4条関係）

整理番号 5

領収書等の添付様式

領収書その他の証拠書類の添付欄

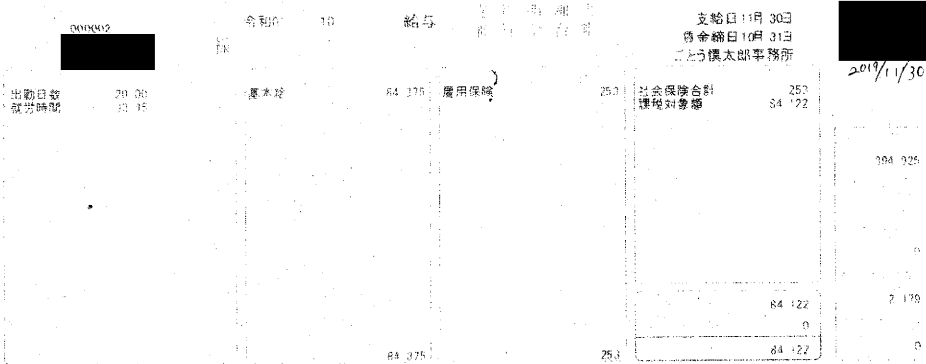

事業名、使途及び内容等

10月分 事務所職員給与 84,375円

あん分による充当の場合

あん分の率 ( 50/100 )

あん分による政務活動費の充当額 ( 42,187円 )

一部のみ打切り充当した場合

政務活動費充当額 ( ) 円

## 政務活動費会計帳簿

会派名 大分県の食料・農業・農村を守る会  
議員名 後藤 慎太郎

【令和 元年12月分】

| 日  | 摘要             | 収入額     | 支出額    | 残額        | 内訳(使途項目別) |     |     |       |       |     |       |        |       |        | 領収番号   | 備考 |     |   |
|----|----------------|---------|--------|-----------|-----------|-----|-----|-------|-------|-----|-------|--------|-------|--------|--------|----|-----|---|
|    |                |         |        |           | 調査研究費     | 研修費 | 広報費 | 法政広報費 | 選挙関係費 | 会費  | 資料作成費 | 資料購入費  | 事務所費  | 人件費    |        |    | その他 |   |
|    | 前月繰越           |         | 0      | △ 314,811 |           |     |     |       |       |     |       |        |       |        |        |    |     |   |
| 2  | 事務所電話代(11月分)   |         | 3,412  | △ 318,223 |           |     |     |       |       |     |       |        |       | 3,412  |        |    |     | 1 |
| 11 | 公益財団法人すみれ学級年会費 |         | 3,152  | △ 321,375 |           |     |     |       |       |     | 3,152 |        |       |        |        |    |     | 2 |
| 16 | 概算委託料(12月分)    | 140,000 | 0      | △ 181,375 |           |     |     |       |       |     |       |        |       |        |        |    |     |   |
| 17 | コピー機リース料(12月分) |         | 5,130  | △ 186,505 |           |     |     |       |       |     |       |        |       |        |        |    |     | 3 |
| 20 | 事務所電気代(12月分)   |         | 4,838  | △ 191,343 |           |     |     |       |       |     |       |        |       | 4,838  |        |    |     | 4 |
| 23 | コピー代(11月分)     |         | 825    | △ 192,168 |           |     |     |       |       | 825 |       |        |       |        |        |    |     | 5 |
| 27 | 事務所賃貸料(1月分)    |         | 37,391 | △ 229,559 |           |     |     |       |       |     |       |        |       | 37,391 |        |    |     | 6 |
| 28 | 事務所職員給与(11月分)  |         | 41,175 | △ 270,734 |           |     |     |       |       |     |       |        |       |        | 41,175 |    |     | 7 |
|    |                |         | 0      | △ 270,734 |           |     |     |       |       |     |       |        |       |        |        |    |     |   |
|    |                |         | 0      | △ 270,734 |           |     |     |       |       |     |       |        |       |        |        |    |     |   |
|    |                |         | 0      | △ 270,734 |           |     |     |       |       |     |       |        |       |        |        |    |     |   |
|    |                |         | 0      | △ 270,734 |           |     |     |       |       |     |       |        |       |        |        |    |     |   |
|    |                |         | 0      | △ 270,734 |           |     |     |       |       |     |       |        |       |        |        |    |     |   |
|    |                |         | 0      | △ 270,734 |           |     |     |       |       |     |       |        |       |        |        |    |     |   |
|    |                |         | 0      | △ 270,734 |           |     |     |       |       |     |       |        |       |        |        |    |     |   |
|    |                |         | 0      | △ 270,734 |           |     |     |       |       |     |       |        |       |        |        |    |     |   |
|    |                |         | 0      | △ 270,734 |           |     |     |       |       |     |       |        |       |        |        |    |     |   |
|    | 月計             | 140,000 | 95,923 | △ 270,734 | 0         | 0   | 0   | 0     | 0     | 825 | 3,152 | 42,229 | 8,542 | 41,175 | 0      |    |     |   |

# 領収書等の添付様式

整理番号

/

領収書その他の証拠書類の添付欄

01-12-02 | 200 |

\*6,824電話料

事業名、使途及び内容等

11 月分 電話料

6,824 円

あん分による充当の場合

あん分の率 ( 50 / 100 )

あん分による政務活動費の充当額 ( 3,412 円 )

一部のみ打切り充当した場合

政務活動費充当額 ( 円 )

|      |   |
|------|---|
| 整理番号 | 2 |
|------|---|

## 領収書等の添付様式

領収書その他の証拠書類の添付欄

### ご利用明細票

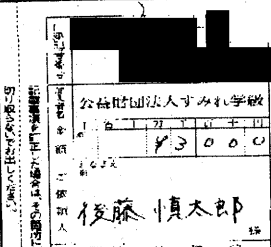
|   |            |   |
|---|------------|---|
| お取扱日  | 店番         | 取扱番号  |
| 01-12-11  | 72179      | A93190001   |
| 取扱店   | マツオカ       |   |
| 払込口座  | [REDACTED] |   |
| 払込金額  | *3,000     | 料金 *152   |
|  |            | 振替受付票<br>払込みの証拠となるものですから大切に保存して下さい。<br>料金には、消費税等が含まれています。<br>(ゆうちょ銀行) |
| 入金額   | *3,500     |   |
| おつり   | *348       |   |
| “あんしん” & “べんり” な<br>スマホ決済アプリ ゆうちょPay  |            |   |

印紙税申告納付につき趣町  
税務署承認済

事業名、使途及び内容等

公益財団法人 すみれ学級 年会費 3,152円  
(振込手数料含む)

あん分による充当の場合

あん分の率 ( )

あん分による政務活動費の充当額 ( 円)

一部のみ打切り充当した場合

政務活動費充当額 ( 円)

別記様式第7号 (第4条関係)

領収書等の添付様式

|   |   |
|---|---|
| 整理番号  | 3 |
| 領収書その他の証拠書類の添付欄   |   |
| <p>01-12-17 200 *10,260材料タ リース</p>                                |   |
| 事業名、使途及び内容等   |   |
| <p>12 月分 コピー機リース料 10,260 円</p>                                    |   |
| あん分による充当の場合   |   |
| <p>あん分の率 ( 50 / 100 )<br/>         あん分による政務活動費の充当額 ( 5,130 円)</p> |   |
| 一部のみ打切り充当した場合   |   |
| <p>政務活動費充当額 ( 円)</p>  |   |

領収書等の添付様式

|  |   |
|--|---|
| 整理番号   | 4 |
| 領収書その他の証拠書類の添付欄  |   |
| <p style="text-align: center;">01-12-20 200 *6,536円 12 デブリヨク<br/>                 01-12-20 200 *3,141円 12 デントウ</p> |   |
| 事業名、用途及び内容等  |   |
| <p style="text-align: center;">12月分 事務所電気料 9,677 円</p>   |   |
| あん分による充当の場合  |   |
| <p>あん分の率 ( 50 / 100 )<br/>                 あん分による政務活動費の充当額 ( 4,838 円)</p>  |   |
| 一部のみ打切り充当した場合  |   |
| <p>政務活動費充当額 ( 円)</p>   |   |

別記様式第7号 (第4条関係)

|                 |   |                    |                 |
|-----------------|---|--------------------|-----------------|
| 整理番号            | 5 | 領収書等の添付様式          |                 |
| 領収書その他の証拠書類の添付欄 |   |                    |                 |
|                 |   | 01-12-23   200     | *1,650SMBC(キヤノ) |
| 事業名、使途及び内容等     |   |                    |                 |
|                 |   | 11 月分 コピー代         | 1,650 円         |
| あん分による充当の場合     |   |                    |                 |
|                 |   | あん分の率 ( 50 / 100 ) |                 |
| 一部のみ打切り充当した場合   |   |                    |                 |
|                 |   | 政務活動費充当額 (         | 円)              |

別記様式第7号 (第4条関係)

整理番号 6

領収書等の添付様式

領収書その他の証拠書類の添付欄

01-12-27 | 200 | \*74,783 | JC タイトウヤ

事業名、使途及び内容等

1 月分 事務所賃貸料 74,783 円  
(引落手数料 170 円含む)

あん分による充当の場合

あん分の率 ( 50/100 )  
あん分による政務活動費の充当額 ( 37,391 円)

一部のみ打切り充当した場合

政務活動費充当額 ( 円)



別記様式第7号（第4条関係）

整理番号 7

## 領収書等の添付様式

領収書その他の証拠書類の添付欄

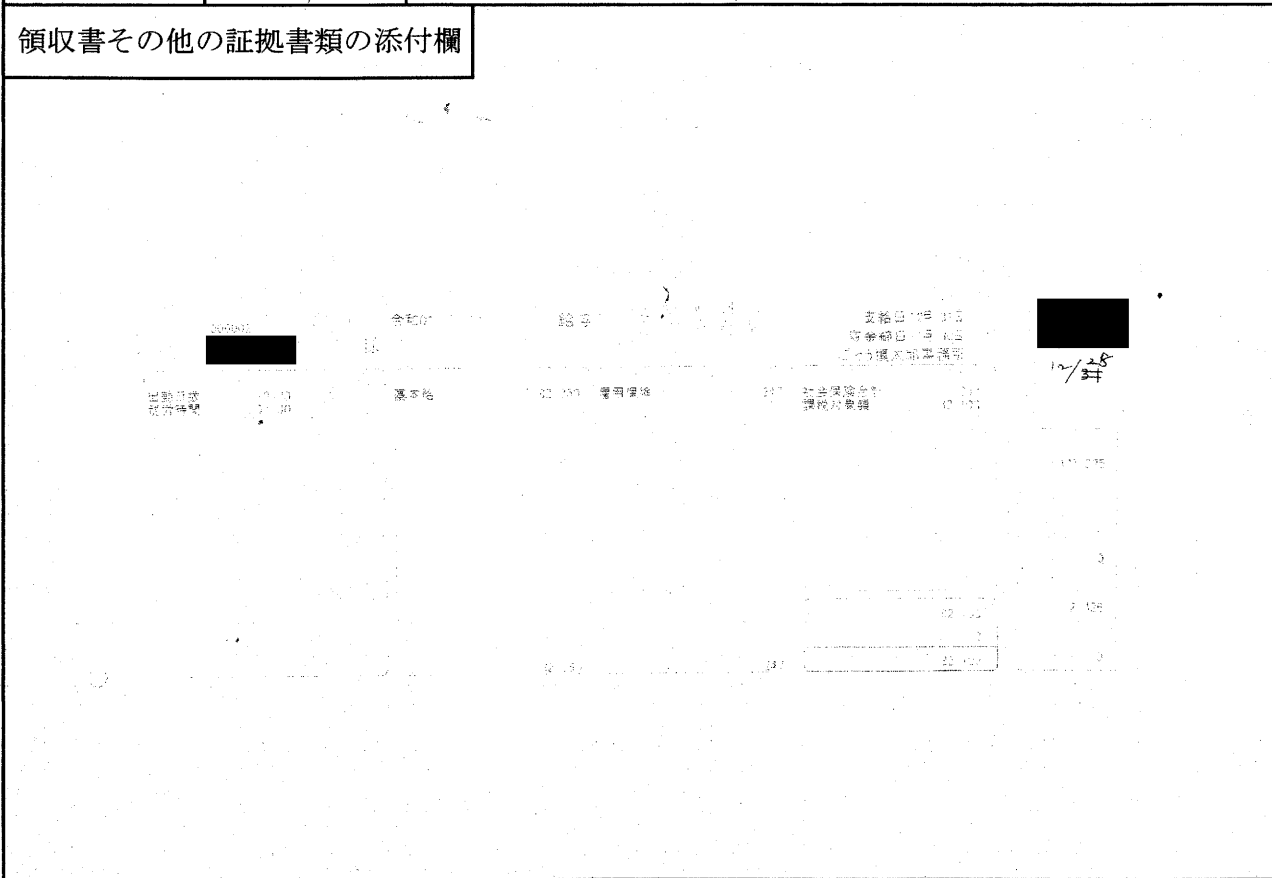

事業名、使途及び内容等

11 月分 事務所職員給与

82,350 円

あん分による充当の場合

あん分の率 ( 50/100 )

あん分による政務活動費の充当額 ( 41,175 円)

一部のみ打切り充当した場合

政務活動費充当額 (                      円)



# 領収書等の添付様式

整理番号 /

領収書その他の証拠書類の添付欄

02-01-06 | 200 |

\*8,019 | 電話料

事業名、使途及び内容等

12月分 電話料

6,919 円

あん分による充当の場合

あん分の率 ( 50/100 )

あん分による政務活動費の充当額 ( 3,459 円 )

一部のみ打切り充当した場合

政務活動費充当額 ( 円 )

別記様式第7号 (第4条関係)

整理番号

2

領収書等の添付様式

領収書その他の証拠書類の添付欄

02-01-06 | 200

\*3,904円

事業名、使途及び内容等

12月分 事務所水道料

3,904 円

あん分による充当の場合

あん分の率 (50/100)

あん分による政務活動費の充当額 (1,952 円)

一部のみ打切り充当した場合

政務活動費充当額 ( 円)

# 領収書等の添付様式

整理番号 3

領収書その他の証拠書類の添付欄

受領書兼領収書

|       |                        |
|-------|------------------------|
| 払込人名  | ごとう慎太郎事務所 様            |
| 受取人   | 株式会社ネットプロテクションズ        |
| 販売元企業 | ラクスル株式会社               |
| 発行日   | 2020年1月7日              |
| 請求番号  | F-1-20200107-035263-01 |
| 請求金額  | 33,308円                |

33,308円の内

30,228円 内訳

- 県政報告 2,000部 14,190円  
No 7
- 事務所封筒 2,000部 16,038円

収入印紙貼付欄



収納代行  
株式会社アプラス

お客様控

事業名、用途及び内容等

広報誌等印刷

30,228

あん分による充当の場合

県政報告 99.8% 14,161

あん分の率 (右記のとおり)

封筒 99.8% 16,005

あん分による政務活動費の充当額 ( 30,166 円)

一部のみ打切り充当した場合

政務活動費充当額 ( 円)

領収書等の添付様式

|  |   |
|--|---|
| 整理番号   | 4 |
| 領収書その他の証拠書類の添付欄  |   |
| <p style="text-align: center;">02-01-17   200   *10,260   19 リース</p> |   |
| 事業名、使途及び内容等  |   |
| <p style="text-align: center;">/ 月分 コピー機リース料 10,260 円</p>            |   |
| あん分による充当の場合  |   |
| <p>あん分の率 ( 50/100 )</p> <p>あん分による政務活動費の充当額 ( 5,130 円)</p>            |   |
| 一部のみ打切り充当した場合  |   |
| <p>政務活動費充当額 ( 円)</p>   |   |

別記様式第7号 (第4条関係)

|   |   |           |  |
|---|---|-----------|--|
| 整理番号  | 5 | 領収書等の添付様式 |  |
| 領収書その他の証拠書類の添付欄   |   |           |  |
| <p>02-01-20   200   *151,448RL)ヨウノウビ</p> <p>内 149,856 円</p> <p>(84円 × 1,784通)</p> |   |           |  |
| 事業名、使途及び内容等   |   |           |  |
| <p>広報誌送付 149,856円</p>   |   |           |  |
| あん分による充当の場合   |   |           |  |
| <p>あん分の率 ( 99.8/100 )</p> <p>あん分による政務活動費の充当額 ( 149,556 円)</p>                     |   |           |  |
| 一部のみ打切り充当した場合   |   |           |  |
| <p>政務活動費充当額 ( 円)</p>  |   |           |  |

別記様式第7号（第4条関係）

整理番号 6

領収書等の添付様式

領収書その他の証拠書類の添付欄

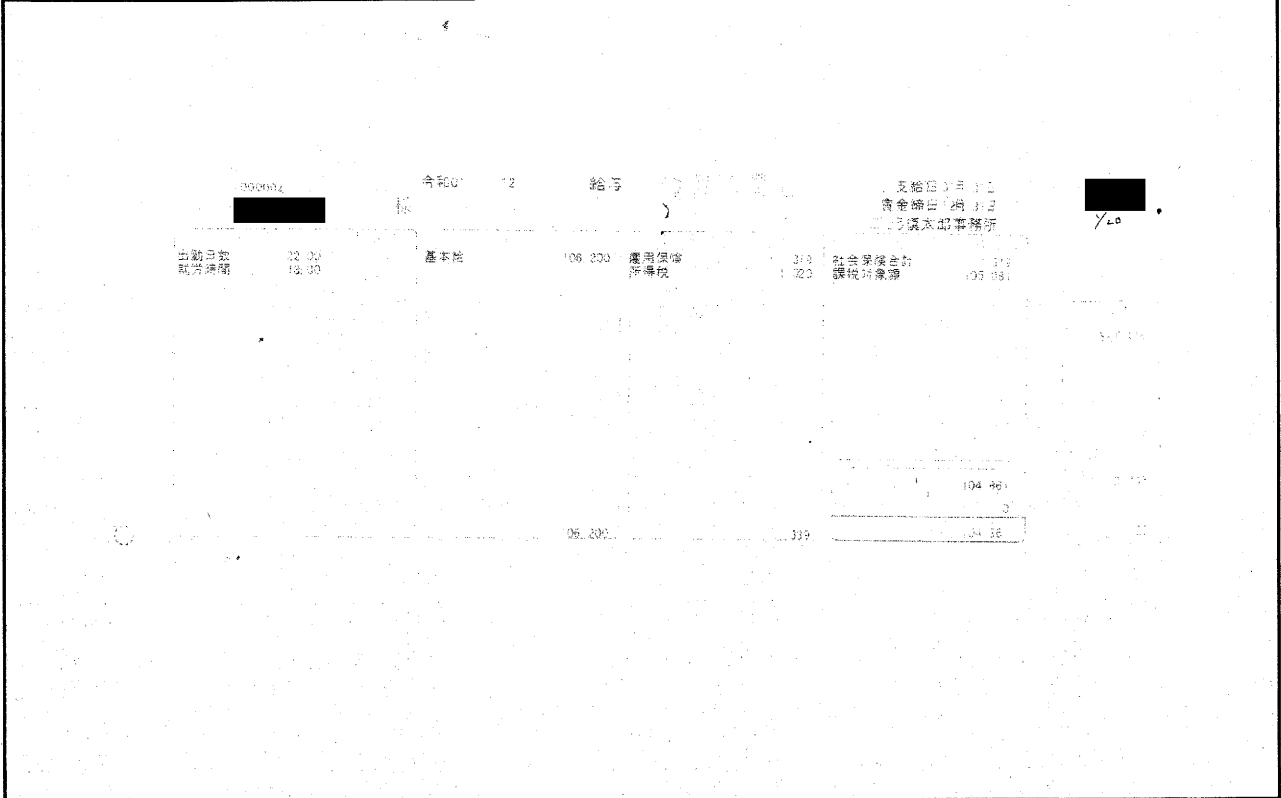

事業名、使途及び内容等

12月分 事務所職員給与 106,200 円

あん分による充当の場合

あん分の率 ( 50/100 )  
 あん分による政務活動費の充当額 ( 53,100 円)

一部のみ打切り充当した場合

政務活動費充当額 ( 円)