

政務活動費會計帳簿

会派名 自由民主党
議員名 衛藤明和

平成30年 8月分

日	摘 要	収入額	支出額	残 額	内 訳 (使 途 項 目 別)											領収書 番 号	備考
					調査研究費	研修費	広報広報費	要請陳情等 活動費	会議費	資料作成費	資料購入費	事務所費	事務費	人件費	その他		
	前月繰越		0	△ 577,515													
2	県政報告書送付用「切手」		87,084	△ 664,599				87,084									801
3	政務活動補助職員給与費		57,375	△ 721,974													802
3	政務活動補助職員賞与		15,000	△ 736,974													803
3	政務活動補助職員給与費		10,545	△ 747,519													804
3	政務活動補助職員給与費		47,175	△ 794,694													805
3	政務活動補助職員給与費		27,195	△ 821,889													806
3	政務活動補助職員給与費		63,825	△ 885,714													807
3	政務活動補助職員給与費		23,310	△ 909,024													808
3	政務活動補助職員給与費		19,980	△ 929,004													809
3	新聞代7月分		3,821	△ 932,825								3,821					810
6	電話代7月分		3,522	△ 936,347										3,522			811
7	新聞代7月分		3,565	△ 939,912								3,565					812
10	高速料金6月分		4,560	△ 944,472			4,560										813
15	政務活動費概算金	150,000		△ 794,472													
16	電気代8月分		2,870	△ 797,342										2,870			814
21	ガス代8月分		4,903	△ 802,245										4,903			815
23	新聞代8月分		823	△ 803,068								823					816
24	新聞代8月分		3,093	△ 806,161								3,093					817
27	文具代「事務用品費」		1,058	△ 807,219											1,058		818
30	自民党誌折込代		41,040	△ 848,259				41,040									819
30	文具代「事務用品費」		1,353	△ 849,612											1,353		820
31	自民党誌送付用「切手」		8,200	△ 857,812				8,200									821
				△ 857,812													
				△ 857,812													
				△ 857,812													
				△ 857,812													
				△ 857,812													
				△ 857,812													
				△ 857,812													
				△ 857,812													
				△ 857,812													
				△ 857,812													
	月 計	150,000	430,297	△ 857,812	4,560	0	136,324	0	0	0	0	11,302	7,773	5,933	264,405	0	

整理番号 801

領収書等の添付様式

領収書その他の証拠書類の添付欄

領収書 NO-801
毎度ありがとうございます。

お客様名: 斎藤 明和
 お客様番号: 5001494022-000001-0000000001-000001
 住所: [REDACTED]

納金額	十	億	千	百	十	万	千	百	十	円	
						1	1	6	1	1	2

別納引受 (内訳)

種別	種類	量目/サイズ	通(冊)数	単価(円)	料金(円)	備考
第1種定形区内1基本		33.0g 小封	1,416	82	116,112	
					116,112	

料金計 116,112円 割引計 0円 郵便計 116,112円
 (内消費税等 8,800円)
 非課税計 0円 お預り現金 116,112円
 合計 116,112円 おつり 0円

上記のとおり領収しました。
 〒100-8798 日本郵便株式会社
 東京都千代田区霞が関1-3-2
 連絡先: 行政郵便局
 電話番号: 0378-82-2042
 担当: [REDACTED]
 発行番号: 18080240001
 発行日時: 2018年 8月 2日 14:56

20180802-2001-720020-05665175-18080240001-001

印紙税申告納付につき御町税務署承認済

領収日 2018.08.02

事業名、用途及び内容等

県政報告書送付用

切手 @ 82 x 1416 通 = 116,112円

あん分による充当の場合

あん分の率 (3/4)

あん分による政務調査費の充当額 (87,084円)

一部のみ打切り充当した場合

政務調査費充当額 (円)

整理番号 802

領収書等の添付様式

領収書その他の証拠書類の添付欄

領 収 証

No. 802

衛藤 明和 様

30年 8月 3日

★ ¥114,750-

但 7月分給与とL2

上記正に領収いたしました

内 訳

税抜金額

消費税額等(%)

コクヨ ウケ78

事業名、用途及び内容等

7月分 給与	105,000円	140時間	時給 750円
残業	3,750円	4時間	時給 937.5円
交通費	6,000円		
計	114,750円		

あん分による充当の場合

あん分の率 (1/2)

あん分による政務調査費の充当額 (57,375 円)

一部のみ打切り充当した場合

政務調査費充当額 (円)

整理番号 803

領収書等の添付様式

領収書その他の証拠書類の添付欄

領 収 証

No. 803

衛 藤 明 和 様

10年 8月 3日

★ 30,000-

但 賞与として

上記正に領収いたしました

内 訳

税抜金額

消費税額等(%)

コクヨ ウケ-78

事業名、用途及び内容等

7月分 賞与 30000円

あん分による充当の場合

あん分の率 ($\frac{1}{2}$)

あん分による政務調査費の充当額 (15000円)

一部のみ打切り充当した場合

政務調査費充当額 (円)

整理番号 804

領収書等の添付様式

領収書その他の証拠書類の添付欄

領 収 証 衛 藤 明 和 様 No. 804

金額	¥ 21,090			
----	----------	--	--	--

内 訳	
現 金	
小 切 手	/
手 形	/
消費税額等(%)	

但 7月分給与として
H30年8月3日 上記正に領収いたしました



収入印紙

GA161E

事業名、使途及び内容等

7月分給与 21,090円 28.5時間 時給740円

あん分による充当の場合

あん分の率 (1/2)
あん分による政務調査費の充当額 (10,545円)

一部のみ打切り充当した場合

政務調査費充当額 (円)

整理番号

805

領収書等の添付様式

領収書その他の証拠書類の添付欄

領 収 証

No. 805

衛 藤 明 和 様

30年 8月 8日

★ ¥62,900-

但 封筒詰め作業 アルバイト料

上記正に領収いたしました

内 訳

税抜金額

消費税額等(%)

コクヨ ウケ-78

事業名、用途及び内容等

7月分 給与 62900円 85時間 時給 740円

あん分による充当の場合

あん分の率 ($\frac{3}{4}$)

あん分による政務調査費の充当額 (47,175 円)

一部のみ打切り充当した場合

政務調査費充当額 (円)

整理番号

806

領収書等の添付様式

領収書その他の証拠書類の添付欄

領 収 証

No. 806

衛藤明和 様

平成30年8月3日

★ ¥36,260

但 封筒詰め作業

上記正に領収いたしました

内 訳

税抜金額

消費税額等 (%)



コクヨ ウケ-78

事業名、用途及び内容等

7月分 給与 36,260円 49時間 時給 740円

あん分による充当の場合

あん分の率 ($\frac{3}{4}$)

あん分による政務調査費の充当額 (27,195. 円)

一部のみ打切り充当した場合

政務調査費充当額 (円)

整理番号

807

領収書等の添付様式

領収書その他の証拠書類の添付欄

領 収 証

No. 807

衛藤 明和 様

30年 8月 3日

★ 年 85,100-

但 封筒詰め作業 アルバイト料

上記正に領収いたしました

内 訳

税抜金額

消費税額等(%)



事業名、使途及び内容等

7月分 給与 85,100円 115時間 時給 740円

あん分による充当の場合

あん分の率 ($\frac{3}{4}$)

あん分による政務調査費の充当額 (63,825 円)

一部のみ打切り充当した場合

政務調査費充当額 (円)

整理番号 808

領収書等の添付様式

領収書その他の証拠書類の添付欄

領 収 証

No. 808

衛 藤 明 和 様

30年8月3日

★ 円 31,080

但 封筒詰め作業アルバイト料

上記正に領収いたしました

内 訳

税抜金額

消費税額等(%)

コクヨ ウケ-78

事業名、用途及び内容等

7月分 給与 31,080円 42時間 時給 740円

あん分による充当の場合

あん分の率 ($\frac{3}{4}$)

あん分による政務調査費の充当額 (23,310 円)

一部のみ打切り充当した場合

政務調査費充当額 (円)

整理番号

809

領収書等の添付様式

領収書その他の証拠書類の添付欄

領 収 証 藤 明 和 様 No. 809

金額

26,640

内 訳

現 金

小 切 手 /

手 形 /

消費税額等 (%)

但 封筒 詰め作業アルバイト代

20年 8月 3日 上記正に領収いたしました

収入印紙

GR1618

事業名、用途及び内容等

7月分給与 26,640円 36時間 時給740円

あん分による充当の場合

あん分の率 (3/4)

あん分による政務調査費の充当額 (19,980円)

一部のみ打切り充当した場合

政務調査費充当額 (円)

整理番号	810
------	-----

領収書等の添付様式

領収書その他の証拠書類の添付欄

新聞購読料 領 収 証 NO-810

衛藤 明和 様

ご購入ありがとうございます。
下記金額を正に領収いたしました。

2018年7月分

領収日 8月3日

領収金額 ¥3,821

品名	定価(税込)	部数	金額
聖教新聞	1,934	1	1,934

その他購読料等 領 収 証

品名	定価(税込)	部数	金額
公明新聞	1,887	1	1,887

販売店 八山 洋一
住 所 別府市古市町881-105
TEL 0977-85-8740 FAX 0977-85-8741

お申込No. 44033-00232(014)



事業名、使途及び内容等

新聞代 7月分 3821円

あん分による充当の場合

あん分の率)

按分による政務活動費の充当額 (円)

一部のみ打切り充当した場合

政務活動費充当額 ()

整理番号 811

領収書等の添付様式

領収書その他の証拠書類の添付欄

NTTファイナンス株式会社 電話料金等料金領収証
(西日本ご利用分)

お客様番号 [REDACTED]

請求期間 [REDACTED]

下記、ご利用料金を口座振替により領収いたしました。NO-811
The following amount was transferred from your account (2018年8月21日発行)

領収金額 (AMOUNT RECEIVED)	7,045円
消費税	[REDACTED]
合計	[REDACTED]

印紙税申告納付につき
税務署承認済

NTTファイナンス株式会社
〒108-0075
東京都港区港南1-2-70



事業名、使途及び内容等

電話代 7月分 7045円

あん分による充当の場合

あん分の率 (1/2)

あん分による政務調査費の充当額 (3,522 円)

一部のみ打切り充当した場合

政務調査費充当額 (円)

整理番号 812

領収書等の添付様式

領収書その他の証拠書類の添付欄

領収証 No 61 領収日 30年 8月 7日

NO-812

衛藤 明和 様

銘 柄	部数	金 額	合 計
大分合同新聞	1	3,565	3,565 円
			30年 7月分 上記金額領収致しました。
銀行自動振込できます。			

大分合同新聞
朝日新聞
毎日新聞
西日本新聞
日本経済新聞
スポーツ
西日本スポーツ
日刊スポーツ
農業新聞
他各種新聞

守江プレスセンター
梶島新一
TEL・FAX 63-9030 杵築市守江473-2

本領収書に書かれたお客様の個人情報は、当プレスセンター(販売店)において適切に管理し、新聞等の配達・集金、デリバリー、プレスセンターからの各種ご連絡、新聞・出版物等のご案内などに利用させていただきます。

毎度ご愛読ありがとうございます。

事業名、用途及び内容等

新聞代 7月分 3565円

あん分による充当の場合

あん分の率 ()

あん分による政務調査費の充当額 (円)

一部のみ打切り充当した場合

政務調査費充当額 (円)

整理番号 813

領収書等の添付様式

領収書その他の証拠書類の添付欄

30-08-10 | 100 | *24,510

領収書番号 領収書名 金額 支払金額 お支払金額

税額 明細 税

#18 6 5 ETC 九州支社	1140	1	1	1140	自大分	至遠見	普通車
#18 6 5 ETC 九州支社	1140	1	1	1140	自遠見	至大分	普通車

#18 625 ETC 九州支社	1140	1	1	1140	自大分	至遠見	普通車
#18 625 ETC 九州支社	1140	1	1	1140	自遠見	至大分	普通車

事業名、用途及び内容等

高速料金 6月分 4,560円

あん分による充当の場合

あん分の率 ()

あん分による政務調査費の充当額 (円)

一部のみ打切り充当した場合

政務調査費充当額 (円)

整理番号 **814**

領収書等の添付様式

領収書その他の証拠書類の添付欄

電気料金領収証 (口座振替払用)

NO-814

印紙税申告納付につき福岡
税務署承認済

下記金額を口座振替により領収いたしました。ありがとうございました。

イトウ アキカス 様

(お客さま番号 05-527-501-35-0022210-31)

(ご使用用途 R58ハンカク テンホ°B7°)

平成30年 8月分 (8月16日振替)

領収金額	5,740 円	(うち消費税等相当額 425 円)
------	---------	-------------------

領収金額には以下を含みます。

燃料費調整額 -162円

再エネ賦課金 617円

口座振替割引 -54円

(ご使用期間) 7月 5日 ~ 8月 5日 (ご使用量) 213 kWh

(金融機関) ***** ** *****

※ 本証により集金することはありません。
※ 裏面もご覧ください。

小売電気事業者登録番号A0275
九州電力株式会社
(作成地:福岡市中央区渡辺通2丁目1-82)

事業名、使途及び内容等

電気代 8月分 5740円

あん分による充当の場合

あん分の率

1/2)

按分による政務活動費の充当額

(2,870 円)

一部のみ打切り充当した場合

政務活動費充当額

()

整理番号 815

領収書等の添付様式

領収書その他の証拠書類の添付欄

<h1>領 収 証</h1>		No. 815																						
衛藤 明和 様		30年 8月 21日																						
金額	<table border="1" style="width: 100%; border-collapse: collapse;"> <tr> <td style="width: 10%; text-align: center;">百万</td> <td style="width: 10%;"></td> <td style="width: 10%; text-align: center;">千</td> <td style="width: 10%; text-align: center;">百</td> <td style="width: 10%; text-align: center;">十</td> <td style="width: 10%; text-align: center;">元</td> </tr> <tr> <td></td> <td></td> <td style="text-align: center;">9</td> <td style="text-align: center;">8</td> <td style="text-align: center;">0</td> <td style="text-align: center;">6</td> </tr> </table>	百万		千	百	十	元			9	8	0	6	<table border="1" style="width: 100%; border-collapse: collapse;"> <tr><td>請求額</td><td></td></tr> <tr><td>現金</td><td style="text-align: center;">✓</td></tr> <tr><td>小切手</td><td></td></tr> <tr><td>手形</td><td></td></tr> <tr><td>差引残高</td><td></td></tr> </table>	請求額		現金	✓	小切手		手形		差引残高	
百万		千	百	十	元																			
		9	8	0	6																			
請求額																								
現金	✓																							
小切手																								
手形																								
差引残高																								
印 紙	<p>但し ガス代 上記の金額正に領収いたしました。</p> <p style="text-align: center;">出光興産(株)特約店 杵築石油合資会社</p> <p style="font-size: small;">〒873-0033 大分県杵築市大字 北江 1274番 TEL (0978) 63-8256(代) FAX (0978) 63-8750 ガス部 ☎63-9231 北浜給油所 ☎63-4700 守江給油所 ☎63-8833</p>																							

事業名、用途及び内容等

ガス代 8月分 9,806円 暖冷房システム

あん分による充当の場合

あん分の率 (1/2)

あん分による政務調査費の充当額 (4,903 円)

一部のみ打切り充当した場合

政務調査費充当額 (円)

領収書等の添付様式

整理番号 816

領収書その他の証拠書類の添付欄

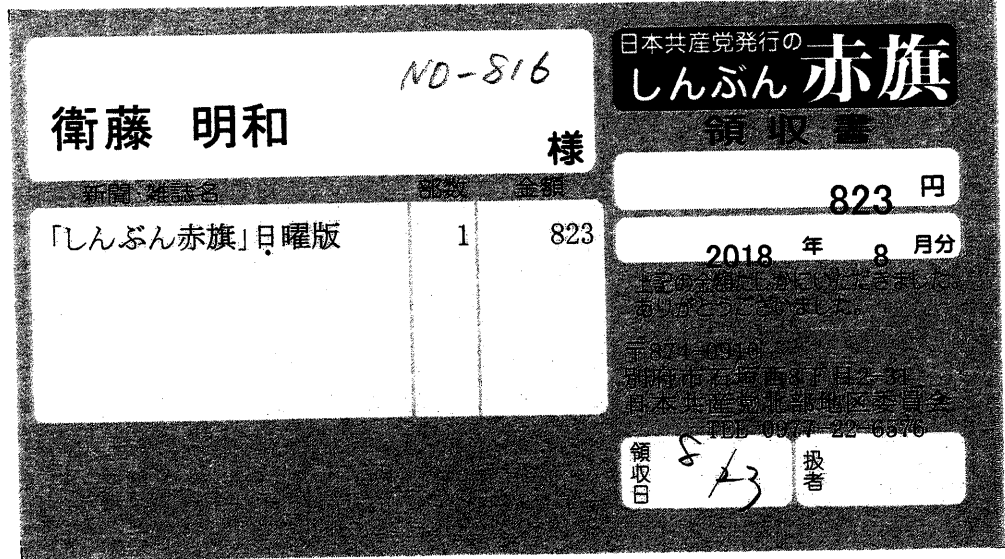

事業名、使途及び内容等

新聞代 8月分 823円

あん分による充当の場合

あん分の率 ()

あん分による政務調査費の充当額 (円)

一部のみ打切り充当した場合

政務調査費充当額 (円)

整理番号 817

領収書等の添付様式

領収書その他の証拠書類の添付欄



領収書

区域14 全戸17 お問合せNo00648

お名前 衛藤 明和様 NO-817
守江

30年 8月分

銘	柄	部数	金額
1	読売新聞	1	3,093
2			
3			
合計			3,093円

◇左記の通り領収しました

領収日 〇〇年8月29日
ご愛読ありがとうございます。
今後とも宜しくお願ひします。



読売センター杵築

大分県杵築市北浜665-257
TEL 0978-62-4150 FAX 0978-63-5004



※裏面もあわせて内容を十分お読みください。

事業名、使途及び内容等

新聞代 8月分 3093円

あん分による充当の場合

あん分の率 ()

あん分による政務調査費の充当額 (円)

一部のみ打切り充当した場合

政務調査費充当額 (円)

整理番号

818

領収書等の添付様式

領収書その他の証拠書類の添付欄

領収書

管理No. 1144-403-0000950

NO-818

伝票No. 1144-403-026319

衛藤明和様

発行日: 2018年08月27日

内訳
現金

¥2,116

¥2,116 (内消費税 ¥156)

但しファックス機用インク代として。
上記の金額正に領収いたしました。
株式会社ヤマダ電機
群馬県高崎市栄町1-1

印紙税申告納
付につき高崎
税務署承認済



※印刷面を内側に折って保管願います。

事業名、用途及び内容等

ファックス機用インク代
1058円 × 2 = 2116円

あん分による充当の場合

あん分の率 (1/2)

あん分による政務調査費の充当額 (1058 円)

一部のみ打切り充当した場合

政務調査費充当額 (円)

整理番号 819

領収書等の添付様式

領収書その他の証拠書類の添付欄

領 収 証

No. 819

徳藤 明和 様

2008年8月30日

¥ 41,040.-

但 折込代

上記正に領収いたしました

内 訳
税抜金額
消費税額等(%)

日本郵政 作業部 中央局
折込折込センター
中野トモ子
TEL 03-5901-5901
FAX 03-5901-5901
TEL 03-5901-5901

コクヨ ヴケ-79

事業名、用途及び内容等

自由民主党 広報誌 折込代
7600枚 x 5.4円 = 41,040円

あん分による充当の場合

あん分の率 ()

あん分による政務調査費の充当額 (円)

一部のみ打切り充当した場合

政務調査費充当額 (円)

整理番号	820
------	-----

領収書等の添付様式

領収書その他の証拠書類の添付欄

領 収 証 NO-820. NO:0612315
2018年08月30日
衛 藤 明 和 様

¥1,353- (全額現金支払)
 (入金分消費税等 100円を含む)

但し、お買上レシートNo.006-24872 品代 _____
 (_____) 担 当

お買上店舗
 ナフコ杵築店 TEL:0978-64-0261
 株式会社ナフコ
 本社:福岡県北九州市小倉北区魚町2-6-10



事業名、用途及び内容等

- 21 PBフラットファイル NF- 20407179 ¥645
- 21 クリアーポケット50 103 25216592 ¥570
- 21 7575L-Y野入り フセン 26319520 ¥138

合計 ¥1,353

あん分による充当の場合

あん分の率 ()

あん分による政務調査費の充当額 (円)

一部のみ打切り充当した場合

政務調査費充当額 (円)

整理番号 821

領収書等の添付様式

領収書その他の証拠書類の添付欄

領収書 NO-821

毎度ありがとうございます

衛藤明和様

[販売]
和の文様シリーズ第4集・82
820円 3枚 ¥2,460
第100回高校野球全国大会
82円 70枚 ¥5,740

小計 ¥8,200

課税計 ¥0
(内消費税等 ¥0)
非課税計 ¥8,200

合計 ¥8,200
お預り金額 ¥8,500
おつり ¥300

印紙税申告納
付につき趣町
税務署承認済



事業名、使途及び内容等

自由民主党広報誌送付用
切手82円×100通=8200円

〒100-8798 日本郵便株式会社
東京都千代田区霞が関1-3-2
取扱日時：2018年 8月31日 14:33
担当：[redacted]
発行No. 180831J5663 端N49箱01
連絡先：守江郵便局
TEL:0978-63-9229

あん分による充当の場合

あん分の率)
按分による政務活動費の充当額 (円)

一部のみ打切り充当した場合

政務活動費充当額 ()

政務活動費 走行証明書 (自動車用)

平成30年 8月分

日	目的	発	市町村・大字名			着	政務活動 走行距離	備考
			目的地1	目的地2	目的地3			
2	杵築市政経懇談会政務調査	自宅	杵築市北浜			自宅	10 km	
10	山香町活性化問題意見交換	自宅	山香町野原			自宅	42 km	
16	向野地区活性化問題政務調査	自宅	山香町向野			自宅	60 km	
18	日出町活性化問題政務調査	自宅	別府土木			自宅	46 km	
23	健康寿命日本一おおい意見交換	自宅	大分市高砂町			自宅	110 km	
25	杵築市保育協議会研修会	自宅	山香町野原			自宅	42 km	
27	大分県民体育大会対策意見交換	自宅	杵築市八坂			自宅	16 km	
29	湯布院町観光問題政務調査	自宅	由布市湯布院			自宅	116 km	
30	別杵速見林業活性化問題意見交換	自宅	日出町日出			自宅	46 km	
31	副知事との意見交換	自宅	県庁			自宅	114 km	
							km	
							km	
計							602 km	

上記のとおり相違ないことを証明します。

会派名
議員名

自由衛
民主明
党和



整理番号 901

領収書等の添付様式

領収書その他の証拠書類の添付欄

領収証 No. 19 領収日 30年9月4日

NO-901

衛藤 明和 様

銘柄	部数	金額	合計
大分合同新聞	1	3,565	3,565 円
			30年8月分 上記金額領収致しました。
銀行自動振込できます。			

大分合同新聞
朝日新聞
毎日新聞
西日本新聞
日本経済新聞
スポーツニッポン
西日本スポーツ
日刊スポーツ
農業新聞
他 各種新聞

守江プレスセンター
児島新一
TEL・FAX 63-9030 杵築市守江4773-2

本領収書に書かれたお客様の個人情報は、当プレスセンター(販売店)において適切に管理し、新聞等の配達・集金、デリバリー、プレスセンターからの各種ご連絡、新聞・出版物等のご案内などに利用させていただきます。

毎度ご愛読ありがとうございます。

事業名、用途及び内容等

新聞代 8月分 3,565円

あん分による充当の場合

あん分の率 ()

あん分による政務調査費の充当額 (円)

一部のみ打切り充当した場合

政務調査費充当額 (円)

整理番号 902

領収書等の添付様式

領収書その他の証拠書類の添付欄

領 収 証

No. 902

衛藤 明和 様

20年 9月 5日

★ 105,750 -

但 8月分給与として

上記正に領収いたしました

内 訳

税抜金額

消費税額等 (%)

コクヨ ウケ-78

事業名、用途及び内容等

8月分 給与	99750 円	133 時間	時給 750 円
交通費	6000 円		
計	105750 円		

あん分による充当の場合

あん分の率 (1/2)

あん分による政務調査費の充当額 (52,875 円)

一部のみ打切り充当した場合

政務調査費充当額 (円)

整理番号 903

領収書等の添付様式

領収書その他の証拠書類の添付欄

領 収 証

No. 903

衛藤 明和 様

20年 9月 5日

★ ￥14,800-

但 8月分給与として

上記正に領収いたしました

内 訳

税抜金額

消費税額等(%)

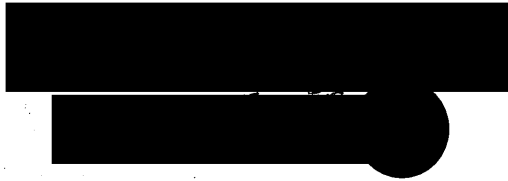

コクヨ ウケ-78

事業名、用途及び内容等

8月分 給与 14,800円 20時間 時給740円

あん分による充当の場合

あん分の率 (1/2)

あん分による政務調査費の充当額 (7,400 円)

一部のみ打切り充当した場合

政務調査費充当額 (円)

領収書等の添付様式

整理番号 904

領収書その他の証拠書類の添付欄

領 収 証

No. 904

衛藤明和 様

30年 9月 5日

★ 78,880.-

但 封筒詰の作業、アルバイト料

上記正に領収いたしました

内 訳

税抜金額

消費税額等 (%)



事業名、用途及び内容等

8月分 給与 8,880円 12時間 時給740円

あん分による充当の場合

あん分の率 ($3/4$)

あん分による政務調査費の充当額 (6,660 円)

一部のみ打切り充当した場合

政務調査費充当額 (円)

領収書等の添付様式

整理番号

905

領収書その他の証拠書類の添付欄

領 収 証

No. 905

衛藤 明和 様

30年 9月 5日

★ ￥8,880-

但 封筒詰め作業 アルバイト料

上記正に領収いたしました

内 訳

税抜金額

消費税額等 (%)

コケヨ ウケ-78

事業名、用途及び内容等

8月分 給与 5 8880円 12時間 時給740円

あん分による充当の場合

あん分の率 ($\frac{3}{4}$)

あん分による政務調査費の充当額 (6,660 円)

一部のみ打切り充当した場合

政務調査費充当額 (円)

整理番号 906

領収書等の添付様式

領収書その他の証拠書類の添付欄

領 収 証

No. 906

衛藤明和様

平成30年9月5日

★ ¥8,880

但 封筒詰め作業アルバイト料

上記正に領収いたしました

内 訳

税抜金額

消費税額等(%)



事業名、用途及び内容等

8月分給与 8880円 12時間 時給740円

あん分による充当の場合

あん分の率 (3/4)

あん分による政務調査費の充当額 (6,660円)

一部のみ打切り充当した場合

政務調査費充当額 (円)

整理番号 907

領収書等の添付様式

領収書その他の証拠書類の添付欄

新聞購読料 領収証

衛藤 明和 様

NO-907

ご購入ありがとうございます。
下記金額を正に領収いたしました。

2018年8月分

領収日 9月5日

領収金額 ¥3,821

品名	定価(税込)	部数	金額
聖教新聞	1,934	1	1,934

その他購読料等 領収証

品名	定価(税込)	部数	金額
公明新聞	1,887	1	1,887

事業名、使途及び内容等

販売店 八山 洋一
住所 別府市古市町881-105
TEL 0977-85-8740 FAX 0977-85-8741



お申込No. 44033-00232(014)

新聞代 8月分 3,821円

あん分による充当の場合

あん分の率 ()

あん分による政務調査費の充当額 (円)

一部のみ打切り充当した場合

政務調査費充当額 (円)

領収書等の添付様式

整理番号 908

領収書その他の証拠書類の添付欄

NTTファイナンス株式会社 電話料金等料金領収証
(既日本ご利用分)



下記、ご利用料金を口座振替により領収いたしました。 NO-908
The following amount was transferred from your account (2018年9月20日発行)

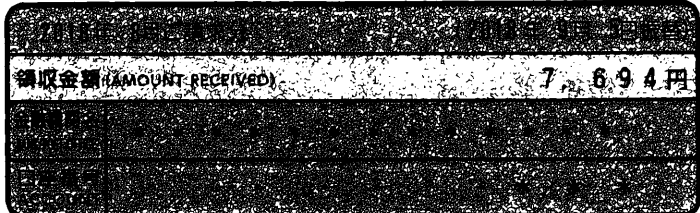

印紙税申告納
付につき乏
税務署承認済

NTTファイナンス株式会社
〒108-0075
東京都港区港南1-2-70



事業名、用途及び内容等

電話代 8月分 7,694円

あん分による充当の場合

あん分の率 ($\frac{1}{2}$)

あん分による政務調査費の充当額 (3,847円)

一部のみ打切り充当した場合

政務調査費充当額 (円)

整理番号

909

領収書等の添付様式

領収書その他の証拠書類の添付欄

領 収 証

No. 909

衛藤明和 様

30年 9月18日

金額		百万		千		円
				¥	6609	

印
紙

但し 事務所か入代として
上記の金額正に領収いたしました。

入金内訳	請求額	
	現金	✓
	小切手	
	手形	
	差引残高	



出光興産(株)特約店
杵築石油合資会社

〒873-0033 大分県杵築市大字杵江1274番2
TEL (0978) 63-8256(代) FAX (0978) 63-8750
ガス部 ☎63-9231 北浜給油所 ☎63-4700
守江給油所 ☎63-8833

扱者印



事業名、用途及び内容等

ガス代 9月分 6,609円

あん分による充当の場合

あん分の率 (1/2)

あん分による政務調査費の充当額 (3,304 円)

一部のみ打切り充当した場合

政務調査費充当額 (円)

整理番号 910

領収書等の添付様式

領収書その他の証拠書類の添付欄

電気料金領収証 (口座振替払用)

NO-910

印紙税申告納付につき福岡
税務署承認済

下記金額を口座振替により領収いたしました。ありがとうございました。

イトウ アキカス 様

(お客さま番号 05-527-501-35-0022210-31)

(ご使用用途 R58ハンカク テンホ°B7°)

平成30年 9月分 (9月19日振替)

領収金額	4,724 円 (うち消費税等相当額 349 円)
------	---------------------------

領収金額には以下を含みます。

燃料費調整額 -103円

再エネ賦課金 495円

口座振替割引 -54円

(ご使用期間) 8月 6日 ~ 9月 5日 (ご使用量) 171kWh

(金融機関) ***** ** *****

※ 本証により集金することはありません。
※ 裏面もご覧ください。

小売電気事業者登録番号A0275
九州電力株式会社
(作成地:福岡市中央区渡辺通2丁目1-82)

事業名、使途及び内容等

電気代 9月分 4724円

あん分による充当の場合

あん分の率 (1/2)

按分による政務活動費の充当額 (2,362 円)

一部のみ打ち切り充当した場合

政務活動費充当額 ()

整理番号

911

領収書等の添付様式

領収書その他の証拠書類の添付欄

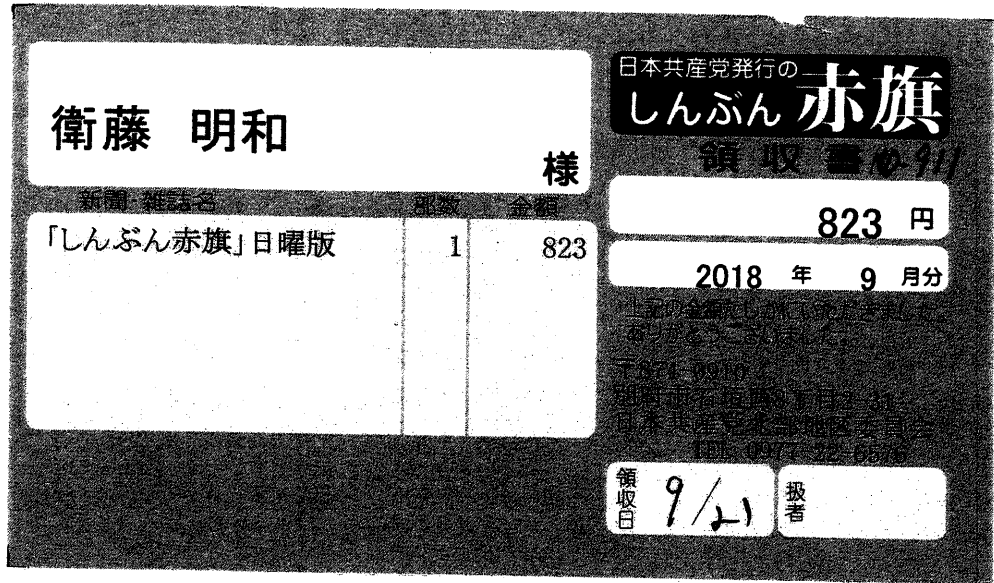

事業名、用途及び内容等

新聞代 9月分 823円

あん分による充当の場合

あん分の率 ()

あん分による政務調査費の充当額 (円)

一部のみ打切り充当した場合

政務調査費充当額 (円)

整理番号 912

領収書等の添付様式

領収書その他の証拠書類の添付欄

領収書 区域 14 全戸 17 お問合せNo 00648

お名前 衛藤 明和様 NO-912
 守江

30年 9月分

品名	部数	金額
1 読売新聞	1	3,093
2		
3		
合計		3,093円

領収日 30年 9月 5日
 左記の通り領収しました。
 ご愛読ありがとうございます。
 今後とも宜しくお願いします。

読売センター杵築
 大分県杵築市北浜665-257
 TEL 0978-62-4150 FAX 0978-63-5004

領収印 

*裏面に領収書控えを十分お読みください。

事業名、用途及び内容等

新聞代 9月分 3,093円

あん分による充当の場合

あん分の率 ()

あん分による政務調査費の充当額 (円)

一部のみ打切り充当した場合

政務調査費充当額 (円)

整理番号

1001

領収書等の添付様式

領収書その他の証拠書類の添付欄

新聞購読料 領 収 証

衛藤 明和 様

NO-1001

ご購入ありがとうございます。
下記金額を正に領収いたしました。
2018年9月分

領収日 10月 1日

領収金額

¥3,821

品 名	定価(税込)	部 数	金 額
聖教新聞	1,934	1	1,934

その他購読料等 領 収 証

品 名	定価(税込)	部 数	金 額
公明新聞	1,887	1	1,887

販売店 八山 洋一

住 所 別府市古市町881-105

TEL 0977-85-8740 FAX 0977-85-8741

お申込No. 44033-00232(014)



事業名、使途及び内容等

新聞代 9月分 3,821円

あん分による充当の場合

あん分の率)

按分による政務活動費の充当額 (円)

一部のみ打ち切り充当した場合

政務活動費充当額 ()

整理番号 1002

領収書等の添付様式

領収書その他の証拠書類の添付欄

領 収 証

No. 1002

衛藤 明和 様

2020年 10月 5 日

★ ¥ 103,312 -

但 9月分給与として

上記正に領収いたしました

内 訳

税抜金額

消費税額等 (%)

コクヨ ウケ-78

事業名、使途及び内容等

9月分 給与	94,500円	126時間	時給750円
残業	2,812円	3時間	時給937.5円
交通費	6,000円		
103,312円			

あん分による充当の場合

あん分の率 (1/2)

あん分による政務調査費の充当額 (51,656円)

一部のみ打切り充当した場合

政務調査費充当額 (円)

整理番号 1003

領収書等の添付様式

領収書その他の証拠書類の添付欄

領 収 証

No. 1003

衛藤 明和 様

H30年10月5日

★ ¥10,360-

但 9月分給与として

上記正に領収いたしました

内 訳

税抜金額

消費税額等(%)



コクヨ ウケ-78

事業名、用途及び内容等

9月分 給与 10,360円 14時間 時給740円

あん分による充当の場合

あん分の率 ($\frac{1}{2}$)

あん分による政務調査費の充当額 (5,180 円)

一部のみ打切り充当した場合

政務調査費充当額 (円)

整理番号 1004

領収書等の添付様式

領収書その他の証拠書類の添付欄

NTTファイナンス株式会社 電話料金等料金領収証
(西日本ご利用分)

お客様電話番号等
(BILLING NUMBER)

ご請求先氏名(CUSTOMER NAME)
衛藤 明和 様

下記、ご利用料金を口座振替により領収いたしました。NO-1004
The following amount was transferred from your account. (2018年10月22日発行)

2018年 9月ご請求分	(2018年10月 5日振替)
領収金額 (AMOUNT RECEIVED)	6,937 円
金融機関名 FINANCE OFFICE	* * * * *
口座番号 ACCOUNT	* * *

印紙税申告納
付につき芝
税務署承認済

NTTファイナンス株式会社
〒108-0075
東京都港区港南1-2-70



事業名、用途及び内容等

電話代 9月分 6937円

あん分による充当の場合

あん分の率 (1/2)

あん分による政務調査費の充当額 (3,468 円)

一部のみ打切り充当した場合

政務調査費充当額 (円)

整理番号 1005

領収書等の添付様式

領収書その他の証拠書類の添付欄

領収証 No. 61 領収日 30年10月10日

NO-1005

衛藤 明和 様

銘・柄	部数	金額	合計
大分合同新聞	1	3,565	3,565 円
			30年9月分 上記金額領収致しました。
銀行自動振込できます。			

守江プレスセンター

梶島新

TEL・FAX 63-9030 杵築市守江4773-2



本領収書に書かれたお客様の個人情報は、当プレスセンター(販売店)において適切に管理し、新聞等の配達・集金、デリバリー、プレスセンターからの各種ご連絡、新聞・出版物等のご案内などに利用させていただきます。

大分合同新聞
朝日新聞
毎日新聞
西日本新聞
日本経済新聞
スポーツニッポン
西日本スポーツ
日刊スポーツ
農業新聞
他 各種新聞

毎度ご愛読ありがとうございます。

事業名、使途及び内容等

新聞代 9月分 3565円

あん分による充当の場合

あん分の率 ()

あん分による政務調査費の充当額 (円)

一部のみ打切り充当した場合

政務調査費充当額 (円)

別記様式第7号 (第5条関係)

領収書等の添付様式

整理番号 1006

領収書その他の証拠書類の添付欄

30-10-10 100 *7,700

ご利用年月日 (年/月/日)	ご利用店名	ご利用金額	支払 区分	今日 回数	お支払金額	摘	要	
衛藤 明和 様								
#18 823 ETC	九州支社、	1140	1	1	1140	自速見	至大分	普通車
#18 823 ETC	九州支社、	1140	1	1	1140	自大分	至速見	普通車
#18 829 ETC	九州支社、	1000	1	1	1000	自速見	至湯布院	普通車
#18 829 ETC	九州支社、	1000	1	1	1000	自湯布院	至速見	普通車
#18 831 ETC	九州支社、	1140	1	1	1140	自大分	至速見	普通車
#18 831 ETC	九州支社、	1140	1	1	1140	自速見	至大分	普通車

NO-1006

事業名、用途及び内容等

高速料金 8月分 6,560円

あん分による充当の場合

あん分の率 ()
 あん分による政務調査費の充当額 () 円

一部のみ打切り充当した場合

政務調査費充当額 () 円

整理番号 1007

領収書等の添付様式

領収書その他の証拠書類の添付欄

電気料金領収証 (口座振替払用)

印紙税申告納付につき福岡
税務署承認済

NO-1007

下記金額を口座振替により領収いたしました。ありがとうございました。

イトウ アキカス様

(お客さま番号 05-527-501-35-0022210-31)

(ご使用用途 R58ハンカク テンホ°B7°)

平成30年10月分 (10月18日振替)

領収金額	4,129 円 (うち消費税等相当額 305 円)
------	---------------------------

領収金額には以下を含みます。

燃料費調整額 -58円

再エネ賦課金 423円

口座振替割引 -54円

(ご使用期間) 9月 6日~10月 4日 (ご使用量) 146kWh

(金融機関) ***** ** *****

※ 本証により集金することはありません。
※ 裏面もご覧ください。

小売電気事業者登録番号 A0275
九州電力株式会社
(作成地: 福岡市中央区渡辺通2丁目1-82)

事業名、使途及び内容等

電気代 10月分 4,129円

あん分による充当の場合

あん分の率

1/2)

按分による政務活動費の充当額

(2,064 円)

一部のみ打ち切り充当した場合

政務活動費充当額

()

整理番号 1008

領収書等の添付様式

領収書その他の証拠書類の添付欄

<h1>領 収 証</h1>		No. 1008										
衛藤 明和 様		30年10月22日										
印 紙	金額	<table border="1" style="display: inline-table; border-collapse: collapse;"> <tr> <td style="width: 20px;">百万</td> <td style="width: 20px;"></td> <td style="width: 20px;">千</td> <td style="width: 20px;">円</td> </tr> <tr> <td></td> <td></td> <td>¥1425</td> <td></td> </tr> </table>	百万		千	円			¥1425			
	百万		千	円								
		¥1425										
但し ガス代 (R58番) 領収書 上記の金額正に領収いたしました。												
出光興産(株)特約店 杵築石油合資会社 〒873-0033 大分県杵築市大字南町1274番2 TEL (0978) 63-8256代 FAX (0978) 63-8760 ガス部 ☎63-9231 北浜給油所 ☎63-4740 守江給油所 ☎63-8833												
		<table border="1" style="border-collapse: collapse;"> <tr><td>請求額</td><td></td></tr> <tr><td>現金</td><td style="text-align: center;">✓</td></tr> <tr><td>小切手</td><td></td></tr> <tr><td>手形</td><td></td></tr> <tr><td>差引残高</td><td></td></tr> </table>	請求額		現金	✓	小切手		手形		差引残高	
請求額												
現金	✓											
小切手												
手形												
差引残高												
		<table border="1" style="border-collapse: collapse;"> <tr><td>扱者印</td><td style="text-align: center;">●</td></tr> </table>	扱者印	●								
扱者印	●											

事業名、用途及び内容等

ガス代 10月分 1425円

あん分による充当の場合

あん分の率 (1/2)

あん分による政務調査費の充当額 (712 円)

一部のみ打切り充当した場合

政務調査費充当額 (円)

整理番号 1009

領収書等の添付様式

領収書その他の証拠書類の添付欄

 **領収書** 区域14 全戸17 お問合せNo00648

お名前 衛藤 明和 様 NO-1009
守江

30年 10月分

品名	部数	金額	備考
1 読売新聞	1	3,093	左記の通り領収しました
2			
3			
合計		3,093円	領収日 30年10月25日

と愛読ありがとうございます。
今後とも宜しくお願いします。

 **読売センター杵築**
大分県杵築市北浜665-257
TEL 0978-62-4150 FAX 0978-63-5004

領収印 
※裏面にあり印の数を
十分ご確認ください。

事業名、用途及び内容等

新聞代 10月分 3,093円

あん分による充当の場合

あん分の率 ()

あん分による政務調査費の充当額 (円)

一部のみ打切り充当した場合

政務調査費充当額 (円)

領収書等の添付様式

整理番号 1010

領収書その他の証拠書類の添付欄

衛藤 明和		様	日本共産党発行の しんぶん赤旗 領収書
新聞・雑誌名	部数	金額	823 円
「しんぶん赤旗」日曜版	1	823	2018 年 10 月分
No-1010			上記の金額しかにいただきました。 ありがとうございました。
			〒874-0910 別府市石垣西8丁目2-31 日本共産党北部地区委員会 TEL. 0977-22-6576
			領収日 10 / 30 扱者

事業名、用途及び内容等

新聞代 10月分 823円

あん分による充当の場合

あん分の率 ()

あん分による政務調査費の充当額 (円)

一部のみ打切り充当した場合

政務調査費充当額 (円)

政務活動費 走行証明書 (自動車用)

平成30年10月分

日	目的	発	市町村・大字名			着	政務活動 走行距離	備考
			目的地1	目的地2	目的地3			
6	国民文化祭全国障害者芸術文化祭政務調査	自宅	大分市高砂町			自宅	110 km	
7	平成八郎50周年記念大会意見交換	自宅	山香町野原			自宅	42 km	
8	杵築市剣道大会政務調査	自宅	杵築市北台			自宅	10 km	
13	東子供園運動会政務調査	自宅	杵築市猪尾			自宅	12 km	
14	杵築市ジュニアサッカー政務調査	自宅	杵築市八坂			自宅	42 km	
17	どぶろく製造問題意見交換	自宅	杵築市大田			自宅	30 km	
20	国民文化祭杵築市地区政務調査	自宅	杵築市北台			自宅	10 km	
29	広瀬県知事との意見交換	自宅	県庁			自宅	114 km	
30	杵築市地域福祉問題意見交換	自宅	杵築市猪尾			自宅	12 km	
計							382 km	

上記のとおり相違ないことを証明します。

会派名
議員名
自由民主党
藤明和

整理番号

1101

領収書等の添付様式

領収書その他の証拠書類の添付欄

領 収 証

No. 1101

衛 藤 明 和 様

30年 11月 5日

★ ¥ 138,990-

但 10月分給与とし

上記正に領収いたしました

内 訳

税抜金額

消費税額等(%)

コクヨ ウケ-78

事業名、使途及び内容等

10月分 給与	131,040円	168時間	時給 780円
残業	1,950円		
交通費	6,000円		
計	138,990円		

あん分による充当の場合

あん分の率

1/2)

按分による政務活動費の充当額

(69,495円)

一部のみ打切り充当した場合

政務活動費充当額

()

雇用契約書

氏名		生年月日	
住所			
連絡先		緊急連絡先	

下記条件にて契約することに同意します。

雇用期間	平成30年10月1日 ~ 平成31年3月31日
就業場所	杵築市大字杵築739番地3 R58番館
業務内容	政務調査等事務
就業時間	午前 9時00分 ~ 午後 5時00分
休日	土日祭日
給与(賃金)	時給780円交通費月額6000円 8、12月に一時金30,000円支給
給与支払方法	当月・翌月 5日 支払 (日締切)
給与振込先	銀行 但し、12月分は12/8支払とする 支店 普通預金・当座預金 口座番号 現金払

契約書は2通作成し、双方が各1通を保有する。

平成30年10月1日

雇用者 自由民主党

代表者名 衛藤明和

被雇用者 氏名



整理番号

1102

領収書等の添付様式

領収書その他の証拠書類の添付欄

領 収 証

No. 1102

衛藤 明和 様

H30 年 11 月 5 日

★ ¥33,110-

但 10月分給与として

上記正に領収いたしました

内 訳

税抜金額

消費税額等(%)

コクヨ ウケ-78

事業名、使途及び内容等

10月分給与 33,110円 43時間 時給770円

あん分による充当の場合

あん分の率

1/2)

按分による政務活動費の充当額

(16,555円)

一部のみ打切り充当した場合

政務活動費充当額

()

雇 用 契 約 書

氏名		生年月日	
住所			
連絡先		緊急連絡先	

下記条件にて契約することに同意します。

雇用期間	平成30年10月1日 ~ 平成31年3月31日
就業場所	杵築市大字杵築739番地3 R58番館
業務内容	政務調査等事務
就業時間	午前 9時00分 ~ 午後 5時00分
休日	必要時
給与(賃金)	時給 770円
給与支払方法	当月・翌月 5日 支払 (日締切)
給与振込先	銀行但し、12月分は12/28支払とする 支店 普通預金・当座預金 口座番号 現金払

契約書は2通作成し、双方が各1通を保有する。

平成30年10月1日

雇用者 自由民主党

代表者名 衛藤明和

被雇用者 氏名

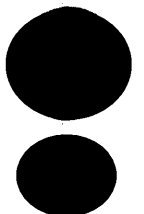

整理番号

1103

領収書等の添付様式

領収書その他の証拠書類の添付欄

領 収 証

No. 1103

衛藤明和様

30年11月5日

★723,870-

但 10月分

上記正に領収いたしました

内 訳

税抜金額

消費税額等(%)

コクヨ ウケ-78

事業名、使途及び内容等

10月分 給与 23,870円 31時間 時給770円

あん分による充当の場合

あん分の率

3/4)

按分による政務活動費の充当額

(17,902円)

一部のみ打切り充当した場合

政務活動費充当額

()

雇 用 契 約 書

氏 名		生 年 月 日	
住 所			
連絡先		緊急連絡先	

下記条件にて契約することに同意します。

雇用期間	平成 30 年 10 月 1 日 ~ 平成 31 年 3 月 31 日
就業場所	杆塚市大字杆塚 739番地 3 R58番館
業務内容	政務調査等事務
就業時間	午前 9 時 00 分 ~ 午後 5 時 00 分
休 日	必要時
給与(賃金)	時給 770 円
給与支払方法	当月 ・ (翌月) 5 日 支払 (日締切)
給与振込先	銀行但し、12月分は 12/8支払日支店 普通預金 ・ 当座預金 口座番号 現金払

契約書は2通作成し、双方が各1通を保有する。

平成 30 年 10 月 / 日

雇用者 自由民主党

代表者名 衛 藤 明 和

被雇用者 氏 名

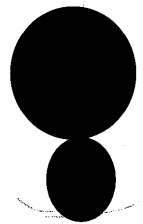

整理番号

1104

領収書等の添付様式

領収書その他の証拠書類の添付欄

NTTファイナンス株式会社 電話料金等料金領収証
(西日本ご利用分)

お客様電話番号

ご請求先氏名

下記、ご利用料金を口座振替により領収いたしました。NO-1104
The following amount was transferred from your account (2018年11月21日発行)

2018年10月の請求分

(2018年11月の振替)

領収金額 (AMOUNT RECEIVED)

7,757円

金融機関名

口座番号

印紙税申告納
付につき乏
税務署承認済

NTTファイナンス株式会社
〒108-0075
東京都港区港南1-2-70



事業名、使途及び内容等

電話代 10月分 7,757円

あん分による充当の場合

あん分の率

1/2

按分による政務活動費の充当額

(3,878 円)

一部のみ打切り充当した場合

政務活動費充当額

整理番号	1105	領収書等の添付様式
------	------	-----------

領収書その他の証拠書類の添付欄

領収証 No 62 領収日 2006年11月6日

NO-1105

衛藤 明和 様

銘 柄	部 数	金 額	合 計
大分合同新聞	1	3,565	3,565 円
			30年10月分
			上記金額領収致しました。
銀行自動振込できます。			

大分合同新聞
朝日新聞
毎日新聞
西日本新聞
日本経済新聞
スポーツニッポン
西日本スポーツ
日刊スポーツ
農業新聞
他 各種新聞

守江プレスセンター
児島新

TEL FAX 63-9030 杵築市守江14773-2



本領収書に書かれたお客様の個人情報(販売店)において適切に管理し、新聞等の配達・集金、デリバリー、プレスセンターからの各種ご連絡、新聞・出版物等のご案内などに利用させていただきます。

毎度ご愛読ありがとうございます。

事業名、使途及び内容等

新聞代 10月分 3,565円

あん分による充当の場合

あん分の率 ()

按分による政務活動費の充当額 (円)

一部のみ打切り充当した場合

政務活動費充当額 ()

整理番号

1106

領収書等の添付様式

領収書その他の証拠書類の添付欄

新聞購読料 領 収 証

衛藤 明和 様

NO-1106

ご購入ありがとうございます。
下記金額を正に領収いたしました。

2018年10月分

領収日 11月9日

領収金額 ¥3,821

品 名	定価(税込)	部 数	金 額
聖教新聞	1,934	1	1,934

その他購読料等 領 収 証

品 名	定価(税込)	部 数	金 額
公明新聞	1,887	1	1,887

販売店 八山 洋一
住 所 別府市古市町881-105
TEL 0977-85-8740 FAX 0977-85-8741

お申込No. 44033-00232(014)



事業名、使途及び内容等

新聞代 10月分 3821円

あん分による充当の場合

あん分の率)

按分による政務活動費の充当額 (円)

一部のみ打ち切り充当した場合

政務活動費充当額 ()

整理番号

1107

領収書等の添付様式

領収書その他の証拠書類の添付欄

<p>電気料金領収証 (口座振替払用)</p> <p style="font-size: 2em; font-weight: bold;">NO-1107</p>		<p>印紙税申告納付につき福岡 税務署承認済</p>
<p>下記金額を口座振替により領収いたしました。ありがとうございました。</p>		
<p>イトウ アキカス 様</p>		
<p>(お客さま番号 05-527-501-35-0022210-31) (ご使用用途 R58ハンカン テンホ°B7°))</p>		
<p>平成30年11月分 (11月16日振替)</p>		
<p>領収金額</p>	<p>5,316円 (うち消費税等相当額</p>	<p>393円)</p>
<p>領収金額には以下を含みます。</p>		
<p>燃料費調整額 -48円</p>		
<p>再エネ賦課金 556円</p>		
<p>口座振替割引 -54円</p>		
<p>(ご使用期間) 10月 5日 ~ 11月 5日 (ご使用量) 192kWh</p>		
<p>(金融機関) ***** ** *****</p>		
<p>※ 本証により集金することはありません。</p> <p>※ 裏面もご覧ください。</p>		<p>小売電気事業者登録番号 A0275-九州電力株式会社 (作成地: 福岡市中央区渡辺通2丁目1-82)</p>

事業名、使途及び内容等

電気代 11月分 5316円

あん分による充当の場合

あん分の率

1/2)

按分による政務活動費の充当額

(2,658円)

一部のみ打ち切り充当した場合

政務活動費充当額

()

整理番号

1108

領収書等の添付様式

領収書その他の証拠書類の添付欄

衛藤 明和 様		日本共産党発行の しんぶん赤旗 領収書NO-1108
新聞・雑誌名	部数	金額
「しんぶん赤旗」日曜版	1	823
		823 円
		2018 年 11 月分
上記の金額は消費税を含まない金額です。 〒874-0910 那覇市右垣西3丁目2-31 日本共産党 北部地区委員会 TEL 0977-22-6576		
領収日	11/24	扱者

事業名、使途及び内容等

新聞代 11月分 823円

あん分による充当の場合

あん分の率

)

按分による政務活動費の充当額

(

円)

一部のみ打切り充当した場合

政務活動費充当額

(

)

整理番号

1109

領収書等の添付様式

領収書その他の証拠書類の添付欄



領収書

区域14

全戸17

お問合せNo00648

お名前 衛藤 明和 様
守江

NO-1109

30年 11月分

銘	柄	部数	金額	◇左記の通り領収しました
1	読売新聞	1	3,093	
2				
3				
合計			3,093円	領収日 30年11月24日

ご愛読ありがとうございます。
今後とも宜しく願います。



読売センター杵築

大分県杵築市北浜665-257

TEL 0978-62-4150 FAX 0978-63-5004



※裏面もあわせて内容を十分お読みください。

事業名、用途及び内容等

新聞代 11月分 3,093円

あん分による充当の場合

あん分の率

)

按分による政務活動費の充当額

(

円)

一部のみ打切り充当した場合

政務活動費充当額

(

)

政務活動費 走行証明書（自動車用）

平成30年11月分

日	目的	発	市町村・大字名			着	政務活動 走行距離	備考
			目的地1	目的地2	目的地3			
2	山香地区芸能文化問題意見交換	自宅	山香町野原			自宅	40 km	
4	山香地区高齢者との意見交換	自宅	山香町野原			自宅	40 km	
6	山香町上河内婦人部との意見交換	自宅	山香町南畑			自宅	60 km	
9	山香町総合文化祭関係者との意見交換	自宅	山香町野原			自宅	40 km	
10	輝け山の香歌謡大会関係者との意見交換	自宅	山香町野原			自宅	40 km	
11	杵築速見技能士会との意見交換	自宅	日出町日出			自宅	38 km	
17	杵築市PTA連合会との意見交換	自宅	山香町野原			自宅	40 km	
18	東山香地区高齢者問題意見交換	自宅	山香町野原			自宅	40 km	
20	飲酒運転根絶大会関係者との意見交換	自宅	県庁			自宅	114 km	
26	ボランティア問題の意見交換	自宅	別府市元町			自宅	84	
27	山香地区活性化問題意見交換	自宅	山香町内河野			自宅	20	
29	畜産業農家との意見交換	自宅	山香町野原			自宅	40	
計							596 km	

上記のとおり相違ないことを証明します。

議員名
会派名

自由衛
民主和

