

総覧
1表

第1表 市町村別人口,世帯数,面積

平成27年10月1日

| 市町村 | 世帯数 | 人口 | | | 面積 (km ²) | 人口密度 (1km ² 当たり) |
|-------------|----------------|------------------|----------------|----------------|--------------------------|--------------------------------|
| | | 総数 | 男 | 女 | | |
| 総数 | 486 535 | 1 166 338 | 551 932 | 614 406 | 6 340.61 | 183.9 |
| 市部 | 465 340 | 1110 821 | 525 533 | 585 288 | 5 702.41 | 194.8 |
| 郡部 | 21 195 | 55 517 | 26 399 | 29 118 | 63.82 | 869.9 |
| 大分市 | 203 515 | 478 146 | 229 844 | 248 302 | 502.39 | 951.7 |
| 府中市 | 55 624 | 122 138 | 55 482 | 66 656 | 125.29 | 974.8 |
| 津门市 | 35 785 | 83 965 | 40 351 | 43 614 | 491.54 | 170.8 |
| 日田市 | 25 238 | 66 523 | 31 435 | 35 088 | 666.03 | 99.9 |
| 佐伯市 | 29 574 | 72 211 | 33 232 | 38 979 | 903.08 | 80.0 |
| 臼杵市 | 15 077 | 38 748 | 18 259 | 20 489 | 291.20 | 133.1 |
| 津久見市 | 7 518 | 17 969 | 8 346 | 9 623 | 79.47 | 226.1 |
| 竹田市 | 9 100 | 22 332 | 10 350 | 11 982 | 477.53 | 46.8 |
| 豊後高田市 | 9 572 | 22 853 | 10 755 | 12 098 | 206.24 | 110.8 |
| 杵築市 | 12 084 | 30 185 | 14 466 | 15 719 | 280.06 | 107.8 |
| 宇佐市 | 22 524 | 56 258 | 26 281 | 29 977 | 439.05 | 128.1 |
| 豊後大野市 | 14 326 | 36 584 | 16 934 | 19 650 | 603.14 | 60.7 |
| 由布市 | 13 291 | 34 262 | 16 210 | 18 052 | 319.32 | 107.3 |
| 国東市 | 12 112 | 28 647 | 13 588 | 15 059 | 318.07 | 90.1 |
| 東国東郡 | 879 | 1 991 | 925 | 1 066 | 6.98 | 285.2 |
| 姫島村 | 879 | 1 991 | 925 | 1 066 | 6.98 | 285.2 |
| 速見郡 | 10 855 | 28 058 | 13 324 | 14 734 | 73.33 | 382.6 |
| 日出町 | 10 855 | 28 058 | 13 324 | 14 734 | 73.33 | 382.6 |
| 玖珠郡 | 9 461 | 25 468 | 12 150 | 13 318 | 557.88 | 45.7 |
| 九重町 | 3 473 | 9 645 | 4 557 | 5 088 | 271.37 | 35.5 |
| 玖珠町 | 5 988 | 15 823 | 7 593 | 8 230 | 286.51 | 55.2 |

総覧
2表

第2表 保健所別人口,世帯数,面積

平成27年10月1日

| 保健所 | 世帯数 | 人口 | | | 面積 (km ²) | 人口密度 (1km ² 当たり) | 市町村数 | | | |
|-----------|----------------|------------------|----------------|----------------|--------------------------|--------------------------------|-----------|-----------|----------|----------|
| | | 総数 | 男 | 女 | | | 総数 | 市 | 町 | 村 |
| 総数 | 486 535 | 1 166 338 | 551 932 | 614 406 | 6 340.61 | 183.9 | 18 | 14 | 3 | 1 |
| 東部保健所 | 91 554 | 211 019 | 97 785 | 113 234 | 803.73 | 262.5 | 5 | 3 | 1 | 1 |
| 中部保健所 | 35 886 | 90 979 | 42 815 | 48 164 | 689.99 | 131.9 | 3 | 3 | - | - |
| 南部保健所 | 29 574 | 72 211 | 33 232 | 38 979 | 903.08 | 80.0 | 1 | 1 | - | - |
| 豊肥保健所 | 23 426 | 58 916 | 27 284 | 31 632 | 1080.67 | 54.5 | 2 | 2 | - | - |
| 西部保健所 | 34 699 | 91 991 | 43 585 | 48 406 | 1223.91 | 75.2 | 3 | 1 | 2 | - |
| 北部保健所 | 67 881 | 163 076 | 77 387 | 85 689 | 1136.83 | 143.4 | 3 | 3 | - | - |
| 大分市保健所 | 203 515 | 478 146 | 229 844 | 248 302 | 502.39 | 951.7 | 1 | 1 | - | - |

图1 保健所等管轄区域图
(平成20年4月1日～)



図2

大分県知事部局行政組織図(抜粋)

(平成27年5月1日現在)

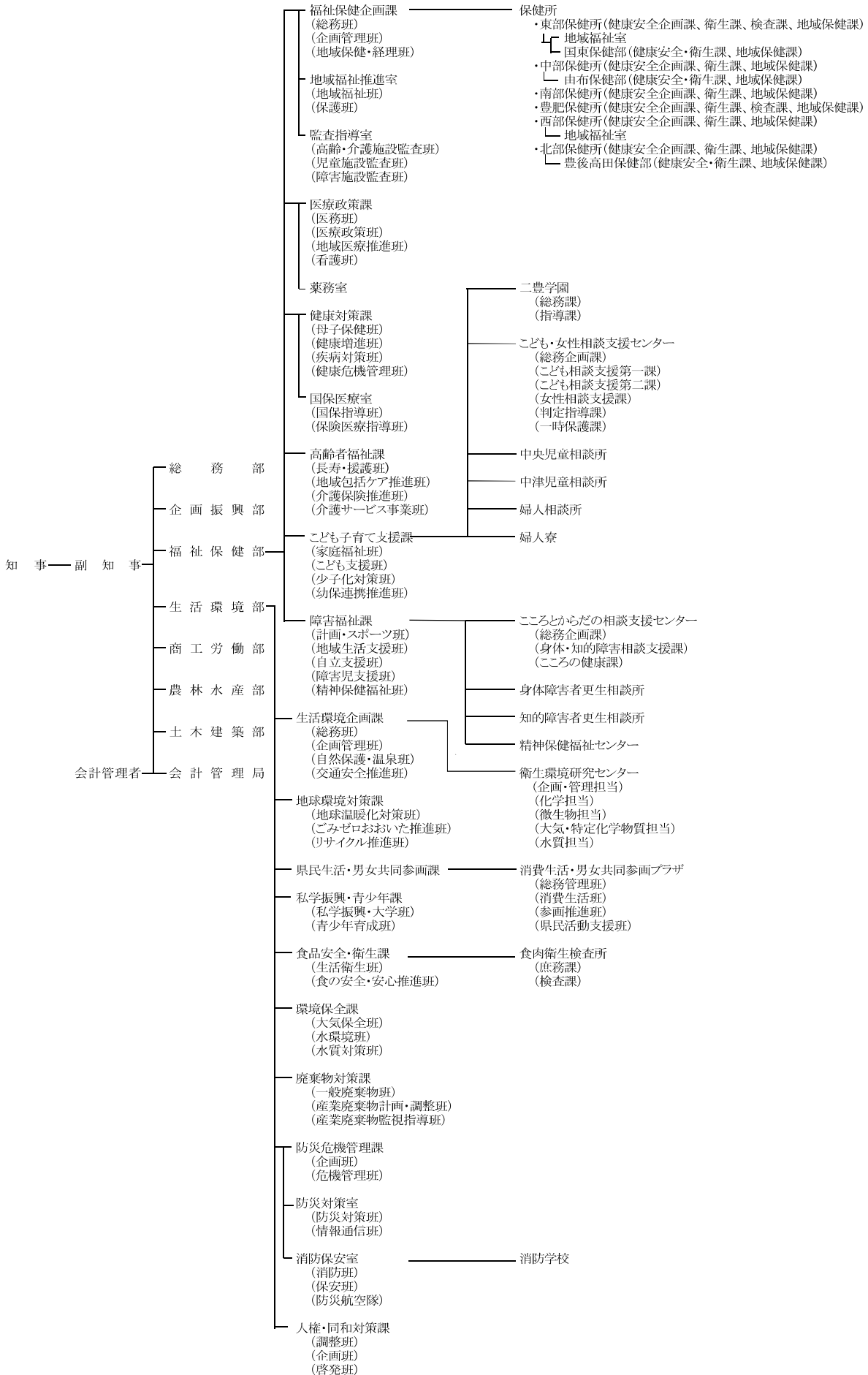

第3表 保健所常勤職員数、保健所・職種別

| | 平成27年度 | | | | | | |
|------------|------------|-----------------------|-----------------------|-----------------------|-----------------------|-----------------------|-----------------------|
| | 総 数 | 東 部 保 健 所 | 中 部 保 健 所 | 南 部 保 健 所 | 豊 肥 保 健 所 | 西 部 保 健 所 | 北 部 保 健 所 |
| 総数 | 234 | 61 | 30 | 28 | 33 | 41 | 41 |
| 医師 | 6 | 1 | 1 | 1 | 1 | 1 | 1 |
| 歯科医師 | - | - | - | - | - | - | - |
| 獣医師 | 20 | 4 | 3 | 2 | 3 | 3 | 5 |
| 薬剤師 | 32 | 9 | 4 | 4 | 4 | 4 | 7 |
| 保健師 | 71 | 17 | 11 | 8 | 9 | 11 | 15 |
| (再)市町村駐在 | - | - | - | - | - | - | - |
| (再)交流 | - | - | - | - | - | - | - |
| 助産師 | - | - | - | - | - | - | - |
| 看護師 | - | - | - | - | - | - | - |
| 准看護師 | - | - | - | - | - | - | - |
| 理学療法士 | - | - | - | - | - | - | - |
| 作業療法士 | - | - | - | - | - | - | - |
| 歯科衛生士 | - | - | - | - | - | - | - |
| 診療放射線技師 | 8 | 3 | - | - | 2 | 3 | - |
| 診療エックス線技師 | 2 | - | - | 2 | - | - | - |
| 臨床検査技師 | 14 | 4 | - | 2 | 2 | 4 | 2 |
| 衛生検査技師 | - | - | - | - | - | - | - |
| 管理栄養士 | 16 | 4 | - | 3 | 3 | 4 | 2 |
| 栄養士 | - | - | - | - | - | - | - |
| その他 | 65 | 19 | 11 | 6 | 9 | 11 | 9 |
| (再)医療社会事業員 | - | - | - | - | - | - | - |
| (再掲) | | | | | | | |
| 精神保健福祉士 | 21 | 6 | 5 | 4 | - | 3 | 3 |
| 精神保健福祉相談員 | 13 | 4 | 4 | 1 | - | 1 | 3 |
| 栄養指導員 | 16 | 4 | - | 3 | 3 | 4 | 2 |
| 食品衛生監視員 | 41 | 10 | 7 | - | 7 | 7 | 10 |
| 環境衛生監視員 | 36 | 7 | 8 | - | 3 | 8 | 10 |
| 医療監視員 | 185 | 43 | 27 | 23 | 30 | 28 | 34 |

資料：H26地域保健・健康増進事業報告

注1：中核市（大分市保健所）分を除く。

注2：東部保健所地域福祉室、西部保健所地域福祉室を含まない。